

IMPRENSA OFICIAL

PODER EXECUTIVO



Prefeitura de Jundiaí

20 DE ABRIL DE 2022

EDIÇÃO 5076

SUMÁRIO

PODER EXECUTIVO

Administração.....	03 a 10
Decretos.....	10 a 20
Portarias.....	20 a 23
Gestão de Pessoas.....	23 a 38
Casa Civil.....	38
Governo e Finanças.....	39 a 51
Ipřejun.....	52
Dae.....	52
Escola de Gestão Pública.....	52
Promoção da Saúde.....	52
Faculdade de Medicina de Jundiaí.....	52 e 53
Planejamento Urbano e Meio Ambiente.....	53 e 54
Infraestrutura e Serviços Públicos.....	54
Mobilidade e Transporte.....	54 e 55
Educação.....	55
Fundação Casa da Cultura.....	56 a 60
Assistência e Desenvolvimento Social.....	60 a 100
Fumas.....	100
Fundo Social de Solidariedade.....	100 e 101

INEDITORIAL

Ineditorial.....	102 a 116
------------------	-----------

PODER LEGISLATIVO

Poder Legislativo.....	116 a 118
------------------------	-----------



**Prefeitura
de Jundiaí**

**ADMINISTRAÇÃO**

OUTROS DETALHES ACERCA DOS PROCEDIMENTOS DE COMPRAS, CUJO RESUMO DO ATO ESTÁ SENDO PUBLICADO NESTA EDIÇÃO NOS TERMOS DA LEGISLAÇÃO VIGENTE, ESTÃO NO SITE www.jundiai.sp.gov.br – LINK “COMPRA ABERTA” (NO CASO DE COMPRAS ELETRÔNICAS) OU NOS RESPECTIVOS PROCESSOS ADMINISTRATIVOS.

EDITAL DE CONHECIMENTO DE PENALIDADE PARA DEFESA PRÉVIA

Processo nº 13.981-6/2018 - Pregão Eletrônico nº 118/2018 – Contrato nº 112/18 - Objeto: Prestação de serviços de manutenção com fornecimento de peças para reposição em eletrodomésticos, conforme tempo mínimo e máximo por equipamento, destinados à Unidade de Gestão de Educação.

DARLENE SANTIAGO POLETTO, Diretora do Departamento de Contratações, no uso de suas atribuições legais, face ao que consta nos autos, FAZ SABER sobre os transtornos causados pela empresa, EURO HOSPITALAR COMERCIO E MANUTENÇÃO DE EQUIPAMENTOS LTDA ME inscrita no CNPJ nº 11.279.168/0001-02, no que tange o descumprimento contratual, da retirada pela empresa de alguns equipamentos para manutenção e que não foram devolvidos para o Município até a presente data, conforme informado pelo setor responsável, desatendendo a cláusula 3.6.1 do contrato, mesmo após várias tentativas de acordo por parte da Administração, restando infrutíferas, ocasionando prejuízos ao Município e transtornos ao órgão requisitante.

FAZ SABER, ainda, que a Unidade de Gestão de Educação, responsável pela contratação, requisitou a abertura de procedimento administrativo de aplicação de penalidade à essa empresa, e que, realizada a devida fundamentação pelas razões de fato e de direito, implicará na aplicação da pena de “*Multa*” no valor de **R\$ 12.390,00** (doze mil trezentos e noventa reais) a ser atualizada na data do efetivo recolhimento, que equivale a multa compensatória de 10% (dez por cento) sobre o valor total da contratação.

(Com fundamento no item 11.2.c do Contrato nº 112/18, e inciso II, Art. 87 da Lei Federal 8.666/93)

FAZ SABER, também, que não foi possível o contato com a empresa por meio de e-mail e carta registrada enviada pelo Correio no endereço constante no Cadastro Nacional da Pessoa Jurídica – Receita Federal, assim como no Cadastro do Sistema Compra Aberta, razão pela qual foi expedido o presente Edital.

Diante disso, fica concedido o prazo legal de 05 (cinco) dias úteis, a contar da publicação do presente, para apresentação de Defesa Prévia, sendo que, transcorrido o prazo sem qualquer manifestação, a sanção será aplicada pela autoridade competente.

A referida defesa deverá ser encaminhada à Unidade de Gestão de Administração e Gestão de Pessoas/Departamento de Contratação, pessoalmente ou pelo correio (Av. da Liberdade, S/N, 4º andar, Ala Norte, Jardim Botânico, CEP 13214-900, Jundiaí-SP), ou e-mail vstorari@jundiai.sp.gov.br, sendo que eventuais dúvidas poderão ser sanadas pelo telefone (11) 4589-8640 com Vanessa B. Storari.

Informamos que o processo administrativo que cuida do caso encontra-se com vista franqueada ao interessado, inclusive para posterior solicitação de cópias que julgar pertinentes, as quais serão concedidas em conformidade com os procedimentos desta Prefeitura, mediante o pagamento referente a essas cópias.

FAZ BAIXAR O PRESENTE EDITAL, para conhecimento da decisão proferida por esta Administração.

Jundiaí, 11 de abril de 2022
DARLENE SANTIAGO POLETTO
Diretora do Departamento de Contratações

RETIFICAÇÃO

Na edição nº. 5.075 de 14/04/22, na publicação do Resumo Do Despacho de Homologação do PE nº. 53/22 – Fornecedor de concreto betuminoso usinado a quente, faixas II, III, IV, V e material betuminoso provenientes dos resíduos sólidos da construção civil (rcc) e/ou fresagem de pavimentos asfálticos (rap) reciclado com CAP (cimento asfáltico de petróleo), sob o Sistema de Registro de Preços.

Onde se lê:

“- MCM GESTAO DE OBRAS E SERVIÇOS E COMERCIO DE MATERIAIS PARA CONSUTRÇÃO CIVIL EIRELI:...”

Leia-se:

“- MCM GESTAO DE OBRAS E SERVIÇOS E COMERCIO DE MATERIAIS PARA CONSTRUÇÃO CIVIL EIRELI:...”

**EDITAL DE CANCELAMENTO DE PREÇOS REGISTRADOS
PREGÃO ELETRÔNICO Nº 313/2021 – Fornecedor de
medicamentos (Metildopa 500mg, Propranolol cloridrato 40mg,****Fenobarbital 100mg e outros) sob o Sistema de Registro de Preços.****PROCESSO ADMINISTRATIVO Nº 11.415-1/2021**

TIAGO TEXERA, Gestor da Unidade de Promoção da Saúde da Prefeitura do Município de Jundiaí, Estado de São Paulo, no uso de suas atribuições legais;

Considerando a previsão contida no artigo 16, II, do Decreto nº 26.851, de 21 de março de 2017 e sua alteração, fica cancelado o preço registrado da empresa LUMAR – COMÉRCIO DE PRODUTOS FARMACÊUTICOS LTDA., referente ao item 6 – SORO FISIOLÓGICO 0,9%, SOLUÇÃO INJETÁVEL 500ML – marca JP, cota principal e reservada, do Pregão Eletrônico acima mencionado, conforme elementos contidos nos autos. Para que não se alegue ignorância, faz baixar o presente Edital que será publicado na Imprensa Oficial do Município.

Jundiaí, 08 de abril de 2022
(TIAGO TEXERA)
Gestor da Unidade de Promoção da Saúde

PRORROGAÇÃO – PREGÃO ELETRÔNICO Nº 116/2022 – Fornecedor de caneta salientadora (marca texto), caneta pincel atômico, fita adesiva em papel, tipo crepe e outros, sob o sistema de Registro de Preços.

Processo Administrativo nº 3.941-4/2022

I - Fica estipulada a seguinte data para a licitação abaixo elencada:

ENCAMINHAMENTO DA PROPOSTA COMERCIAL: pelo site www.jundiai.sp.gov.br – link “Licitações/Compra Aberta – Acesso ao Sistema – Pregão Eletrônico – Consultar Pregão Eletrônico”, até o horário da abertura, que dar-se-á no dia 05 de maio de 2022, às 09:00 horas.

Pregoeira Responsável: HELOISA KLEMM SCARPIIM

- DISPONIBILIDADE DO EDITAL NA ÍNTEGRA: www.jundiai.sp.gov.br (entrar no link “Licitações/Compra Aberta” – Consulta de Licitações – Pregão Eletrônico – Consultar Pregão Eletrônico – Editais/Anexos) – grátis, ou no Paço Municipal “Nova Jundiaí”, Departamento de Compras Governamentais – 4º andar, de 2ª a 6ª feira, das 09:00 às 18:00 horas, mediante o pagamento de R\$ 10,00 (dez reais);

- SESSÃO DE LANCES: o início da sessão de lances dar-se-á após a abertura e classificação ou não das propostas.

Jundiaí, em 18 de abril de 2022.
ALEXANDRE CASTRO NUNES
Diretor do Departamento de Compras Governamentais

PREGÃO ELETRÔNICO Nº 067/2022

OBJETO: Contratação de empresa para administração do programa de concessão de vagas de estágio remuneradas a estudantes regularmente matriculados e com frequência efetiva no curso de Pedagogia, vinculado à estrutura do ensino superior, público e particular, oficiais ou reconhecidas pelo MEC, para o preenchimento de 300 (trezentas) vagas de estágio supervisionado, visando o auxílio aos estudantes da Educação Inclusiva na perspectiva da Educação Especial nos diferentes espaços educativos, destinados a Unidade de Gestão de Educação.

ENCAMINHAMENTO DA PROPOSTA COMERCIAL: pelo site www.jundiai.sp.gov.br - link “Licitações/Compra Aberta – Acesso ao Sistema – Pregão Eletrônico – Consultar Pregão Eletrônico”, até às 09:00 horas do dia 05 de maio de 2.022.

Pregoeiro (a) responsável: SUELEN APARECIDA LOPES SIMONETTO.

PREGÃO ELETRÔNICO Nº 104/2022

OBJETO: Fornecedor de equipamentos para academia ao ar livre (aparelho abdominal em madeira, barra paralela em madeira, barra horizontal dupla com argolas em madeira e outros), sob o Sistema de Registro de Preços.

ENCAMINHAMENTO DA PROPOSTA COMERCIAL: pelo site www.jundiai.sp.gov.br - link “Licitações/Compra Aberta – Acesso ao Sistema – Pregão Eletrônico – Consultar Pregão Eletrônico”, até às 09:30 horas do dia 09 de maio de 2.022.

Pregoeiro (a) responsável: ÉRIKA MELATO FRARE ROVERI.

PREGÃO ELETRÔNICO Nº 117/2022

OBJETO: Contratação de empresa para prestação de serviços de controle de acesso com apoio tecnológico (software e hardware) para fiscalização, acompanhamento e controle de qualidade dos serviços executados para o Município de Jundiaí, destinados à Unidade de Gestão de Infraestrutura e Serviços Públicos.

ENCAMINHAMENTO DA PROPOSTA COMERCIAL: pelo site www.jundiai.sp.gov.br - link “Licitações/Compra Aberta – Acesso ao Sistema – Pregão Eletrônico – Consultar Pregão Eletrônico”, até às 09:00 horas do dia 06 de maio de 2.022.

Pregoeiro (a) responsável: NATHANY DE OLIVEIRA MARTINS.

PREGÃO ELETRÔNICO Nº 118/2022

OBJETO: Fornecedor de medicamentos (cinarizina 25 mg, aciclovir 200 mg, carbamazepina 200 mg e outros), sob o Sistema de Registro



ADMINISTRAÇÃO

de Preços.

ENCAMINHAMENTO DA PROPOSTA COMERCIAL: pelo site www.jundiai.sp.gov.br - link "Licitações/Compra Aberta – Acesso ao Sistema – Pregão Eletrônico – Consultar Pregão Eletrônico", até às 09:30 horas do dia 09 de maio de 2.022.

Pregoeiro (a) responsável: GERMANO HÉLIO SGARIONI.

PREGÃO ELETRÔNICO Nº 122/2022

OBJETO: Fornecimento de cortina em rolo, screen solflex, sob o Sistema de Registro de Preços.

ENCAMINHAMENTO DA PROPOSTA COMERCIAL: pelo site www.jundiai.sp.gov.br - link "Licitações/Compra Aberta – Acesso ao Sistema – Pregão Eletrônico – Consultar Pregão Eletrônico", até às 09:00 horas do dia 10 de maio de 2.022.

Pregoeiro (a) responsável: NEURI JOSÉ ANZOLIN.

PREGÃO ELETRÔNICO Nº 129/2022

OBJETO: Aquisição de mesa auxiliar de odontologia, mesa escrivãinha para consultório odontológico, armário modular odontológico e outros, destinados à Unidade de Gestão de Promoção da Saúde.

ENCAMINHAMENTO DA PROPOSTA COMERCIAL: pelo site www.jundiai.sp.gov.br - link "Licitações/Compra Aberta – Acesso ao Sistema – Pregão Eletrônico – Consultar Pregão Eletrônico", até às 09:00 horas do dia 10 de maio de 2.022.

Pregoeiro (a) responsável: HELOISA KLEMM SCARPIM.

PREGÃO ELETRÔNICO Nº 136/2022

OBJETO: Fornecimento de campo cirúrgico fenestrado 6cm, equipo de soro com macrogotejador, espátula de madeira e outros, sob o Sistema de Registro de Preços.

ENCAMINHAMENTO DA PROPOSTA COMERCIAL: pelo site www.jundiai.sp.gov.br - link "Licitações/Compra Aberta – Acesso ao Sistema – Pregão Eletrônico – Consultar Pregão Eletrônico", até às 09:30 horas do dia 05 de maio de 2.022.

Pregoeiro (a) responsável: AGATHA KARNER.

PREGÃO ELETRÔNICO Nº 138/2022

OBJETO: Fornecimento de medicamentos (amoxicilina 500mg, atenolol 50mg, nitrofurantoina 100mg e outros), sob o Sistema de Registro de Preços.

ENCAMINHAMENTO DA PROPOSTA COMERCIAL: pelo site www.jundiai.sp.gov.br - link "Licitações/Compra Aberta – Acesso ao Sistema – Pregão Eletrônico – Consultar Pregão Eletrônico", até às 09:30 horas do dia 06 de maio de 2.022.

Pregoeiro (a) responsável: ALESSANDRA RONDON BRANDO.

DISPONIBILIDADE DO EDITAL NA ÍNTEGRA: www.jundiai.sp.gov.br (entrar no link "Licitações/Compra Aberta" – Consulta de Licitações – Pregão Eletrônico – Consultar Pregão Eletrônico - Editais/Anexos) - grátis, ou no Paço Municipal "Nova Jundiaí", Departamento de Compras Governamentais – 4º andar, de 2ª a 6ª feira, das 09:00 às 18:00 horas, mediante o pagamento de R\$ 10,00 (dez reais) ABERTURA DA PROPOSTA COMERCIAL: logo após o término do seu encaminhamento SESSÃO DE LANCES: o início da sessão de lances dar-se-á logo após a abertura e classificação ou não das propostas.

ALEXANDRE CASTRO NUNES

Diretor do Departamento de Compras Governamentais

ATO DE ADJUDICAÇÃO de 18 de abril de 2022

PREGÃO ELETRÔNICO Nº 45/2022 – Prestação de Serviços especializados para supervisão e assessoria contemplando o fornecimento de profissionais para 04 (quatro) serviços que compõem a Proteção Social Básica para pessoas com deficiência e idosos do Município de Jundiaí, destinados à Unidade de Gestão de Assistência e Desenvolvimento Social.

Processo Administrativo nº 1.950-7/2022.

Face ao que consta dos autos, da Ata de Sessão Pública, após análise da documentação apresentada, análise técnica financeira pela Unidade de Gestão de Governo e Finanças, análise técnica pela Unidade de Gestão de Assistência e Desenvolvimento Social, tratativas de negociação e considerando que não houve intenção de recurso no prazo concedido RESOLVEMOS:

I – ADJUDICAR o objeto da presente licitação à empresa abaixo, que atendeu as exigências da licitação, inclusive quanto aos requisitos de habilitação:

- M.R.S. DA SILVA & CIA LTDA – EPP – Item 01.

ALESSANDRA RONDON BRANDO
Pregoeira

ATO DE CLASSIFICAÇÃO E ADJUDICAÇÃO

TOMADA DE PREÇOS Nº 002/2022 – Contratação de empresa especializada para execução de obra de recuperação de plataforma de desembarque de passageiros no Complexo Fepasa, nesta cidade. Processo Administrativo nº 936-7/2022.

A CMHJL – Comissão Municipal de Habilitação e Julgamento de Licitações, do Município de Jundiaí, Estado de São Paulo, no uso de suas atribuições legais, reunida nesta data e;

Considerando a análise técnica das propostas pela Unidade de Gestão de Infraestrutura e Serviços Públicos, constante dos autos às fls. 489/491;

Considerando a conferência das planilhas orçamentárias das empresas ROMME CONSTRUTORA LTDA EPP e RW ENGENHARIA EIRELI em conformidade com o item 9.4.1. do Edital (valor unitário x quantidade); Considerando, ainda, que a licitante ROMME CONSTRUTORA LTDA EPP declarou-se como Beneficiária da Lei Complementar nº 123/06 e procedida a consulta quanto ao interesse em usufruir do benefício, conforme fls. 492/508, a licitante enviou proposta em desconformidade com o prazo estabelecido no item 9.7 do Edital;

Considerando a manifestação da Unidade de Gestão de Negócio Jurídicos, às fls. 510/515, recomendando a rejeição da proposta apresentada para fins de utilização do benefício em desconformidade com o prazo previsto no item 9.7 do Edital;

RESOLVE:

a) CLASSIFICAR as propostas das empresas habilitadas, conforme segue:

Classificação	Empresa	Valor
1º	RW ENGENHARIA EIRELI	R\$303.288,31
2º	ROMME CONSTRUTORA LTDA EPP	R\$322.739,00
3º	SGX CONSTRUTORA LTDA	R\$338.989,59

b) ADJUDICAR o objeto desta licitação à empresa RW ENGENHARIA EIRELI, por ofertar o menor preço e atender às cláusulas editalícias. O prazo de lei para interposição de recurso é de 5 (cinco) dias, a contar desta publicação.

Jundiaí, 18 de abril de 2022.

EMILY SCAPINELLI VAZ
FELIPE AUGUSTO DE ALMEIDA SOUZA
LEONARDO FERNANDES RELA
ELIETE BRUZA MOLINO
LAÉRCIO BARADEL

ATO DE ADJUDICAÇÃO de 19.04.2022.

PREGÃO ELETRÔNICO Nº 88/2022 – Aquisição de cadeira fixa universitária em couro ecológico, destinada à Unidade de Gestão de Segurança Municipal, conforme Processo Administrativo nº 3.135-3/2022.

Face ao que consta dos autos, da Ata de Sessão Pública, da negociação de preços, da nossa análise dos documentos de habilitação, da análise dos catálogos e coleta dos orçamentos pela Unidade de Gestão de Segurança Municipal, e considerando que não houve intenção de recurso dentro do prazo concedido, RESOLVEMOS:

I – ADJUDICAR o objeto da presente licitação à empresa abaixo, por apresentar os menores preços e atender às exigências do edital, inclusive quanto aos requisitos de habilitação.

- I J LANZA MOVEIS EIRELI EPP, item 01 cotas principal e reservada.

GERMANO HELIO SGARIONI
Pregoeiro

ATO DE ADJUDICAÇÃO de 18 de abril de 2022

PREGÃO ELETRÔNICO Nº 091/22 – Fornecimento de cimento comum CP II - E – 32, saco com 50 kg, sob o Sistema de Registro de Preços. Processo nº 3.234-4/2022.

Face ao que consta dos autos, após solicitação de redução de preços, análise da documentação de habilitação e considerando que não houve interposição de recurso, RESOLVEMOS:

I – INABILITAR a empresa ABN CONSTRUÇÕES E COMÉRCIO DE MATERIAIS DE CONSTRUÇÃO EIRELI, por deixar de apresentar o Contrato Social e Atestado de Capacidade Técnica compatível, desatendendo aos itens 8.1. e 8.4. do Edital;

II – ADJUDICAR o objeto da presente licitação à empresa abaixo, por apresentar os menores preços e atender às exigências do Edital, inclusive quanto aos requisitos de habilitação:

- ATENAS COMÉRCIO ATACADISTA EIRELI EPP: item 01 (cota principal e reservada).

**ADMINISTRAÇÃO**

ÁGATHA KARNER
Pregoeira

RESUMO DO DESPACHO DE HOMOLOGAÇÃO

PREGÃO ELETRÔNICO Nº 062/2022 – Prestação de serviços para realização de procedimentos cirúrgicos de esterilização (castração) e implantação de microchip em cães e gatos, destinado à Unidade de Gestão de Planejamento Urbano e Meio Ambiente, HOMOLOGADO às empresas abaixo, conforme Processo Administrativo nº 2.500-9/2022:
- CLINICA VETERINÁRIA ESTIMAKÃO LTDA: Item 01..R\$ 129.000,90

SINÉSIO SCARABELLO FILHO
Gestor da Unidade de Planejamento Urbano e Meio Ambiente

RESUMO DO DESPACHO DE HOMOLOGAÇÃO

PREGÃO ELETRÔNICO Nº 119/2022 – Aquisição de fórmulas manipuladas, destinadas à Unidade de Gestão de Promoção da Saúde, HOMOLOGADO à(s) empresa (s) abaixo conforme Processo Administrativo nº 3.986-9/2022.
- REIS FARMACIA DE MANIPULACAO LTDA EPP.....R\$ 396,00 (considerando 01 unidade de cada fórmula)

TIAGO TEXERA
Gestor da Unidade de Promoção da Saúde

EXTRATO

ATA DE REGISTRO DE PREÇOS. INTERESSADO: MUNICÍPIO DE JUNDIAÍ. DETENTOR DA ATA: CIAMED DISTRIBUIDORA DE MEDICAMENTOS LTDA. PROCESSO Nº 2678-3/2022. ASSINATURA: 18/04/2022. OBJETO: Fornecimento futuro de FORNEC. DE MEDICAMENTOS (CLONAZEPAN 2MG, GLICLAZIDA MT 30 MG. VALOR(ES):Item(ns): 4 - VARFARINA, SODICA 5 MG-COMPRIMIDO-REGISTRO NO MINISTERIO DA SAUDE-PRAZO DE VALIDADE MINIMO DE 12 MESES A PARTIR DA DATA-DA ENTREGA-CONSTAR NA EMBALAGEM: MARCA/CNPJ, CODIGO DE BARRAS E A-EXPRESSAO: "PROIBIDA VENDA AO COMERCIO"- MARCA: FARMOQUIMICA - R\$ 0.1230 POR COMPRIMIDO - COTA PRINCIPAL. MODALIDADE: PREGÃO ELETRÔNICO Nº 71/2022. PRAZO DE VIGÊNCIA DA ATA: 12 (doze) meses. PROPONENTES: 21

EXTRATO

ATA DE REGISTRO DE PREÇOS. INTERESSADO: MUNICÍPIO DE JUNDIAÍ. DETENTOR DA ATA: JOSIANE CRISTINA FUSCO CARRARO EPP. PROCESSO Nº 2678-3/2022. ASSINATURA: 18/04/2022. OBJETO: Fornecimento futuro de FORNEC. DE MEDICAMENTOS (CLONAZEPAN 2MG, GLICLAZIDA MT 30 MG. VALOR(ES):Item(ns): 4 - VARFARINA, SODICA 5 MG-COMPRIMIDO-REGISTRO NO MINISTERIO DA SAUDE-PRAZO DE VALIDADE MINIMO DE 12 MESES A PARTIR DA DATA-DA ENTREGA-CONSTAR NA EMBALAGEM: MARCA/CNPJ, CODIGO DE BARRAS E A-EXPRESSAO: "PROIBIDA VENDA AO COMERCIO"- MARCA: FARMOQUIMICA-MAREVAN 5MG CX 150 CPR BISULCADO - R\$ 0.0960 POR COMPRIMIDO - COTA RESERVADA. MODALIDADE: PREGÃO ELETRÔNICO Nº 71/2022. PRAZO DE VIGÊNCIA DA ATA: 12 (doze) meses. PROPONENTES: 21

EXTRATO

ATA DE REGISTRO DE PREÇOS. INTERESSADO: MUNICÍPIO DE JUNDIAÍ. DETENTOR DA ATA: PORTAL LTDA. PROCESSO Nº 2678-3/2022. ASSINATURA: 18/04/2022. OBJETO: Fornecimento futuro de FORNEC. DE MEDICAMENTOS (CLONAZEPAN 2MG, GLICLAZIDA MT 30 MG. VALOR(ES):Item(ns): 1 - CLONAZEPAN 2 MG-COMPRIMIDO-REGISTRO NO MINISTERIO DA SAUDE-PRAZO DE VALIDADE MINIMO DE 12 MESES A PARTIR DA DATA-DA ENTREGA-CONSTAR NA EMBALAGEM: MARCA/CNPJ, CODIGO DE BARRAS E A-EXPRESSAO: "PROIBIDA VENDA AO COMERCIO"- MARCA: CLONAZEPAN 2MG/RANBAXY/CX C/ 500 CP - R\$ 0.0530 POR COMPRIMIDO - COTA PRINCIPAL.2 - GLICLAZIDA MR 30 MG-COMPRIMIDO-REGISTRO NO MINISTERIO DA SAUDE-PRAZO DE VALIDADE MINIMO DE 12 MESES A PARTIR DA DATA-DA ENTREGA-CONSTAR NA EMBALAGEM: MARCA/CNPJ, CODIGO DE BARRAS E A-EXPRESSAO: "PROIBIDA VENDA AO COMERCIO"- MARCA: GLICLAZIDA 30MG/ SUN / CX C/ 500 CP - R\$ 0.1080 POR COMPRIMIDO - COTA PRINCIPAL. MODALIDADE: PREGÃO ELETRÔNICO Nº 71/2022. PRAZO DE VIGÊNCIA DA ATA: 12 (doze) meses. PROPONENTES: 21

EXTRATO

ATA DE REGISTRO DE PREÇOS. INTERESSADO: MUNICÍPIO DE JUNDIAÍ. DETENTOR DA ATA: PRATI, DONADUZZI & CIA LTDA.. PROCESSO Nº 2678-3/2022. ASSINATURA: 18/04/2022. OBJETO:

Fornecimento futuro de FORNEC. DE MEDICAMENTOS (CLONAZEPAN 2MG, GLICLAZIDA MT 30 MG. VALOR(ES):Item(ns): 3 - ALOPURINOL 100 MG-COMPRIMIDO-REGISTRO NO MINISTERIO DA SAUDE-PRAZO DE VALIDADE MINIMO DE 12 MESES A PARTIR DA DATA-DA ENTREGA-CONSTAR NA EMBALAGEM: MARCA/CNPJ, CODIGO DE BARRAS E A-EXPRESSAO: " PROIBIDA VENDA AO COMERCIO"- MARCA: PRATI DONADUZZI - R\$ 0.1300 POR COMPRIMIDO - COTA PRINCIPAL.3 - ALOPURINOL 100 MG-COMPRIMIDO-REGISTRO NO MINISTERIO DA SAUDE-PRAZO DE VALIDADE MINIMO DE 12 MESES A PARTIR DA DATA-DA ENTREGA-CONSTAR NA EMBALAGEM: MARCA/CNPJ, CODIGO DE BARRAS E A-EXPRESSAO: " PROIBIDA VENDA AO COMERCIO"- MARCA: PRATI DONADUZZI - R\$ 0.1300 POR COMPRIMIDO - COTA RESERVADA. MODALIDADE: PREGÃO ELETRÔNICO Nº 71/2022. PRAZO DE VIGÊNCIA DA ATA: 12 (doze) meses. PROPONENTES: 21

EXTRATO

ATA DE REGISTRO DE PREÇOS. INTERESSADO: MUNICÍPIO DE JUNDIAÍ. DETENTOR DA ATA: TECHPHARMA HOSP COM, IMPORTACAO E EXPOR EIRELI-EPP. PROCESSO Nº 2678-3/2022. ASSINATURA: 18/04/2022. OBJETO: Fornecimento futuro de FORNEC. DE MEDICAMENTOS (CLONAZEPAN 2MG, GLICLAZIDA MT 30 MG. VALOR(ES):Item(ns): 1 - CLONAZEPAN 2 MG-COMPRIMIDO-REGISTRO NO MINISTERIO DA SAUDE-PRAZO DE VALIDADE MINIMO DE 12 MESES A PARTIR DA DATA-DA ENTREGA-CONSTAR NA EMBALAGEM: MARCA/CNPJ, CODIGO DE BARRAS E A-EXPRESSAO: "PROIBIDA VENDA AO COMERCIO"- MARCA: GENÉRICO/RANBAXY - R\$ 0.0533 POR COMPRIMIDO - COTA RESERVADA.2 - GLICLAZIDA MR 30 MG-COMPRIMIDO-REGISTRO NO MINISTERIO DA SAUDE-PRAZO DE VALIDADE MINIMO DE 12 MESES A PARTIR DA DATA-DA ENTREGA-CONSTAR NA EMBALAGEM: MARCA/CNPJ, CODIGO DE BARRAS E A-EXPRESSAO: "PROIBIDA VENDA AO COMERCIO"- MARCA: GENÉRICO/SUN PHARMA - R\$ 0.1100 POR COMPRIMIDO - COTA RESERVADA. MODALIDADE: PREGÃO ELETRÔNICO Nº 71/2022. PRAZO DE VIGÊNCIA DA ATA: 12 (doze) meses. PROPONENTES: 21

EXTRATO

ATA DE REGISTRO DE PREÇOS. INTERESSADO: MUNICÍPIO DE JUNDIAÍ. DETENTOR DA ATA: CM HOSPITALAR S.A. PROCESSO Nº 419-4/2022. ASSINATURA: 11/04/2022. OBJETO: Fornecimento futuro de FILGRASTIMA 300MCG, METILFENIDATO 30MG, GLICOSAMINA, SULFATO. VALOR(ES):Item(ns): 4 - METILFENIDATO CLORIDRATO 36 MG CMP-COMPRIMIDO REVESTIDO DE LIBERAÇÃO PROLONGADA-CONSTAR NA EMBALAGEM: MARCA/CNPJ E CODIGO DE BARRAS- MARCA: CONCERTA (A3) 36MG C/30 CPR REV LP/JANSSEN - R\$ 6.8100 POR COMPRIMIDO - COTA PRINCIPAL.4 - METILFENIDATO CLORIDRATO 36 MG CMP-COMPRIMIDO REVESTIDO DE LIBERAÇÃO PROLONGADA-CONSTAR NA EMBALAGEM: MARCA/CNPJ E CODIGO DE BARRAS- MARCA: CONCERTA (A3) 36MG C/30 CPR REV LP/JANSSEN - R\$ 6.8100 POR COMPRIMIDO - COTA RESERVADA.7 - METILFENIDATO 18MG COMPRIMIDO REVESTIDO DE LIBERAÇÃO-PROLONGADA-VALIDADE MINIMA DE 12 MESES.- MARCA: CONCERTA (A3) 18MG C/ 30 CPR REV LP/JANSSEN - R\$ 5.0200 POR COMPRIMIDO - COTA PRINCIPAL.7 - METILFENIDATO 18MG COMPRIMIDO REVESTIDO DE LIBERAÇÃO-PROLONGADA-VALIDADE MINIMA DE 12 MESES.- MARCA: CONCERTA (A3) 18MG C/ 30 CPR REV LP/JANSSEN - R\$ 5.0200 POR COMPRIMIDO - COTA RESERVADA.8 - METILFENIDATO 54MG:-COMPRIMIDO REVESTIDO DE LIBERAÇÃO PROLONGADA.-VALIDADE MINIMA DE 12 MESES.- MARCA: CONCERTA (A3) 54MG C/ 30 CPR REV LP/JANSSEN - R\$ 6.8200 POR COMPRIMIDO - COTA PRINCIPAL.8 - METILFENIDATO 54MG:-COMPRIMIDO REVESTIDO DE LIBERAÇÃO PROLONGADA.-VALIDADE MINIMA DE 12 MESES.- MARCA: CONCERTA (A3) 54MG C/ 30 CPR REV LP/JANSSEN - R\$ 6.8200 POR COMPRIMIDO - COTA RESERVADA. MODALIDADE: PREGÃO ELETRÔNICO Nº 3/2022. PRAZO DE VIGÊNCIA DA ATA: 12 (doze) meses. PROPONENTES: 11

EXTRATO

ATA DE REGISTRO DE PREÇOS. INTERESSADO: MUNICÍPIO DE JUNDIAÍ. DETENTOR DA ATA: COMERCIAL CIRÚRGICA RIOCLARENSE LTDA. PROCESSO Nº 419-4/2022. ASSINATURA: 11/04/2022. OBJETO: Fornecimento futuro de FILGRASTIMA 300MCG, METILFENIDATO 30MG, GLICOSAMINA, SULFATO. VALOR(ES):Item(ns): 9 - ÁCIDO ZOLEDRÔNICO 5MG SOLUÇÃO INJETÁVEL 100ML-MARCA REFERÊNCIA: ACLASTA (LAB. NOVARTIS)- MARCA: ACLASTA 5MG CX C/1FRS X 100ML |NOVARTIS/ FRESENIUS - R\$ 1890.0000 POR FRASCO - COTA PRINCIPAL. MODALIDADE: PREGÃO ELETRÔNICO Nº 3/2022. PRAZO DE VIGÊNCIA DA ATA: 12 (doze) meses. PROPONENTES: 11

EXTRATO

**ADMINISTRAÇÃO**

ATA DE REGISTRO DE PREÇOS. INTERESSADO: MUNICÍPIO DE JUNDIAÍ. DETENTOR DA ATA: FUTURA COM. PRODS. MED. HOSPIT. EIRELI. PROCESSO Nº 419-4/2022. ASSINATURA: 11/04/2022. OBJETO: Fornecimento futuro de FILGRASTIMA 300MCG, METILFENIDATO 30MG, GLICOSAMINA, SULFATO. VALOR(ES):Item(ns): 13 - EMPAGLIFLOZINA 25MG-VALIDADE MINIMA 12 MESES-MARCA/MODELO:JARDIANCE OU SIMILAR-MARCA: BOEHRINGER INGELHEIM - R\$ 5.1270 POR COMPRIMIDO - COTA PRINCIPAL.13 - EMPAGLIFLOZINA 25MG-VALIDADE MINIMA 12 MESES-MARCA/MODELO:JARDIANCE OU SIMILAR- MARCA: BOEHRINGER INGELHEIM - R\$ 5.1270 POR COMPRIMIDO - COTA RESERVADA. MODALIDADE: PREGÃO ELETRÔNICO Nº 3/2022. PRAZO DE VIGÊNCIA DA ATA: 12 (doze) meses. PROPONENTES: 11

EXTRATO

ATA DE REGISTRO DE PREÇOS. INTERESSADO: MUNICÍPIO DE JUNDIAÍ. DETENTOR DA ATA: INTERLAB FARMACEUTICA LTDA. PROCESSO Nº 419-4/2022. ASSINATURA: 11/04/2022. OBJETO: Fornecimento futuro de FILGRASTIMA 300MCG, METILFENIDATO 30MG, GLICOSAMINA, SULFATO. VALOR(ES):Item(ns): 1 - FILGRATIMA (GCSF) 30 MU (300 MCG) (1ML) FAM.-.* CONSTAR NA EMBALAGEM: MARCA/CNPJ E CODIGO DE BARRAS *- MARCA: FILGRASTIM 300 MCG - ACHÉ - R\$ 130.0000 POR FRASCO/AMP - COTA PRINCIPAL.1 - FILGRATIMA (GCSF) 30 MU (300 MCG) (1ML) FAM.-.* CONSTAR NA EMBALAGEM: MARCA/CNPJ E CODIGO DE BARRAS *- MARCA: FILGRASTIM 300 MCG - ACHÉ - R\$ 130.0000 POR FRASCO/AMP - COTA RESERVADA.2 - METILFENIDATO 30MG (LA)-.* CONSTAR NA EMBALAGEM: MARCA/CNPJ E CODIGO DE BARRAS *- MARCA: RITALINA LA 30 - NOVARTIS - R\$ 6.1500 POR CAPSULA - COTA PRINCIPAL.2 - METILFENIDATO 30MG (LA)-.* CONSTAR NA EMBALAGEM: MARCA/CNPJ E CODIGO DE BARRAS *- MARCA: RITALINA LA 30 - NOVARTIS - R\$ 6.1500 POR CAPSULA - COTA RESERVADA.3 - METILFENIDATO 20MG (LA)-.* CONSTAR NA EMBALAGEM: MARCA/CNPJ E CODIGO DE BARRAS *- MARCA: RITALINA LA 20 - NOVARTIS - R\$ 5.8500 POR COMPRIMIDO - COTA PRINCIPAL.3 - METILFENIDATO 20MG (LA)-.* CONSTAR NA EMBALAGEM: MARCA/CNPJ E CODIGO DE BARRAS *- MARCA: RITALINA LA 20 - NOVARTIS - R\$ 5.8500 POR COMPRIMIDO - COTA RESERVADA.5 - GLICOSAMINA, SULFATO 500 MG+ CONDROITINA, SULFATO 400 MB CMP.-.* CONSTAR NA EMBALAGEM: MARCA/CNPJ E CODIGO DE BARRAS *- MARCA: ARTROLIVE 500/400 MG - ACHÉ - R\$ 1.0400 POR COMPRIMIDO - COTA PRINCIPAL.5 - GLICOSAMINA, SULFATO 500 MG+ CONDROITINA, SULFATO 400 MB CMP.-.* CONSTAR NA EMBALAGEM: MARCA/CNPJ E CODIGO DE BARRAS *- MARCA: ARTROLIVE 500/400 MG - ACHÉ - R\$ 1.0400 POR COMPRIMIDO - COTA RESERVADA.10 - SIROLIMO 1MG- MARCA: RAPAMUNE 1 MG - WYETH - R\$ 23.1000 POR DRAGEA - COTA PRINCIPAL.10 - SIROLIMO 1MG- MARCA: RAPAMUNE 1 MG - WYETH - R\$ 23.1000 POR DRAGEA - COTA RESERVADA.11 - SIROLIMO 2MG-.*MARCA: RAPAMUNE OU SIMILAR- MARCA: RAPAMUNE 2 MG - WYETH - R\$ 46.2100 POR COMPRIMIDO - COTA PRINCIPAL.11 - SIROLIMO 2MG-.*MARCA: RAPAMUNE OU SIMILAR- MARCA: RAPAMUNE 2 MG - WYETH - R\$ 46.2100 POR COMPRIMIDO - COTA RESERVADA.12 - APIXABANA 5MG-.*MARCA/MODELO: ELIQUIS OU SIMILAR-VALIDADE MINIMA: 12 MESES- MARCA: ELIQUIS 5 MG - WYETH - R\$ 3.1490 POR COMPRIMIDO - COTA PRINCIPAL.12 - APIXABANA 5MG-.*MARCA/MODELO: ELIQUIS OU SIMILAR-VALIDADE MINIMA: 12 MESES- MARCA: ELIQUIS 5 MG - WYETH - R\$ 3.1490 POR COMPRIMIDO - COTA RESERVADA.14 - TOFACITINIBE CITRATO 5MG COMPRIMIDOS REVESTIDOS.-VALIDADE MINIMA: 12 MESES- MARCA: XELJANZ 5 MG - WYETH - R\$ 61.6300 POR COMPRIMIDO - COTA PRINCIPAL.14 - TOFACITINIBE CITRATO 5MG COMPRIMIDOS REVESTIDOS.-VALIDADE MINIMA: 12 MESES- MARCA: XELJANZ 5 MG - WYETH - R\$ 61.6300 POR COMPRIMIDO - COTA RESERVADA. MODALIDADE: PREGÃO ELETRÔNICO Nº 3/2022. PRAZO DE VIGÊNCIA DA ATA: 12 (doze) meses. PROPONENTES: 11

EXTRATO

ATA DE REGISTRO DE PREÇOS. INTERESSADO: MUNICÍPIO DE JUNDIAÍ. DETENTOR DA ATA: ONCO PROD DIST. PROD. HOSP E ONCOLÓGICOS LTDA. PROCESSO Nº 419-4/2022. ASSINATURA: 11/04/2022. OBJETO: Fornecimento futuro de FILGRASTIMA 300MCG, METILFENIDATO 30MG, GLICOSAMINA, SULFATO. VALOR(ES):Item(ns): 6 - RITUXIMABE 500MG SOLUCAO INJETAVEL 50ML- MARCA: TRUXIMA 500 MG/CELLTRION INC. - R\$ 2736.0000 POR FRASCO/AMP - COTA PRINCIPAL.6 - RITUXIMABE 500MG SOLUCAO INJETAVEL 50ML- MARCA: TRUXIMA 500 MG/CELLTRION INC. - R\$ 2736.0000 POR FRASCO/AMP - COTA RESERVADA. MODALIDADE: PREGÃO ELETRÔNICO Nº 3/2022. PRAZO DE VIGÊNCIA DA ATA: 12 (doze) meses. PROPONENTES: 11

EXTRATO

ATA DE REGISTRO DE PREÇOS. INTERESSADO: MUNICÍPIO DE JUNDIAÍ. DETENTOR DA ATA: ROYAL MED HOSPITALAR LTDA EPP. PROCESSO Nº 419-4/2022. ASSINATURA: 11/04/2022. OBJETO: Fornecimento futuro de FILGRASTIMA 300MCG, METILFENIDATO 30MG, GLICOSAMINA, SULFATO. VALOR(ES):Item(ns): 9 - ÁCIDO ZOLEDRÔNICO 5MG SOLUÇÃO INJETÁVEL 100ML-MARCA REFERÊNCIA: ACLASTA (LAB. NOVARTIS)- MARCA: SANDOZ - R\$ 1900.0000 POR FRASCO - COTA RESERVADA. MODALIDADE: PREGÃO ELETRÔNICO Nº 3/2022. PRAZO DE VIGÊNCIA DA ATA: 12 (doze) meses. PROPONENTES: 11

EXTRATO

ATA DE REGISTRO DE PREÇOS. INTERESSADO: MUNICÍPIO DE JUNDIAÍ. DETENTOR DA ATA: JOSIVANIO MANOEL DOS SANTOS 40569804892 ME. PROCESSO Nº 2198-2/2022. ASSINATURA: 18/04/2022. OBJETO: Fornecimento futuro de FORNECIMENTO DE BOTA DE PVC, BOTA MOTOCICLISTA, BOTINA DE SE. VALOR(ES):Item(ns): 1 - BOTA DE PVC:-CANO LONGO, ALTURA DE 38,5 CM-SOLADO ANTIDERRAPANTE-ESPESSURA DO SOLADO: MÍNIMO DE 1,5 CM-ALTURA DO SALTO: 27 MM-SEM FORRO-COR: PRETO-SUPER RESISTENTE, COM ISOLAMENTO TÉRMICO-TAMANHO 41-APRESENTAR CERTIFICADO DE APROVACAO VALIDO-VALIDADE MINIMA DO EPI 12 MESES APOS A ENTREGA-.* CONSTAR NA EMBALAGEM: MARCA/CNPJ E CODIGO DE BARRAS- MARCA: BRACOL - R\$ 49.0000 POR PAR - COTA PRINCIPAL.2 - BOTA DE PVC:-CANO LONGO, ALTURA DE 38,5 CM-SOLADO ANTIDERRAPANTE-ESPESSURA DO SOLADO: MÍNIMO DE 1,5 CM-ALTURA DO SALTO: 27 MM-SEM FORRO-COR: PRETO-SUPER RESISTENTE, COM ISOLAMENTO TÉRMICO-TAMANHO 42-APRESENTAR CERTIFICADO DE APROVACAO VALIDO-VALIDADE MINIMA DO EPI 12 MESES APOS A ENTREGA-.* CONSTAR NA EMBALAGEM: MARCA/CNPJ E CODIGO DE BARRAS- MARCA: BRACOL - R\$ 49.0000 POR PAR - COTA PRINCIPAL.3 - BOTA DE PVC:-CANO LONGO, ALTURA DE 38,5 CM-SOLADO ANTIDERRAPANTE-ESPESSURA DO SOLADO: MÍNIMO DE 1,5 CM-ALTURA DO SALTO: 27 MM-SEM FORRO-COR: PRETO-SUPER RESISTENTE, COM ISOLAMENTO TÉRMICO-TAMANHO 43-APRESENTAR CERTIFICADO DE APROVACAO VALIDO-VALIDADE MINIMA DO EPI 12 MESES APOS A ENTREGA-.* CONSTAR NA EMBALAGEM: MARCA/CNPJ E CODIGO DE BARRAS- MARCA: BRACOL - R\$ 49.0000 POR PAR - COTA PRINCIPAL.4 - BOTA DE PVC:-CANO LONGO, ALTURA DE 38,5 CM-SOLADO ANTIDERRAPANTE-ESPESSURA DO SOLADO: MÍNIMO DE 1,5 CM-ALTURA DO SALTO: 27 MM-SEM FORRO-COR: PRETO-SUPER RESISTENTE, COM ISOLAMENTO TÉRMICO-TAMANHO 44-APRESENTAR CERTIFICADO DE APROVACAO VALIDO-GARANTIA MINIMA DO EPI 12 MESES APOS A ENTREGA-.* CONSTAR NA EMBALAGEM: MARCA/CNPJ E CODIGO DE BARRAS- MARCA: BRACOL - R\$ 49.0000 POR PAR - COTA PRINCIPAL.5 - BOTA DE PVC:-CANO LONGO, ALTURA DE 38,5 CM-SOLADO ANTIDERRAPANTE-ESPESSURA DO SOLADO: MÍNIMO DE 1,5 CM-ALTURA DO SALTO: 27 MM-SEM FORRO-COR: PRETO-SUPER RESISTENTE, COM ISOLAMENTO TÉRMICO-TAMANHO 39-APRESENTAR CERTIFICADO DE APROVACAO VALIDO-VALIDADE MINIMA DO EPI 12 MESES APOS A ENTREGA-.* CONSTAR NA EMBALAGEM: MARCA/CNPJ E CODIGO DE BARRAS- MARCA: BRACOL - R\$ 49.0000 POR PAR - COTA PRINCIPAL.6 - BOTA PARA MOTOCICLISTA/BOMBEIRO, N. 40, SEMICROMO-. COR PRETA-. CANO LONGO-. CONFECIONADA COURO SEMICROMO, PRIMEIRA QUALIDADE-. HIDROFUGADA-. SEM MARCAS, ISENTA DE CORTES, FUROS, CICATRIZES, SINAIS DE-PARASITAS, (CARRAPATOS, BERNES E OUTROS DEFEITOS PROVOCADOS-POR RISCOS DE CERCA, CHIFRADAS, MARCAS DE FOGO, ETC)-. ESPESSURA MINIMA 2,0 MM;- ZIPER LATERAL, NA PARTE EXTERNA, COM FORRO DE ISOLAMENTO-INTERNO NA EXTENSAO DO ZIPER;- CANO SUPERIOR EM COURO TIPO NAPA, FORRO ALMOFADADO;- CANO SUPERIOR COM ELASTICO, CANELEIRA COM REFORÇO INTERNO-DE RECOURO E PALMILHA CONFORMADA EM P.U, BLAQUEADA, COM SOLA-DO DE BORRACHA REFORÇADO, ANTEDERRAPANTE, COM RESISTENCIA-PARA ALTAS TEMPERATURAS;- COM SISTEMADE AJUSTE PARA APANTURRILHA COM ELASTICO;- PROTEÇÃO DE BORRACHA PARA AVALANCA DE CAMBIO;- PORTA OBJETOS EM BORRACHA;- FORRAÇÃO DE POLIESTER E POLIAMIDA QUE PROPORCIONAR RAPIDA-DISPENSÃO DA TRANSPIRAÇÃO E ACELARADO TRANSPORTE DA UMIDADE,- COMPLETAMENTE RESPIRÁVEL;- PROTEÇÃO DE IMPACTO NA PARTE FRONTAL;-BIQUEIRA: LAMINA DE RESINA TERMOPLASTICA COM ADESIVO TER-MORREATIVAVEL, REFORÇADO COM NAO TECIDO DE POLIESTER,-EM UM DOS LADOS;-CABEDAL:COURO BOVINO DE PRIMEIRA QUALIDADE, CURTIDA AO-CROMO, ESPESSURA MINIMA DE 2,0 MM COM ACABAMENTO SEMICROMO-HIDROFUGADO;-GASPEA: COURO BOVINO CURTIDO EM CROMO,

**ADMINISTRAÇÃO**

COM BIQUEIRA EM BOR-RACHA, COM DESENHOS EM ALTO RELEVO (3D), PARA PROTEÇÃO NA-REGIAO DOS PÉS, EVITAR DESGASTE DO COURO E COSTURADA;-FORRO CANO: POLIÉSTER E POLIAMIDA;-SOLADO: BORRACHA LÁTEX LEGÍTIMA, COR PRETA, EM FORMA DE-UNISOLA (SOLA E SALTO EM PEÇA ÚNICA) ANTIDERRAPANTE, COM CANE-LETA PARA BLAQUEAÇÃO, TENDO COMO POLÍMERO BÁSICO ESPECIAL-BORRACHA DE ESTIRENOBUTADIENO, VULCANIZADO COM ENXOFRE.-REFLETIVO DE SEGURANÇA EM ALTA FREQUENCIA E PORTA FACAS.-APRESENTAR CERTIFICADO DE APROVAÇÃO VÁLIDO-VALIDADE MÍNIMA DO EPI 12 MESES APOS A ENTREGA-* CONSTAR NA EMBALAGEM: MARCA/CNPJ E CODIGO DE BARRAS *- MARCA: ARROY - R\$ 361.0000 POR PAR - COTA PRINCIPAL.7 - BOTA PARA MOTOCICLISTA/BOMBEIRO, N. 44, SEMICROMO-COR PRETA-CANO LONGO-CONFECIONADA COURO SEMICROMO, PRIMEIRA QUALIDADE-HIDROFUGADA-SEM MARCAS, ISENTA DE CORTES, FUIROS, CICATRIZES, SINAIS DE-PARASITAS, (CARRAPATOS, BERNES E OUTROS DEFEITOS PROVOCADOS-POR RISCOS DE CERCA, CHIFRADAS, MARCAS DE FOGO, ETC).-ESPESSURA MÍNIMA 2,0 MM-ZIPER LATERAL, NA PARTE EXTERNA, COM FORRO DE ISOLAMENTO-INTERNO NA EXTENSAO DO ZIPER-CANO SUPERIOR EM COURO TIPO NAPA, FORRO ALMOFADADO-CANO SUPERIOR COM ELÁSTICO, CANELEIRA COM REFORÇO INTERNO-DE RECOURO E PALMILHA CONFORMADA EM P.U, BLAQUEADA, COM SOLA-DO DE BORRACHA REFORÇADO, ANTEDERRAPANTE, COM RESITENCIA-PARA ALTAS TEMPERATURAS-COM SISTEMA DE AJUSTE PARA A PANTURRILHA COM ELÁSTICO-PROTEÇÃO DE BORRACHA PARA ALAVANCA DE CAMBIO-PORTA OBJETOS EM BORRACHA-FORRAÇÃO DE POLIÉSTER E POLIAMIDA QUE PROPORCIONA RÁPIDA-DISPENSAO DA TRANSPIRAÇÃO E ACELARADO TRANSPORTE DA UMIDADE,-COMPLETAMENTO RESPIRAVEL-PROTEÇÃO DE IMPACTO NA PARTE FRONTAL-BIQUEIRA: LAMINA DE RESINA TERMOPLÁSTICA COM ADESIVO TER-MORREATIVAVEL, REFORÇADO COM NAO TECIDO DE POLIÉSTER,-EM UM DOS LADOS-CABEDAL:COURO BOVINO DE PRIMEIRA QUALIDADE, CURTIDA AO-CROMO, ESPESSURA MÍNIMA DE 2.0 MM COM ACABAMENTO SEMICROMO-HIDROFUGADO-GASPEA: COURO BOVINO CURTIDO EM CROMO, COM BIQUEIRA EM BOR-RACHA, COM DESENHOS EM ALTO RELEVO (3D), PARA PROTEÇÃO NA-REGIO DOS PÉS, EVITAR DESGASTE DO COURO E COSTURADA;-FORRO CANO: POLIÉSTER E POLIAMIDA-SOLADO: BORRACHA LÁTEX LEGÍTIMA, COR PRETA, EM FORMA DE-UNISOLA (SOLA E SALTO EM PEÇA ÚNICA)ANTIDERRAPANTE, COM CANE-LETA PARA BLAQUEAÇÃO, TENDO COMO POLÍMERO BÁSICO ESPECIAL-BORRACHA DE ESTIRENOBUTADIENO, VULCANIZADO COM ENXOFRE.-REFLETIVO DE SEGURANÇA EM ALTA FREQUENCIA E PORTA FACAS.-APRESENTAR CERTIFICADO DE APROVAÇÃO VÁLIDO-VALIDADE MÍNIMA DO EPI 12 MESES APOS A ENTREGA-* CONSTAR NA EMBALAGEM: MARCA/CNPJ E CODIGO DE BARRAS *- MARCA: ARROY - R\$ 361.0000 POR PAR - COTA PRINCIPAL.8 - BOTA PARA MOTOCICLISTA/BOMBEIRO, N. 45, SEMICROMO-COR PRETA-CANO LONGO-CONFECIONADA COURO SEMICROMO, PRIMEIRA QUALIDADE-HIDROFUGADA-SEM MARCAS, ISENTA DE CORTES, FUIROS, CICATRIZES, SINAIS DE-PARASITAS, (CARRAPATOS, BERNES E OUTROS DEFEITOS PROVOCADOS-POR RISCOS DE CERCA, CHIFRADAS, MARCAS DE FOGO, ETC).-ESPESSURA MÍNIMA 2,0 MM-ZIPER LATERAL, NA PARTE EXTERNA, COM FORRO DE ISOLAMENTO-INTERNO NA EXTENSAO DO ZIPER-CANO SUPERIOR EM COURO TIPO NAPA, FORRO ALMOFADADO-CANO SUPERIOR COM ELÁSTICO, CANELEIRA COM REFORÇO INTERNO-DE RECOURO E PALMILHA CONFORMADA EM P.U, BLAQUEADA, COM SOLA-DO DE BORRACHA REFORÇADO, ANTEDERRAPANTE, COM RESITENCIA-PARA ALTAS TEMPERATURAS-COM SISTEMA DE AJUSTE PARA A PANTURRILHA COM ELÁSTICO-PROTEÇÃO DE BORRACHA PARA ALAVANCA DE CAMBIO-PORTA OBJETOS EM BORRACHA-FORRAÇÃO DE POLIÉSTER E POLIAMIDA QUE PROPORCIONA RÁPIDA-DISPENSAO DA TRANSPIRAÇÃO E ACELARADO TRANSPORTE DA UMIDADE,-COMPLETAMENTO RESPIRAVEL-PROTEÇÃO DE IMPACTO NA PARTE FRONTAL-BIQUEIRA: LAMINA DE RESINA TERMOPLÁSTICA COM ADESIVO TER-MORREATIVAVEL, REFORÇADO COM NAO TECIDO DE POLIÉSTER,-EM UM DOS LADOS-CABEDAL:COURO BOVINO DE PRIMEIRA QUALIDADE, CURTIDA AO-CROMO, ESPESSURA MÍNIMA DE 2,0 MM COM ACABAMENTO SEMICROMO-HIDROFUGADO-GASPEA: COURO BOVINO CURTIDO EM CROMO, COM BIQUEIRA EM BOR-RACHA, COM DESENHOS EM ALTO RELEVO (3D), PARA PROTEÇÃO NA-REGIAO DOS PÉS, EVITAR DESGASTE DO COURO E COSTURADA;-FORRO CANO: POLIÉSTER E POLIAMIDA-SOLADO: BORRACHA LÁTEX LEGÍTIMA, COR PRETA, EM FORMA DE-UNISOLA (SOLA E SALTO EM PEÇA ÚNICA) ANTIDERRAPANTE, COM CANE-LETA PARA BLAQUEAÇÃO, TENDO COMO POLÍMERO BÁSICO ESPECIAL-BORRACHA DE

ESTIRENOBUTADIENO, VULCANIZADO COM ENXOFRE.-REFLETIVO DE SEGURANÇA EM ALTA FREQUENCIA E PORTA FACAS.-APRESENTAR CERTIFICADO DE APROVAÇÃO VÁLIDO-VALIDADE MÍNIMA DO EPI 12 MESES APOS A ENTREGA-CONSTAR NA EMBALAGEM: MARCA/CNPJ E CODIGO DE BARRAS- MARCA: ARROY - R\$ 361.0000 POR PAR - COTA PRINCIPAL.9 - BOTINA DE SEGURANÇA, SEM BIQUEIRA, BIDENSIDADE:-VAQUETA CURTIDA AO CROMO-FECHAMENTO EM ELÁSTICO RECOBERTO NAS LATERAIS-GÁSPEA FORRADA EM NÃO TECIDO-PALMILHA DE MONTAGEM EM NÃO TECIDO FIXADA NO CABEDAL-PALMILHA DE CONFORTO HIGIÊNICA COM TRATAMENTO ANTIMI-CROBINIANO-SOLADO EM POLIURETANO BIDENSIDADE, RESISTENTE À PASSAGEM-DE CORRENTE DE FUGA ELÉTRICA-COR PRETO-N. 36-APRESENTAR O CERTIFICAO DE APROVAÇÃO(C.A.)VÁLIDO-VALIDADE MÍNIMA DO EPI 12 MESES APÓS A ENTREGA-CONSTAR NA EMBALAGEM: MARCA/CNPJ E CÓDIGO DE BARRAS- MARCA: FUJIWARA - R\$ 65.0000 POR PAR - COTA PRINCIPAL.10 - BOTINA DE SEGURANÇA, SEM BIQUEIRA, BIDENSIDADE:-VAQUETA CURTIDA AO CROMO-FECHAMENTO EM ELÁSTICO RECOBERTO NAS LATERAIS-GÁSPEA FORRADA EM NÃO TECIDO-PALMILHA DE MONTAGEM EM NÃO TECIDO FIXADA NO CABEDAL-PALMILHA DE CONFORTO HIGIÊNICA COM TRATAMENTO ANTIMI-CROBINIANO-SOLADO EM POLIURETANO BIDENSIDADE, RESISTENTE À PASSAGEM-DE CORRENTE DE FUGA ELÉTRICA-COR PRETO-N. 37-APRESENTAR O CERTIFICAO DE APROVAÇÃO(C.A.)VÁLIDO-VALIDADE MÍNIMA DO EPI 12 MESES APÓS A ENTREGA-CONSTAR NA EMBALAGEM: MARCA/CNPJ E CÓDIGO DE BARRAS- MARCA: FUJIWARA - R\$ 65.0000 POR PAR - COTA PRINCIPAL.11 - BOTINA DE SEGURANÇA, SEM BIQUEIRA, BIDENSIDADE:-VAQUETA CURTIDA AO CROMO-FECHAMENTO EM ELÁSTICO RECOBERTO NAS LATERAIS-GÁSPEA FORRADA EM NÃO TECIDO-PALMILHA DE MONTAGEM EM NÃO TECIDO FIXADA NO CABEDAL-PALMILHA DE CONFORTO HIGIÊNICA COM TRATAMENTO ANTIMI-CROBINIANO-SOLADO EM POLIURETANO BIDENSIDADE, RESISTENTE À PASSAGEM-DE CORRENTE DE FUGA ELÉTRICA-COR PRETO-N. 38-APRESENTAR O CERTIFICAO DE APROVAÇÃO(C.A.)VÁLIDO-VALIDADE MÍNIMA DO EPI 12 MESES APÓS A ENTREGA-CONSTAR NA EMBALAGEM: MARCA/CNPJ E CÓDIGO DE BARRAS- MARCA: FUJIWARA - R\$ 65.0000 POR PAR - COTA PRINCIPAL.12 - BOTINA DE SEGURANÇA, SEM BIQUEIRA, BIDENSIDADE:-VAQUETA CURTIDA AO CROMO-FECHAMENTO EM ELÁSTICO RECOBERTO NAS LATERAIS-GÁSPEA FORRADA EM NÃO TECIDO-PALMILHA DE MONTAGEM EM NÃO TECIDO FIXADA NO CABEDAL-PALMILHA DE CONFORTO HIGIÊNICA COM TRATAMENTO ANTIMI-CROBINIANO-SOLADO EM POLIURETANO BIDENSIDADE, RESISTENTE À PASSAGEM-DE CORRENTE DE FUGA ELÉTRICA-COR PRETO-N. 39-APRESENTAR O CERTIFICAO DE APROVAÇÃO(C.A.)VÁLIDO-VALIDADE MÍNIMA DO EPI 12 MESES APÓS A ENTREGA-CONSTAR NA EMBALAGEM: MARCA/CNPJ E CÓDIGO DE BARRAS- MARCA: FUJIWARA - R\$ 65.0000 POR PAR - COTA PRINCIPAL.13 - BOTINA DE SEGURANÇA, SEM BIQUEIRA, BIDENSIDADE:-VAQUETA CURTIDA AO CROMO-FECHAMENTO EM ELÁSTICO RECOBERTO NAS LATERAIS-GÁSPEA FORRADA EM NÃO TECIDO-PALMILHA DE MONTAGEM EM NÃO TECIDO FIXADA NO CABEDAL-PALMILHA DE CONFORTO HIGIÊNICA COM TRATAMENTO ANTIMI-CROBINIANO-SOLADO EM POLIURETANO BIDENSIDADE, RESISTENTE À PASSAGEM-DE CORRENTE DE FUGA ELÉTRICA-COR PRETO-N. 40-APRESENTAR O CERTIFICAO DE APROVAÇÃO(C.A.)VÁLIDO-VALIDADE MÍNIMA DO EPI 12 MESES APÓS A ENTREGA-CONSTAR NA EMBALAGEM: MARCA/CNPJ E CÓDIGO DE BARRAS- MARCA: SAFETLINE - R\$ 65.0000 POR PAR - COTA PRINCIPAL.14 - BOTINA DE SEGURANÇA, SEM BIQUEIRA, BIDENSIDADE:-VAQUETA CURTIDA AO CROMO-FECHAMENTO EM ELÁSTICO RECOBERTO NAS LATERAIS-GÁSPEA FORRADA EM NÃO TECIDO-PALMILHA DE MONTAGEM EM NÃO TECIDO FIXADA NO CABEDAL-PALMILHA DE CONFORTO HIGIÊNICA COM TRATAMENTO ANTIMI-CROBINIANO-SOLADO EM POLIURETANO BIDENSIDADE, RESISTENTE À PASSAGEM-DE CORRENTE DE FUGA ELÉTRICA-COR PRETO-N. 41-APRESENTAR O CERTIFICAO DE APROVAÇÃO(C.A.)VÁLIDO-VALIDADE MÍNIMA DO EPI 12 MESES APÓS A ENTREGA-CONSTAR NA EMBALAGEM: MARCA/CNPJ E CÓDIGO DE BARRAS- MARCA: FUJIWARA - R\$ 65.0000 POR PAR - COTA PRINCIPAL.15 - BOTINA DE SEGURANÇA, SEM BIQUEIRA, BIDENSIDADE:-VAQUETA CURTIDA AO CROMO-FECHAMENTO EM ELÁSTICO RECOBERTO NAS LATERAIS-GÁSPEA FORRADA EM NÃO TECIDO-PALMILHA DE MONTAGEM EM NÃO TECIDO FIXADA NO CABEDAL-PALMILHA DE CONFORTO HIGIÊNICA COM TRATAMENTO ANTIMI-CROBINIANO-SOLADO EM POLIURETANO BIDENSIDADE, RESISTENTE À PASSAGEM-DE CORRENTE DE FUGA ELÉTRICA-COR PRETO-N. 42-APRESENTAR O CERTIFICAO DE APROVAÇÃO(C.A.)VÁLIDO-VALIDADE MÍNIMA DO EPI 12 MESES APÓS A ENTREGA-CONSTAR NA EMBALAGEM: MARCA/CNPJ E CÓDIGO DE BARRAS- MARCA:

**ADMINISTRAÇÃO**

FUJIWARA - R\$ 65.0000 POR PAR - COTA PRINCIPAL.16 - BOTINA DE SEGURANÇA, SEM BIQUEIRA, BIDENSIDADE:-VAQUETA CURTIDA AO CROMO-FECHAMENTO EM ELÁSTICO RECOBERTO NAS LATERAIS-GÁSPEA FORRADA EM NÃO TECIDO-PALMILHA DE MONTAGEM EM NÃO TECIDO FIXADA NO CABEDAL-PALMILHA DE CONFORTO HIGIÊNICA COM TRATAMENTO ANTIMI-CROBINIANO-SOLADO EM POLIURETANO BIDENSIDADE, RESISTENTE À PASSAGEM-DE CORRENTE DE FUGA ELÉTRICA-COR PRETO-N. 43-APRESENTAR O CERTIFICAO DE APROVAÇÃO(C.A.)VÁLIDO-VALIDADE MÍNIMA DO EPI 12 MESES APÓS A ENTREGA-CONSTAR NA EMBALAGEM: MARCA/CNPJ E CÓDIGO DE BARRAS- MARCA: FUJIWARA - R\$ 65.0000 POR PAR - COTA PRINCIPAL.17 - BOTINA DE SEGURANÇA, SEM BIQUEIRA, BIDENSIDADE:-VAQUETA CURTIDA AO CROMO-FECHAMENTO EM ELÁSTICO RECOBERTO NAS LATERAIS-GÁSPEA FORRADA EM NÃO TECIDO-PALMILHA DE MONTAGEM EM NÃO TECIDO FIXADA NO CABEDAL-PALMILHA DE CONFORTO HIGIÊNICA COM TRATAMENTO ANTIMI-CROBINIANO-SOLADO EM POLIURETANO BIDENSIDADE, RESISTENTE À PASSAGEM-DE CORRENTE DE FUGA ELÉTRICA-COR PRETO-N. 44-APRESENTAR O CERTIFICAO DE APROVAÇÃO(C.A.)VÁLIDO-VALIDADE MÍNIMA DO EPI 12 MESES APÓS A ENTREGA-CONSTAR NA EMBALAGEM: MARCA/CNPJ E CÓDIGO DE BARRAS- MARCA: FUJIWARA - R\$ 65.0000 POR PAR - COTA PRINCIPAL.18 - BOTINA DE SEGURANÇA, SEM BIQUEIRA, BIDENSIDADE:-VAQUETA CURTIDA AO CROMO-FECHAMENTO EM ELÁSTICO RECOBERTO NAS LATERAIS-GÁSPEA FORRADA EM NÃO TECIDO-PALMILHA DE MONTAGEM EM NÃO TECIDO FIXADA NO CABEDAL-PALMILHA DE CONFORTO HIGIÊNICA COM TRATAMENTO ANTIMI-CROBINIANO-SOLADO EM POLIURETANO BIDENSIDADE, RESISTENTE À PASSAGEM-DE CORRENTE DE FUGA ELÉTRICA-COR PRETO-N. 45-APRESENTAR O CERTIFICAO DE APROVAÇÃO(C.A.)VÁLIDO-VALIDADE MÍNIMA DO EPI 12 MESES APÓS A ENTREGA-CONSTAR NA EMBALAGEM: MARCA/CNPJ E CÓDIGO DE BARRAS- MARCA: FUJIWARA - R\$ 65.0000 POR PAR - COTA PRINCIPAL.19 - BOTINA DE SEGURANÇA, COM BIQUEIRA, BIDENSIDADE:-VAQUETA CURTIDA AO CROMO-FECHAMENTO EM ELÁSTICO RECOBERTO NAS LATERAIS-GÁSPEA FORRADA EM NÃO TECIDO-PALMILHA DE MONTAGEM EM NÃO TECIDO FIXADA NO CABEDAL-BIQUEIRA EM COMPOSITE COM RESISTÊNCIA DE 200 JOULES-SOLADO EM POLIURETANO BIDENSIDADE, RESISTENTE À PASSAGEM-DE CORRENTE DE FUGA ELÉTRICA-COR PRETO-N. 36-APRESENTAR O CERTIFICAO DE APROVAÇÃO(C.A.)VÁLIDO-VALIDADE MÍNIMA DO EPI 12 MESES APÓS A ENTREGA-CONSTAR NA EMBALAGEM: MARCA/CNPJ E CÓDIGO DE BARRAS- MARCA: FUJIWARA - R\$ 65.0000 POR PAR - COTA PRINCIPAL.20 - BOTINA DE SEGURANÇA, COM BIQUEIRA, BIDENSIDADE:-VAQUETA CURTIDA AO CROMO-FECHAMENTO EM ELÁSTICO RECOBERTO NAS LATERAIS-GÁSPEA FORRADA EM NÃO TECIDO-PALMILHA DE MONTAGEM EM NÃO TECIDO FIXADA NO CABEDAL-BIQUEIRA EM COMPOSITE COM RESISTÊNCIA DE 200 JOULES-SOLADO EM POLIURETANO BIDENSIDADE, RESISTENTE À PASSAGEM-DE CORRENTE DE FUGA ELÉTRICA-COR PRETO-N. 38-APRESENTAR O CERTIFICAO DE APROVAÇÃO(C.A.)VÁLIDO-VALIDADE MÍNIMA DO EPI 12 MESES APÓS A ENTREGA-CONSTAR NA EMBALAGEM: MARCA/CNPJ E CÓDIGO DE BARRAS- MARCA: FUJIWARA - R\$ 65.0000 POR PAR - COTA PRINCIPAL.21 - BOTINA DE SEGURANÇA, COM BIQUEIRA, BIDENSIDADE:-VAQUETA CURTIDA AO CROMO-FECHAMENTO EM ELÁSTICO RECOBERTO NAS LATERAIS-GÁSPEA FORRADA EM NÃO TECIDO-PALMILHA DE MONTAGEM EM NÃO TECIDO FIXADA NO CABEDAL-BIQUEIRA EM COMPOSITE COM RESISTÊNCIA DE 200 JOULES-SOLADO EM POLIURETANO BIDENSIDADE, RESISTENTE À PASSAGEM-DE CORRENTE DE FUGA ELÉTRICA-COR PRETO-N. 39-APRESENTAR O CERTIFICAO DE APROVAÇÃO(C.A.)VÁLIDO-VALIDADE MÍNIMA DO EPI 12 MESES APÓS A ENTREGA-CONSTAR NA EMBALAGEM: MARCA/CNPJ E CÓDIGO DE BARRAS- MARCA: FUJIWARA - R\$ 65.0000 POR PAR - COTA PRINCIPAL.22 - BOTINA DE SEGURANÇA, COM BIQUEIRA, BIDENSIDADE:-VAQUETA CURTIDA AO CROMO-FECHAMENTO EM ELÁSTICO RECOBERTO NAS LATERAIS-GÁSPEA FORRADA EM NÃO TECIDO-PALMILHA DE MONTAGEM EM NÃO TECIDO FIXADA NO CABEDAL-BIQUEIRA EM COMPOSITE COM RESISTÊNCIA DE 200 JOULES-SOLADO EM POLIURETANO BIDENSIDADE, RESISTENTE À PASSAGEM-DE CORRENTE DE FUGA ELÉTRICA-COR PRETO-N. 40-APRESENTAR O CERTIFICAO DE APROVAÇÃO(C.A.)VÁLIDO-VALIDADE MÍNIMA DO EPI 12 MESES APÓS A ENTREGA-CONSTAR NA EMBALAGEM: MARCA/CNPJ E CÓDIGO DE BARRAS- MARCA: FUJIWARA - R\$ 65.0000 POR PAR - COTA PRINCIPAL.23 - BOTINA DE SEGURANÇA, COM BIQUEIRA, BIDENSIDADE:-VAQUETA CURTIDA AO CROMO-FECHAMENTO EM ELÁSTICO RECOBERTO NAS LATERAIS-GÁSPEA FORRADA EM NÃO TECIDO-PALMILHA DE MONTAGEM EM NÃO TECIDO FIXADA NO CABEDAL-BIQUEIRA EM COMPOSITE COM RESISTÊNCIA DE

200 JOULES-SOLADO EM POLIURETANO BIDENSIDADE, RESISTENTE À PASSAGEM-DE CORRENTE DE FUGA ELÉTRICA-COR PRETO-N. 41-APRESENTAR O CERTIFICAO DE APROVAÇÃO(C.A.)VÁLIDO-VALIDADE MÍNIMA DO EPI 12 MESES APÓS A ENTREGA-CONSTAR NA EMBALAGEM: MARCA/CNPJ E CÓDIGO DE BARRAS- MARCA: FUJIWARA - R\$ 65.0000 POR PAR - COTA PRINCIPAL.24 - BOTINA DE SEGURANÇA, COM BIQUEIRA, BIDENSIDADE:-VAQUETA CURTIDA AO CROMO-FECHAMENTO EM ELÁSTICO RECOBERTO NAS LATERAIS-GÁSPEA FORRADA EM NÃO TECIDO-PALMILHA DE MONTAGEM EM NÃO TECIDO FIXADA NO CABEDAL-BIQUEIRA EM COMPOSITE COM RESISTÊNCIA DE 200 JOULES-SOLADO EM POLIURETANO BIDENSIDADE, RESISTENTE À PASSAGEM-DE CORRENTE DE FUGA ELÉTRICA-COR PRETO-N. 42-APRESENTAR O CERTIFICAO DE APROVAÇÃO(C.A.)VÁLIDO-VALIDADE MÍNIMA DO EPI 12 MESES APÓS A ENTREGA-CONSTAR NA EMBALAGEM: MARCA/CNPJ E CÓDIGO DE BARRAS- MARCA: FUJIWARA - R\$ 65.0000 POR PAR - COTA PRINCIPAL.25 - BOTINA DE SEGURANÇA, COM BIQUEIRA, BIDENSIDADE:-VAQUETA CURTIDA AO CROMO-FECHAMENTO EM ELÁSTICO RECOBERTO NAS LATERAIS-GÁSPEA FORRADA EM NÃO TECIDO-PALMILHA DE MONTAGEM EM NÃO TECIDO FIXADA NO CABEDAL-BIQUEIRA EM COMPOSITE COM RESISTÊNCIA DE 200 JOULES-SOLADO EM POLIURETANO BIDENSIDADE, RESISTENTE À PASSAGEM-DE CORRENTE DE FUGA ELÉTRICA-COR PRETO-N. 43-APRESENTAR O CERTIFICAO DE APROVAÇÃO(C.A.)VÁLIDO-VALIDADE MÍNIMA DO EPI 12 MESES APÓS A ENTREGA-CONSTAR NA EMBALAGEM: MARCA/CNPJ E CÓDIGO DE BARRAS- MARCA: FUJIWARA - R\$ 65.0000 POR PAR - COTA PRINCIPAL.26 - BOTINA DE SEGURANÇA, COM BIQUEIRA, BIDENSIDADE:-VAQUETA CURTIDA AO CROMO-FECHAMENTO EM ELÁSTICO RECOBERTO NAS LATERAIS-GÁSPEA FORRADA EM NÃO TECIDO-PALMILHA DE MONTAGEM EM NÃO TECIDO FIXADA NO CABEDAL-BIQUEIRA EM COMPOSITE COM RESISTÊNCIA DE 200 JOULES-SOLADO EM POLIURETANO BIDENSIDADE, RESISTENTE À PASSAGEM-DE CORRENTE DE FUGA ELÉTRICA-COR PRETO-N. 44-APRESENTAR O CERTIFICAO DE APROVAÇÃO(C.A.)VÁLIDO-VALIDADE MÍNIMA DO EPI 12 MESES APÓS A ENTREGA-CONSTAR NA EMBALAGEM: MARCA/CNPJ E CÓDIGO DE BARRAS- MARCA: FUJIWARA - R\$ 65.0000 POR PAR - COTA PRINCIPAL. MODALIDADE: PREGÃO ELETRÔNICO Nº 54/2022. PRAZO DE VIGÊNCIA DA ATA: 12 (doze) meses. PROPONENTES: 8

EXTRATO DE CONTRATOS E ADITIVOS

TERMO DE PRORROGAÇÃO E ADITAMENTO II, que se faz ao Contrato Nº 047/2021, CELEBRADO COM FUNDAMENTO NO ART. 57, INCISO II, DA LEI FEDERAL N. 8666/93. CONTRATANTE: MUNICÍPIO DE JUNDIAÍ. CONTRATADA: COMPANHIA DE INFORMATICA DE JUNDIAÍ - CIJUN. PROCESSO: 17.801-8/20. ASSINATURA: 18/04/2022. VALOR TOTAL: R\$ 288.600,00. OBJETO: PREST.DE SERV.P/INST.E CONFIGURAÇÃO DE LINK DE ACESSO À INTERNET DE 20 MBPS EM FIBRA ÓPTICA NA INFOVIA MUNICIPAL COM SUPORTE E MONITORAÇÃO, PARA AS UNIDADES EXTERNAS DA UNIDADE DE GESTÃO DE PROMOÇÃO DA SAÚDE. FUNDAMENTO LEGAL DA CONTRATAÇÃO: ART. 24, INCISOS VIII E XVI, C/C ART. 26, DA LEI FEDERAL N 8.666/93. ASSUNTO: Prorrogado por 12 (doze) meses e inclusão da cláusula 12.4 "Da proteção de dados pessoais" ao contrato originário.

EXTRATO DE CONTRATOS E ADITIVOS

TERMO DE PRORROGAÇÃO E ADITAMENTO, que se faz ao Contrato Nº 034/2021, CELEBRADO COM FUNDAMENTO NO ART. 57, INCISO II, DA LEI FEDERAL N. 8666/93. CONTRATANTE: MUNICÍPIO DE JUNDIAÍ. CONTRATADA: COMPANHIA DE INFORMATICA DE JUNDIAÍ - CIJUN. PROCESSO: 01.593-7/21. ASSINATURA: 25/03/2022. VALOR R\$ 73.920,00. OBJETO: PREST. DE SERV. C/ FORN. DE LINKS DE DADOS DE 10 MBPS E 20 MBPS, PARA ACESSO À INTERNET EM FIBRA ÓPTICA NA INFOVIA MUNICIPAL, INCLUSO INSTAL., CONFIG. DE LINKS, SUPORTE E MONITORAÇÃO, PARA AS UNIDADES EXTERNAS DA UGISP. CELEBRADO C/ BASE ART. 24, VIII, C/C ART.26 DA LEI FEDERAL N. 8666/93. ASSUNTO: PRORROGADO POR 12 MESES E INCLUSÃO DA CLÁUSULA 8.3 "DA PROTEÇÃO DE DADOS PESSOAIS" AO CONTRATO ORIGINÁRIO.

EXTRATO DE CONTRATOS E ADITIVOS

CONTRATO Nº 058/2022. CONTRATANTE: MUNICÍPIO DE JUNDIAÍ. CONTRATADA: SGX CONSTRUTORA LTDA ME. PROCESSO: nº 14.996-7/21. ASSINATURA: 13/04/2022. VALOR GLOBAL ESTIMADO: R\$ 637.047,12. OBJETO: EXECUÇÃO DE OBRA DE REFORMA DO SISTEMA DE HIDRANTES DO PAÇO MUNICIPAL LOCALIZADO À AV. DA LIBERDADE, S/N - JARDIM BOTÂNICO, NESTA CIDADE. MODALIDADE: TOMADA DE PREÇO Nº 27/2021. PRAZO DE VIGÊNCIA: 120 (cento e vinte) dias. PROPONENTES: 1.

**ADMINISTRAÇÃO****EXTRATO DE CONTRATOS E ADITIVOS**

CONTRATO Nº 061/2022. CONTRATANTE: MUNICÍPIO DE JUNDIÁ. CONTRATADA: LIMA GAS DISTRIBUIDORA EIRELI EPP. PROCESSO: nº 00.933-4/22. ASSINATURA: 13/04/2022. VALOR GLOBAL ESTIMATIVO: R\$ 699.800,00. OBJETO: AQUISIÇÃO DE 2000 (DUAS MIL) PEÇAS DE GÁS LIQUEFEITO DE PETRÓLEO EM CILINDRO COM 45 KG, PARA USO DAS UNIDADES ESCOLARES DO SISTEMA MUNICIPAL DE ENSINO, DESTINADOS À UNIDADE DE GESTÃO DE EDUCAÇÃO. MODALIDADE: PREGÃO ELETRÔNICO nº 10/2022. PRAZO DE VIGÊNCIA: 12 (doze) meses. PROPONENTES: 04.

EXTRATO DE CONTRATOS E ADITIVOS

CONTRATO Nº 062/2022. CONTRATANTE: MUNICÍPIO DE JUNDIÁ. CONTRATADA: SANTOS COMERCIO DE DERIVADOS DE PETROLEO LTDA. PROCESSO: nº 00.933-4/22. ASSINATURA: 13/04/2022. VALOR GLOBAL ESTIMATIVO: R\$ 6.250,00. OBJETO: AQUISIÇÃO DE 50 (CINQUENTA) PEÇAS DE GÁS LIQUEFEITO DE PETRÓLEO EM BOTTÃO COM 13KG, PARA USO DAS UNIDADES ESCOLARES DO SISTEMA MUNICIPAL DE ENSINO, DESTINADOS À UNIDADE DE GESTÃO DE EDUCAÇÃO. MODALIDADE: PREGÃO ELETRÔNICO nº 10/2022. PRAZO DE VIGÊNCIA: 12 (doze) meses. PROPONENTES: 04.

EXTRATO DE CONTRATOS E ADITIVOS

CONTRATO Nº 055/2022. CONTRATANTE: MUNICÍPIO DE JUNDIÁ. CONTRATADA: SOFTPLAN PLANEJAMENTO E SISTEMAS LTDA. PROCESSO: nº 00.698-3/22. ASSINATURA: 11/04/2022. VALOR TOTAL: R\$ 1.347.590,70. OBJETO: DISP. DE LICENÇA DE USO MENSAL DO SIST.DE INFORMÁTICA CONSISTENTE EM SOFTWARE JURÍDICO PARA GESTÃO DE PROCESSOS JUDICIAIS, FÍSICOS E ELETRÔNICOS, E A TRAMITAÇÃO INTERNA ADM.E CONSULTIVA DE PROCESSOS ATRIBUÍDOS À UGNJC. CELEBRADO COM BASE NO ART. 25, "CAPUT" E INCISO I, C/C ART. 26, AMBOS DA LEI FEDERAL N 8.666/93. PRAZO DE VIGÊNCIA: 24 (vinte e quatro) meses.

EXTRATO DE CONTRATOS E ADITIVOS

TERMO DE PRORROGAÇÃO III, que se faz ao Contrato Nº 136/2021, CELEBRADO COM FUNDAMENTO NO ART. 57, §1º, INCISO III, DA LEI FEDERAL N. 8666/93. CONTRATANTE: MUNICÍPIO DE JUNDIÁ. CONTRATADA: FERNANDO MARQUES DE SOUZA ENGENHARIA LTDA ME. PROCESSO: 07.862-0/21. ASSINATURA: 01/04/2022. OBJETO: EXECUÇÃO DE OBRA DE MURO DE ARRIMO EM CONCRETO E ALVENARIA, NA RUA GRAFF, VILA GRAFF, NESTA CIDADE. MODALIDADE: CONVITE-OBRAS nº 20/2021. ASSUNTO: Prorrogado por 60 (sessenta) dias.

EXTRATO DE CONTRATOS E ADITIVOS

TERMO DE RETOMADA E ADITAMENTO, que se faz ao Contrato Nº 131/2019, CELEBRADO COM FUNDAMENTO NO ART. 79, § 5º, DA LEI FEDERAL N. 8666/93. CONTRATANTE: MUNICÍPIO DE JUNDIÁ. CONTRATADA: DNP TERRAPLENAGEM E PAVIMENTADORA FLORESTA LTDA. PROCESSO: 26.873-8/19. ASSINATURA: 01/04/2022. OBJETO: EXECUÇÃO DE OBRA DE PAVIMENTAÇÃO/ RECAPEAMENTO DAS RUA DAS PITANGUEIRAS, RUA 23 DE MAIO, RUA DA SAÚDE, AVENIDA COLETA FERAZ DE CASTRO E AVENIDA DR. CAVALCANTI, NESTA CIDADE. MODALIDADE: TOMADA DE PREÇO nº 21/2019. ASSUNTO: RETOMADA CONTRATUAL E INCLUSÃO DA CLÁUSULA 14.4 "DA PROTEÇÃO DE DADOS PESSOAIS" AO CONTRATO ORIGINÁRIO.

EXTRATO DE CONTRATOS E ADITIVOS

TERMO DE PRORROGAÇÃO, que se faz ao Contrato Nº 206/2021, CELEBRADO COM FUNDAMENTO NO ART. 57, INCISO II, DA LEI FEDERAL N. 8666/93. CONTRATANTE: MUNICÍPIO DE JUNDIÁ. CONTRATADA: BETA CLEAN & SERVICE LTDA. PROCESSO: 14.565-0/21. ASSINATURA: 12/04/2022. VALOR GLOBAL: R\$ 3.895.566,00. OBJETO: PS TÉCNICOS DE LIMPEZA E CONSERVAÇÃO PREDIAL, LIMPEZA E CONSERVAÇÃO DE PARQUES E PRAÇAS, SERVIÇOS DE APOIO E SERVIÇOS DE CONTROLE DE ACESSO, COM FORNECIMENTO DE EQUIPAMENTOS, MATERIAIS E MÃO DE OBRA, PARA DIVERSOS ÓRGÃOS DO MUNICÍPIO DE JUNDIÁ. CELEBRADO COM BASE NO ART. 24, INCISO IV, DA LEI FEDERAL N 8.666/93. ASSUNTO: Prorrogado por 60 (sessenta) dias.

EXTRATO DE CONTRATOS E ADITIVOS

CONTRATO Nº 057/2022. CONTRATANTE: MUNICÍPIO DE JUNDIÁ. CONTRATADA: FERNANDO MARQUES DE SOUZA ENGENHARIA LTDA ME. PROCESSO: nº 13.657-6/21. ASSINATURA: 13/04/2022. VALOR GLOBAL ESTIMADO: R\$ 43.574,84. OBJETO: PRESTAÇÃO DE SERVIÇOS DE IMPLANTAÇÃO DE REFLETORES DE LED NA PISCINA OLÍMPICA DO CECE DR. NICOLINO DE LUCCA (BOLÃO),

NESTA CIDADE. MODALIDADE: CONVITE-OBRAS nº 48/2021. PRAZO DE VIGÊNCIA: 30 (trinta) dias. PROPONENTES: 02.

EXTRATO DE EMPENHO

EMPENHO Nº 10896/2022 CONTRATANTE: MUNICÍPIO DE JUNDIÁ (PMJ). CONTRATADA: C.S.G. CONSULTORIA EM NUTRICAÇÃO LTDA ME VALOR TOTAL R\$ 17380,00 OBJETO: CAPACITAÇÃO ÁREA DE EDUCAÇÃO - UGE DESTINADO UNIDADE DE GESTÃO DE EDUCAÇÃO, CONVENIO: QSE-QUOTA SALARIO EDUCACAO. COMPRA DIRETA Nº 837/2022.

EXTRATO DE EMPENHO

EMPENHO Nº 10899/2022 CONTRATANTE: MUNICÍPIO DE JUNDIÁ (PMJ). CONTRATADA: J.A.DEMENCIANO BRASIL COM.E DISTR. DE VARIED.EIRELI VALOR TOTAL R\$ 8523,96 OBJETO: AQ. CAFÉ E OUTROS - UGPS DESTINADO UNIDADE DE GESTÃO DE PROMOÇÃO DA SAÚDE, CONVENIO: FUNDO MUNICIPAL DE SAUDE LEI 4320/64 (ART.2 INC. 1)RES. INAMPS 273/91 L.M.4230/93 BANCO DO BRASIL C/C 58.041-4 COMPRA DIRETA Nº 773/2022.

EXTRATO DE EMPENHO

EMPENHO Nº 10900/2022 CONTRATANTE: MUNICÍPIO DE JUNDIÁ (PMJ). CONTRATADA: J.A.DEMENCIANO BRASIL COM.E DISTR. DE VARIED.EIRELI VALOR TOTAL R\$ 142,26 OBJETO: AQ. CAFÉ E OUTROS - UGPS DESTINADO UNIDADE DE GESTÃO DE PROMOÇÃO DA SAÚDE, CONVENIO: FUNDO MUNICIPAL DE SAUDE LEI 4320/64 (ART.2 INC. 1)RES. INAMPS 273/91 L.M.4230/93 BANCO DO BRASIL C/C 58.041-4 COMPRA DIRETA Nº 773/2022.

EXTRATO DE EMPENHO

EMPENHO Nº 10898/2022 CONTRATANTE: MUNICÍPIO DE JUNDIÁ (PMJ). CONTRATADA: SERVIÇO NACIONAL DE APRENDIZAGEM COMERCIAL VALOR TOTAL R\$ 17016,00 OBJETO: PS CAPACITACAO NA AREA DE EDUCACAO - UGE DESTINADO UNIDADE DE GESTÃO DE EDUCAÇÃO, CONVENIO: QSE-QUOTA SALARIO EDUCACAO. COMPRA DIRETA Nº 839/2022.

EXTRATO DE EMPENHO

EMPENHO Nº 11158/2022 CONTRATANTE: MUNICÍPIO DE JUNDIÁ (PMJ). CONTRATADA: SINALTIKEN COMERCIO DE SINALIZACAO LTDA VALOR TOTAL R\$ 15280,20 OBJETO: PS CONFECÇÃO DE PLACA - UGMT DESTINADO UNIDADE DE GESTÃO DE MOBILIDADE E TRANSPORTE, CONVENIO: FUNDO MUNICIPAL DE TRANSITO - MULTAS BANESPA C/C 040.45.000305-5 COMPRA DIRETA Nº 850/2022.

EXTRATO DE EMPENHO

EMPENHO Nº 11159/2022 CONTRATANTE: MUNICÍPIO DE JUNDIÁ (PMJ). CONTRATADA: FORMATHO DIGITAL PRINT LTDA. - ME VALOR TOTAL R\$ 7867,20 OBJETO: PS CONFECÇÃO DE FAIXA COM IMPRESSO DIGITAL - UGMT DESTINADO UNIDADE DE GESTÃO DE MOBILIDADE E TRANSPORTE, CONVENIO: FUNDO MUNICIPAL DE TRANSITO - MULTAS BANESPA C/C 040.45.000305-5 COMPRA DIRETA Nº 851/2022.

EXTRATO DE EMPENHO

EMPENHO Nº 11180/2022 CONTRATANTE: MUNICÍPIO DE JUNDIÁ (PMJ). CONTRATADA: WORK STATION ESCRITORIOS E SERVICOS S/S LTDA. ME VALOR TOTAL R\$ 16704,00 OBJETO: SERVICOS TGECNICO ESPECIALIZADO - UGMT DESTINADO UNIDADE DE GESTÃO DE MOBILIDADE E TRANSPORTE, CONVENIO: FUNDO MUNICIPAL DE TRANSITO - MULTAS BANESPA C/C 040.45.000305-5 COMPRA DIRETA Nº 852/2022.

EXTRATO DE EMPENHO

EMPENHO Nº 11181/2022 CONTRATANTE: MUNICÍPIO DE JUNDIÁ (PMJ). CONTRATADA: SINALTIKEN COMERCIO DE SINALIZACAO LTDA VALOR TOTAL R\$ 8000,16 OBJETO: AQ. ADESIVO VINIL - UGMT DESTINADO UNIDADE DE GESTÃO DE MOBILIDADE E TRANSPORTE, CONVENIO: FUNDO MUNICIPAL DE TRANSITO - MULTAS BANESPA C/C 040.45.000305-5 COMPRA DIRETA Nº 853/2022.

EXTRATO DE EMPENHO

EMPENHO Nº 11171/2022 CONTRATANTE: MUNICÍPIO DE JUNDIÁ (PMJ). CONTRATADA: PILAR ECOTEC AMBIENTAL LTDA EPP VALOR TOTAL R\$ 6994,00 OBJETO: PS LOCAÇÃO SANITÁRIO QUÍMICO STANDART - UGADS DESTINADO UNIDADE GESTÃO DE ASSIS-



ADMINISTRAÇÃO

TÊNCIA E DESENVOLV. SOCIAL, CONVENIO: MDS/BLOCO FINANC. DA PROTECAO SOCIAL ESPECIAL DE MEDIA E ALTA COMPLEXIDA-DE COMPRA DIRETA Nº 809/2022.

EXTRATO DE EMPENHO

EMPENHO Nº 11172/2022 CONTRATANTE: MUNICÍPIO DE JUNDIAÍ (PMJ). CONTRATADA: DI BLASIO E CIA LTDA ME VALOR TOTAL R\$ 1710,00 OBJETO: AQ. CALÇADO DE SEGURANÇA ORTOPÉDICO - UGE DESTINADO UNIDADE DE GESTÃO DE EDUCAÇÃO, CONVENIO: QSE-QUOTA SALARIO EDUCACAO. COMPRA DIRETA Nº 816/2022.

EXTRATO DE EMPENHO

EMPENHO Nº 11182/2022 CONTRATANTE: MUNICÍPIO DE JUNDIAÍ (PMJ). CONTRATADA: ALPHARAD COM. IMP. E EXP. LTDA VALOR TOTAL R\$ 13230,00 OBJETO: AQ. ARTIGOS HOSPITALARES (AGULHA JAMSHIDI E OUTROS) - UGPS DESTINADO UNIDADE DE GESTÃO DE PROMOÇÃO DA SAÚDE, CONVENIO: FUNDO MUNICIPAL DE SAUDE LEI 4320/64 (ART.2 INC. 1)RES. INAMPS 273/91 L.M.4230/93 BANCO DO BRASIL C/C 58.041-4 COMPRA DIRETA Nº 811/2022.

EXTRATO DE EMPENHO

EMPENHO Nº 11191/2022 CONTRATANTE: MUNICÍPIO DE JUNDIAÍ (PMJ). CONTRATADA: ROMAR COM E SERV DE BRINDES E COMU VISUAL LTDA ME VALOR TOTAL R\$ 1180,00 OBJETO: AQ. PIN PERSONALIZADO EM METAL - UGMT DESTINADO UNIDADE DE GESTÃO DE MOBILIDADE E TRANSPORTE, CONVENIO: FUNDO MUNICIPAL DE TRANSITO - MULTAS BANESPA C/C 040.45.000305-5 COMPRA DIRETA Nº 859/2022.

EXTRATO DE EMPENHO

EMPENHO Nº 11196/2022 CONTRATANTE: MUNICÍPIO DE JUNDIAÍ (PMJ). CONTRATADA: PLACAS EXPRESS COMUNICACAO VISUAL EIRELI ME VALOR TOTAL R\$ 1750,00 OBJETO: AQ. PLACA DE ACRILICO - UGMT DESTINADO UNIDADE DE GESTÃO DE MOBILIDADE E TRANSPORTE, CONVENIO: FUNDO MUNICIPAL DE TRANSITO - MULTAS BANESPA C/C 040.45.000305-5 COMPRA DIRETA Nº 860/2022.

DECRETOS

DECRETO Nº 31.173, DE 11 DE ABRIL DE 2022

LUIZ FERNANDO MACHADO, Prefeito do Município de Jundiá, Estado de São Paulo, no uso de suas atribuições legais, em especial as disposições dos artigos 107 e 113, "caput" e § 3º da Lei Orgânica do Município de Jundiá, e face ao que consta do Processo Administrativo nº 3.006-3/2014, -----

DECRETA:

Art. 1º Fica permitido o uso, a título precário e gratuito, das áreas públicas constituídas da via de pedestres 22 do loteamento Parque Residencial Jundiá, ladeira aos lotes 06 e 07 da quadra AY, objeto da Matrícula nº 73.298 do 1º Cartório Oficial de Registro de Imóveis de Jundiá, e da viela 03 do loteamento Parque Residencial Jundiá II, ladeira aos lotes 12 e 13 da quadra Y, objeto da Matrícula nº 103.574 do 1º Cartório Oficial de Registro de Imóveis de Jundiá, localizadas entre a Avenida Eunice Cavalcante de Souza Queiroz e a Avenida Gino Lenin Ferrazo, neste Município, a ROSELY APARECIDA MENEGHETTI ROMACHELLO, para o fim de conservação e manutenção, pelo prazo de 2 (dois) anos, contado da data da assinatura do Termo de Permissão de Uso, que passa a fazer parte integrante do presente Decreto.

Art. 2º Este Decreto entra em vigor na data de sua publicação.

LUIZ FERNANDO MACHADO
Prefeito Municipal

Registrado na Unidade de Gestão da Casa Civil do Município de Jundiá, aos onze dias do mês de abril do ano de dois mil e vinte e dois, e publicado na Imprensa Oficial do Município.

GUSTAVO L. C. MARYSSAEL DE CAMPOS
Gestor da Unidade da Casa Civil

DECRETOS

PREFEITURA DO MUNICÍPIO DE JUNDIAÍ

DECRETO Nº.31.190, DE 19 DE ABRIL DE 2022.

LUIZ FERNANDO ARANTES MACHADO, PREFEITO DO MUNICÍPIO DE JUNDIAI, ESTADO DE SÃO PAULO, NO USO DE SUAS ATRIBUIÇÕES LEGAIS ESPECIALMENTE AS QUE LHE SÃO CONFERIDAS PELA LEI Nº 9697, DE 13 DE DEZEMBRO DE 2021, ART. 4º, §§ 1º E 2º.

CONSIDERANDO NECESSIDADE DE ABERTURA DE CRÉDITO ADICIONAL SUPLEMENTAR POR ANULAÇÃO DE DOTAÇÃO, PARA ATENDER DESPESA COM A COMPRA DE NO-BREAK PARA USO NO PROCON. REF. SOLICITAÇÃO 576 - UNIDADE DE GESTÃO DE NEG. JURÍDICOS E CIDADANIA

PEDIDO REQUISIÇÃO 776.368

REMANEJAMENTO

CONSIDERANDO NECESSIDADE DE ABERTURA DE CRÉDITO ADICIONAL SUPLEMENTAR POR ANULAÇÃO DE DOTAÇÃO, PARA ATENDER DESPESA COM A COMPRA DE SWITCH PARA USO NO PROCON. REF. SOLICITAÇÃO 575 - UNIDADE DE GESTÃO DE NEG. JURÍDICOS E CIDADANIA

PEDIDO REQUISIÇÃO 776.336

REMANEJAMENTO

DECRETA:

ART. 1º - FICA ABERTO NO ORÇAMENTO DO MUNICÍPIO, UM CRÉDITO ADICIONAL SUPLEMENTAR NO VALOR DE R\$ 8.489,90 (OITO MIL QUATROCENTOS E OITENTA E NOVE REAIS E NOVENTA CENTAVOS) NA(S) DOTAÇÃO(ÕES):

06.01.04.422.0189.2076	INOVAR OS SERVIÇOS DIGITAIS E GARANTIR A MANUTENÇÃO DA ESTRUTURA DE ATENDIMENTOS DO PROCON		
4.4.90.52.00	EQUIPAMENTOS E MATERIAL PERMANENTE		
6031	FUND.PROCON/PROGRAMA PROTEÇÃO DEFESA DO CONSUMIDOR	R\$	8.489,90
	TOTAL....R\$		8.489,90

ART. 2º - A COBERTURA DO CRÉDITO DE QUE TRATA O ART. 1º FAR-SE-Á COM O(S) SEGUINTE(S) RECURSO(S):

I - ANULAÇÃO PARCIAL DA(S) SEGUINTE(S) DOTAÇÃO(ÕES) DO ORÇAMENTO VIGENTE:

16.01.04.422.0189.2076	INOVAR OS SERVIÇOS DIGITAIS E GARANTIR A MANUTENÇÃO DA ESTRUTURA DE ATENDIMENTOS DO PROCON		
3.3.90.39.00	OUTROS SERVIÇOS DE TERCEIROS - PESSOA JURÍDICA		
6031	FUND.PROCON/PROGRAMA PROTEÇÃO DEFESA DO CONSUMIDOR	R\$	8.489,90
	TOTAL....R\$		8.489,90

ART. 3º - ESTE DECRETO ENTRA EM VIGOR NA DATA DE SUA PUBLICAÇÃO.

LUIZ FERNANDO ARANTES MACHADO
PREFEITO MUNICIPAL

JOSÉ ANTONIO PARIMOSCHI
GESTOR DA UNIDADE DE GOVERNO E FINANÇAS

PUBLICADO E REGISTRADO NA UNIDADE DE GESTÃO DA CASA CIVIL DA PREFEITURA DO MUNICÍPIO DE JUNDIAI, AO(S) DEZENOVE DIA(S) DO MÊS DE ABRIL DO ANO DE DOIS MIL E VINTE E DOIS.

GUSTAVO L. C. MARYSSAEL DE CAMPOS
GESTOR DA UNIDADE DA CASA CIVIL



DECRETOS

PREFEITURA DO MUNICÍPIO DE JUNDIAÍ

DECRETO Nº.31.191, DE 19 DE ABRIL DE 2022.

LUIZ FERNANDO ARANTES MACHADO, PREFEITO DO MUNICÍPIO DE JUNDIAÍ, ESTADO DE SÃO PAULO, NO USO DE SUAS ATRIBUIÇÕES LEGAIS ESPECIALMENTE AS QUE LHE SÃO CONFERIDAS PELA LEI Nº 9697, DE 13 DE DEZEMBRO DE 2021, ART. 4º, § 1º.

CONSIDERANDO NECESSIDADE DE ABERTURA DE CRÉDITO ADICIONAL SUPLEMENTAR POR ANULAÇÃO DE DOTAÇÃO, PARA ATENDER DESPESA COM AQUISIÇÃO DE ETIQUETAS E FITAS ADESIVAS DIVERSAS PARA REPOSIÇÃO DO ESTOQUE, PARA USO DOS ALUNOS DO ENSINO FUNDAMENTAL DO SISTEMA MUNICIPAL DE ENSINO. REF. SOLICITAÇÃO 564 - UNIDADE DE GESTÃO DE EDUCAÇÃO

PEDIDO REQUISIÇÃO 776.334

REMANEJAMENTO

CONSIDERANDO NECESSIDADE DE ABERTURA DE CRÉDITO ADICIONAL SUPLEMENTAR POR ANULAÇÃO DE DOTAÇÃO, PARA ATENDER DESPESA COM AQUISIÇÃO DE FITA ADESIVA TIPO CREPE PARA REPOSIÇÃO DO ESTOQUE, PARA USO DOS ALUNOS DO ENSINO FUNDAMENTAL DO SISTEMA MUNICIPAL DE ENSINO. REF. SOLICITAÇÃO 566 - UNIDADE DE GESTÃO DE EDUCAÇÃO

PEDIDO REQUISIÇÃO 776.346

REMANEJAMENTO

CONSIDERANDO NECESSIDADE DE ABERTURA DE CRÉDITO ADICIONAL SUPLEMENTAR POR ANULAÇÃO DE DOTAÇÃO, PARA ATENDER DESPESA COM AQUISIÇÃO DE MATERIAIS PEDAGÓGICOS DIVERSOS PARA REPOSIÇÃO DO ESTOQUE, PARA USO DOS ALUNOS DO ENSINO FUNDAMENTAL DO SISTEMA MUNICIPAL DE ENSINO. REF. SOLICITAÇÃO 563 - UNIDADE DE GESTÃO DE EDUCAÇÃO

PEDIDO REQUISIÇÃO 776.331

REMANEJAMENTO

CONSIDERANDO NECESSIDADE DE ABERTURA DE CRÉDITO ADICIONAL SUPLEMENTAR POR ANULAÇÃO DE DOTAÇÃO, PARA ATENDER DESPESA COM AQUISIÇÃO DE PAPEL SULFITE TAMANHO A3 PARA REPOSIÇÃO DO ESTOQUE, PARA USO DOS ALUNOS DO ENSINO FUNDAMENTAL DO SISTEMA MUNICIPAL DE ENSINO. REF. SOLICITAÇÃO 567 - UNIDADE DE GESTÃO DE EDUCAÇÃO

PEDIDO REQUISIÇÃO 776.347

REMANEJAMENTO

CONSIDERANDO NECESSIDADE DE ABERTURA DE CRÉDITO ADICIONAL SUPLEMENTAR POR ANULAÇÃO DE DOTAÇÃO, PARA ATENDER DESPESA COM AQUISIÇÃO DE PAPÉIS DIVERSOS PARA REPOSIÇÃO DO ESTOQUE, PARA USO DOS ALUNOS DAS PRÉ-ESCOLAS DO SISTEMA MUNICIPAL DE ENSINO. REF. SOLICITAÇÃO 568 - UNIDADE DE GESTÃO DE EDUCAÇÃO

PEDIDO REQUISIÇÃO 776.338

REMANEJAMENTO

CONSIDERANDO NECESSIDADE DE ABERTURA DE CRÉDITO ADICIONAL SUPLEMENTAR POR ANULAÇÃO DE DOTAÇÃO, PARA ATENDER DESPESA COM AQUISIÇÃO DELAMINADO DE PVC PARA REPOSIÇÃO DO ESTOQUE, PARA USO DOS ALUNOS DO ENSINO FUNDAMENTAL DO SISTEMA MUNICIPAL DE ENSINO. REF. SOLICITAÇÃO 565 - UNIDADE DE GESTÃO DE EDUCAÇÃO

PEDIDO REQUISIÇÃO 776.337

REMANEJAMENTO

DECRETA:

ART. 1º - FICA ABERTO NO ORÇAMENTO DO MUNICÍPIO, UM CRÉDITO ADICIONAL SUPLEMENTAR NO VALOR DE R\$ 302.906,02 (TREZENTOS E DOIS MIL NOVECENTOS E SEIS REAIS E DOIS CENTAVOS) NA(S) DOTAÇÃO(ÕES):

13.01.12.361.0196.2776 ENSINO FUNDAMENTAL: ESCOLA INOVADORA
3.3.90.30.00 MATERIAL DE CONSUMO
0000 PROPRIA

R\$ 266.520,04

PREFEITURA DO MUNICÍPIO DE JUNDIAÍ

Decreto N. 31.191/2022

13.01.12.365.0195.2789 EDUCAÇÃO INFANTIL II: ESCOLA INOVADORA

3.3.90.30.00 MATERIAL DE CONSUMO

0000 PROPRIA

R\$ 36.385,98

TOTAL....R\$ 302.906,02

ART. 2º - A COBERTURA DO CRÉDITO DE QUE TRATA O

ART. 1º FAR-SE-Á COM O(S) SEGUINTE(S) RECURSO(S):

I - ANULAÇÃO PARCIAL DA(S) SEGUINTE(S)

DOTAÇÃO(ÕES) DO ORÇAMENTO VIGENTE:

3.01.12.361.0196.2776 ENSINO FUNDAMENTAL: ESCOLA INOVADORA

4.4.90.39.00 OUTROS SERV TERCEIROS-PESSOA JURÍDICA

0000 PROPRIA

R\$ 266.520,04

3.01.12.365.0195.2789 EDUCAÇÃO INFANTIL II: ESCOLA INOVADORA

4.4.90.39.00 OUTROS SERV TERCEIROS-PESSOA JURÍDICA

0000 PROPRIA

R\$ 36.385,98

TOTAL....R\$ 302.906,02

ART. 3º - ESTE DECRETO ENTRA EM VIGOR NA DATA DE SUA PUBLICAÇÃO.

LUIZ FERNANDO ARANTES MACHADO

PREFEITO MUNICIPAL

JOSÉ ANTONIO PARIMOSCHI

GESTOR DA UNIDADE DE GOVERNO E FINANÇAS

PUBLICADO E REGISTRADO NA UNIDADE DE GESTÃO DA CASA CIVIL DA PREFEITURA DO MUNICÍPIO DE JUNDIAÍ, AO(S) DEZENOVE DIA(S) DO MÊS DE ABRIL DO ANO DE DOIS MIL E VINTE E DOIS.

GUSTAVO L. C. MARYSSAEL DE CAMPOS

GESTOR DA UNIDADE DA CASA CIVIL



DECRETOS

PREFEITURA DO MUNICÍPIO DE JUNDIAÍ

DECRETO Nº.31.192, DE 19 DE ABRIL DE 2022.

LUIZ FERNANDO ARANTES MACHADO, PREFEITO DO MUNICÍPIO DE JUNDIAI, ESTADO DE SÃO PAULO, NO USO DE SUAS ATRIBUIÇÕES LEGAIS ESPECIALMENTE AS QUE LHE SÃO CONFERIDAS PELA LEI Nº 9697, DE 13 DE DEZEMBRO DE 2021, ART. 4º, § 3º.

CONSIDERANDO NECESSIDADE DE ABERTURA DE CRÉDITO ADICIONAL SUPLEMENTAR POR SUPERÁVIT, PARA ATENDER DESPESA COM A AQUISIÇÃO DE GÊNEROS ALIMENTÍCIOS PARA FORNECIMENTO DE MERENDA NAS UNIDADES ESCOLARES DO SISTEMA MUNICIPAL. PROCESSO 11.293-2/2021. PE 310/2021. REF. SOLICITAÇÃO 584 - UNIDADE DE GESTÃO DE EDUCAÇÃO

PEDIDO REQUISIÇÃO 776.415
REMANEJAMENTO

CONSIDERANDO NECESSIDADE DE ABERTURA DE CRÉDITO ADICIONAL SUPLEMENTAR POR SUPERÁVIT, PARA ATENDER DESPESA COM A AQUISIÇÃO DE GÊNEROS ALIMENTÍCIOS PARA FORNECIMENTO DE MERENDA NAS UNIDADES ESCOLARES DO SISTEMA MUNICIPAL. PROCESSO 12.014-1/2021. PE 339/2021. REF. SOLICITAÇÃO 583 - UNIDADE DE GESTÃO DE EDUCAÇÃO

PEDIDO REQUISIÇÃO 776.414
REMANEJAMENTO

CONSIDERANDO NECESSIDADE DE ABERTURA DE CRÉDITO ADICIONAL SUPLEMENTAR POR SUPERÁVIT, PARA ATENDER DESPESA COM A AQUISIÇÃO DE TOUCA DESCARTAVEL PARA USO DAS COZINHEIRAS DAS UNIDADES ESCOLARES DO SISTEMA MUNICIPAL DE ENSINO. REF. SOLICITAÇÃO 585 - UNIDADE DE GESTÃO DE EDUCAÇÃO

PEDIDO REQUISIÇÃO 776.413
REMANEJAMENTO

DECRETA:

ART. 1º - FICA ABERTO NO ORÇAMENTO DO MUNICÍPIO, UM CRÉDITO ADICIONAL SUPLEMENTAR NO VALOR DE R\$ 563.000,00 (QUINHENTOS E SESSENTA E TRÊS MIL REAIS) NA(S) DOTAÇÃO(ÕES):

13.01.12.306.0191.2772	NUTRIÇÃO ESCOLAR		
3.3.90.30.00	MATERIAL DE CONSUMO		
6108	QUOTA DO SALARIO EDUCACAO		
		R\$	563.000,00
		TOTAL....R\$	563.000,00

ART. 2º - A COBERTURA DO CRÉDITO DE QUE TRATA O ART. 1º FAR-SE-Á COM O(S) SEGUINTE(S) RECURSO(S):

I - RECURSO INDICADO NO ART. 43, § 1º, INCISO I DA LEI FEDERAL N. 4.320/64...

ART. 3º - ESTE DECRETO ENTRA EM VIGOR NA DATA DE SUA PUBLICAÇÃO.

LUIZ FERNANDO ARANTES MACHADO
PREFEITO MUNICIPAL

JOSÉ ANTONIO PARIMOSCHI
GESTOR DA UNIDADE DE GOVERNO E FINANÇAS

PUBLICADO E REGISTRADO NA UNIDADE DE GESTÃO DA CASA CIVIL DA PREFEITURA DO MUNICÍPIO DE JUNDIAI, AO(S) DEZENOVE DIA(S) DO MÊS DE ABRIL DO ANO DE DOIS MIL E VINTE E DOIS.

GUSTAVO L. C. MARYSSAEL DE CAMPOS
GESTOR DA UNIDADE DA CASA CIVIL

PREFEITURA DO MUNICÍPIO DE JUNDIAÍ

DECRETO Nº.31.194, DE 19 DE ABRIL DE 2022.

LUIZ FERNANDO ARANTES MACHADO, PREFEITO DO MUNICÍPIO DE JUNDIAI, ESTADO DE SÃO PAULO, NO USO DE SUAS ATRIBUIÇÕES LEGAIS ESPECIALMENTE AS QUE LHE SÃO CONFERIDAS PELA LEI Nº 9697, DE 13 DE DEZEMBRO DE 2021, ART. 4º, § 1º.

CONSIDERANDO NECESSIDADE DE ABERTURA DE CRÉDITO ADICIONAL SUPLEMENTAR POR ANULAÇÃO DE DOTAÇÃO, PARA COBERTURA DE DESPESA COM CHAMAMENTO PÚBLICO PARA CONTRATAÇÃO DE SEGUNDA UNIDADE DE RESIDÊNCIA INCLUSIVA. PROCESSO PMJ SEI: 16.381/2021. REF. SOLICITAÇÃO 571 - UNIDADE GESTÃO DE ASSISTÊNCIA E DESENVOLV. SOCIAL

PEDIDO REQUISIÇÃO
REMANEJAMENTO

DECRETA:

ART. 1º - FICA ABERTO NO ORÇAMENTO DO MUNICÍPIO, UM CRÉDITO ADICIONAL SUPLEMENTAR NO VALOR DE R\$ 373.980,66 (TREZENTOS E SETENTA E TRÊS MIL NOVECENTOS E OITENTA REAIS E SESSENTA E SEIS CENTAVOS) NA(S) DOTAÇÃO(ÕES):

15.01.08.244.0199.2200	GESTÃO DOS SERVIÇOS DE ACOLHIMENTO PARA IDOSOS, DEFICIENTES E MULHERES		
3.3.50.39.00	OUTROS SERVICOS DE TERCEIROS - PESSOA JURIDICA		
0000	PROPRIA		
		R\$	373.980,66
		TOTAL....R\$	373.980,66

ART. 2º - A COBERTURA DO CRÉDITO DE QUE TRATA O ART. 1º FAR-SE-Á COM O(S) SEGUINTE(S) RECURSO(S):

I - ANULAÇÃO PARCIAL DA(S) SEGUINTE(S) DOTAÇÃO(ÕES) DO ORÇAMENTO VIGENTE:

5.01.08.244.0199.2200	GESTÃO DOS SERVIÇOS DE ACOLHIMENTO PARA IDOSOS, DEFICIENTES E MULHERES		
3.3.90.39.00	OUTROS SERVIÇOS DE TERCEIROS - PESSOA JURÍDICA		
0000	PROPRIA		
		R\$	373.980,66

ART. 3º - ESTE DECRETO ENTRA EM VIGOR NA DATA DE SUA PUBLICAÇÃO.

LUIZ FERNANDO ARANTES MACHADO
PREFEITO MUNICIPAL

JOSÉ ANTONIO PARIMOSCHI
GESTOR DA UNIDADE DE GOVERNO E FINANÇAS

PUBLICADO E REGISTRADO NA UNIDADE DE GESTÃO DA CASA CIVIL DA PREFEITURA DO MUNICÍPIO DE JUNDIAI, AO(S) DEZENOVE DIA(S) DO MÊS DE ABRIL DO ANO DE DOIS MIL E VINTE E DOIS.

GUSTAVO L. C. MARYSSAEL DE CAMPOS
GESTOR DA UNIDADE DA CASA CIVIL



DECRETOS

PREFEITURA DO MUNICÍPIO DE JUNDIAÍ

DECRETO Nº.31.195, DE 19 DE ABRIL DE 2022.

LUIZ FERNANDO ARANTES MACHADO, PREFEITO DO MUNICÍPIO DE JUNDIAI, ESTADO DE SÃO PAULO, NO USO DE SUAS ATRIBUIÇÕES LEGAIS ESPECIALMENTE AS QUE LHE SÃO CONFERIDAS PELA LEI Nº 9697, DE 13 DE DEZEMBRO DE 2021, ART. 4º, § 3º.

CONSIDERANDO NECESSIDADE DE ABERTURA DE CRÉDITO ADICIONAL SUPLEMENTAR POR SUPERAVIT FINANCEIRO, PARA ATENDER DESPESA COM IMPLANTAÇÃO DE ILUMINAÇÃO PÚBLICA E ARQUITETÔNICA (CÊNICA) NO VIADUTO SÃO BATISTA, BAIRRO PONTE SÃO JOÃO. PROCESSO 14.042/2021; REF. SOLICITAÇÃO 562 - UNIDADE DE GESTÃO DE INFRAEST. E SERVIÇOS PÚBLICOS

PEDIDO REQUISIÇÃO 776.352
REMANEJAMENTO

DECRETA:

ART. 1º - FICA ABERTO NO ORÇAMENTO DO MUNICÍPIO, UM CRÉDITO ADICIONAL SUPLEMENTAR NO VALOR DE R\$ 922.958,99 (NOVECENTOS E VINTE E DOIS MIL NOVECENTOS E CINQUENTA E OITO REAIS E NOVENTA E NOVE CENTAVOS) NA(S) DOTAÇÃO(ÕES):

10.01.15.452.0186.1515	EXPANSÃO DA REDE E PONTOS DE ILUMINAÇÃO PÚBLICA	R\$	922.958,99
4.4.90.51.00	OBRAS E INSTALAÇÕES		
5701	FUNDO MUNICIPAL DE ILUMINAÇÃO PÚBLICA/CIP/LC988/14		
		TOTAL....R\$	922.958,99

ART. 2º - A COBERTURA DO CRÉDITO DE QUE TRATA O ART. 1º FAR-SE-Á COM O(S) SEGUINTE(S) RECURSO(S):

I - RECURSO INDICADO NO ART. 43, § 1.º, INCISO I DA LEI FEDERAL N. 4.320/64...

ART. 3º - ESTE DECRETO ENTRA EM VIGOR NA DATA DE SUA PUBLICAÇÃO.

LUIZ FERNANDO ARANTES MACHADO
PREFEITO MUNICIPAL

JOSÉ ANTONIO PARIMOSCHI
GESTOR DA UNIDADE DE GOVERNO E FINANÇAS

PUBLICADO E REGISTRADO NA UNIDADE DE GESTÃO DA CASA CIVIL DA PREFEITURA DO MUNICÍPIO DE JUNDIAI, AO(S) DEZENOVE DIA(S) DO MÊS DE ABRIL DO ANO DE DOIS MIL E VINTE E DOIS.

GUSTAVO L. C. MARYSSAEL DE CAMPOS
GESTOR DA UNIDADE DA CASA CIVIL

PREFEITURA DO MUNICÍPIO DE JUNDIAÍ

DECRETO Nº.31.196, DE 19 DE ABRIL DE 2022.

LUIZ FERNANDO ARANTES MACHADO, PREFEITO DO MUNICÍPIO DE JUNDIAI, ESTADO DE SÃO PAULO, NO USO DE SUAS ATRIBUIÇÕES LEGAIS ESPECIALMENTE AS QUE LHE SÃO CONFERIDAS PELA LEI Nº 9697, DE 13 DE DEZEMBRO DE 2021, ART. 4º, § 1º E 2º.

CONSIDERANDO NECESSIDADE DE ABERTURA DE CRÉDITO ADICIONAL SUPLEMENTAR POR ANULAÇÃO DE DOTAÇÃO, PARA COBERTURA DE DESPESA COM AQUISIÇÃO DE KIT LANCHE PARA O PROGRAMA CRIANÇA FELIZ. RECURSO FEDERAL, CONV 488. REF. SOLICITAÇÃO 586 - UNIDADE GESTÃO DE ASSISTÊNCIA E DESENVOLV. SOCIAL

PEDIDO REQUISIÇÃO 776.396
REMANEJAMENTO

DECRETA:

ART. 1º - FICA ABERTO NO ORÇAMENTO DO MUNICÍPIO, UM CRÉDITO ADICIONAL SUPLEMENTAR NO VALOR DE R\$ 47.700,00 (QUARENTA E SETE MIL SETECENTOS REAIS) NA(S) DOTAÇÃO(ÕES):

15.01.08.243.0201.2210	PRIMEIRA INFÂNCIA PRIMEIRO - PROGRAMA CRIANÇA FELIZ		
3.3.90.30.00	MATERIAL DE CONSUMO		
5161	MDS/SUAS/PROGRAMA INFÂNCIA/CRIANÇA FELIZ		
		R\$	47.700,00
		TOTAL....R\$	47.700,00

ART. 2º - A COBERTURA DO CRÉDITO DE QUE TRATA O ART. 1º FAR-SE-Á COM O(S) SEGUINTE(S) RECURSO(S):

I - ANULAÇÃO PARCIAL DA(S) SEGUINTE(S) DOTAÇÃO(ÕES) DO ORÇAMENTO VIGENTE:

5.01.08.243.0201.2210	PRIMEIRA INFÂNCIA PRIMEIRO - PROGRAMA CRIANÇA FELIZ		
3.3.90.39.00	OUTROS SERVIÇOS DE TERCEIROS - PESSOA JURÍDICA		
5161	MDS/SUAS/PROGRAMA INFÂNCIA/CRIANÇA FELIZ		
		R\$	47.700,00

TOTAL....R\$ 47.700,00

ART. 3º - ESTE DECRETO ENTRA EM VIGOR NA DATA DE SUA PUBLICAÇÃO.

LUIZ FERNANDO ARANTES MACHADO
PREFEITO MUNICIPAL

JOSÉ ANTONIO PARIMOSCHI
GESTOR DA UNIDADE DE GOVERNO E FINANÇAS

PUBLICADO E REGISTRADO NA UNIDADE DE GESTÃO DA CASA CIVIL DA PREFEITURA DO MUNICÍPIO DE JUNDIAI, AO(S) DEZENOVE DIA(S) DO MÊS DE ABRIL DO ANO DE DOIS MIL E VINTE E DOIS.

GUSTAVO L. C. MARYSSAEL DE CAMPOS
GESTOR DA UNIDADE DA CASA CIVIL



DECRETOS

PREFEITURA DO MUNICÍPIO DE JUNDIAÍ

DECRETO Nº.31.197, DE 19 DE ABRIL DE 2022.

LUIZ FERNANDO ARANTES MACHADO, PREFEITO DO MUNICÍPIO DE JUNDIAI, ESTADO DE SÃO PAULO, NO USO DE SUAS ATRIBUIÇÕES LEGAIS ESPECIALMENTE AS QUE LHE SÃO CONFERIDAS PELA LEI Nº 9697, DE 13 DE DEZEMBRO DE 2021, ART. 4º, § 1º.

CONSIDERANDO NECESSIDADE DE ABERTURA DE CRÉDITO ADICIONAL SUPLEMENTAR POR ANULAÇÃO DE DOTAÇÃO, PARA COBERTURA DE DESPESAS COM REAJUSTE DE PREÇOS CONCEDIDO PARA SERVIÇO DE DISPONIBILIZAÇÃO DE SOFTWARE DO SAMU, CONTRATO N. 020/2019. PROCESSO: 33.703-0/2018. REF. SOLICITAÇÃO 582 - UNIDADE DE GESTÃO DE PROMOÇÃO DA SAÚDE

PEDIDO REQUISIÇÃO 776.445
REMANEJAMENTO

DECRETA:

ART. 1º - FICA ABERTO NO ORÇAMENTO DO MUNICÍPIO, UM CRÉDITO ADICIONAL SUPLEMENTAR NO VALOR DE R\$ 10.108,00 (DEZ MIL CENTO E OITO REAIS) NA(S) DOTAÇÃO(ÕES):

14.01.10.302.0191.2187	PROMOÇÃO DE AÇÕES DA REDE DE URGÊNCIA E EMERGÊNCIA PRÉ HOSPITALAR		
3.3.90.40.00	SERVIÇOS DE TECNOLOGIA DA INFORMAÇÃO E COMUNICAÇÃO		
0000	PRÓPRIA		
		R\$	10.108,00
		TOTAL....R\$	10.108,00

ART. 2º - A COBERTURA DO CRÉDITO DE QUE TRATA O ART. 1º FAR-SE-Á COM O(S) SEGUINTE(S) RECURSO(S):

I - ANULAÇÃO PARCIAL DA(S) SEGUINTE(S)

DOTAÇÃO(ÕES) DO ORÇAMENTO VIGENTE:

4.01.10.302.0191.2187	PROMOÇÃO DE AÇÕES DA REDE DE URGÊNCIA E EMERGÊNCIA PRÉ HOSPITALAR		
3.3.90.39.00	OUTROS SERVIÇOS DE TERCEIROS - PESSOA JURÍDICA		
0000	PRÓPRIA		
		R\$	10.108,00
		TOTAL....R\$	10.108,00

ART. 3º - ESTE DECRETO ENTRA EM VIGOR NA DATA DE SUA PUBLICAÇÃO.

LUIZ FERNANDO ARANTES MACHADO
PREFEITO MUNICIPAL

JOSÉ ANTONIO PARIMOSCHI
GESTOR DA UNIDADE DE GOVERNO E FINANÇAS

PUBLICADO E REGISTRADO NA UNIDADE DE GESTÃO DA CASA CIVIL DA PREFEITURA DO MUNICÍPIO DE JUNDIAI, AO(S) DEZENOVE DIA(S) DO MÊS DE ABRIL DO ANO DE DOIS MIL E VINTE E DOIS.

GUSTAVO L. C. MARYSSAEL DE CAMPOS
GESTOR DA UNIDADE DA CASA CIVIL

PREFEITURA DO MUNICÍPIO DE JUNDIAÍ

DECRETO Nº.31.198, DE 19 DE ABRIL DE 2022.

LUIZ FERNANDO ARANTES MACHADO, PREFEITO DO MUNICÍPIO DE JUNDIAI, ESTADO DE SÃO PAULO, NO USO DE SUAS ATRIBUIÇÕES LEGAIS ESPECIALMENTE AS QUE LHE SÃO CONFERIDAS PELA LEI Nº 9697, DE 13 DE DEZEMBRO DE 2021, ART. 4º, § 3º.

CONSIDERANDO NECESSIDADE DE ABERTURA DE CRÉDITO ADICIONAL SUPLEMENTAR COM RECURSOS PROVENIENTES DE SUPERAVIT FINANCEIRO, PARA ATENDER DESPESAS COM VALOR COMPLEMENTAR REFERENTE AO SERVIÇO DE EXAMES COMPLEMENTARES (RESSONÂNCIA E TOMOGRAFIA) CONVÊNIO N 09/2019 DO HOSPITAL DE CARIDADE SÃO VICENTE DE PAULO. PROCESSO: 7.380-7/2019. REF. SOLICITAÇÃO 588 - UNIDADE DE GESTÃO DE PROMOÇÃO DA SAÚDE

PEDIDO REQUISIÇÃO
REMANEJAMENTO

DECRETA:

ART. 1º - FICA ABERTO NO ORÇAMENTO DO MUNICÍPIO, UM CRÉDITO ADICIONAL SUPLEMENTAR NO VALOR DE R\$ 242.350,15 (DUZENTOS E QUARENTA E DOIS MIL TREZENTOS E CINQUENTA REAIS E QUINZE CENTAVOS) NA(S) DOTAÇÃO(ÕES):

14.01.10.302.0191.2190	PROMOÇÃO DE AÇÕES DA REDE DE ATENÇÃO HOSPITALAR		
3.3.50.39.00	OUTROS SERVIÇOS DE TERCEIROS - PESSOA JURÍDICA		
5085	MS/FNS/INCREM. TEMPORARIO CUSTEIO ASSIST. HOSP.AMB		
		R\$	242.350,15
		TOTAL....R\$	242.350,15

ART. 2º - A COBERTURA DO CRÉDITO DE QUE TRATA O ART. 1º FAR-SE-Á COM O(S) SEGUINTE(S) RECURSO(S):

I - RECURSO INDICADO NO ART. 43, § 1º, INCISO I DA LEI FEDERAL N. 4.320/64...

ART. 3º - ESTE DECRETO ENTRA EM VIGOR NA DATA DE SUA PUBLICAÇÃO.

LUIZ FERNANDO ARANTES MACHADO
PREFEITO MUNICIPAL

JOSÉ ANTONIO PARIMOSCHI
GESTOR DA UNIDADE DE GOVERNO E FINANÇAS

PUBLICADO E REGISTRADO NA UNIDADE DE GESTÃO DA CASA CIVIL DA PREFEITURA DO MUNICÍPIO DE JUNDIAI, AO(S) DEZENOVE DIA(S) DO MÊS DE ABRIL DO ANO DE DOIS MIL E VINTE E DOIS.

GUSTAVO L. C. MARYSSAEL DE CAMPOS
GESTOR DA UNIDADE DA CASA CIVIL



DECRETOS

PREFEITURA DO MUNICÍPIO DE JUNDIAÍ

DECRETO Nº.31.199, DE 19 DE ABRIL DE 2022.

LUIZ FERNANDO ARANTES MACHADO, PREFEITO DO MUNICÍPIO DE JUNDIAI, ESTADO DE SÃO PAULO, NO USO DE SUAS ATRIBUIÇÕES LEGAIS ESPECIALMENTE AS QUE LHE SÃO CONFERIDAS PELA LEI Nº 9697, DE 13 DE DEZEMBRO DE 2021, ART. 4º, § 1º.

CONSIDERANDO SOLICITAÇÃO DE CREDITO ADICIONAL SUPLEMENTAR POR ANULAÇÃO PARCIAL DE DOTAÇÃO, PARA ATENDER AS DESPESAS DE PREMIAÇÃO PARA A REALIZAÇÃO DO "FESTIVAL DE MÚSICA DE JUNDIAÍ 2022". PROCESSO PMJ SEI 6733/2022. REF. SOLICITAÇÃO 570 - UNIDADE DE GESTÃO DE CULTURA

PEDIDO REQUISIÇÃO
REMANEJAMENTO

DECRETA:

ART. 1º - FICA ABERTO NO ORÇAMENTO DO MUNICÍPIO, UM CRÉDITO ADICIONAL SUPLEMENTAR NO VALOR DE R\$ 3.500,00 (TRÊS MIL QUINHENTOS REAIS) NA(S) DOTAÇÃO(ÕES):

22.01.13.392.0194.2011	FOMENTO DE POLÍTICAS CULTURAIS		
3.3.90.31.00	PREMIAÇÕES CULT., ARTIST., CIENTIF., DESP. E OUTRAS		
0000	PRÓPRIA	R\$	3.500,00
	TOTAL....R\$		3.500,00

ART. 2º - A COBERTURA DO CRÉDITO DE QUE TRATA O ART. 1º FAR-SE-Á COM O(S) SEGUINTE(S) RECURSO(S):

I - ANULAÇÃO PARCIAL DA(S) SEGUINTE(S) DOTAÇÃO(ÕES) DO ORÇAMENTO VIGENTE:

22.01.13.392.0194.2011	FOMENTO DE POLÍTICAS CULTURAIS		
3.3.90.39.00	OUTROS SERVIÇOS DE TERCEIROS - PESSOA JURÍDICA		
0000	PRÓPRIA	R\$	3.500,00
	TOTAL....R\$		3.500,00

ART. 3º - ESTE DECRETO ENTRA EM VIGOR NA DATA DE SUA PUBLICAÇÃO.

LUIZ FERNANDO ARANTES MACHADO
PREFEITO MUNICIPAL

JOSÉ ANTONIO PARIMOSCHI
GESTOR DA UNIDADE DE GOVERNO E FINANÇAS

PUBLICADO E REGISTRADO NA UNIDADE DE GESTÃO DA CASA CIVIL DA PREFEITURA DO MUNICÍPIO DE JUNDIAI, AO(S) DEZENOVE DIA(S) DO MÊS DE ABRIL DO ANO DE DOIS MIL E VINTE E DOIS.

GUSTAVO L. C. MARYSSAEL DE CAMPOS
GESTOR DA UNIDADE DA CASA CIVIL

PREFEITURA DO MUNICÍPIO DE JUNDIAÍ

DECRETO Nº.31.200, DE 19 DE ABRIL DE 2022.

LUIZ FERNANDO ARANTES MACHADO, PREFEITO DO MUNICÍPIO DE JUNDIAI, ESTADO DE SÃO PAULO, NO USO DE SUAS ATRIBUIÇÕES LEGAIS ESPECIALMENTE AS QUE LHE SÃO CONFERIDAS PELA LEI Nº 9697, DE 13 DE DEZEMBRO DE 2021, ART. 4º.

CONSIDERANDO NECESSIDADE DE ABERTURA DE CRÉDITO ADICIONAL SUPLEMENTAR POR ANULAÇÃO DE DOTAÇÃO PARA ATENDER DESPESA COM PRESTAÇÃO DE SERVIÇOS DE LIMPEZA E CONSERVAÇÃO PREDIAL NOS DEPARTAMENTOS DA UNIDADE DE GESTÃO DE EDUCAÇÃO SEM IMPACTO NAS METAS CONTIDAS NA LDO E PPA - SC 773914 - PROCESSO PMJ SEI 15.836/2021. REF. SOLICITAÇÃO 537 - UNIDADE DE GESTÃO DE EDUCAÇÃO

PEDIDO REQUISIÇÃO
REMANEJAMENTO

CONSIDERANDO NECESSIDADE DE ABERTURA DE CRÉDITO ADICIONAL SUPLEMENTAR POR ANULAÇÃO DE DOTAÇÃO, PARA ATENDER DESPESA COM PRESTAÇÃO DE SERVIÇOS DE LIMPEZA E CONSERVAÇÃO PREDIAL NAS CRECHES DO SISTEMA MUNICIPAL DE ENSINO SEM IMPACTO NAS METAS CONTIDAS NA LDO E PPA - SC 773913 - PROCESSO PMJ SEI 15.836/2021. REF. SOLICITAÇÃO 536 - UNIDADE DE GESTÃO DE EDUCAÇÃO

PEDIDO REQUISIÇÃO
REMANEJAMENTO

CONSIDERANDO NECESSIDADE DE ABERTURA DE CRÉDITO ADICIONAL SUPLEMENTAR POR ANULAÇÃO DE DOTAÇÃO, PARA ATENDER DESPESA COM PRESTAÇÃO DE SERVIÇOS DE LIMPEZA E CONSERVAÇÃO PREDIAL NO CENTRO MUNICIPAL DE EDUCAÇÃO DE JOVENS E ADULTOS DO SISTEMA MUNICIPAL DE ENSINO SEM IMPACTO NAS METAS CONTIDAS NA LDO E PPA - SC 773915 - PROCESSO PMJ SEI 15.836/2021. REF. SOLICITAÇÃO 538 - UNIDADE DE GESTÃO DE EDUCAÇÃO

PEDIDO REQUISIÇÃO
REMANEJAMENTO

DECRETA:

ART. 1º - FICA ABERTO NO ORÇAMENTO DO MUNICÍPIO, UM CRÉDITO ADICIONAL SUPLEMENTAR NO VALOR DE R\$ 2.250.108,90 (DOIS MILHÕES DUZENTOS E CINQUENTA MIL CENTO E OITO REAIS E NOVENTA CENTAVOS) NA(S) DOTAÇÃO(ÕES):

13.01.12.361.0196.2775	GERENCIAMENTO DA UNIDADE DE GESTÃO DA EDUCAÇÃO E DO DISTRITO DO CONHECIMENTO		
3.3.90.39.00	OUTROS SERVIÇOS DE TERCEIROS - PESSOA JURÍDICA		
0000	PRÓPRIA	R\$	785.001,83
13.01.12.361.0196.2785	EDUCAÇÃO DE JOVENS E ADULTOS DO ENSINO FUNDAMENTAL E ENSINO MÉDIO: ESCOLA INOVADORA		
3.3.90.39.00	OUTROS SERVIÇOS DE TERCEIROS - PESSOA JURÍDICA		
0000	PRÓPRIA	R\$	685.001,83
13.01.12.365.0195.2786	EDUCAÇÃO INFANTIL I: ESCOLA INOVADORA		
3.3.90.39.00	OUTROS SERVIÇOS DE TERCEIROS - PESSOA JURÍDICA		
0000	PRÓPRIA	R\$	780.105,24
	TOTAL....R\$		2.250.108,90

ART. 2º - A COBERTURA DO CRÉDITO DE QUE TRATA O ART. 1º FAR-SE-Á COM O(S) SEGUINTE(S) RECURSO(S):

I - ANULAÇÃO PARCIAL DA(S) SEGUINTE(S) DOTAÇÃO(ÕES) DO ORÇAMENTO VIGENTE:



DECRETOS

PREFEITURA DO MUNICÍPIO DE JUNDIAÍ

Decreto N. 31.200/2022

3.01.12.361.0196.2776	ENSINO FUNDAMENTAL:	ESCOLA INOVADORA	
4.4.90.39.00	OUTROS SERV	TERCEIROS-PESSOA JURÍDICA	
0000	PROPRIA		
		R\$	1.565.107,07
3.01.12.365.0195.2789	EDUCAÇÃO INFANTIL II:	ESCOLA INOVADORA	
4.4.90.39.00	OUTROS SERV	TERCEIROS-PESSOA JURÍDICA	
0000	PROPRIA		
		R\$	685.001,83
	TOTAL....R\$		2.250.108,90

ART. 3º - ESTE DECRETO ENTRA EM VIGOR NA DATA DE SUA PUBLICAÇÃO.

LUIZ FERNANDO ARANTES MACHADO
PREFEITO MUNICIPAL

JOSÉ ANTONIO PARIMOSCHI

GESTOR DA UNIDADE DE GOVERNO E FINANÇAS

PUBLICADO E REGISTRADO NA UNIDADE DE GESTÃO DA CASA CIVIL DA PREFEITURA DO MUNICÍPIO DE JUNDIAÍ, AO(S) DEZENOVE DIA(S) DO MÊS DE ABRIL DO ANO DE DOIS MIL E VINTE E DOIS.

GUSTAVO L. C. MARYSSAEL DE CAMPOS

GESTOR DA UNIDADE DA CASA CIVIL

PREFEITURA DO MUNICÍPIO DE JUNDIAÍ

DECRETO Nº.31.201, DE 19 DE ABRIL DE 2022.

LUIZ FERNANDO ARANTES MACHADO, PREFEITO DO MUNICÍPIO DE JUNDIAÍ, ESTADO DE SÃO PAULO, NO USO DE SUAS ATRIBUIÇÕES LEGAIS ESPECIALMENTE AS QUE LHE SÃO CONFERIDAS PELA LEI Nº 9697, DE 13 DE DEZEMBRO DE 2021, ART. 4º, § 1º.

CONSIDERANDO NECESSIDADE DE ABERTURA DE CRÉDITO ADICIONAL SUPLEMENTAR POR ANULAÇÃO DE DOTAÇÃO PARA ATENDER DESPESA COM PRESTAÇÃO DE SERVIÇOS DE LIMPEZA E CONSERVAÇÃO PREDIAL NAS UNIDADES ESCOLARES DE ENSINO FUNDAMENTAL, DO SISTEMA MUNICIPAL DE ENSINO - SC 773.911 - PROCESSO PMJ SEI 15.836/2021. REF. SOLICITAÇÃO 535 - UNIDADE DE GESTÃO DE EDUCAÇÃO
PEDIDO REQUISIÇÃO
REMANEJAMENTO

DECRETA:

ART. 1º - FICA ABERTO NO ORÇAMENTO DO MUNICÍPIO, UM CRÉDITO ADICIONAL SUPLEMENTAR NO VALOR DE R\$ 203.360,13 (DUZENTOS E TRÊS MIL TREZENTOS E SESENTA REAIS E TREZE CENTAVOS) NA(S) DOTAÇÃO(ÕES):

13.01.12.361.0196.2776	ENSINO FUNDAMENTAL:	ESCOLA INOVADORA	
3.3.90.39.00	OUTROS SERVIÇOS DE TERCEIROS - PESSOA JURÍDICA		
0000	PROPRIA		
		R\$	203.360,13
	TOTAL....R\$		203.360,13

ART. 2º - A COBERTURA DO CRÉDITO DE QUE TRATA O ART. 1º FAR-SE-Á COM O(S) SEGUINTE(S) RECURSO(S):

I - ANULAÇÃO PARCIAL DA(S) SEGUINTE(S) DOTAÇÃO(ÕES) DO ORÇAMENTO VIGENTE:

3.01.12.361.0196.2776	ENSINO FUNDAMENTAL:	ESCOLA INOVADORA	
4.4.90.39.00	OUTROS SERV	TERCEIROS-PESSOA JURÍDICA	
0000	PROPRIA		
		R\$	203.360,13
	TOTAL....R\$		203.360,13

ART. 3º - ESTE DECRETO ENTRA EM VIGOR NA DATA DE SUA PUBLICAÇÃO.

LUIZ FERNANDO ARANTES MACHADO
PREFEITO MUNICIPAL

JOSÉ ANTONIO PARIMOSCHI
GESTOR DA UNIDADE DE GOVERNO E FINANÇAS

PUBLICADO E REGISTRADO NA UNIDADE DE GESTÃO DA CASA CIVIL DA PREFEITURA DO MUNICÍPIO DE JUNDIAÍ, AO(S) DEZENOVE DIA(S) DO MÊS DE ABRIL DO ANO DE DOIS MIL E VINTE E DOIS.

GUSTAVO L. C. MARYSSAEL DE CAMPOS

GESTOR DA UNIDADE DA CASA CIVIL



DECRETOS

PREFEITURA DO MUNICÍPIO DE JUNDIAÍ

DECRETO Nº.31.202, DE 19 DE ABRIL DE 2022.

LUIZ FERNANDO ARANTES MACHADO, PREFEITO DO MUNICÍPIO DE JUNDIAI, ESTADO DE SÃO PAULO, NO USO DE SUAS ATRIBUIÇÕES LEGAIS ESPECIALMENTE AS QUE LHE SÃO CONFERIDAS PELA LEI Nº 9697, DE 13 DE DEZEMBRO DE 2021, ART. 4º, § 3º.

CONSIDERANDO NECESSIDADE DE ABERTURA DE CRÉDITO ADICIONAL SUPLEMENTAR POR SUPERAVIT FINANCEIRO, PARA ATENDER DESPESA COM CONTRATAÇÃO DE EMPRESA PARA IMPLANTAÇÃO DE SISTEMA DE IRRIGAÇÃO NO COMPLEXO EDUCACIONAL, CULTURAL E ESPORTIVOS LÉO PEREIRA NOGUEIRA. PROCESSO PMJ SEI: 6670/2022. REF. SOLICITAÇÃO 572 - UNIDADE DE GESTÃO DE ESPORTE E LAZER

PEDIDO REQUISIÇÃO 775.327

REMANEJAMENTO

CONSIDERANDO NECESSIDADE DE ABERTURA DE CRÉDITO ADICIONAL SUPLEMENTAR POR SUPERAVIT FINANCEIRO, PARA ATENDER DESPESA COM FORNECIMENTO DE BEBEDOUROS E EQUIPAMENTOS DE GINÁSTICA PARA IMPLANTAÇÃO NA ROTA ESPORTIVA, SC 775.374 E 775.391. PROCESSO PMJ SEI: 6670/2022. REF. SOLICITAÇÃO 573 - UNIDADE DE GESTÃO DE ESPORTE E LAZER

PEDIDO REQUISIÇÃO

REMANEJAMENTO

DECRETA:

ART. 1º - FICA ABERTO NO ORÇAMENTO DO MUNICÍPIO, UM CRÉDITO ADICIONAL SUPLEMENTAR NO VALOR DE R\$ 159.017,33 (CENTO E CINQUENTA E NOVE MIL E DEZESSETE REAIS E TRINTA E TRÊS CENTAVOS) NA(S) DOTAÇÃO(ÕES):

23.01.27.812.0192.2769	ESPORTE EDUCACIONAL E DE PARTICIPAÇÃO		
4.4.90.52.00	EQUIPAMENTOS E MATERIAL PERMANENTE		
0000	PRÓPRIA		
		R\$	14.634,00
23.01.27.812.0192.2771	MANUTENÇÃO E CONSERVAÇÕES DOS COMPLEXOS EDUCACIONAIS, CULTURAIS E ESPORTIVOS		
3.3.90.39.00	OUTROS SERVIÇOS DE TERCEIROS - PESSOA JURÍDICA		
0000	PRÓPRIA		
		R\$	144.383,33
		TOTAL....R\$	159.017,33

ART. 2º - A COBERTURA DO CRÉDITO DE QUE TRATA O ART. 1º FAR-SE-Á COM O(S) SEGUINTE(S) RECURSO(S):

I - RECURSO INDICADO NO ART. 43, § 1.º, INCISO I DA LEI FEDERAL N. 4.320/64...

ART. 3º - ESTE DECRETO ENTRA EM VIGOR NA DATA DE SUA PUBLICAÇÃO.

LUIZ FERNANDO ARANTES MACHADO
PREFEITO MUNICIPAL

JOSÉ ANTONIO PARIMOSCHI
GESTOR DA UNIDADE DE GOVERNO E FINANÇAS

PUBLICADO E REGISTRADO NA UNIDADE DE GESTÃO DA CASA CIVIL DA PREFEITURA DO MUNICÍPIO DE JUNDIAI, AO(S) DEZENOVE DIA(S) DO MÊS DE ABRIL DO ANO DE DOIS MIL E VINTE E DOIS.

GUSTAVO L. C. MARYSSAEL DE CAMPOS
GESTOR DA UNIDADE DA CASA CIVIL

PREFEITURA DO MUNICÍPIO DE JUNDIAÍ

DECRETO Nº.31.203, DE 19 DE ABRIL DE 2022.

LUIZ FERNANDO ARANTES MACHADO, PREFEITO DO MUNICÍPIO DE JUNDIAI, ESTADO DE SÃO PAULO, NO USO DE SUAS ATRIBUIÇÕES LEGAIS ESPECIALMENTE AS QUE LHE SÃO CONFERIDAS PELA LEI Nº 9697, DE 13 DE DEZEMBRO DE 2021, ART. 4º, § 3º.

CONSIDERANDO NECESSIDADE DE ABERTURA DE CRÉDITO ADICIONAL SUPLEMENTAR POR SUPERAVIT FINANCEIRO PARA ATENDER DESPESA COM A CONTRATAÇÃO DE EMPRESA PARA PRESTAÇÃO DE SERVIÇOS TÉCNICOS DE LIMPEZA E CONSERVAÇÃO PREDIAL, DE PARQUES E PRAÇAS COM GERENCIAMENTO INTERNO DE RESÍDUOS SÓLIDOS RECICLÁVEIS E COMUNS - SC 773.543 - PROCESSO: 14.066-9/2021. REF. SOLICITAÇÃO 578 - UNIDADE DE GESTÃO DE INFRAEST. E SERVIÇOS PÚBLICOS

PEDIDO REQUISIÇÃO

REMANEJAMENTO

DECRETA:

ART. 1º - FICA ABERTO NO ORÇAMENTO DO MUNICÍPIO, UM CRÉDITO ADICIONAL SUPLEMENTAR NO VALOR DE R\$ 1.221.979,40 (UM MILHÃO DUZENTOS E VINTE E UM MIL NOVECENTOS E SETENTA E NOVE REAIS E QUARENTA CENTAVOS) NA(S) DOTAÇÃO(ÕES):

10.01.18.452.0186.2702	GESTÃO DAS AÇÕES DE LIMPEZA PÚBLICA		
3.3.90.39.00	OUTROS SERVIÇOS DE TERCEIROS - PESSOA JURÍDICA		
0000	PRÓPRIA		
		R\$	1.221.979,40
		TOTAL....R\$	1.221.979,40

ART. 2º - A COBERTURA DO CRÉDITO DE QUE TRATA O ART. 1º FAR-SE-Á COM O(S) SEGUINTE(S) RECURSO(S):

I - RECURSO INDICADO NO ART. 43, § 1.º, INCISO I DA LEI FEDERAL N. 4.320/64...

ART. 3º - ESTE DECRETO ENTRA EM VIGOR NA DATA DE SUA PUBLICAÇÃO.

LUIZ FERNANDO ARANTES MACHADO
PREFEITO MUNICIPAL

JOSÉ ANTONIO PARIMOSCHI
GESTOR DA UNIDADE DE GOVERNO E FINANÇAS

PUBLICADO E REGISTRADO NA UNIDADE DE GESTÃO DA CASA CIVIL DA PREFEITURA DO MUNICÍPIO DE JUNDIAI, AO(S) DEZENOVE DIA(S) DO MÊS DE ABRIL DO ANO DE DOIS MIL E VINTE E DOIS.

GUSTAVO L. C. MARYSSAEL DE CAMPOS
GESTOR DA UNIDADE DA CASA CIVIL



DECRETOS

PREFEITURA DO MUNICÍPIO DE JUNDIAÍ

DECRETO Nº.31.204, DE 19 DE ABRIL DE 2022.

LUIZ FERNANDO ARANTES MACHADO, PREFEITO DO MUNICÍPIO DE JUNDIAI, ESTADO DE SÃO PAULO, NO USO DE SUAS ATRIBUIÇÕES LEGAIS ESPECIALMENTE AS QUE LHE SÃO CONFERIDAS PELA LEI Nº 9697, DE 13 DE DEZEMBRO DE 2021, ART. 4º, § 3º.

CONSIDERANDO NECESSIDADE DE ABERTURA DE CRÉDITO ADICIONAL SUPLEMENTAR POR SUPERÁVIT FINANCEIRO PARA COBERTURA DE DESPESAS COM CONTRATAÇÃO DE EMPRESA PARA PRESTAÇÃO DE SERVIÇO DE LIMPEZA, ASSEIO E CONSERVAÇÃO DOS COMPLEXOS EDUCACIONAIS, CULTURAIS E ESPORTIVOS - SC 773.527 - PROCESSO: 14.066-9/2021. REF. SOLICITAÇÃO 589 - UNIDADE DE GESTÃO DE ESPORTE E LAZER

PEDIDO REQUISIÇÃO
REMANEJAMENTO

DECRETA:

ART. 1º - FICA ABERTO NO ORÇAMENTO DO MUNICÍPIO, UM CRÉDITO ADICIONAL SUPLEMENTAR NO VALOR DE R\$ 550.426,32 (QUINHENTOS E CINQUENTA MIL QUATROCENTOS E VINTE E SEIS REAIS E TRINTA E DOIS CENTAVOS) NA(S) DOTAÇÃO(ÕES):

23.01.27.812.0192.2771	MANUTENÇÃO E CONSERVAÇÕES DOS COMPLEXOS EDUCACIONAIS, CULTURAIS E ESPORTIVOS	R\$	550.426,32
3.3.90.39.00	OUTROS SERVIÇOS DE TERCEIROS - PESSOA JURÍDICA		
0000	PRÓPRIA		
		TOTAL....R\$	550.426,32

ART. 2º - A COBERTURA DO CRÉDITO DE QUE TRATA O ART. 1º FAR-SE-Á COM O(S) SEGUINTE(S) RECURSO(S):

I - RECURSO INDICADO NO ART. 43, § 1.º, INCISO I DA LEI FEDERAL N. 4.320/64...

ART. 3º - ESTE DECRETO ENTRA EM VIGOR NA DATA DE SUA PUBLICAÇÃO.

LUIZ FERNANDO ARANTES MACHADO
PREFEITO MUNICIPAL

JOSÉ ANTONIO PARIMOSCHI
GESTOR DA UNIDADE DE GOVERNO E FINANÇAS

PUBLICADO E REGISTRADO NA UNIDADE DE GESTÃO DA CASA CIVIL DA PREFEITURA DO MUNICÍPIO DE JUNDIAI, AO(S) DEZENOVE DIA(S) DO MÊS DE ABRIL DO ANO DE DOIS MIL E VINTE E DOIS.

GUSTAVO L. C. MARYSSAEL DE CAMPOS
GESTOR DA UNIDADE DA CASA CIVIL

PREFEITURA DO MUNICÍPIO DE JUNDIAÍ

DECRETO Nº.31.205, DE 19 DE ABRIL DE 2022.

LUIZ FERNANDO ARANTES MACHADO, PREFEITO DO MUNICÍPIO DE JUNDIAI, ESTADO DE SÃO PAULO, NO USO DE SUAS ATRIBUIÇÕES LEGAIS ESPECIALMENTE AS QUE LHE SÃO CONFERIDAS PELA LEI Nº 9697, DE 13 DE DEZEMBRO DE 2021, ART. 4º.

CONSIDERANDO NECESSIDADE DE ABERTURA DE CRÉDITO ADICIONAL SUPLEMENTAR POR ANULAÇÃO DE DOTAÇÃO, PARA ATENDER DESPESAS COM CONTRATAÇÃO DE EMPRESA PARA PRESTAÇÃO DE SERVIÇOS DE CONSULTORIA DE ENGENHARIA E ARQUITETURA PARA REVITALIZAÇÃO DO CECE DR. NICOLINO DE LUCCA SEM IMPACTO NAS METAS CONTIDAS NA LDO E PPA, RI 776.420 - PROCESSO SEI: 3243/2022. REF. SOLICITAÇÃO 579 - UNIDADE DE GESTÃO DE ESPORTE E LAZER

PEDIDO REQUISIÇÃO
REMANEJAMENTO

DECRETA:

ART. 1º - FICA ABERTO NO ORÇAMENTO DO MUNICÍPIO, UM CRÉDITO ADICIONAL SUPLEMENTAR NO VALOR DE R\$ 290.000,00 (DUZENTOS E NOVENTA MIL REAIS) NA(S) DOTAÇÃO(ÕES):

23.01.27.812.0192.1545	REVITALIZAÇÃO DOS COMPLEXOS EDUCACIONAIS CULTURAIS E ESPORTIVOS	R\$	290.000,00
4.4.90.35.00	SERVIÇOS DE CONSULTORIA		
0000	PRÓPRIA		
		TOTAL....R\$	290.000,00

ART. 2º - A COBERTURA DO CRÉDITO DE QUE TRATA O ART. 1º FAR-SE-Á COM O(S) SEGUINTE(S) RECURSO(S):

I - ANULAÇÃO PARCIAL DA(S) SEGUINTE(S) DOTAÇÃO(ÕES) DO ORÇAMENTO VIGENTE:

23.01.27.812.0192.2771	MANUTENÇÃO E CONSERVAÇÕES DOS COMPLEXOS EDUCACIONAIS, CULTURAIS E ESPORTIVOS	R\$	290.000,00
3.3.90.35.00	SERVIÇOS DE CONSULTORIA		
0000	PRÓPRIA		
		TOTAL....R\$	290.000,00

ART. 3º - ESTE DECRETO ENTRA EM VIGOR NA DATA DE SUA PUBLICAÇÃO.

LUIZ FERNANDO ARANTES MACHADO
PREFEITO MUNICIPAL

JOSÉ ANTONIO PARIMOSCHI
GESTOR DA UNIDADE DE GOVERNO E FINANÇAS

PUBLICADO E REGISTRADO NA UNIDADE DE GESTÃO DA CASA CIVIL DA PREFEITURA DO MUNICÍPIO DE JUNDIAI, AO(S) DEZENOVE DIA(S) DO MÊS DE ABRIL DO ANO DE DOIS MIL E VINTE E DOIS.

GUSTAVO L. C. MARYSSAEL DE CAMPOS
GESTOR DA UNIDADE DA CASA CIVIL



DECRETOS

PREFEITURA DO MUNICÍPIO DE JUNDIAÍ

DECRETO Nº.31.193, DE 19 DE ABRIL DE 2022.

LUIZ FERNANDO ARANTES MACHADO, PREFEITO DO MUNICÍPIO DE JUNDIAÍ, ESTADO DE SÃO PAULO, NO USO DE SUAS ATRIBUIÇÕES LEGAIS ESPECIALMENTE AS QUE LHE SÃO CONFERIDAS PELA LEI Nº 9697, DE 13 DE DEZEMBRO DE 2021, ART. 4º.

CONSIDERANDO NECESSIDADE DE ABERTURA DE CRÉDITO ADICIONAL SUPLEMENTAR POR ANULAÇÃO DE DOTAÇÃO, PARA ATENDER DESPESA COM ADITAMENTO DO TRANSPORTE ESCOLAR FRETADO PARA ALUNOS DO ENSINO FUNDAMENTAL, DO SISTEMA MUNICIPAL DE ENSINO. CONTRATO 65/2019. PROCESSO 21.586-1/2019. SEM IMPACTO NAS METAS CONTIDAS NA LDO E PPA. REF. SOLICITAÇÃO 581 - UNIDADE DE GESTÃO DE EDUCAÇÃO

PEDIDO REQUISIÇÃO 775.721

REMANEJAMENTO

CONSIDERANDO NECESSIDADE DE ABERTURA DE CRÉDITO ADICIONAL SUPLEMENTAR POR ANULAÇÃO DE DOTAÇÃO, PARA ATENDER DESPESA COM ADITAMENTO DO TRANSPORTE ESCOLAR FRETADO PARA ALUNOS DO ENSINO INFANTIL, DO SISTEMA MUNICIPAL DE ENSINO. CONTRATO 65/2019. PROCESSO 21.586-1/2019. SEM IMPACTO NAS METAS CONTIDAS NA LDO E PPA. REF. SOLICITAÇÃO 580 - UNIDADE DE GESTÃO DE EDUCAÇÃO

PEDIDO REQUISIÇÃO 775.722

REMANEJAMENTO

DECRETA:

ART. 1º - FICA ABERTO NO ORÇAMENTO DO MUNICÍPIO, UM CRÉDITO ADICIONAL SUPLEMENTAR NO VALOR DE R\$ 219.069,34 (DUZENTOS E DEZENOVE MIL E SESSENTA E NOVE REAIS E TRINTA E QUATRO CENTAVOS) NA(S) DOTAÇÃO(ÕES):

13.01.12.361.0196.2779	TRANSPORTE GRATUITO PARA ESTUDANTES DO ENSINO FUNDAMENTAL	R\$	175.255,47
3.3.90.39.00	OUTROS SERVIÇOS DE TERCEIROS - PESSOA JURÍDICA		
0000	PRÓPRIA		
13.01.12.365.0195.2780	TRANSPORTE GRATUITO PARA ESTUDANTES DA EDUCAÇÃO INFANTIL II	R\$	43.813,87
3.3.90.39.00	OUTROS SERVIÇOS DE TERCEIROS - PESSOA JURÍDICA		
0000	PRÓPRIA		
	TOTAL....R\$		219.069,34

ART. 2º - A COBERTURA DO CRÉDITO DE QUE TRATA O ART. 1º FAR-SE-Á COM O(S) SEGUINTE(S) RECURSO(S):

I - ANULAÇÃO PARCIAL DA(S) SEGUINTE(S) DOTAÇÃO(ÕES) DO ORÇAMENTO VIGENTE:

3.01.12.361.0196.2776	ENSINO FUNDAMENTAL: ESCOLA INOVADORA	R\$	9,96
3.3.90.49.00	AUXÍLIO-TRANSPORTE		
0000	PRÓPRIA		
3.01.12.365.0195.2789	EDUCAÇÃO INFANTIL II: ESCOLA INOVADORA	R\$	175.245,51
4.4.90.39.00	OUTROS SERV TERCEIROS-PESSOA JURÍDICA		
0000	PRÓPRIA		
	TOTAL....R\$		43.813,87

PREFEITURA DO MUNICÍPIO DE JUNDIAÍ

Decreto N. 31.193/2022

TOTAL....R\$ 219.069,34

ART. 3º - ESTE DECRETO ENTRA EM VIGOR NA DATA DE SUA PUBLICAÇÃO.

LUIZ FERNANDO ARANTES MACHADO
PREFEITO MUNICIPAL

JOSÉ ANTONIO PARIMOSCHI
GESTOR DA UNIDADE DE GOVERNO E FINANÇAS

PUBLICADO E REGISTRADO NA UNIDADE DE GESTÃO DA CASA CIVIL DA PREFEITURA DO MUNICÍPIO DE JUNDIAÍ, AO(S) DEZENOVE DIA(S) DO MÊS DE ABRIL DO ANO DE DOIS MIL E VINTE E DOIS.

GUSTAVO L. C. MARYSSAEL DE CAMPOS
GESTOR DA UNIDADE DA CASA CIVIL

DECRETO Nº 31.158, DE 05 DE ABRIL DE 2022

LUIZ FERNANDO MACHADO, Prefeito do Município de Jundiaí, Estado de São Paulo, no uso de suas atribuições legais, em especial as disposições dos arts. 107 e 113, "caput" e § 3º da Lei Orgânica do Município de Jundiaí, e face ao que consta do Processo Administrativo nº 33.827-3/2015, -----

DECRETA:

Art. 1º Fica permitido o uso, a título precário e gratuito, de parte do imóvel público localizado na Avenida Aristeu Dagnoni, nº 15, Vila Argos Velha, neste Município, objeto de Auto de Imissão de Posse, à Organização da Sociedade Civil SOS Serviço de Obras Sociais, para executar o serviço de acolhimento institucional para adultos e famílias em situação de rua, na modalidade Casa de Passagem, realizando, ainda, a conservação e manutenção do local, pelo prazo de vigência do Termo de Colaboração nº 04, celebrado em 30 de outubro de 2017, contado de 16 de dezembro de 2021, conforme Termo de Permissão de Uso, que passa a fazer parte integrante do presente Decreto, juntamente com o croqui de localização da área ocupada.

Art. 2º Este Decreto entra em vigor na data de sua publicação.

LUIZ FERNANDO MACHADO
Prefeito Municipal

Registrado na Unidade de Gestão da Casa Civil do Município de Jundiaí, aos cinco dias do mês de abril do ano de dois mil e vinte e dois, e publicado na Imprensa Oficial do Município.

GUSTAVO L. C. MARYSSAEL DE CAMPOS
Gestor da Unidade da Casa Civil

DECRETOS

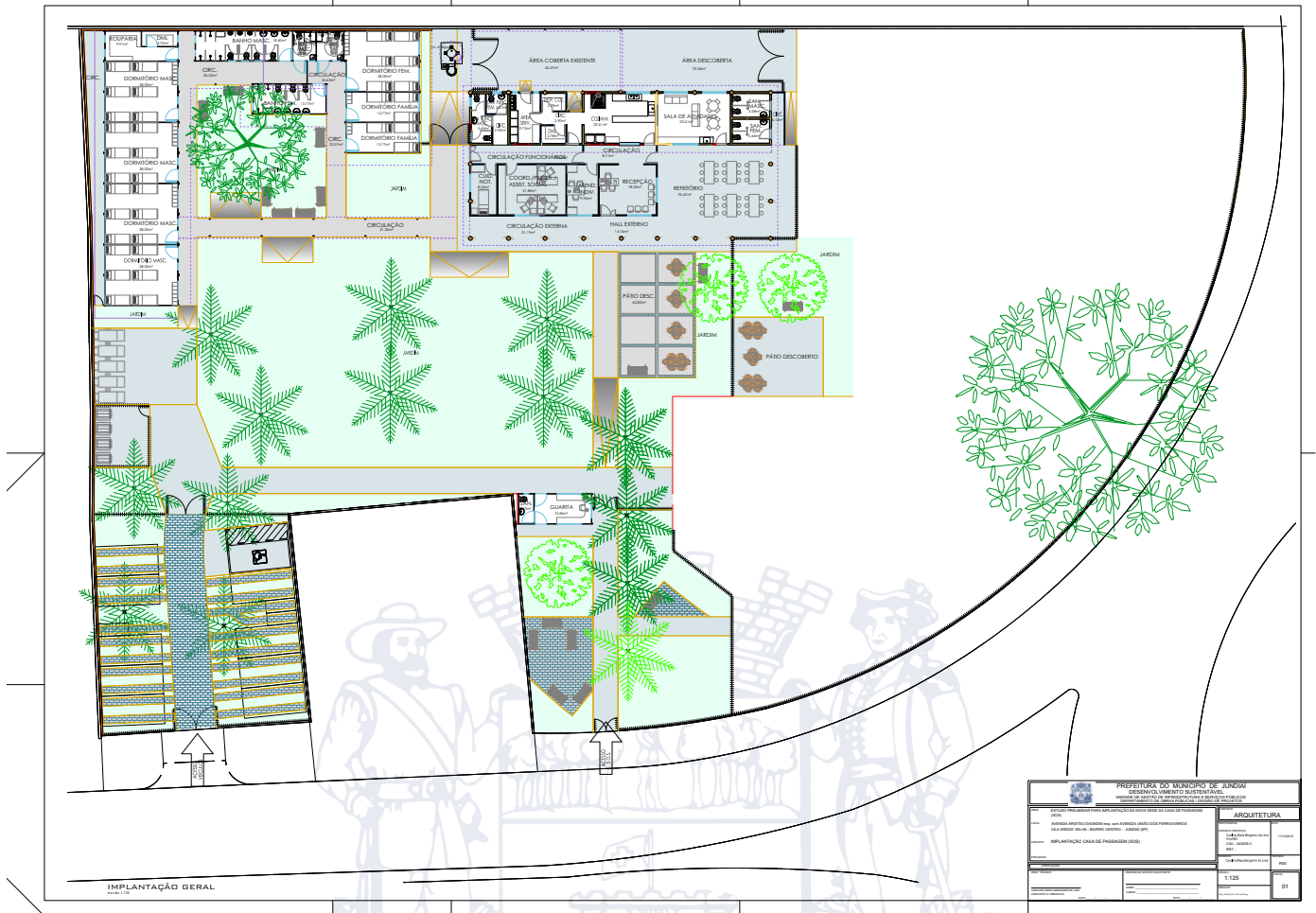

PORTARIAS

PORTARIA Nº 66, DE 11 DE ABRIL DE 2022

LUIZ FERNANDO MACHADO, Prefeito do Município de Jundiaí, Estado de São Paulo, no uso de suas atribuições legais, especialmente as que lhe são conferidas pela Lei Municipal nº 4.107, de 29 de março de 1993, e face ao que consta do Processo Administrativo nº 9.634-9/2017, -----

D E S I G N A, para compor o **CONSELHO GESTOR DO NÚCLEO INTEGRADO DE SAÚDE - NIS**, no biênio 2022/2024, os seguintes membros:

I - Representantes dos Usuários:

Titular: ISABEL MADALENA SILVEIRA FRANCO
Suplente: RUI BOAVENTURA PRADO

Titular: JOÃO BOSCO MACHADO COSTA
Suplente: JOSÉ DE JESUS SETE

II - Representantes dos Trabalhadores da Saúde:

Titular: LUIZ ANTONIO RODRIGUES II
Suplente: PATRICIA HIKARU SAGAWA

III - Representantes da Administração:

Titular: CINTIA BERNARDIS
Suplente: ADILSON ALVES GABRIEL

Esta Portaria entra em vigor na data de sua publicação, retroagindo seus efeitos a 18 de março de 2022.

LUIZ FERNANDO MACHADO
Prefeito Municipal

Registrada na Unidade de Gestão da Casa Civil do Município de Jundiaí, aos onze dias do mês de abril do ano de dois mil e vinte e dois, e publicada na Imprensa Oficial do Município.

GUSTAVO L. C. MARYSSAEL DE CAMPOS
Gestor da Unidade da Casa Civil

PORTARIA Nº 68, DE 12 DE ABRIL DE 2022

LUIZ FERNANDO MACHADO, Prefeito do Município de Jundiaí, Estado de São Paulo, no uso de suas atribuições legais, e face ao que consta do Processo Eletrônico SEI nº PMJ.0016081/2021, -----

D E S I G N A, como **GESTORES**, para desempenharem as funções legais nas parcerias firmadas pelo Município com Organizações da Sociedade Civil, nos moldes do inciso VI do art. 2º da Lei Federal nº 13.019, de 31 de julho de 2014, e do parágrafo único do art. 21 do Decreto Municipal nº 26.773, de 22 de dezembro de 2016, com alterações posteriores, os seguintes membros, como representantes das respectivas Unidades de Gestão:

I - UNIDADE DE GESTÃO DE ADMINISTRAÇÃO E GESTÃO DE PESSOAS:

Eloi de Castro Neto
Guilherme Debroy de Campos
Rosemary Aparecida Ghiraldi Simionato

II - UNIDADE DE GESTÃO DE AGRONEGÓCIO, ABASTECIMENTO E TURISMO:

Eduardo José da Silveira Alvarez
Georgea Carla Leite Casoti
Isabel Cristina Fialho Harder
Marcela Roberta Moro
Verônica Pavan Giulice

III - UNIDADE DE GESTÃO DE ASSISTÊNCIA E DESENVOLVIMENTO SOCIAL:

Andreia da Silva Stofaleti
Cláudia Fregoneze Algave
Cláudia Maldonado Guerra Leon
Denise Perroud Amaral
Francisca Marques de Almeida



PORTARIAS

Katia Maria Ferreira
Letícia Losito Monteiro
Natália Teodoro de Sousa Veronez
Rosângela Mota Ligieri Nunes
Sílvia Helena Natal
Tania Maria de Freitas Beckmann

IV - UNIDADE DE GESTÃO DA CASA CIVIL:
Carlos Augusto Motta Monteiro Navigli
Daniele Batista de Souza Silva
Fabiane Batistella de Oliveira
Isabelly Cristina Santos Maia
Sandro Moscardini

V - UNIDADE DE GESTÃO DE CULTURA:
Ana Paula Marin
Carina Aparecida Boni
Erika Freire Salles Neves
Iago Fernando Santo
João Carlos Brugnolli de Luca
Margareth Lessi
Naiara Sanches Consencio
Nilson Cesar Chignolli
Paulo Eduardo Capobianco Galvão
Regiane Rodrigues Rossini
Ricardo Comparini Cantamessa
Rita de Cássia Carvalho
Solange Fernandes Vetrenka
Valéria de Paula Ignácio
William Ramos

VI - UNIDADE DE GESTÃO DE DESENVOLVIMENTO ECONÔMICO,
CIÊNCIA E TECNOLOGIA:
Bruna Félix de Oliveira Lazarini
Cristiano Vecchi Castro Lopes
Julio Cesar Durante
Wagner da Silva Soares

VII - UNIDADE DE GESTÃO DE EDUCAÇÃO:
Adauto Douglas Parre
Adriana Faccioni
Alda da Cruz Pinheiro
Arabelle Barbosa Calciolari
Carolina Copelli Tamassia Ricci
Cintia de Jesus Capatto Tromboni
Cleane Aparecida dos Santos
Débora Vito Vieira Avanço
Jeter Eugênio
Juliana Pimentel Ajala
Karina Verardo Teodoro de Godoi
Maria Angela Oliveira Delgado
Maria Natalina Paganotti Picchi
Marjorie Samira Ferreira Bolognani
Silvana Miranda Alves Larrubia
Thais Silva Nonô
Walkiria Plaza Nunes

VIII - UNIDADE DE GESTÃO DE ESPORTE E LAZER:
Isabel Aparecida Gesqui Geraldo
Kelsen Ricardo Ferreira Pinto
Marcelo Henrique Pimentel
Tatila de Lima Costa Storani
Vanderlei Seregati
Wagner Roberto da Silva

IX - UNIDADE DE GESTÃO DE GOVERNO E FINANÇAS:
Daniele Boim Ruiz Gomes
Edneia Cristiane Marques Caus
Elder Vasconcellos
Fabio Rosasco
João Amílcar Rodrigues Anhesini
Márcio Cesar Santiago
Tais Cristina de Oliveira
Vanessa Cristiane de Andrade

X - UNIDADE DE GESTÃO DE INFRAESTRUTURA E SERVIÇOS PÚBLICOS:
Fabiano Rogério da Costa
Jeferson Júnior Lopes
Marcelo Ferreira da Silva
Thyago Elias Freire

XI - UNIDADE DE GESTÃO DE INOVAÇÃO E RELAÇÃO COM O CI-
DADÃO:
Daiane Patrícia Neves Fernandes
Frederico Rui Mastrangelo Zanatta
Kathia Anzelotti
Nathalia Pereira Liba Ramos

XII - UNIDADE DE GESTÃO DE MOBILIDADE E TRANSPORTE:
Ana Lúcia Mariano
Daniel da Silva Pereira
Henrique Augusto Baroni
Luiza Antônia Clemente Nazário

XIII - UNIDADE DE GESTÃO DE NEGÓCIOS JURÍDICOS E CIDADANIA:
Alexandre Honigmann
Gabriela Ribas Glinternik

XIV - UNIDADE DE GESTÃO DE PLANEJAMENTO URBANO E MEIO AMBIENTE:
Carla Regina Alves Ribeiro
Karen Nitsch Mazzola
Paula de Castro Siqueira
Wagner de Paiva

XV - UNIDADE DE GESTÃO DE SEGURANÇA MUNICIPAL:
Benedito Marcos Moreno
Diógenes Torqueto Salas Júnior
Gilberto Russo Jenuíno
Marlus da Silva

XVI - UNIDADE DE GESTÃO DE PROMOÇÃO DA SAÚDE
Andreia Pinto de Souza
Daniela Regina Tafarelo Zito
Daniele Cristina Evangelista Cintra
Dayane Aparecida Pereira Martins
Grazziela Camargo Brandt
Luciana Marinho da Cunha

Na abertura de cada procedimento administrativo, à luz da Lei Federal nº 13.019, de 31 de julho de 2014, o Gestor da Unidade interessada, ou o servidor por ele designado, indicará especificamente o respectivo Gestor e Suplente da Parceria.

Esta Portaria entra em vigor na data de sua publicação.
Fica revogada a Portaria nº 120, de 27 de maio de 2021.

LUIZ FERNANDO MACHADO
Prefeito Municipal

Registrada na Unidade de Gestão da Casa Civil do Município de Jundiaí, aos doze dias do mês de abril do ano de dois mil e vinte e dois, e publicada na Imprensa Oficial do Município.

GUSTAVO L. C. MARYSSAEL DE CAMPOS
Gestor da Unidade da Casa Civil

PORTARIA Nº 69. DE 12 DE ABRIL DE 2022

LUIZ FERNANDO MACHADO, Prefeito do Município de Jundiaí, Estado de São Paulo, no uso de suas atribuições legais, e face ao que consta do Processo Eletrônico SEI nº PMJ.0016081/2021, -----

D E S I G N A, para integrar a **COMISSÃO DE MONITORAMENTO E AVALIAÇÃO**, prevista no inciso XI do art. 2º da Lei Federal nº 13.019, de 31 de julho de 2014, com as alterações posteriores, e disciplinada no art. 37 do Decreto Municipal nº 26.773, de 22 de dezembro de 2016, com alterações posteriores, para desempenharem as funções legais nas parcerias firmadas pelo Município com as Organizações da Sociedade Civil, os seguintes membros, como representantes das respectivas Unidades de Gestão:

I - UNIDADE DE GESTÃO DE ADMINISTRAÇÃO E GESTÃO DE PESSOAS:
Germano Hélio Sgarioni
Osmar Antonio Merighi
Regina de Fátima Cerra

II - UNIDADE DE GESTÃO DE AGRONEGÓCIO, ABASTECIMENTO E TURISMO:
Ana Maria Martins Rufino Pinto Pires
Cintia Stella

**PORTARIAS**

Edileine Mazolli Leone
Edvaldo Avanzzi
Felipe Oliveira Magro
José Fernando de Almeida
Meire Ellen Brando Lopes Cunha

III - UNIDADE DE GESTÃO DE ASSISTÊNCIA E DESENVOLVIMENTO SOCIAL:

Anelise Alves de Lima
Bianca Souza Delfino
Cristiane Aparecida Braido
Elisângela Paranhos
Gerlania Maria da Silva
Gisele Cristina Felizardo
Juliana Cecília Simões Navarro
Juliana Hamada Serrano
Karine Andressa Canalle
Lubia Garofalo Bonturi
Maria Cristina Damiano Pereira
Maria Sueli Hespanho
Roberta Daroz Fioresi
Sileni Aparecida dos Santos
Solange Cordeiro de Vasconcelos

IV - UNIDADE DE GESTÃO DA CASA CIVIL:

Fabiane Batistella de Oliveira
Sandro Moscardini
Tales Victor Calegari da Silva

V - UNIDADE DE GESTÃO DE CULTURA:

Ana Paula Marin
Carina Aparecida Boni
Carlos Eduardo Pasqualim de Souza
Erika Freire Salles Neves
Iago Fernando Santos
Margareth Lessi
Naiara Sanches Consencio
Nilson Cesar Chignolli
Paulo Eduardo Capobianco Galvão
Regiane Rodrigues Rossini
Rita de Cássia Carvalho
Solange Fernandes Vetrenka
Valéria de Paula Ignácio

VI - UNIDADE DE GESTÃO DE DESENVOLVIMENTO ECONÔMICO, CIÊNCIA E TECNOLOGIA:

Ana Adélia Aparecida Souza
Antonio Ricardo Brino
Frank Hideo Nisimura
Márcia Alessandra Domingues
Margareth Aparecida Padovan
Silmaria Barelli

VII - UNIDADE DE GESTÃO DE EDUCAÇÃO:

Adauto Douglas Parre
Adriana Faccioni
Alda da Cruz Pinheiro
Aline de Oliveira Tsun
Carolina Copelli Tamassia Ricci
Cícera Aparecida Escoura Bueno
Cíntia de Jesus Capatto Tromboni
Cleane Aparecida dos Santos
Eduardo Boaventura
Érica Campos de Oliveira
Gilson Pavan
Jeter Eugênio
Joyce Rodrigues da Mota Iole
Juliana Pimentel Ajala
Karina Verardo Teodoro de Godoi
Maria Natalina Paganotti Picchi
Maristela Cristina Martins Grandó
Marjorie Samira Ferreira Bolognani
Silvana Miranda Alves Larrubia
Sílvia Cristina Magalhães
Sílvia Pereira Grilo
Tânia Regina Roveri do Amaral Gurgel
Thais Silva Nonô
Viviane Campos de Oliveira
Walkiria Plaza Nunes

VIII - UNIDADE DE GESTÃO DE ESPORTE E LAZER:

Isabel Aparecida Gesqui Geraldo

Marcelo Henrique Pimentel
Tatila de Lima Costa Storani
Vanderlei Seregati
Wagner Roberto da Silva

IX - UNIDADE DE GESTÃO DE GOVERNO E FINANÇAS:

Edneia Cristiane Marques Caus
Elder Vasconcelos
Fabio Rosasco
Márcio Cesar Santiago
Tais Cristina de Oliveira
Vanessa Cristiane de Andrade

X - UNIDADE DE GESTÃO DE INFRAESTRUTURA E SERVIÇOS PÚBLICOS:

Ana Carolina Steck Bianchini
Andréa Amorim de Oliveira
José Fernando da Silva
Juliano Rodrigues Nunes
Mariana Merlo
Priscila Yokoyama de Carvalho

XI - UNIDADE DE GESTÃO DE INOVAÇÃO E RELAÇÃO COM O CIDADÃO:

Daiane Patrícia Neves Fernandes
Denise de Oliveira Anzolin
Frederico Rui Mastrangelo Zanatta
Kathia Anzelotti
Nathalia Pereira Liba Ramos
Roberta Cristina Cardoso de Sá

XII - UNIDADE DE GESTÃO DE MOBILIDADE E TRANSPORTE:

Ana Lúcia Mariano
Daniel da Silva Pereira
Henrique Augusto Baroni
Luiza Antônia Clemente Nazário
Simone Gertrudes Beraldi

XIII - UNIDADE DE GESTÃO DE NEGÓCIOS JURÍDICOS E CIDADANIA:

Alexandre Honigmann
Heloíse Meneghel
José Bazílio Teixeira Marçal
Marcos Pereira Castro

XIV - UNIDADE DE GESTÃO DE PLANEJAMENTO URBANO E MEIO AMBIENTE:

Ali Mamed Muniz Qbar
Kalinca Andrea Timponi Ritoni
Patrícia de Freitas Duarte
Talita Odara Cervi

XV - UNIDADE DE GESTÃO DE SEGURANÇA MUNICIPAL:

Cássio Roberto Nicola
Claudio de Souza
Marcelo Marques da Silva
Mauro Rodrigues de Castro Júnior
Paulo Henrique Munhoz
Sandro Donizeti Vilas Boas

XVI - UNIDADE DE GESTÃO DE PROMOÇÃO DA SAÚDE

Andreia Pinto de Souza
Carolina de Lima Rossi
Daniela Regina Tafarelo Zito
Daniele Cristina Evangelista Cintra
Dayane Aparecida Pereira Martins
Luciana Marinho da Cunha

Na abertura de cada procedimento administrativo, à luz da Lei Federal nº 13.019, de 31 de julho de 2014, o Gestor da Unidade interessada, ou o servidor por ele designado, indicará especificamente os seus representantes titulares e suplentes que farão parte da respectiva **COMISSÃO DE MONITORAMENTO E AVALIAÇÃO**.

Esta Portaria entra em vigor na data de sua publicação.

Fica revogada a Portaria nº 121, de 27 de maio de 2021.

LUIZ FERNANDO MACHADO
Prefeito Municipal

Registrada na Unidade de Gestão da Casa Civil do Município de Jundiá,

**PORTARIAS**

aos doze dias do mês de abril do ano de dois mil e vinte e dois, e publicada na Imprensa Oficial do Município.

GUSTAVO L. C. MARYSSAEL DE CAMPOS
Gestor da Unidade da Casa Civil

PORTARIA N.º 70, DE 12 DE ABRIL DE 2022

LUIZ FERNANDO MACHADO, Prefeito do Município de Jundiaí, Estado de São Paulo, no uso de suas atribuições legais, e face ao que consta do Processo Eletrônico SEI nº PMJ.0020211/2021, -----

D E S I G N A, para compor o *GRUPO INTERINSTITUCIONAL DE TRABALHO ENSINO-SERVIÇO - GITES*, objetivando a operacionalização das ações decorrentes do Convênio nº 03/2022, celebrado em 09 de fevereiro de 2022, CAROLINA DE LIMA ROSSI e JANE RODRIGUES DE CAMPOS TONETTI, representantes da Unidade de Gestão de Promoção da Saúde; DARCIO REGINALDO DOS SANTOS e IVANI MARIA PUTTINI, representantes do JTM Colégio Técnico e Ensino Médio LTDA.

Esta Portaria entra em vigor na data de sua publicação.

LUIZ FERNANDO MACHADO
Prefeito Municipal

Registrada na Unidade de Gestão da Casa Civil do Município de Jundiaí, aos doze dias do mês de abril do ano de dois mil e vinte e dois, e publicada na Imprensa Oficial do Município.

GUSTAVO L. C. MARYSSAEL DE CAMPOS
Gestor da Unidade da Casa Civil

GESTÃO DE PESSOAS**DDS/DIVISÃO DE RECRUTAMENTO E SELEÇÃO****PORTARIA N.º 743, DE 18 DE ABRIL DE 2022.**

Resolve designar a servidora TALITHA VALERIA NIELSEN TOFANINI, Agente Fazendário, pertencente ao quadro de pessoal estatutário, para exercer em substituição a função de Chefe da Divisão de Dívida Ativa, junto à Unidade de Gestão de Governo e Finanças, atribuindo-lhe FC-1, durante o impedimento da titular ANA RITA ZERBINATTO, em gozo de férias regulamentares, no período de 25 de abril de 2022 a 14 de maio de 2022, com fundamento no art. 11, da Lei Complementar nº 499/2010.

PORTARIA N.º 744, DE 18 DE ABRIL DE 2022.

Resolve designar a servidora SOLANGE MACEDO PASETTO, Assistente de Administração, pertencente ao quadro de pessoal estatutário, para exercer em substituição a função de Chefe de Seção, junto à Unidade de Gestão de Administração e Gestão de Pessoas, atribuindo-lhe FC-2, durante o impedimento da titular FERNANDA GABRIELA CANALE, em gozo de férias regulamentares, no período de 25 de abril de 2022 a 14 de maio de 2022, com fundamento no art. 11, da Lei Complementar nº 499/2010.

PORTARIA N.º 745, DE 18 DE ABRIL DE 2022.

Resolve designar a servidora GIOVANNA LEITE CASOTI, Assistente de Administração, pertencente ao quadro de pessoal estatutário, para exercer em substituição a função de Chefe da Divisão de Controle de Arrecadação, junto à Unidade de Gestão de Governo e Finanças, atribuindo-lhe FC-1, durante o impedimento da titular FRANCIS DANIELLI BATTINI FERNANDES, em gozo de férias regulamentares, no período de 25 de abril de 2022 a 24 de maio de 2022, com fundamento no art. 11, da Lei Complementar nº 499/2010.

PORTARIA N.º 746, DE 18 DE ABRIL DE 2022.

Resolve conceder à servidora RITA DE CASSIA BONDEZAN TANAKA, Professor de Educação Básica I, pertencente ao quadro de pessoal estatutário, 01 (um) mês de férias-prêmio, no período de 25 de abril de 2022 a 24 de maio de 2022, conforme consta no Processo n.º 26.113-9/2019.

PORTARIA N.º 747, DE 18 DE ABRIL DE 2022.

Resolve reconhecer o período de férias-prêmio, concedida à servidora GISELE MINEIRO, Técnico de Enfermagem, pertencente ao quadro de pessoal estatutário, por 01 (um) mês, de 01 de março de 2022 a 31 de março de 2022, conforme consta no Processo n.º 22.337-8/2019.

PORTARIA N.º 748, DE 18 DE ABRIL DE 2022.

Resolve exonerar, a pedido, a servidora SANDRA ALBUQUERQUE

GESTÃO DE PESSOAS

TORRES DE SOUZA, do cargo de Professor de Educação Básica I, pertencente ao quadro de pessoal estatutário, retroagindo seus efeitos a 01 de abril de 2022.

PORTARIA N.º 749, DE 18 DE ABRIL DE 2022.

Resolve exonerar, a pedido, a servidora MARIANA ALEIXO MAZER SILVA, do cargo de Educador Infantil, pertencente ao quadro de pessoal estatutário, a partir de 18 de abril de 2022.

PORTARIA N.º 750, DE 18 DE ABRIL DE 2022.

Resolve conceder à servidora LUCI ALMEIDA DE MELLO, ocupante do cargo de Cozinheira, pertencente ao quadro de pessoal estatutário, licença para tratamento de saúde, pelo período de 90 (noventa) dias, retroagindo seus efeitos a 09 de abril de 2022, conforme consta no Processo SEI PMJ.0005684/2022.

PORTARIA N.º 751, DE 18 DE ABRIL DE 2022.

Resolve conceder à servidora VIVIANE BELMIRO DOS SANTOS, ocupante do cargo de Agente de Serviços Operacionais, pertencente ao quadro de pessoal estatutário, licença para tratamento de saúde, pelo período de 30 (trinta) dias, retroagindo seus efeitos a 31 de março de 2022, conforme consta no Processo SEI PMJ.0006211/2022.

PORTARIA N.º 752, DE 18 DE ABRIL DE 2022.

Resolve conceder à servidora ALESSANDRA MELO LIMA, ocupante do cargo de Assistente de Administração, pertencente ao quadro de pessoal estatutário, licença para tratamento de saúde, pelo período de 30 (trinta) dias, retroagindo seus efeitos a 07 de abril de 2022, conforme consta no Processo SEI PMJ.0006216/2022.

PORTARIA N.º 753, DE 18 DE ABRIL DE 2022.

Resolve conceder ao servidor LUÁ MINGOTTI, ocupante do cargo de Professor de Educação Básica I, pertencente ao quadro de pessoal estatutário, licença para tratamento de saúde, pelo período de 90 (noventa) dias, retroagindo seus efeitos a 24 de março de 2022, conforme consta no Processo SEI PMJ.0006257/2022.

PORTARIA N.º 754, DE 18 DE ABRIL DE 2022.

Resolve conceder à servidora MARIA HELENA ANTONIASSI, ocupante do cargo de Agente de Serviços Operacionais, pertencente ao quadro de pessoal estatutário, licença para tratamento de saúde, pelo período de 40 (quarenta) dias, retroagindo seus efeitos a 30 de março de 2022, conforme consta no Processo SEI PMJ.0006567/2022.

PORTARIA N.º 755, DE 18 DE ABRIL DE 2022.

Resolve conceder ao servidor CESAR NALIN, ocupante do cargo de Encarregado de Serviços e Obras, pertencente ao quadro de pessoal estatutário, licença para tratamento de saúde, pelo período de 120 (cento e vinte) dias, retroagindo seus efeitos a 07 de abril de 2022, conforme consta no Processo SEI PMJ.0006571/2022.

PORTARIA N.º 756, DE 18 DE ABRIL DE 2022.

Resolve conceder à servidora ROSANI MARIA DE FÁTIMA PRAXEDES SANTOS, ocupante do cargo de Assistente de Administração, pertencente ao quadro de pessoal estatutário, licença para tratamento de saúde, pelo período de 90 (noventa) dias, retroagindo seus efeitos a 02 de abril de 2022, conforme consta no Processo SEI PMJ.0006572/2022.

PORTARIA N.º 757, DE 18 DE ABRIL DE 2022.

Resolve conceder à servidora AMANDA CRISTINA DE OLIVEIRA SALGADO, ocupante do cargo de Professor de Educação Básica I, pertencente ao quadro de pessoal estatutário, licença para tratamento de saúde, pelo período de 30 (trinta) dias, retroagindo seus efeitos a 08 de abril de 2022, conforme consta no Processo SEI PMJ.0006573/2022.

PORTARIA N.º 758, DE 18 DE ABRIL DE 2022.

Resolve conceder à servidora ROSANA DOS SANTOS PEREIRA LEITE, ocupante do cargo de Agente de Serviços Operacionais, pertencente ao quadro de pessoal estatutário, licença para tratamento de saúde, pelo período de 30 (trinta) dias, retroagindo seus efeitos a 31 de março de 2022, conforme consta no Processo SEI PMJ.0006764/2022.

PORTARIA N.º 759, DE 18 DE ABRIL DE 2022.

Resolve conceder à servidora GUILHERME HENRIQUE DE CASTRO, ocupante do cargo de Professor de Educação Básica II, pertencente ao quadro de pessoal estatutário, licença para tratamento de saúde, pelo período de 60 (sessenta) dias, retroagindo seus efeitos a 29 de março de 2022, conforme consta no Processo SEI PMJ.0006854/2022.

**GESTÃO DE PESSOAS****PORTARIA N.º 760, DE 18 DE ABRIL DE 2022.**

Resolve conceder ao servidor VALDIR BARSÍ, ocupante do cargo de Agente de Serviços Operacionais, pertencente ao quadro de pessoal estatutário, licença para tratamento de saúde, pelo período de 90 (noventa) dias, a partir de 14 de maio de 2022, conforme consta no Processo SEI PMJ.0004457/2021.

PORTARIA N.º 761, DE 18 DE ABRIL DE 2022.

Resolve prorrogar a licença para tratamento de saúde, concedida à servidora JOELMA VIEIRA BORGES CAETANO, ocupante do cargo de Professor de Educação Básica I, pertencente ao quadro de pessoal estatutário, pelo período de 60 (sessenta) dias, a partir de 21 de abril de 2022, conforme consta no Processo SEI PMJ.0002717/2022.

PORTARIA N.º 762, DE 18 DE ABRIL DE 2022.

Resolve prorrogar a licença para tratamento de saúde, concedida à servidora SONIA REGINA ANESIO MILAN, ocupante do cargo de Educador Infantil, pertencente ao quadro de pessoal estatutário, pelo período de 20 (vinte) dias, a partir de 18 de abril de 2022, conforme consta no Processo SEI PMJ.0003491/2022.

PORTARIA N.º 763, DE 18 DE ABRIL DE 2022.

Resolve prorrogar a licença para tratamento de saúde, concedida ao servidor CLOVIS LEME DA COSTA, ocupante do cargo de Pintor, pertencente ao quadro de pessoal estatutário, pelo período de 90 (noventa) dias, retroagindo seus efeitos a 16 de abril de 2022, conforme consta no Processo SEI PMJ.0010169/2021.

PORTARIA N.º 764, DE 18 DE ABRIL DE 2022.

Resolve prorrogar a licença para tratamento de saúde, concedida ao servidor ALCINDO EDELICIO MASSUCATO, ocupante do cargo de Médico, pertencente ao quadro de pessoal estatutário, pelo período de 90 (noventa) dias, retroagindo seus efeitos a 15 de abril de 2022, conforme consta no Processo SEI PMJ.0016136/2021.

PORTARIA N.º 765, DE 18 DE ABRIL DE 2022.

Resolve prorrogar a licença para tratamento de saúde, concedida à servidora MARCIA ANTONIA DE OLIVEIRA, ocupante do cargo de Agente de Zoonoses e Combate a Endemias, pertencente ao quadro de pessoal estatutário, pelo período de 90 (noventa) dias, retroagindo seus efeitos a 17 de abril de 2022, conforme consta no Processo SEI PMJ.0017507/2021.

PORTARIA N.º 766, DE 18 DE ABRIL DE 2022.

Resolve prorrogar a licença para tratamento de saúde, concedida à servidora THAIS BIZUTI DE CAMARGO, ocupante do cargo de Agente de Serviços Operacionais, pertencente ao quadro de pessoal estatutário, pelo período de 90 (noventa) dias, retroagindo seus efeitos a 15 de abril de 2022, conforme consta no Processo SEI PMJ.0020470/2021.

PORTARIA N.º 767, DE 18 DE ABRIL DE 2022.

Resolve reconhecer a licença para tratamento de saúde, concedida à servidora ANDREA FACCI, ocupante do cargo de Professor de Educação Básica I, pertencente ao quadro de pessoal estatutário, pelo período de 06 (seis) dias, retroagindo seus efeitos a 08 de abril de 2022, conforme consta no Processo SEI PMJ.0006221/2022.

PORTARIA N.º 768, DE 18 DE ABRIL DE 2022.

Resolve prorrogar a licença para tratamento de saúde, concedida à servidora ELIANE APARECIDA DE AMORIM ESPINDOLA, ocupante do cargo de Agente Comunitário de Saúde, pertencente ao quadro de pessoal estatutário, pelo período de 60 (sessenta) dias, retroagindo seus efeitos a 08 de fevereiro de 2022, conforme consta no Processo SEI PMJ.0014830/2021.

PORTARIA Nº 770, DE 18 DE ABRIL DE 2022.

Resolve reconhecer a licença para tratamento de saúde de pessoa da família, concedida à servidora ALESSANDRA FELICIO OMETTO, Cozinheira, pertencente ao quadro de pessoal estatutário, pelo período de 07 (sete) dias, retroagindo seus efeitos a 22 de março de 2022, nos termos do art. 79, da Lei Complementar nº 499/2010, conforme consta no Processo SEI PMJ.0006303/2022.

PORTARIA Nº 771, DE 18 DE ABRIL DE 2022.

Resolve reconhecer a licença para tratamento de saúde de pessoa da família, concedida à servidora ALESSANDRA FELICIO OMETTO, Cozinheira, pertencente ao quadro de pessoal estatutário, pelo período

de 07 (sete) dias, retroagindo seus efeitos a 05 de abril de 2022, nos termos do art. 79, da Lei Complementar nº 499/2010, conforme consta no Processo SEI PMJ.0007373/2022.

PORTARIA Nº 772, DE 18 DE ABRIL DE 2022.

Resolve reconhecer a licença para tratamento de saúde de pessoa da família, concedida à servidora PATRICIA LIMA LEMOS, Professor de Educação Básica I, pertencente ao quadro de pessoal estatutário, pelo período de 08 (oito) dias, retroagindo seus efeitos a 06 de abril de 2022, nos termos do art. 79, da Lei Complementar nº 499/2010, conforme consta no Processo SEI PMJ.0006801/2022.

PORTARIA N.º 773, DE 18 DE ABRIL DE 2022.

Resolve exonerar, a pedido TIAGO VIEIRA CASTELO BRANCO do cargo de ASSESSOR DE POLÍTICAS GOVERNAMENTAIS, símbolo "DAC-04", de provimento em comissão, nomeado (a) pela Portaria nº 171, de 08 de janeiro de 2021, a partir de 25 de abril de 2022.

PORTARIA Nº 774, DE 18 DE ABRIL DE 2022.

Resolve reconhecer a licença para tratamento de saúde de pessoa da família, concedida à servidora PRISCILA ALVES DA COSTA SILVA, Diretor de Escola, pertencente ao quadro de pessoal estatutário, pelo período de 10 (dez) dias, retroagindo seus efeitos a 04 de abril de 2022, nos termos do art. 79, da Lei Complementar nº 499/2010, conforme consta no Processo SEI PMJ.0007387/2022.

PORTARIA Nº 775, DE 18 DE ABRIL DE 2022.

Resolve conceder ao servidor LUIS FELIPE LEME DA SILVA, ocupante do cargo de Engenheiro, pertencente ao quadro de pessoal estatutário, lotado na Unidade de Gestão de Planejamento Urbano e Meio Ambiente, licença para trato de interesse particular, sem vencimentos, pelo período de 02(dois) anos, a partir de 16 de agosto de 2022, com fundamento no art. 86, da Lei Complementar nº 499/2010, e suas alterações, conforme consta no Processo SEI PMJ.0000949/2022.

PORTARIA Nº 776, DE 18 DE ABRIL DE 2022.

Resolve conceder à servidora JULIA THIEGUE BOZZA, ocupante do cargo de Educador Infantil, pertencente ao quadro de pessoal estatutário, Licença Gestante, pelo período de 180 (cento e oitenta) dias, retroagindo seus efeitos a 26 de março de 2022 nos termos do art. 80, da Lei Complementar Municipal nº 499/2010, conforme consta no Processo SEI PMJ.0007367/2022.

PORTARIA Nº 777, DE 18 DE ABRIL DE 2022.

Resolve autorizar o retorno do servidor LUIZ FRANCISCO DOS SANTOS, ocupante do cargo de Guarda Municipal, pertencente ao quadro de pessoal estatutário, junto à Prefeitura do Município de Jundiaí – Unidade de Gestão de Segurança Municipal, a partir de 01 de maio de 2022, conforme Ofício nº 15/2022 - Delegacia Seccional de Polícia de Jundiaí e Processo SEI PMJ.0021255/2021, revogando os efeitos da Portaria nº 282/2022.

PORTARIA Nº 778, DE 19 DE ABRIL DE 2022.

Resolve exonerar, a pedido, o servidor DANIEL TEIXEIRA DE FIGUEIREDO, do cargo de Assistente de Administração, pertencente ao quadro de pessoal estatutário, retroagindo seus efeitos a 13 de abril de 2022.

DDS/DIVISÃO DE RECRUTAMENTO E SELEÇÃO**EDITAL N.º 155, DE 18 DE ABRIL DE 2022.**

ROSEMARY AP. GHIRALDI SIMIONATO, Gestora Adjunta de Gestão de Pessoas, da Unidade de Gestão de Administração e Gestão de Pessoas, do Município de Jundiaí, Estado de São Paulo, no uso de suas atribuições legais, conforme disposto na Lei Municipal nº 5.641, de 06 de julho de 2001, Lei Municipal nº 8.763, de 03 de março de 2017, alterada pela Lei nº 8.948, de 27 de abril de 2018 e face ao que consta do Processo nº **29.473-6/2018**.....

Tendo em vista as desistências dos candidatos FERNANDA LOPES APOLINARIO, classificada em 111º Lugar na Classificação Final – Geral e JOSE MARCIO SOARES RODRIGUES, classificado em 38º Lugar na Classificação Final – Afrodescendente, o não comparecimento dos candidatos LAURINDO HERZOG, classificado em 145º Lugar na Classificação Final - Geral e do JAIRO DE SOUZA FRANCO, classificado em 35º Lugar na Classificação Final – Afrodescendente

FAZ SABER que ficam os candidatos, abaixo relacionados, convocados

**GESTÃO DE PESSOAS**

a comparecer na **Sede da Guarda Municipal**, sita na Avenida União dos Ferroviários, nº 1600 (Portão da Mobilidade de Transportes) das 08h00 às 18h00, **no prazo de 05 (cinco) dias a contar da publicação, munido de RG, CPF e Título de Eleitor**, a fim de tratar do ingresso no Serviço Público Municipal, na classe de **GUARDA MUNICIPAL**.

FAZ SABER AINDA que o não comparecimento no prazo estipulado implica na desistência da vaga.

CLASS. AFRO	NOME
40º Lugar	JEFFERSON INACIO RAMOS DA SILVA
41º Lugar	CLAUDIO MOISES BARBOZA ARAUJO

CLASS. GERAL	NOME
150º Lugar	ISRAEL PEREIRA LEITE
152º Lugar	CLEBER FRANCISCO CARVALHO

FAZ SABER AINDA que o candidato WESLEY BONFIM DOS SANTOS, classificado em 151º Lugar na Classificação Final – Geral, foi atendido em 29º Lugar na Classificação Final – Afrodescendente.

Para que não se alegue ignorância, faz baixar o presente Edital que será publicado na Imprensa Oficial online no site do Município de Jundiá.

ROSEMARY AP. GHIRALDI SIMIONATO
Gestora Adjunta de Gestão de Pessoas

Registrado na Unidade Gestão de Administração e Gestão de Pessoas, aos dezoito dias do mês de abril do ano de dois mil e vinte e dois.

DDS/DIVISÃO DE RECRUTAMENTO E SELEÇÃO
EDITAL N.º 156, DE 18 DE ABRIL DE 2022.

ROSEMARY AP. GHIRALDI SIMIONATO, Gestora Adjunta de Gestão de Pessoas, da Unidade de Gestão de Administração e Gestão de Pessoas, do Município de Jundiá, Estado de São Paulo, no uso de suas atribuições legais, conforme disposto na Lei Municipal nº 5.641, de 06 de julho de 2001, Lei Municipal nº 8.763, de 03 de março de 2017, alterada pela Lei nº 8.948, de 27 de abril de 2018, e face ao que consta do Processo nº **11.967-1/2021**.....

Tendo em vista a desistência da candidata CLAUDIA LINO PECHINA, classificada em 03º Lugar na Classificação Final - Geral

FAZ SABER que, fica o candidato, abaixo relacionado, convocado a comparecer na Unidade de Gestão de Administração e Gestão de Pessoas, Seção de Atendimento, sita na Avenida da Liberdade, s/nº, 3º andar, ala Norte, do Paço Municipal, das **09h às 17h, no prazo de 05 (cinco) dias, munido (original e cópia) do CPF, RG, Certidão de Casamento, Diploma e Histórico do Ensino Superior Completo em Medicina, Residência Médica ou Especialização, Registro no Conselho de Classe (CRM) e experiência mínima de 06 (seis) meses na área**, a fim de tratar da documentação necessária ao ingresso no Serviço Público Municipal, na classe de **MÉDICO DO TRABALHO**

CLASS. GERAL	NOME
04º Lugar	EVERTON NARDI NUNES DIAS

Para que não se alegue ignorância, faz baixar o presente Edital que será publicado na Imprensa Oficial online no site do Município de Jundiá.

ROSEMARY AP. GHIRALDI SIMIONATO
Gestora Adjunta de Gestão de Pessoas

Registrado na Unidade Gestão de Administração e Gestão de Pessoas, aos dezoito dias do mês de abril do ano de dois mil e vinte e dois.

DDS/DIVISÃO DE RECRUTAMENTO E SELEÇÃO
EDITAL N.º 157, DE 18 DE ABRIL DE 2022.

ROSEMARY AP. GHIRALDI SIMIONATO, Gestora Adjunta de Gestão de Pessoas, da Unidade de Gestão de Administração e Gestão de Pessoas, do Município de Jundiá, Estado de São Paulo, no uso de suas atribuições legais, conforme disposto na Lei Municipal nº 5.641, de 06 de julho de 2001, Lei Municipal nº 8.763, de 03 de março de 2017, alterada pela Lei nº 8.948, de 27 de abril de 2018, e face ao que consta do Processo nº **12.501-7/2021**.....

Tendo em vista a desistência da candidata LARA RIBEIRO TEIXEIRA BONFIM, classificada em 02º Lugar na Classificação Final - Geral

FAZ SABER que, fica o candidato, abaixo relacionado, convocado a comparecer na Unidade de Gestão de Administração e Gestão de Pessoas, Seção de Atendimento, sita na Avenida da Liberdade, s/nº, 3º andar, ala Norte, do Paço Municipal, das **09h às 17h, no prazo de 05 (cinco) dias, munido (original e cópia) do CPF, RG, Certidão de Casamento, Diploma e Histórico do Ensino Superior Completo em Medicina, Residência Médica ou Especialização, Registro no Conselho de Classe (CRM) e experiência mínima de 06 (seis) meses na área**, a fim de tratar da documentação necessária ao ingresso no Serviço Público Municipal, na classe de **MÉDICO - REUMATOLOGISTA**

CLASS. GERAL	NOME
03º Lugar	CAIO RUSTICHELLI CARDOSO

Para que não se alegue ignorância, faz baixar o presente Edital que será publicado na Imprensa Oficial online no site do Município de Jundiá.

ROSEMARY AP. GHIRALDI SIMIONATO
Gestora Adjunta de Gestão de Pessoas

Registrado na Unidade Gestão de Administração e Gestão de Pessoas, aos dezoito dias do mês de abril do ano de dois mil e vinte e dois.

DDS/DIVISÃO DE RECRUTAMENTO E SELEÇÃO
EDITAL N.º 158, DE 18 DE ABRIL DE 2021.

ROSEMARY AP. GHIRALDI SIMIONATO, Gestora Adjunta de Gestão de Pessoas, da Unidade de Gestão de Administração e Gestão de Pessoas, do Município de Jundiá, Estado de São Paulo, no uso de suas atribuições legais, conforme disposto na Lei Municipal nº 5.641, de 06 de julho de 2001, Lei Municipal nº 8.763, de 03 de março de 2017, alterada pela Lei nº 8.948, de 27 de abril de 2018 e face ao que consta do Processo nº **11.965-5/2021**.....

FAZ SABER que, fica a candidata, abaixo relacionada, convocada a comparecer na Unidade de Gestão de Administração e Gestão de Pessoas, Seção de Atendimento, sita na Avenida da Liberdade, s/nº, 3º andar, ala Norte, do Paço Municipal, das **09h às 17h, no prazo de 05 (cinco) dias, munida (original e cópia) do CPF, RG, Certidão de Casamento, Diploma e Histórico do Ensino Superior Completo em Medicina, Residência Médica ou Especialização, Registro no Conselho de Classe (CRM) e experiência mínima de 06 (seis) meses na área**, a fim de tratar da documentação necessária ao ingresso no Serviço Público Municipal, na classe de **MÉDICO - GINECOLOGISTA**.

CLASS. GERAL	NOME
10º Lugar	ALICIA CARDOSO

Para que não se alegue ignorância, faz baixar o presente Edital que será publicado na Imprensa Oficial online no site do Município de Jundiá.

ROSEMARY AP. GHIRALDI SIMIONATO
Gestora Adjunta de Gestão de Pessoas

Registrado na Unidade Gestão de Administração e Gestão de Pessoas, aos dezoito dias do mês de abril do ano de dois mil e vinte e dois.

DDS/DIVISÃO DE RECRUTAMENTO E SELEÇÃO
EDITAL N.º 159 DE 18 DE ABRIL DE 2022.

ROSEMARY AP. GHIRALDI SIMIONATO, Gestora Adjunta de Gestão de Pessoas, da Unidade de Gestão de Administração e Gestão de Pessoas, do Município de Jundiá, Estado de São Paulo, no uso de suas atribuições legais, conforme disposto na Lei Municipal nº 5.641, de 06 de julho de 2001, Lei Municipal nº 8.763, de 03 de março de 2017, alterada pela Lei nº 8.948, de 27 de abril de 2018 e face ao que consta do Processo nº **3.283-7/2019**.....

FAZ SABER que, fica a candidata, abaixo relacionada, convocada a comparecer na Unidade de Gestão de Administração e Gestão de Pessoas, Seção de Atendimento, sita à Avenida da Liberdade, s/nº, 3º andar, Ala Norte, do Paço Municipal, das **8h às 17h, no prazo de 05 (cinco) dias, munida (original e cópia) do CPF, RG, Certidão de Casamento, Ensino Superior Completo em Medicina (Diploma e Histórico), Residência Médica ou Especialização na área do cargo, Registro no Conselho de Classe (CRM) e experiência profissional mínima de 06 (seis) meses na área**, a fim de tratar da documentação necessária ao ingresso no Serviço Público Municipal, na classe de

**GESTÃO DE PESSOAS**

MÉDICO PEDIATRA – (UBS).

CLASS. GERAL	NOME
15º Lugar	THAIS CARVALHO COUTINHO

Para que não se alegue ignorância, faz baixar o presente Edital que será publicado na Imprensa Oficial online no site do Município de Jundiá.

ROSEMARY AP. GHIRALDI SIMIONATO
Gestora Adjunta de Gestão de Pessoas

Publicado na Imprensa Oficial do Município e registrado na Unidade Gestão de Administração e Gestão de Pessoas, aos dezoito dias do mês de abril do ano de dois mil e vinte e dois.

DDS/DIVISÃO DE RECRUTAMENTO E SELEÇÃO
EDITAL N.º 160, DE 18 DE ABRIL DE 2022.

ROSEMARY AP. GHIRALDI SIMIONATO, Gestora Adjunta de Gestão de Pessoas, da Unidade de Gestão de Administração e Gestão de Pessoas, do Município de Jundiá, Estado de São Paulo, no uso de suas atribuições legais, conforme disposto na Lei Municipal nº 5.641, de 06 de julho de 2001, Lei Municipal nº 8.763, de 03 de março de 2017, alterada pela Lei nº 8.948, de 27 de abril de 2018 e face ao que consta do Processo nº **14.862-7/2018**.....

Tendo em vista a desistência do candidato EDUARDO JOSE VENANCIO, classificado em 20º Lugar na Classificação Final – Afrodescendente.

FAZ SABER que, fica a candidata, abaixo relacionada, convocada a comparecer na Unidade de Gestão de Administração e Gestão de Pessoas, Seção de Atendimento, sita à Avenida da Liberdade, s/nº, 3º andar, Ala Norte, do Paço Municipal, das **09h às 17h, no prazo de 05 (cinco) dias, munida (original e cópia) do CPF, RG, Certidão de Casamento, Diploma e Histórico do Ensino Médio Completo e 06 (seis) meses de experiência profissional**, a fim de tratar da documentação necessária ao ingresso no Serviço Público Municipal, na classe de **ASSISTENTE DE ADMINISTRAÇÃO – ÁREA DA SAÚDE**.

CLASS. AFRO	NOME
21º Lugar	JULIANA FERREIRA DOS SANTOS RODRIGUES

Para que não se alegue ignorância, faz baixar o presente Edital que será publicado na Imprensa Oficial online no site do Município de Jundiá.

ROSEMARY AP. GHIRALDI SIMIONATO
Gestora Adjunta de Gestão de Pessoas

Registrado na Unidade Gestão de Administração e Gestão de Pessoas, aos dezoito dias do mês de abril do ano de dois mil e vinte e dois.

DDS/DIVISÃO DE RECRUTAMENTO E SELEÇÃO
EDITAL N.º 161 DE 18 DE ABRIL DE 2022.

ROSEMARY AP. GHIRALDI SIMIONATO, Gestora Adjunta de Gestão de Pessoas, da Unidade de Gestão de Administração e Gestão de Pessoas, do Município de Jundiá, Estado de São Paulo, no uso de suas atribuições legais, conforme disposto na Lei Municipal nº 5.641, de 06 de julho de 2001, Lei Municipal nº 8.763, de 03 de março de 2017, alterada pela Lei nº 8.948, de 27 de abril de 2018 e face ao que consta do Processo nº **10.431-1/2020**.....

Tendo em vista as desistências das candidatas RENATA GUERRA e NORMA VIRGINIA STEFANELLI DO VAL, classificadas em 10º e 11º Lugar da Classificação Final – Geral.

FAZ SABER que, ficam as candidatas, abaixo relacionadas, convocadas a comparecer na Unidade de Gestão de Administração e Gestão de Pessoas, Seção de Atendimento, sita à Avenida da Liberdade, s/nº, 3º andar, Ala Norte, do Paço Municipal, das **8h às 17h, no prazo de 05 (cinco) dias**, para tratar da documentação visando contratação temporária pelas normas da CLT, pelo período de 06 (seis) meses, na classe de **PSICOLOGO**.

CLASS. GERAL	NOME
13º Lugar	EDMUNDA DA CRUZ SOUZA
14º Lugar	PATRICIA CAMARGO

Para que não se alegue ignorância, faz baixar o presente Edital que será publicado na Imprensa Oficial online no site do Município de Jundiá.

ROSEMARY AP. GHIRALDI SIMIONATO
Gestora Adjunta de Gestão de Pessoas

Publicado na Imprensa Oficial do Município e registrado na Unidade Gestão de Administração e Gestão de Pessoas, aos dezoito dias do mês de abril do ano de dois mil e vinte e dois.

DDS/DIVISÃO DE RECRUTAMENTO E SELEÇÃO
EDITAL N.º 162 DE 18 DE ABRIL DE 2022.

ROSEMARY AP. GHIRALDI SIMIONATO, Gestora Adjunta de Gestão de Pessoas, da Unidade de Gestão de Administração e Gestão de Pessoas, do Município de Jundiá, Estado de São Paulo, no uso de suas atribuições legais, conforme disposto na Lei Municipal nº 5.641, de 06 de julho de 2001, Lei Municipal nº 8.763, de 03 de março de 2017, alterada pela Lei nº 8.948, de 27 de abril de 2018 e face ao que consta do Processo nº **14.399-6/2020**.....

Tendo em vista a desistência da candidata MARIA CONCEIÇÃO TAVARES ARGENTO, classificada em 15º, Lugar da Classificação Final – Geral, para o cargo de TERAPEUTA OCUPACIONAL e a impossibilidade de assumir o cargo conforme Lei Municipal nº 9.580/21 da candidata VIVIANE CAVALCANTE OLIVEIRA, classificada em 76º Lugar na Classificação Final – Geral para o cargo de ENFERMEIRO.

FAZ SABER que, ficam as candidatas, abaixo relacionadas, convocadas a comparecer na Unidade de Gestão de Administração e Gestão de Pessoas, Seção de Atendimento, sita à Avenida da Liberdade, s/nº, 3º andar, Ala Norte, do Paço Municipal, das **09h às 17h, no prazo de 05 (cinco) dias, munidas (original e cópia) do CPF, RG, Certidão de Casamento, Diploma e Histórico de Ensino Superior Completo, Registro no Conselho de Classe e 06 (seis) meses de experiência profissional**, a fim de tratar da documentação visando contratação temporária pelas normas da CLT, pelo período de 06 (seis) meses.

TERAPEUTA OCUPACIONAL

CLASS. GERAL	NOME
16º Lugar	MICHELE MEGDA DA SILVEIRA

ENFERMEIRO

CLASS. GERAL	NOME
80º Lugar	CINTHYA LAIZE SANTOS MELLO

Para que não se alegue ignorância, faz baixar o presente Edital que será publicado na Imprensa Oficial online no site do Município de Jundiá.

ROSEMARY AP. GHIRALDI SIMIONATO
Gestora Adjunta de Gestão de Pessoas

Registrado na Unidade Gestão de Administração e Gestão de Pessoas, aos dezoito dias do mês de abril do ano de dois mil e vinte e dois.

DDS/DIVISÃO DE RECRUTAMENTO E SELEÇÃO
EDITAL N.º 163, DE 18 DE ABRIL DE 2022.

ROSEMARY AP. GHIRALDI SIMIONATO, Gestora Adjunta de Gestão de Pessoas, da Unidade de Gestão de Administração e Gestão de Pessoas, do Município de Jundiá, Estado de São Paulo, no uso de suas atribuições legais, conforme disposto na Lei Municipal nº 5.641, de 06 de julho de 2001, Lei Municipal nº 8.763, de 03 de março de 2017, alterada pela Lei nº 8.948, de 27 de abril de 2018 e face ao que consta do Processo nº **16.391-1/2020**.....

FAZ SABER que, fica a candidata, abaixo relacionada, convocada a comparecer na Unidade de Gestão de Administração e Gestão de Pessoas, na Seção de Atendimento, sita na Avenida da Liberdade, s/nº, 3º andar, Ala Norte, do Paço Municipal, das **09h às 17h, no prazo de 05 (cinco) dias, munida (original e cópia) do CPF, RG, Certidão de Casamento, Ensino Superior Completo em Odontologia com Registro no Conselho de Classe e experiência profissional mínima de 06 (seis) meses na área**, a fim de tratar da documentação visando contratação temporária pelas normas da CLT, pelo período de 06 (seis) meses, na classe de

**GESTÃO DE PESSOAS****NUTRICIONISTA**

CLASS. GERAL	NOME
04º Lugar	MARIA EUNICE WAUGHAN DA SILVA

Para que não se alegue ignorância, faz baixar o presente Edital que será publicado na Imprensa Oficial online no site do Município de Jundiá.

ROSEMARY AP. GHIRALDI SIMIONATO
Gestora Adjunta de Gestão de Pessoas

Publicado na Imprensa Oficial do Município e registrado na Unidade Gestão de Administração e Gestão de Pessoas, aos dezoito dias do mês de abril do ano de dois mil e vinte e dois.

DDS/DIVISÃO DE RECRUTAMENTO E SELEÇÃO
EDITAL N.º 164, DE 18 DE ABRIL DE 2022.

ROSEMARY AP. GHIRALDI SIMIONATO, Gestora Adjunta de Gestão de Pessoas da Unidade de Gestão de Administração e Gestão de Pessoas, do Município de Jundiá, Estado de São Paulo, no uso de suas atribuições legais, conforme disposto na Lei Municipal nº 5.641, de 06 de julho de 2001, Lei Municipal nº 8.763, de 03 de março de 2017, alterada pela Lei nº 8.948, de 27 de abril de 2018 e face ao que consta do Processo nº **14.864-3/2018**.....

Tendo em vista a desistência da candidata JACQUELINE AP. FREITAS, classificada em 20º Lugar na Classificação Final - Afrodescendente

FAZ SABER que, ficam as candidatas, abaixo relacionadas, convocadas a comparecer na Unidade de Gestão de Administração e Gestão de Pessoas, na Seção de Atendimento, sita na Avenida da Liberdade, s/nº, 3º andar, ala Norte, do Paço Municipal, das **09h às 17h, no prazo de 05 (cinco) dias, munidas (original e cópia) do CPF, RG, Certidão de Casamento, Diploma e Histórico do Ensino Médio com Técnico Profissionalizante, Registro em órgão de classe e 06 (seis) meses de experiência profissional na área**, a fim de tratar do ingresso no Serviço Público Municipal, na classe de **TÉCNICO DE ENFERMAGEM**.

CLASS. AFRO	NOME
22º Lugar	GABRIELA FRANCINI SARAIVA

CLASS. GERAL	NOME
83º Lugar	ROSEMEIRE SORIANO
84º Lugar	ELIANE KIND VELOSO

Para que não se alegue ignorância, faz baixar o presente Edital que será publicado na Imprensa Oficial online no site do Município de Jundiá.

ROSEMARY AP. GHIRALDI SIMIONATO
Gestora Adjunta de Gestão de Pessoas

Publicado na Imprensa Oficial do Município e registrado na Unidade Gestão de Administração e Gestão de Pessoas, aos dezoito dias do mês de abril do ano de dois mil e vinte e dois.

PORTARIA N.º 769 DE 18 DE ABRIL DE 2022

ROSEMARY AP. GHIRALDI SIMIONATO, Gestora Adjunta de Gestão de Pessoas da Unidade de Gestão de Administração e Gestão de Pessoas do Município de Jundiá, Estado de São Paulo, no uso de suas atribuições legais, conforme disposto na Lei Municipal nº 5.641, de 06 de julho de 2001 e face ao que constam do Processo nº 1.827-7/2022

DESIGNA os(a) Srs(a). MARCIA MARIA HORTENCIO, ELIZABETH AKIKO ARAKI OLIVEIRA e ERALDO FONSECA JUNIOR, para sob a presidência da primeira, constituírem a Comissão Especial encarregada da fiscalização do Concurso Público para a classe de **ANALISTA DE PLANEJAMENTO GESTÃO E ORÇAMENTO**, sob o regime da Lei Complementar n.º 499, de 22 de dezembro de 2010 e alterações, que instituiu o novo Estatuto dos Funcionários Públicos e suas alterações.

Esta Portaria entra em vigor na data de sua publicação, revogadas as disposições em contrário.

ROSEMARY AP. GHIRALDI SIMIONATO
Gestora Adjunta de Gestão de Pessoas

Publicada na Imprensa Oficial do Município e registrada na Unidade de

Gestão de Administração e Gestão de Pessoas, aos dezoito dias do mês de abril do ano de dois mil e vinte e dois.

DDS/DIVISÃO DE RECRUTAMENTO E SELEÇÃO
EDITAL N.º 165 DE 18 DE ABRIL DE 2022.

A PREFEITURA DO MUNICÍPIO DE JUNDIAÍ, nos termos do processo nº 1.827-7/2022, **TORNA PÚBLICO** a abertura de Concurso Público, regido pelas Instruções Especiais, parte integrante deste Edital, para provimento das vagas e dos cargos adiante descritos, sob organização e aplicação da Fundação para o Vestibular da Universidade Estadual Paulista “Júlio de Mesquita Filho” – Fundação VUNESP.

INSTRUÇÕES ESPECIAIS**I – DAS DISPOSIÇÕES PRELIMINARES**

1.1. A organização, a aplicação e a avaliação das provas deste Concurso Público ficarão a cargo da Fundação para o Vestibular da Universidade Estadual Paulista “Júlio de Mesquita Filho” – Fundação VUNESP, obedecidas as normas deste Edital.

1.2. O Concurso Público destina-se ao provimento de vagas existentes, constantes no Capítulo II – DOS CARGOS, bem como das que vierem a existir dentro do prazo de validade deste Concurso, obedecida a ordem classificatória, observada a disponibilidade financeira e conveniência do órgão.

1.3. Os requisitos estabelecidos no item 2.1., Capítulo II – DOS CARGOS, deste Edital, deverão estar atendidos e comprovados na data da posse, sob pena de eliminação do candidato do Concurso Público.

1.4. O candidato aprovado e nomeado, pelo regime estatutário, deverá prestar serviços dentro do horário estabelecido pela Prefeitura do Município de Jundiá, podendo ser diurno e/ou noturno, por escalas em dias de semana, sábados, domingos e/ou feriados.

II – DOS CARGOS

2.1. Os cargos, o total de vagas oferecidas, vagas para pessoas com deficiência PCD, vagas para pessoas, Negras, o salário e a jornada semanal de trabalho são os estabelecidos na tabela que segue:

CARGOS	VA-GAS	PCD	NE-GRO	SALÁRIO (R\$)	JORNADA
ANALISTA DE PLANEJAMENTO GESTÃO E ORÇAMENTO - ADMINISTRAÇÃO	01	-	-	10.701,66	40h
ANALISTA DE PLANEJAMENTO GESTÃO E ORÇAMENTO – CONTABILIDADE	01	-	-	10.701,66	40h
ANALISTA DE PLANEJAMENTO GESTÃO E ORÇAMENTO - DIREITO	01	-	-	10.701,66	40h

2.1.1. Os cargos e requisitos são os estabelecidos na tabela que segue:

CARGOS	REQUISITOS MÍNIMOS
ANALISTA DE PLANEJAMENTO GESTÃO E ORÇAMENTO - ADMINISTRAÇÃO	- Ensino Superior Completo em Administração com o devido registro no órgão de classe – CRA, nos seguintes campos de atuações: - Administração e Seleção de Pessoal / Recursos Humanos; - Organização e Métodos; - Orçamento; - Administração de Material / Logística; - Administração Financeira
ANALISTA DE PLANEJAMENTO GESTÃO E ORÇAMENTO – CONTABILIDADE	- Ensino Superior Completo em Ciências Contábeis, com devido registro no órgão de classe - CFC
ANALISTA DE PLANEJAMENTO GESTÃO E ORÇAMENTO - DIREITO	- Ensino Superior Completo com bacharelado em Direito, com devido registro no órgão de classe - OAB

2.2. O salário do cargo tem como base a Lei Municipal nº. 7.827 de 29 de março de 2012 e alterações posteriores e são referentes ao mês de abril de 2022.

2.3. Benefícios:

- a) Auxílio Transporte no valor de R\$ 400,00
- b) Auxílio Alimentação no valor de R\$ 865,00

**GESTÃO DE PESSOAS**

2.4. As atribuições a serem exercidas pelo candidato nomeado encontram-se no Anexo I deste Edital.

III- DAS INSCRIÇÕES

3.1. A inscrição implicará o completo conhecimento e a tácita aceitação das normas legais pertinentes e condições estabelecidas neste Edital e seus Anexos, assim como às condições previstas em Lei, sobre os quais não poderá alegar qualquer espécie de desconhecimento.

3.2. Objetivando evitar ônus desnecessários, o candidato deverá orientar-se de modo a recolher o valor da taxa de inscrição **somente** após tomar conhecimento de todos os requisitos exigidos para o cargo pretendido.

3.3. No caso de inscrição para **mais de um cargo** e desde que a respectiva prova objetiva seja realizada em data e horário concomitante, o candidato será considerado ausente naquela prova em que não comparecer, sendo eliminado deste Concurso Público nesse respectivo cargo.

3.4. Para se inscrever, o candidato deverá atender as condições para preenchimento do cargo e comprovar na data da nomeação os requisitos e Condições para a Investidura nos Cargos.

a) Ter sido classificado neste Concurso Público e considerado apto nos Exames Médicos Admissionais;

b) Possuir, no ato da posse, a escolaridade mínima exigida para o provimento do cargo, bem como os requisitos constantes no Item 2 do presente edital. Os documentos comprobatórios de escolaridade obtidos no exterior (certificados, diplomas, histórico escolar) poderão ser aceitos para fins de nomeação somente se revalidados ou convalidados por autoridade educacional brasileira competente. Estes documentos, bem como quaisquer outros obtidos no exterior, deverão estar acompanhados de tradução pública e juramentada.

c) No momento da posse, o candidato deverá comprovar a escolaridade exigida em cada cargo, sendo exigida, no mínimo, a colação de grau.

d) Apresentar todos os documentos pessoais (RG, CPF e Título de Eleitor com comprovante de votação para os eleitores que já votaram). Para os candidatos de sexo masculino, apresentar todos os documentos citados, mais o certificado de regularidade no serviço militar, quando for o caso;

e) Apresentar atestado de antecedentes criminais, com prazo de expedição não superior à 60 dias da data de sua posse.

f) De acordo com a Lei Complementar nº 535 de 05 de novembro de 2013, ser Brasileiro Nato ou Naturalizado, Cidadão Português a quem foi deferida igualdade nas condições previstas na Legislação Federal própria, Estrangeiro em situação regular e permanente no território nacional, nos termos e atendido às exigências contidas na Legislação Federal pertinente;

g) Estar em dia com o serviço militar, se do sexo masculino;

h) Estar em dia com seus direitos políticos e obrigações eleitorais;

i) Ter plena aptidão física e mental e não ser portador de deficiência física incompatível com os requisitos e atribuições para o pleno exercício do cargo, comprovada em inspeção realizada pela Medicina do Trabalho da Administração;

j) Os candidatos deficientes, se aprovados e classificados, serão submetidos a uma Junta Médica Oficial para a verificação da compatibilidade de sua deficiência para o exercício dos requisitos e atribuições do cargo, ao final será considerado apto ou inapto para o cargo.

k) Não ter sofrido nenhuma condenação em virtude de crime contra a Administração;

l) Ter idade mínima de 18 anos completos na data de posse e não ter completado 75 (setenta e cinco) anos, idade esta da aposentadoria compulsória dos servidores públicos;

m) Apresentar no ato da posse declaração quanto ao exercício ou não de cargo, emprego ou função pública e sobre recebimento de provento decorrente de aposentadoria e pensão;

n) Os candidatos aprovados somente serão convocados por ato explícito da Administração da Prefeitura do Município de Jundiaí e de acordo com as necessidades e disponibilidades financeiras da Administração.

o) Não estar, no ato da nomeação, incompatibilizado para nova nomeação em novo cargo público;

p) A não comprovação de qualquer dos requisitos exigidos, importará na exclusão do candidato do respectivo concurso.

3.5. A entrega dos documentos comprobatórios das condições exigidas no item 2.1.1., deste Edital deverá ser feita quando da convocação para nomeação, em data a ser fixada em publicação oficial, após a homologação deste Concurso Público.

3.6. São de exclusiva responsabilidade do candidato, sob as penas da lei, as informações fornecidas na ficha de inscrição. O candidato que não

satisfizer a todas as condições estabelecidas neste Edital não tomará posse, sendo excluído do Concurso Público.

3.7. A inscrição deverá ser efetuada das 10 horas de 29 de abril até às 23h59min de 06 de junho de 2022 (horário oficial de Brasília), **exclusivamente pela internet, no site www.vunesp.com.br.**

3.8. Para **inscrever-se**, o candidato deverá, **durante o período das inscrições:**

a) acessar o site www.vunesp.com.br;

b) localizar, no site, o "link" correlato a este Concurso Público;

c) ler, **na íntegra e atentamente**, este Edital;

d) preencher, **total e corretamente**, a ficha de inscrição;

d.1. optar pelo cargo que deseja concorrer, conforme consta do item 2.1., deste Edital;

e) transmitir os dados da inscrição, clicando no botão "Enviar Solicitação";

f) imprimir o boleto bancário; e,

g) efetuar o pagamento correspondente da taxa de inscrição, até a data-limite de **07 de junho de 2022**, em qualquer agência bancária, atentando para o horário bancário, conforme tabela a seguir:

ESCOLARIDADE	VALOR (R\$) DA TAXA DE INSCRIÇÃO
Ensino Superior	R\$83,00

3.9. O correspondente pagamento da importância do valor da taxa de inscrição poderá ser efetuado, em dinheiro ou em cheque, em qualquer agência bancária.

3.9.1. Se, por qualquer razão, o cheque for devolvido ou houver pagamento a menos do respectivo valor, a inscrição do candidato será automaticamente cancelada.

3.9.2. Não será aceito pagamento da taxa de inscrição por depósito em caixa eletrônico, pelos Correios, fac-símile, transferência, DOC, TED, ordem de pagamento ou depósito comum em conta corrente, condicional ou fora do período das inscrições ou por qualquer outro meio que não os especificados neste Edital.

3.9.2.1. O pagamento por agendamento somente será aceito se comprovada a sua efetivação dentro do período de inscrição.

3.9.3. Para o correspondente pagamento da taxa de inscrição, somente poderá ser utilizado o boleto bancário gerado no ato da inscrição, **até a data-limite de 06 de junho de 2022.**

3.9.3.1. Em caso de feriado ou evento que acarrete o fechamento de agências bancárias na localidade em que se encontra o candidato, o boleto deverá ser pago **antecipadamente.**

3.9.4. Não haverá devolução de importância paga, ainda que efetuada a mais ou em duplicidade, nem isenção total ou parcial de pagamento do correspondente valor da taxa de inscrição, seja qual for o motivo alegado.

3.9.4.1. O valor pago a título de taxa de inscrição não poderá ser transferido para terceiro, bem como para outros concursos.

3.9.4.2. A devolução da importância paga somente ocorrerá se o Concurso Público não se realizar.

3.10. Às **23h59 min de 06 de junho de 2022**, a ficha de inscrição não estará mais disponibilizada no site.

3.11. A Fundação VUNESP e a Prefeitura do Município de Jundiaí não se responsabilizam por solicitação de inscrição, pela internet não recebida por motivo de ordem técnica dos computadores, falhas de comunicação, congestionamento das linhas de comunicação, bem como outros fatores de ordem técnica que impossibilitem a transferência de dados.

3.12. O descumprimento das instruções para inscrição implicará a não efetivação da inscrição.

3.13. O candidato será responsável por qualquer erro ou omissão e pelas informações prestadas na ficha de inscrição, respondendo civil e criminalmente pelo teor das afirmativas. A afirmação falsa sujeitará o candidato às sanções previstas em lei, impedindo sua nomeação.

3.14. A efetivação da inscrição somente ocorrerá após a confirmação, pelo banco, do correspondente pagamento do boleto referente à taxa de inscrição.

3.14.1. Efetivada a inscrição, **não será permitida alteração do cargo** apontado na ficha de inscrição, seja qual for o motivo alegado.

3.15. A pesquisa para acompanhar a situação da inscrição poderá ser feita no site www.vunesp.com.br, na página deste Concurso Público, na área do candidato.

3.15.1. Caso seja detectada como inscrição não efetivada ou falta de informação, o candidato deverá entrar em contato com o Disque VUNESP, pelo telefone (11) 3874 6300, de segunda-feira a sábado, nos dias úteis, das 8 às 18 horas, ou solicitá-la por meio do link "Fale conosco" no site www.vunesp.com.br, para verificar o ocorrido.

3.16. O candidato **que não seja pessoa com deficiência** que necessitar de ajuda(s) ou de condição(ões) específica(s) para a realização da(s) prova(s) deverá requerê-la(s) por meio de requerimento contendo sua qualificação completa, bem como discriminação detalhada da(s) ajuda(s)

**GESTÃO DE PESSOAS**

e/ou da(s) condição(ões) específica(s) que necessita, acompanhado de documento médico (original ou cópia autenticada) que comprove e justifique a(s) referida(s) ajuda(s) e/ou condição(ões).

3.16.1. O encaminhamento do requerimento e do documento médico referidos no item 3.16, deste Edital deverá ser feito – **até o último dia do período de inscrições** VIA UPLOAD na Área do Candidato no site de inscrição.

3.16.2. O candidato que não o fizer até a data do último dia do período de inscrições, não terá a condição atendida, seja qual for o motivo alegado.

3.16.3. O atendimento à(s) ajuda(s) e/ou à(s) condição(ões) solicitada(s) ficará sujeito à análise da legalidade, viabilidade e razoabilidade do pedido.

3.16.4. Para efeito dos prazos estipulados neste Edital, será considerada, conforme o caso, a data do protocolo firmado pela Fundação VUNESP.

3.16.5. O candidato com deficiência que desejar participar das vagas reservadas deverá **observar e cumprir** o Capítulo IV deste Edital.

IV – DA PARTICIPAÇÃO DE CANDIDATO COM DEFICIÊNCIA

4.1. Será assegurada aos candidatos com deficiência, a reserva de vagas neste Concurso Público, na proporção de 10% (dez por cento) das vagas oferecidas e das que porventura vierem a ser criadas durante o prazo de validade do concurso.

4.1.1. As frações decorrentes do cálculo do percentual deverão ser elevadas até o 1º (primeiro) número inteiro subsequente, desde que não ultrapasse o limite máximo de 20% das vagas oferecidas, conforme disposto no artigo 1º, parágrafos 3º e 4º da Lei Municipal nº 4.420/94 e alterações.

4.1.2. As vagas reservadas aos portadores de deficiência ficarão liberadas se não tiver ocorrido inscrição ou aprovação desses candidatos, nos termos do parágrafo 2º artigo 3º, caput da Lei Municipal nº 4.420/94 e alterações.

4.2. O candidato – **antes de se inscrever** – deverá verificar se as atribuições do cargo especificadas no Anexo I deste Edital, são compatíveis com a (s) sua (s) deficiência (s).

4.3. O candidato com deficiência participará deste Certame em igualdade de condições com os demais candidatos, no que tange ao conteúdo e à avaliação das etapas/provas e quanto à data, ao horário e ao local de aplicação.

4.3.1. O tempo para a realização da prova objetiva a que os candidatos com deficiência serão submetidos poderá, desde que requerido justificadamente, ser diferente daquele previsto para os demais candidatos, levando-se em conta o grau de dificuldade apresentado em decorrência da deficiência.

4.4. No momento da inscrição, o candidato deverá:

a) especificar – **na ficha de inscrição** – o tipo de deficiência que possui observado o disposto no Decreto Federal nº 3.298/99;

b) se necessitar de condições especiais para a realização da prova objetiva, informar – **na ficha de inscrição** – os recursos necessários para sua realização; e

c) encaminhar via upload o **requerimento** destinado a esta finalidade (gerado pela internet no momento da inscrição); o **relatório médico** atestando a espécie, o grau ou nível da deficiência, com expressa referência ao código correspondente da Classificação Internacional de Doença – CID, bem como a causa da deficiência, inclusive para assegurar previsão de adaptação da sua prova, e a **solicitação de tempo adicional** para execução da(s) provas(s), conforme disposto no item 4.5., deste Edital.

4.5. A solicitação de tempo adicional deverá ser feita com justificativa devidamente acompanhada de parecer emitido por especialista da área da (s) deficiência (s).

4.6. O atendimento à (s) ajuda (s) e/ou à (s) condição (ões) solicitada (s) ficará sujeito à análise da viabilidade e razoabilidade do pedido.

4.6.1. O candidato que não o fizer até a data do último dia do período de inscrições, não terá a ajuda e/ou condição solicitada atendida, seja qual for o motivo alegado.

4.6.2. O candidato com deficiência visual deverá indicar, obrigatoriamente, em sua ficha de inscrição, o tipo de prova especial de que necessitará.

4.6.3. Aos deficientes visuais (cegos) que solicitarem prova especial em braille serão oferecidas provas nesse sistema e suas respostas serão transcritas para a folha de respostas original por um fiscal designado para tal finalidade.

4.6.4. Os referidos candidatos deverão levar para esse fim, no dia da aplicação da prova, reglete e punção, podendo utilizar-se de soroban.

4.6.5. Aos candidatos com deficiência visual (baixa visão) que pedirem prova especial ampliada serão oferecidas provas confeccionadas de acordo com o solicitado no ato de sua inscrição.

4.6.6. O candidato deverá indicar, no momento da inscrição, o tamanho da fonte de sua prova ampliada.

4.6.7. O candidato que não indicar o tamanho da fonte da prova ampliada terá sua prova confeccionada com fonte 24.

4.6.8. Aos candidatos com deficiência visual (cegos ou baixa visão), que solicitarem prova especial por meio da utilização de software, serão oferecidos computador/notebook, com o software NVDA disponível para uso dos candidatos durante a realização de sua prova.

4.6.9. Na hipótese de serem verificados problemas técnicos no computador e/ou software mencionados no subitem 4.6.8., deste Capítulo será disponibilizado ao candidato fiscal leitor para leitura de sua prova.

4.6.10. Candidato com deficiência auditiva deverá indicar, obrigatoriamente, em sua ficha de inscrição, se necessitará de:

a) intérprete de LIBRAS;

b) autorização para utilização de aparelho auricular.

4.6.11. Candidato com deficiência física deverá indicar, obrigatoriamente, em sua ficha de inscrição, se necessitará de:

a) mobiliário adequado e qual adaptação;

b) auxílio no manuseio da prova e transcrição de respostas.

4.7. Para efeito dos prazos estipulados neste Edital, será considerada, conforme o caso, a data do protocolo firmado pela Fundação VUNESP.

4.8. O candidato que – **no ato da inscrição** – não se declarar com deficiência ou aquele que se declarar e não atender ao solicitado nos itens 4.1 até 4.6., deste Edital, não será considerado candidato com deficiência para fins deste Concurso Público, não terá as condições especiais atendidas e não poderá impetrar recurso em favor de sua situação.

4.9. Após o prazo de inscrição, fica proibida qualquer inclusão ou exclusão de candidato da lista especial de candidatos com deficiência.

4.10. O candidato inscrito com deficiência que atender ao disposto nos itens 4.1., até 4.6., deste Edital, será convocado para junta médica antes da nomeação, pela Prefeitura do Município de Jundiá, a fim de verificar a configuração da (s) deficiência (s), bem como a compatibilidade da (s) deficiência (s) com o exercício das atribuições do cargo, pela Diretoria de Engenharia e Medicina do Trabalho, devendo o laudo ser proferido no prazo de 5 dias corridos contados do respectivo exame.

4.11. Se a junta médica concluir pela inaptidão do candidato devido a descaracterização da deficiência e/ou incompatibilidade da deficiência com as atribuições do cargo, desde que requerido pelo interessado, a Prefeitura do Município de Jundiá reavaliará o candidato e as documentações apresentadas inicialmente, que podem ser acrescidas de novas documentações médicas relacionadas ao(s) tipo(s) de deficiência(s) informada(s) pelo candidato na inscrição, no prazo de 5 (cinco) dias corridos, contado da data de divulgação do resultado do respectivo exame.

4.12. A junta médica deverá apresentar conclusão no prazo de 5 dias corridos, contados da data da realização do exame.

4.13. Não caberá qualquer recurso da decisão proferida pela junta médica.

4.14. Não ocorrendo inscrição neste Concurso Público ou aprovação de candidatos com deficiência, será elaborada somente a Lista de Classificação Geral.

4.15. Após o ingresso do candidato com deficiência, essa não poderá ser arguida para justificar a concessão de readaptação do cargo ou para solicitação de aposentadoria por invalidez.

4.16. Para efeito dos prazos estipulados neste Edital, será considerada, a data do protocolo firmado pela Fundação VUNESP.

4.17. Os documentos encaminhados fora da forma e dos prazos estipulados neste Edital serão desconsiderados.

V. DA PARTICIPAÇÃO DOS CANDIDATOS QUE SE AUTODECLARAREM NEGROS:

5.1. Nos termos da Lei Municipal nº 5.745/2002 e alterações posteriores, fica reservado aos candidatos Negros, o percentual de 20% das vagas ofertadas neste Concurso, conforme discriminado no item 2.1 deste Edital.

5.2. É considerado preto ou pardo, o candidato que assim se autodeclare, no momento da inscrição, na forma do item 5.3 deste Edital.

5.3. Para concorrer às vagas referidas no item 5.1 deste Edital, o candidato deverá, no momento de sua inscrição:

a) indicar, em sua ficha de inscrição, essa condição;

b) preencher, assinar e encaminhar a autodeclaração - **AUTODECLARAÇÃO DE QUE É NEGRO DA COR PRETA OU PARDA** deste Edital;

c) enviar foto 5X7 colorida recente, para avaliação das características de fenotipagem com a autodeclaração conforme item 5.11. deste Edital;

d) para enviar a documentação referida no item 5.3. alínea "b e c", deste Edital, o candidato deverá, durante o período das inscrições,

**GESTÃO DE PESSOAS**

cumprir as seguintes instruções:

d1) após o preenchimento da ficha de inscrição, acessar a Área do Candidato, selecionar o link “Envio de Documentos” e realizar o envio da autodeclaração e da foto, por meio digital (*upload*);

d2). o documento deverá ser enviado digitalizado com tamanho de até 500 KB e em uma das seguintes extensões: “pdf” ou “png” ou “jpg” ou “jpeg”.

5.4. Não será avaliado o documento ilegível e/ou com rasura ou proveniente de arquivo corrompido.

5.5. Não será considerado o documento enviado pelos correios, por e-mail ou por quaisquer formas que não a especificada neste Edital.

5.6. A autodeclaração somente terá validade se efetuada no momento da inscrição.

5.7. O não cumprimento, pelo candidato, do disposto neste Capítulo, impedirá que concorra às vagas reservadas às cotas raciais, passando a concorrer às vagas da ampla concorrência, não sendo aceito em nenhuma hipótese questionamento posterior a respeito dessa questão.

5.8. Após o prazo de inscrição fica proibida qualquer inclusão ou exclusão, a pedido do candidato, na lista de candidatos negros.

5.8.1 Na hipótese de constatação de declaração falsa, o candidato será eliminado do Concurso e, se houver sido nomeado, ficará sujeito à nulidade de sua nomeação e posse no cargo, após procedimento administrativo no qual lhe sejam assegurados o contraditório e a ampla defesa, sem prejuízo de outras sanções cabíveis.

5.9. O candidato inscrito nos termos deste Capítulo participará deste Concurso em igualdade de condições com os demais candidatos, no que se refere ao conteúdo, à avaliação, aos critérios de aprovação, aos horários, aos locais de aplicação das provas e às notas mínimas exigidas.

5.9.1. O não preenchimento das vagas reservadas à cota racial fará com que elas sejam abertas aos candidatos da ampla concorrência.

5.10. O candidato que se declarar preto ou pardo e também se declarar deficiente, poderá concorrer, também, às vagas reservadas aos deficientes, desde que se inscreva como deficiente e cumpra o disposto no Capítulo IV - DA PARTICIPAÇÃO DE CANDIDATO COM DEFICIÊNCIA deste Edital.

5.10.1. Ao candidato que concorrer concomitantemente às vagas reservadas aos deficientes e às vagas reservadas aos pretos e pardos, que tiver sido classificado neste Concurso, na lista especial de deficientes, mas que não tiver comprovada sua deficiência, subsistirá o direito de permanecer na lista reservada aos negros, salvo comprovada má fé.

5.11. O candidato constante da lista de pretos e pardos, além das exigências pertinentes aos demais candidatos, sujeitar-se-á, ao procedimento de análise pela Comissão Especial de que trata o art. 2º-C da Lei nº 5.745 de 2002, com alterações posteriores à vista da autodeclaração e da foto enviada pelo candidato, nos termos do que dispõe o item 5.3 deste Edital.

5.12. A relação de candidatos que tiverem a inscrição deferida e indeferida **para concorrer preliminarmente às vagas** reservadas aos pretos e pardos, será publicada, no Diário Oficial do município e, com subsídio, no site da Fundação VUNESP, www.vunesp.com.br na data prevista de 22.06.2022.

5.13. O candidato que tiver a solicitação indeferida poderá interpor recurso no período provável de 23 e 24.06.2022, por meio de link específico no site da Fundação VUNESP, www.vunesp.com.br, no link “Área do Candidato – RECURSOS”, e seguir as instruções ali contidas.

5.13.1. O resultado da análise do recurso contra o indeferimento da inscrição como negro será divulgado oficialmente, no Diário Oficial do município e, como subsídio, no site da Fundação VUNESP, www.vunesp.com.br na data prevista de 01.07.2022.

VI – DAS FASES E DAS PROVAS

6.1. O Concurso Público constará das seguintes fases, provas e duração:

CARGOS (na ordem da ficha de inscrição)	ETAPAS / PROVAS	Nº DE QUES- TÕES	Duração
ANALISTA DE PLANEJAMENTO GESTÃO E ORÇAMENTO (ADMINISTRAÇÃO, CONTABILIDADE E DIREITO)	Língua Portuguesa	10	3h
	Matemática	10	
	Noções de Informática	5	
	Conhecimentos Específicos	25	

6.2. A **prova objetiva** – de caráter eliminatório e classificatório – avaliará o grau de conhecimento teórico do candidato, necessário ao desempenho do cargo, de acordo com o conteúdo programático constante do Anexo II deste Edital, e será composta de questões de múltipla escolha com 5 alternativas cada uma.

6.2.1. A duração das **provas objetivas** será conforme o item 6.1 deste Edital;

VII – DA PRESTAÇÃO DAS FASES/PROVAS

7.1. As provas deste Concurso Público serão realizadas no município de Jundiá – S.P.

7.1.1. Caso haja impossibilidade de aplicação das provas no município de Jundiá – S.P., por qualquer que seja o motivo, a Fundação VUNESP ou a Prefeitura Municipal de Jundiá, poderão aplicá-las em municípios vizinhos.

7.2. O candidato somente poderá realizar as fases/provas na data, no horário/turma e no local constante do respectivo Edital de Convocação.

7.2.1. Toda convocação oficial – para realização de todas as provas e até a homologação deste Concurso Público – será feita por meio do Diário Oficial Eletrônico Municipal, no site da Prefeitura do Município de Jundiá – www.jundiá.sp.gov.br sendo de inteira responsabilidade do candidato o acompanhamento de todas as publicações, não podendo ser alegada qualquer espécie de desconhecimento para justificar a sua ausência ou atraso para realização das fases.

7.2.1.1. A consulta extraoficial aos editais poderá ser realizada pela internet, nos sites da Prefeitura Municipal de Jundiá (www.jundiá.sp.gov.br) e no site da Fundação VUNESP (www.vunesp.com.br).

7.3. O candidato deverá comparecer ao local designado para a realização da fase/prova, constante do Edital de Convocação, com antecedência mínima de 60 minutos do horário previsto para seu início, munido de:

a) **original** de um dos seguintes documentos de identificação: Cédula de Identidade (RG) ou Carteira de Identidade expedida pelas Forças Armadas, Polícia Militar, Corpo de Bombeiros da Polícia Militar ou Carteira de Órgão ou Conselho de Classe ou Carteira de Trabalho e Previdência Social (CTPS) ou Certificado Militar (quando for o caso) ou Carteira Nacional de Habilitação, expedida nos termos da Lei Federal nº 9.503/1997 ou Passaporte e que permita, com clareza, a sua identificação;

b) **caneta esferográfica de tinta de cor preta, lápis preto e borracha macia; para a prova objetiva;**

7.3.1. Somente será admitido na sala ou local de prova o candidato que apresentar um dos documentos discriminados na alínea “a”, do item 7.3, deste Edital.

7.3.1.1. O candidato que não apresentar o documento conforme disposto na alínea “a”, do item 7.3, deste Edital, não fará a prova, sendo considerado ausente e eliminado deste Concurso Público.

7.3.2. Não serão aceitos protocolo, cópia dos documentos citados, ainda que autenticada ou quaisquer outros documentos não constantes deste Edital, inclusive carteira funcional de ordem pública ou privada.

7.3.2.1. Caso esteja impossibilitado de apresentar, no dia de realização das fases/provas, **documento de identidade no original**, por motivo de perda, roubo ou furto, deverá ser entregue documento (original ou cópia) que ateste o registro da ocorrência em órgão policial (B.O.), expedido há, no máximo, 30 (trinta) dias anteriores à respectiva data de realização. Neste caso, o candidato poderá participar da prova/fase, sendo, então, submetido à identificação especial, compreendendo coleta de assinaturas e de impressão digital em formulário próprio.

7.4. Não será admitido na sala ou local de prova/fase o candidato que se apresentar após o respectivo horário estabelecido para o seu início.

7.5. Não haverá segunda chamada, seja qual for o motivo alegado para justificar o atraso ou a ausência do candidato, nem aplicação da prova/fase fora do local, data e horário/turma preestabelecidos.

7.6. O candidato não poderá ausentar-se da sala ou local de prova/fase sem o acompanhamento de um fiscal.

7.6.1. É terminantemente proibida, sob qualquer alegação, a saída do candidato da sala da prova objetiva, antes de decorridos 75% do respectivo tempo de sua duração, a contar de seu efetivo início.

7.6.1.1. O horário do efetivo início da prova será definido em cada sala de aplicação, após os devidos esclarecimentos.

7.7. O candidato que, eventualmente, necessitar alterar algum dado cadastral, poderá fazer no portal do candidato. O candidato que queira fazer alguma reclamação ou sugestão deverá procurar a sala de coordenação no respectivo local em que estiver prestando a prova/fase.

7.7.1. O candidato que não atender aos termos do disposto no item 7.6, deste Edital, arcará, exclusivamente, com as consequências advindas de sua omissão.

7.8. Não haverá prorrogação do tempo previsto para a aplicação da prova/fase em virtude de afastamento, por qualquer motivo, de candidato da sala ou local de prova/fase.

7.9. Durante a realização das provas/fases, não serão permitidas qualquer espécie de consulta bibliográfica, a códigos, livros, manuais, impressos, anotações e/ou outro tipo de pesquisa, utilização de máquina calculadora, agendas eletrônicas ou similares, telefone celular, BIP, walkman, reproduzidor de áudio ou de qualquer material que não

**GESTÃO DE PESSOAS**

seja o fornecido pela Fundação VUNESP, uso de relógio ou qualquer equipamento eletrônico, protetor auricular, boné, gorro, chapéu e óculos de sol.

7.9.1. O telefone celular e similares e/ou qualquer outro equipamento eletrônico de comunicação, deverão permanecer desligados durante todo o tempo em que o candidato permanecer no local de realização da prova.

7.9.2. A Fundação VUNESP fornecerá, antes do início das provas, embalagem plástica, para o acondicionamento de objetos pessoais do candidato, inclusive de relógio e de telefone celular ou de qualquer outro equipamento eletrônico e/ou material de comunicação, que deverão permanecer desligados e com seus alarmes desabilitados.

7.9.3. A embalagem plástica, contendo os objetos pessoais eletrônicos desligados, deverá permanecer durante todo o concurso debaixo da carteira. Pertences pessoais dos candidatos como bolsas, sacolas, bonés, chapéus, gorros ou similares, óculos escuros e protetores auriculares serão acomodados em local a ser indicado pelos fiscais de sala, onde deverão permanecer até o término da prova.

7.9.4. O candidato que for flagrado portando em seu bolso e/ou utilizando qualquer tipo de aparelho de comunicação, nas dependências do local onde estiver realizando a prova, durante o processo de aplicação das provas, será eliminado do Concurso.

7.10. Excetuada a situação prevista no item 7.12, deste Edital, não será permitida a permanência de qualquer acompanhante nas dependências do local de realização das provas/fases, podendo ocasionar inclusive a não participação do candidato neste Concurso Público.

7.11. A Fundação VUNESP e a Prefeitura do Município de Jundiá não se responsabilizam por danos, perda e/ou extravio de documentos ou objetos, ocorridos no local das provas/fases;

7.12. Em caso de necessidade de amamentação durante a realização das provas objetiva e tão somente nesses casos, a candidata deverá levar um acompanhante com mais de 18 anos de idade, devidamente comprovada mediante apresentação de original de documento hábil de identificação (com foto). Esse(a) acompanhante ficará em local reservado para tal finalidade e será responsável pela criança.

7.12.1. A candidata – até 3 dias antes da data da respectiva aplicação da prova objetiva – deverá contatar o Disque VUNESP, no telefone (11) 3874-6300, de segunda-feira a sábado, em dias úteis, das 8 às 18 horas – para informar-se sobre o procedimento a ser adotado.

7.12.2. No momento da amamentação, a candidata deverá ser acompanhada por uma fiscal.

7.12.3. Não haverá compensação do tempo de amamentação à duração da(s) prova(s) dessa candidata.

7.13. A Fundação VUNESP, durante a aplicação das provas/fases, poderá colher a impressão digital do candidato, sendo que, na impossibilidade de o candidato realizar referido procedimento, esse deverá registrar sua assinatura, em campo predeterminado, por três vezes.

7.13.1. A autenticação digital ou assinatura do candidato visa atender ao disposto no Capítulo XI deste Edital.

7.14. No ato da realização das provas o candidato é responsável pela conferência de seus dados pessoais e do material entregue pela Fundação VUNESP, assim como pela leitura das instruções ali contidas. A Fundação VUNESP poderá, no transcorrer da aplicação das provas, efetuar varredura, com detector de metal, em ambientes no local de aplicação. Caso o candidato seja flagrado pelo detector de metal portando qualquer tipo de aparelho eletrônico, será excluído do Concurso.

7.15. Será excluído deste Concurso Público o candidato que, em todas as fases/provas:

- a) não comparecer às provas, ou quaisquer das etapas, conforme convocação oficial publicada na imprensa escrita ou eletrônica do município de Jundiá seja qual for o motivo alegado;
- b) apresentar-se fora de local, data e/ou do horário estabelecidos no Edital de Convocação;
- c) não apresentar documento de identificação conforme previsto na alínea "a", do item 7.3, deste Edital;
- d) ausentar-se, durante o processo, da sala ou local de prova sem o acompanhamento de um fiscal;
- e) for surpreendido em comunicação com outro candidato ou terceiros, verbalmente ou por escrito, ou fazendo uso de material não permitido para a realização da prova/fase ou de qualquer tipo de equipamento eletrônico de comunicação;
- f) estiver portando, após o início da prova, qualquer equipamento eletrônico e/ou sonoro e/ou de comunicação ligado ou desligado, que não tenha atendido ao disposto no item 7.9.2., até 7.9.3., deste Edital;
- g) lançar mão de meios ilícitos para a execução da prova/fase;
- h) não devolver ao fiscal/aplicador/avaliador qualquer material de aplicação e de correção da prova/fase;
- i) durante o processo, não atender a uma das disposições estabelecidas

neste Edital;

j) perturbar, de qualquer modo, a ordem dos trabalhos;

k) agir com incorreção ou descortesia para com qualquer membro da equipe encarregada da aplicação da prova/fase;

l) retirar-se do local de prova/fase antes de decorrido o tempo mínimo de permanência;

7.16. Da realização das provas:

7.16.1. A prova objetiva tem data prevista para sua realização em **17 DE JULHO DE 2022**, devendo o candidato observar, total e atentamente, o disposto nos itens e subitens deste Capítulo, não podendo ser alegada qualquer espécie de desconhecimento:

7.16.2. A confirmação da data e do horário e as informações sobre o local e sala para a realização das provas/fases deverão ser acompanhadas pelo candidato por meio de Edital de Convocação a ser publicado na imprensa escrita ou eletrônica do município de Jundiá não podendo ser alegada qualquer espécie de desconhecimento.

7.16.3. Nos 5 (cinco) dias que antecederem à data prevista para a realização das provas, o candidato poderá ainda:

a) consultar os sites www.vunesp.com.br ou

b) contatar o Disque VUNESP, no telefone (11) 3874-6300, de segunda-feira a sábado, em dias úteis, das 8 às 18 horas.

7.16.4. Eventualmente, se, por qualquer que seja o motivo, o nome do candidato não constar do Edital de Convocação para a prova objetiva, esse deverá acessar o link "Fale conosco", no site www.vunesp.com.br, relatando o ocorrido ou contatar o Disque VUNESP, no telefone (11) 3874-6300, de segunda-feira a sábado, nos dias úteis, das 8 às 18 horas, para verificar o ocorrido.

7.16.4.1. Ocorrendo o caso previsto no item 7.17.4, deste Edital, poderá o candidato participar deste Concurso Público e realizar a prova objetiva se apresentar o respectivo comprovante de pagamento da taxa de inscrição, efetuado nos moldes previstos neste Edital, devendo, para tanto, preencher, datar e assinar, no respectivo dia dessa(s) prova(s), formulário específico.

7.16.4.2. A inclusão de que trata o item 7.17.4, deste Edital será realizada de forma condicional, sujeita à posterior verificação da regularidade da referida inscrição.

7.16.4.3. Constatada eventual irregularidade na inscrição, a inclusão do candidato será automaticamente cancelada, sem direito à reclamação, independentemente de qualquer formalidade, considerados nulos todos os atos dela decorrentes.

7.16.5. Os portões serão fechados impreterivelmente no horário estabelecido para realização das provas. O horário de início da prova será definido em cada sala de aplicação, após os devidos esclarecimentos sobre sua aplicação.

7.16.5.1. O candidato deverá observar, total e atentamente, os termos das instruções contidas na folha de respostas, na capa do caderno de questões da prova objetiva, não podendo ser alegada qualquer espécie de desconhecimento.

7.16.5.2. Após o término do respectivo prazo previsto para a duração das provas, não será concedido tempo adicional para o candidato continuar respondendo questão objetiva ou procedendo à transcrição para a folha de respostas.

7.16.5.2.1. Ao final da prova objetiva, o candidato deverá entregar – ao fiscal da sala – a folha de respostas e o caderno de questões da prova objetiva completo.

7.16.5.3. A partir das 10 horas do segundo dia útil subsequente ao da realização das provas objetivas, estarão disponíveis no site www.vunesp.com.br, no link "provas e gabaritos", na página deste Concurso Público:

a) um exemplar, em branco, de cada caderno de questões das provas objetivas (de todos os cargos em concurso);

b) os gabaritos das provas objetivas (de todos os cargos em concurso).

7.16.5.3.1. O prazo para interposição de recurso relativo à aplicação da prova objetiva e ao gabarito devem obedecer, respectivamente, ao disposto no Capítulo XI deste Edital.

7.17. No ato da realização das provas objetivas, o candidato receberá a folha de respostas e o caderno de questões.

7.17.1. A folha de respostas, cujo preenchimento é responsabilidade exclusiva do candidato, é o único documento válido para a correção eletrônica e deverá ser entregue, no final da prova, ao fiscal de sala, juntamente com o caderno de questões.

7.17.2. O candidato deverá transcrever as respostas para a folha de respostas, com caneta de tinta preta, bem como assinar essa folha somente no campo apropriado.

7.17.3. Não será computada questão com emenda ou rasura, ainda que legível, nem questão não respondida ou que contenha mais de uma resposta, mesmo que uma delas esteja correta.

7.17.4. Não deverá ser feita nenhuma marca fora do campo reservado às



GESTÃO DE PESSOAS

respostas ou à assinatura, sob pena de acarretar prejuízo ao desempenho do candidato. O candidato que tenha solicitado à Fundação VUNESP fiscal transcritor deverá indicar os alvéolos a serem preenchidos pelo fiscal, indicado pela Fundação VUNESP, designado para tal finalidade.

7.17.5. Em hipótese alguma, haverá substituição da folha de respostas por erro do candidato.

7.18. Considerando as recomendações e medidas dos centros e departamentos governamentais do Estado de São Paulo, com vistas à prevenção do contágio e ao combate do novo Coronavírus (COVID-19), serão observados os cuidados de distanciamento social e higienização relativos à prevenção do contágio do COVID-19, devendo o candidato:

- se estiver com sintomas de COVID-19, ou se teve contato com alguém doente ou com suspeita de COVID-19, não comparecer ao local de prova(s);
- comparecer e permanecer no local de prova(s) fazendo uso de máscara de proteção facial, com cobertura total de nariz e boca. Não será permitida a entrada, nem a permanência no local de prova(s), de candidato que estiver sem a máscara;
- dirigir-se imediatamente a sua respectiva sala de prova. Será proibida a permanência de candidatos e de outras pessoas no saguão, área externa ou corredores do local de prova(s);
- o candidato será responsável pelo acondicionamento e/ou descarte de seu material de proteção pessoal utilizado (máscaras, luvas, etc.), seguindo as recomendações dos órgãos de saúde. Não será permitido o descarte desse material no local de prova(s);

7.19. Recomenda-se, ainda, que o candidato:

- leve máscaras adicionais, de acordo com o período de duração de sua prova, considerando as recomendações dos órgãos de saúde;
- leve álcool em gel a 70° para uso pessoal;
- leve garrafa ou utensílio para acondicionamento de água haja vista que os bebedouros somente poderão ser acionados para enchimento desse utensílio, não sendo permitido beber água diretamente do bebedouro;
- Se houver dúvida em relação à fisionomia/identidade do candidato no momento da identificação, poderá ser exigida a retirada da máscara, mantido o distanciamento recomendado, e sua imediata recolocação após a identificação, podendo, ainda, ser exigido o exame da máscara e/ou máscara reserva.
- Durante a realização da prova, poderá ser solicitada ao candidato a retirada da máscara para vistoria visual, mantido o distanciamento recomendado, e sua imediata recolocação.

VIII – DO JULGAMENTO DAS FASES E HABILITAÇÃO

8.1. DA PROVA OBJETIVA (para todos os cargos em concurso)

8.1.1. A prova objetiva – **de caráter eliminatório e classificatório** – será avaliada na escala de 0 (zero) a 100 (cem) pontos.

8.1.1.1. A nota da prova objetiva será obtida pela fórmula:

$$NP = \frac{Na \times 100}{Tq}$$

8.1.1.2. As abreviaturas correspondem à:

NP = Nota da prova

Na = Número de acertos

Tq = Total de questões da prova

8.1.2. Será considerado habilitado, na prova objetiva, o candidato que obtiver nota igual ou superior a 50 (cinquenta) pontos e não zerar na prova de Conhecimentos Específicos.

8.1.3. O candidato não habilitado, nos termos do disposto no item 8.1.2., deste Edital, será excluído deste Concurso Público.

IX – DA PONTUAÇÃO FINAL

9.1. A pontuação final corresponderá à somatória da nota da prova objetiva para todos os cargos em Concurso.

9.2. Somente serão classificados os candidatos habilitados na prova objetiva, conforme o estabelecido a seguir:

CARGO	Ampla	Ne-gros	PCD
ANALISTA DE PLANEJAMENTO GESTÃO E ORÇAMENTO - ADMINISTRAÇÃO	50	10	05
ANALISTA DE PLANEJAMENTO GESTÃO E ORÇAMENTO – CONTABILIDADE	50	10	05
ANALISTA DE PLANEJAMENTO GESTÃO E ORÇAMENTO - DIREITO	50	10	05

9.2.1. Os candidatos que não atingirem o limite estabelecido no item 9.2. serão excluídos deste Concurso Público.

X – DOS CRITÉRIOS DE DESEMPATE E DA CLASSIFICAÇÃO FINAL

10.1. Os candidatos aprovados serão classificados por ordem decrescente da pontuação final.

10.2. Os candidatos classificados serão enumerados em três listas, sendo uma geral (todos os candidatos aprovados), e duas especiais (candidatos com deficiência aprovados e candidatos negros aprovados).

10.3. Serão considerados classificados os candidatos mais bem colocados, assim como aos candidatos empatados na(s) última(s) posição(ões).

10.4. Em caso de igualdade da pontuação final, serão aplicados, sucessivamente os seguintes critérios de desempate:

a) com idade igual ou superior a 60 anos, nos termos da Lei Federal nº 10.741/2003, entre si e frente aos demais, sendo que será dada preferência ao de idade **mais** elevada;

b) que obtiver maior nota na prova de Conhecimentos Específicos;

c) que obtiver maior nota na prova de Língua Portuguesa;

c) que obtiver maior nota na prova de Matemática;

e) mais idoso entre aqueles com idade inferior a 60 anos.

XI – DO RECURSO

11.1. O prazo para interposição de recurso será de 2 (dois) dias úteis, contados do 1º dia útil imediatamente seguinte ao da publicação ou do fato que lhe deu origem.

11.2. A forma para interposição de recurso obedecerá ao seguinte procedimento:

11.2.1. o candidato deverá acessar o site www.vunesp.com.br, na página deste Concurso Público, no link "inscrições", preenchendo todos os campos lá solicitados;

11.2.2. o candidato deverá utilizar o campo próprio para interposição de recursos, no endereço www.vunesp.com.br, na página deste Concurso Público, no link "recursos", e seguir as instruções ali contidas, se se referir:

a) à **solicitação de condição especial para realização da prova (candidato participante ou não como deficiente);**

b) à **solicitação de participação na lista dos candidatos pretos ou pardos;**

c) aos **gabaritos das provas objetivas;**

c.1. Quando o recurso se referir ao **gabarito**, deverá ser elaborado de forma individualizada, ou seja, 1 (um) recurso para cada questão e a decisão será tomada mediante parecer técnico da Banca Examinadora.

d) ao **resultado das provas;**

e) à **classificação prévia** deste Concurso Público.

11.3. Na eventualidade de haver questão(ões) anulada(s), a pontuação a essa(s) questão(ões) será atribuída a todos os candidatos presentes na prova objetiva.

11.3.1. O gabarito divulgado poderá ser alterado em função da análise dos recursos interpostos e, caso haja anulação ou alteração desse gabarito, as provas serão corrigidas de acordo com o gabarito oficial definitivo.

11.4. Não será aceito recurso interposto por meio de fax, e-mail, protocolado pessoalmente, ou por qualquer outro meio além do previsto neste Edital.

11.5. No caso de recurso interposto dentro das especificações deste Edital, poderá haver, eventualmente, alteração da nota, habilitação e/ou classificação inicial obtida pelos candidatos para uma nota e/ou classificação superior ou inferior, ou, ainda, poderá ocorrer a habilitação ou a desclassificação de candidatos.

11.6. A decisão do deferimento ou do indeferimento do recurso será dada a conhecer coletivamente, por meio de publicação na imprensa escrita ou eletrônica do município de Jundiaí, e subsidiariamente será divulgado no site da Fundação VUNESP.

11.7. Somente serão considerados os recursos interpostos para a fase a que se referem e no prazo estipulado neste Edital, não sendo aceitos recursos interpostos em prazo destinado a evento diverso daquele em andamento.

11.8. A interposição de recurso não obsta o regular andamento do cronograma deste Concurso Público.

11.9. Não será reconhecido como recurso:

11.9.1. o interposto fora da forma e dos prazos estipulados neste Edital;

11.9.2. o que não atenda às instruções constantes do link "recursos" na página específica deste Concurso Público;

11.9.3. o que não contenha fundamentação e embasamento.

11.10. Não será aceito pedido de revisão de recurso e/ou recurso de recurso.

11.11. A banca examinadora constitui última instância para análise do recurso, sendo soberana em suas decisões, razão pela qual não caberão recursos adicionais.

**GESTÃO DE PESSOAS**

11.12. Quando da publicação do resultado das provas, serão disponibilizados os espelhos das folhas de respostas da prova objetiva.

11.13. O candidato que não interpuser recurso no prazo mencionado será responsável pelas consequências advindas de sua omissão.

11.14. No caso de recurso em pendência da realização de algumas etapas do Concurso Público, o candidato poderá participar condicionalmente da etapa seguinte.

XII – DA CONVOCAÇÃO PARA NOMEAÇÃO

12.1. Após a aprovação do candidato e homologação do Concurso Público, a Prefeitura do Município de Jundiá convocará, de acordo com suas necessidades, os candidatos para nomeação. Tal convocação para o comparecimento do candidato a Unidade de Gestão de Administração e Gestão de Pessoas será publicada no Diário Oficial do Município de Jundiá e disponibilizada em caráter informativo no site www.jundiai.sp.gov.br, obedecendo rigorosamente a ordem de classificação final, ficando o candidato responsável pelo acompanhamento do(s) edital(is) de convocação.

12.1.2. O candidato classificado se obriga a manter atualizado o endereço perante a Prefeitura de Jundiá, dentro do prazo de validade do concurso.

12.1.3. Por ocasião da convocação, o candidato deverá comparecer no prazo de 5 (cinco) dias úteis a contar da publicação no Diário Oficial do Município, para apresentar-se na Unidade de Gestão de Administração e Gestão de Pessoas, a fim de manifestar seu interesse pela vaga. A omissão ou negação do candidato será entendida como desistência da nomeação e consequente eliminação do concurso.

12.1.4. A convocação de que trata o item 12.1.3 não acarreta a investidura no cargo, cabendo ao candidato comparecer a Unidade de Gestão de Administração e Gestão de Pessoas no prazo assinalado no item supracitado para manifestar interesse pela vaga, ocasião em que o candidato aprovado será encaminhado pela referida Unidade de Gestão para os exames pré-admissionais. A omissão ou negação do candidato nas datas agendadas pela Prefeitura para exames pré-admissionais será entendida como desistência da nomeação e consequente eliminação do concurso.

12.1.5. Realizados os exames pré-admissionais, o candidato apto obrigatoriamente deverá apresentar-se no mesmo dia na Unidade de Administração e Gestão de Pessoas, para retirar a relação de documentos necessários para a investidura do cargo, ocasião em que passará a fluir o prazo de 5 (cinco) dias úteis para que o mesmo apresente perante aquela Unidade de Gestão a referida documentação, cumprindo as exigências do item 2.1.1. Os cargos e requisitos.

a) entregar declaração de que não acumula remuneração proveniente de cargo(s) público(s), conforme previsto na Constituição Federal;

b) entregar outros documentos que a Prefeitura do Município de Jundiá julgar necessários.

12.2.1. A Prefeitura do Município de Jundiá – no momento do recebimento dos documentos para a nomeação – poderá confirmar o procedimento de digital coletado no dia da realização da(s) prova(s).

12.2.1.1. Para tanto, solicitará 1 (uma) fotografia atualizada, no tamanho 3x4 cm do candidato, para afixação na Folha de Identificação do Candidato – FIC

12.2.1.3. Para a realização do Laudo Admissional para ingresso, o candidato deverá apresentar os exames laboratoriais, solicitados pelo médico do trabalho, que serão de responsabilidade do próprio candidato.

12.2.1.4. Para liberação do Laudo Admissional do candidato deficiente, poderá o médico do trabalho solicitar do candidato relatório médico expedido por especialista na área de sua deficiência a fim de verificar a configuração da(s) deficiência(s), bem como a compatibilidade da(s) deficiência(s) com o exercício das atribuições do cargo, devendo o laudo ser proferido no prazo de 5 dias corridos.

12.2.1.5. Quando a avaliação médica concluir pela inaptidão do candidato este terá o prazo de 05 dias corridos para interposição de recurso, podendo apresentar novos documentos que comprovem sua compatibilidade para o exercício do cargo.

12.2.1.6. O médico do trabalho analisará os novos documentos apresentados e poderá, a seu critério, ouvir o profissional indicado pelo candidato para embasar sua análise e deverá apresentar conclusão no prazo de 5 dias corridos, contados da data da data do recebimento do recurso

12.2.1.7. Da decisão proferida pelo médico do trabalho em sede de recurso, não caberá um novo recurso.

12.2.1.8. O candidato considerado inapto nos exames pré-admissionais não será nomeado.

12.2.1.9. As decisões do Serviço Médico indicado pela Prefeitura do Município de Jundiá, de caráter eliminatório para efeito de posse, são soberanas, assegurado o contraditório e a ampla defesa do candidato,

que terá o prazo de 05 (cinco) dias corridos para interposição de recurso em sede administrativa.

Da decisão proferida pelo médico do trabalho em sede de recurso, não caberá um novo recurso.

12.3. A inexistência e/ou irregularidades nos documentos, mesmo que verificadas a qualquer tempo, em especial por ocasião da posse, acarretará a nulidade da inscrição com todas as suas decorrências, sem prejuízo das demais medidas de ordem administrativa, cível ou criminal.

12.4. O não atendimento à convocação dentro do prazo estipulado ou a manifestação por escrito de desistência, implicará a exclusão definitiva do candidato deste Concurso Público.

XIII – DAS DISPOSIÇÕES FINAIS

13.1. A inscrição implicará a completa ciência e a tácita aceitação das normas e condições estabelecidas neste Edital e das demais normas legais pertinentes, sobre as quais não poderá o candidato alegar qualquer espécie de desconhecimento. A Fundação VUNESP e a Prefeitura do Município de Jundiá não se responsabilizam por qualquer procedimento, efetuado pela internet, não recebido por motivo de ordem técnica dos computadores, falhas de comunicação, congestionamento das linhas de comunicação, bem como outros fatores de ordem técnica que impossibilitem a transferência de dados. Motivará a eliminação do candidato do Concurso Público, sem prejuízo das sanções penais cabíveis, a burla ou tentativa de burla a quaisquer das normas definidas neste Edital e/ou nas instruções constantes nas provas, bem como o tratamento incorreto e/ou descortês a qualquer pessoa envolvida na aplicação das provas.

13.1.1. Ao efetivar a sua inscrição o candidato concorda com os termos que constam neste Edital e manifesta plena ciência quanto à divulgação de seus dados pessoais (nome, data de nascimento, condição de deficiente, se for o caso, notas, resultados, classificações, dentre outros) em editais, comunicados e resultados relativos a este certame, tendo em vista que essas informações são necessárias ao cumprimento do princípio da publicidade dos atos do certame. Neste sentido, não caberão reclamações posteriores relativas à divulgação dos dados, ficando o candidato ciente de que as informações desta seleção possivelmente poderão ser encontradas na internet, por meio de mecanismos de busca.

13.2. A aprovação e a classificação definitiva geram, para o candidato, apenas a expectativa de direito à nomeação.

13.3. O prazo de validade deste Concurso Público será de 2 (dois) anos, contado da data da sua homologação, podendo ser prorrogado, a critério da Administração, uma única vez e por igual período.

13.4. Caberá a Prefeitura do Município de Jundiá a homologação deste Concurso Público.

13.4.1. A homologação do resultado final poderá ocorrer em sua íntegra, englobando todos os cargos em concurso ou parcialmente para cada cargo em Concurso, ou seja, a homologação poderá ser em uma única data para todos os cargos em Concurso ou em datas diferenciadas (para cada um dos cargos em concurso).

13.5. Os itens deste Edital poderão sofrer eventuais atualizações ou retificações, enquanto não consumada a providência ou evento que lhes disser respeito, circunstância que será mencionada em Edital ou aviso a ser publicado na imprensa escrita ou eletrônica do município de Jundiá.

13.6. A legislação com entrada em vigor após a data de publicação deste Edital e alterações posteriores não serão objeto de avaliação da(s) prova(s) deste Concurso Público.

13.7. As informações sobre o presente Concurso serão prestadas:

a) até a **publicação da classificação final**: pela Fundação VUNESP, por meio do Disque VUNESP, no telefone (011) 3874-6300, nos dias úteis compreendidos entre segunda-feira a sábado, das 8 às 18 horas, ou pela internet, no site (www.vunesp.com.br), na respectiva página deste Concurso; e

b) após a **homologação deste Concurso e durante o seu prazo de validade**: pela Prefeitura do Município de Jundiá, podendo ser obtidas por meio do telefone (11) 4589-8400, em dias úteis, das 9 às 16 horas ou pessoalmente no – Unidade de Gestão de Administração e Gestão de Pessoas, sito Av. da Liberdade, S/N – Jardim Botânico – Jundiá/SP.

13.8. Em caso de necessidade de alteração **unicamente** dos dados cadastrais relativos ao **endereço e/ou telefone e/ou e-mail**, o candidato deverá requerer essa(s) atualização(ões):

a) até a **publicação da classificação final**: pelo site da Fundação VUNESP na área do candidato;

b) após a **homologação e durante o prazo de validade deste Concurso**: mediante requerimento a ser protocolado na Prefeitura do Município de Jundiá, Paço Municipal, Av. da Liberdade s/nº - Vila Bandeirantes, andar Térreo – Setor de Protocolo, em dias úteis, das 09 às 16 horas, não sendo aceitas atualizações por meio de telefone.

13.9. A Prefeitura do Município de Jundiá e a Fundação VUNESP se

**GESTÃO DE PESSOAS**

eximem das despesas decorrentes de viagens e estadas dos candidatos para comparecimento a qualquer fase deste Concurso Público e da responsabilidade de documentos e/ou objetos esquecidos ou danificados no local ou sala de aplicação de prova.

13.10. A Prefeitura do Município de Jundiá e a Fundação VUNESP não emitirão Declaração de Aprovação neste Concurso Público, sendo a própria publicação na imprensa escrita ou eletrônica do município de Jundiá, documento hábil para fins de comprovação de sua aprovação.

13.11. Todas as convocações, avisos e resultados oficiais – **referentes à realização deste Concurso Público** – serão publicados no Diário Oficial Eletrônico do município, na página da Prefeitura na internet (www.jundiá.sp.gov.br), sendo de inteira responsabilidade do candidato o seu acompanhamento, não podendo ser alegada qualquer espécie de desconhecimento.

13.12. Durante a realização de qualquer fase/etapa e/ou procedimento deste Concurso Público não será permitida a utilização de qualquer tipo de aparelho que realize a gravação de imagem, de som, ou de imagem e som pelo candidato, pelos seus familiares ou por quaisquer outros estranhos a este Concurso Público. Caso haja qualquer necessidade de realização de uma ou mais modalidades de gravação aqui citada, com vistas à produção do conhecimento a ser avaliado pela banca examinadora da organizadora do Concurso Público, caberá à Fundação VUNESP e, somente a ela, a realização, o uso e a guarda de todo e qualquer material produzido.

13.13. Salvo as exceções previstas neste Edital, durante a realização de qualquer fase/etapa e/ou procedimento não será permitida a permanência de acompanhantes, terceiros ou candidatos que realizaram ou realizarão a fase/etapa e/ou procedimento nos locais de aplicação, seja qual for o motivo alegado.

13.14. Toda menção a horário neste Edital e em outros atos dele decorrentes terá como referência o horário oficial de Brasília – DF.

13.15. Os questionamentos relativos a casos omissos ou duvidosos serão julgados pela Prefeitura do Município de Jundiá.

13.16. Decorridos 180 dias da data da homologação deste Concurso e não caracterizando qualquer óbice, é facultada a eliminação da(s) prova(s) e dos demais registros escritos, mantendo-se, porém, pelo prazo de validade deste Concurso Público, os registros eletrônicos.

13.17. Sem prejuízo das sanções criminais cabíveis, a qualquer tempo, a Prefeitura do Município de Jundiá poderá anular a inscrição, prova ou nomeação do candidato, se verificadas falsidades de declaração ou irregularidade neste Certame.

13.18. O candidato será considerado desistente e excluído deste Concurso Público quando não comparecer às convocações nas datas estabelecidas ou manifestar sua desistência por escrito.

13.19. Fazem parte deste Edital:

- a) o Anexo I (Atribuições de todos os cargos em concurso);
- c) o Anexo II (Conteúdos Programáticos)
- f) o Anexo III – (cronograma previsto).

Para que não se alegue ignorância, faz baixar o presente Edital que será publicado na Imprensa Oficial online no site do Município de Jundiá.

ROSEMARY AP. GHIRALDI SIMIONATO
Gestora Adjunta de Gestão de Pessoas

Registrado na Unidade de Gestão de Administração e Gestão de Pessoas, aos dezoito dias do mês de abril do ano de dois mil e vinte e dois

ANEXO I – DAS ATRIBUIÇÕES DO CARGO EM CONCURSO**ANALISTA DE PLANEJAMENTO GESTÃO E ORÇAMENTO****DESCRIÇÃO SUMÁRIA**

Planejar, elaborar, executar e controlar atividades relacionadas à gestão das diversas áreas da Prefeitura Municipal, prestando assistência especializada, assessoria, consultoria interna, assistência técnica nos trabalhos de planejamento estratégico e acompanhamento do desempenho Institucional

ATRIBUIÇÕES

- Atuar, junto às diversas áreas e Unidades de Gestão, em atividades próprias de sua formação profissional, prestando assistência especializada, assessoria e consultoria interna;
- Emitir pareceres técnicos com base na análise de informações, visando instrução de processos dentro de sua área de atuação e formação profissional, para o devido encaminhamento e prosseguimento;

- Elaborar relatórios técnicos, analíticos e/ou sintéticos, contendo informações inerentes ao setor de atuação/formação, coletando, saneando e tabulando dados, formatando documentos e apresentações técnicas, objetivando responder aos questionamentos externos ao órgão e dar suporte ao Gestor da Unidade;
- Fazer a gestão e assegurar a atualização das bases de informações institucionais, necessárias ao desempenho das atividades de comunicação social e de subsídio à tomada de decisão;
- Participar do desenvolvimento e execução de planos, projetos, programas, procedimentos, estudos e pesquisas na sua área de formação profissional, acompanhando e fiscalizando a sua execução, avaliando o desempenho e aperfeiçoando a eficácia da área;
- Participar da elaboração e execução orçamentária da Unidade de Gestão e da Prefeitura, analisando, acompanhando e controlando a evolução da despesa, auxiliando os órgãos da Administração na reformulação orçamentária de programas de trabalho;
- Recomendar, implementar modificações, inovações e soluções na área de atuação e formação, através da realização de estudos e pesquisas, visando o aperfeiçoamento das técnicas de planejamento e gestão orçamentárias da Administração municipal;
- Participar, acompanhar e analisar a elaboração e execução de contratações da PMJ, através do assessoramento, em conformidade com as especificações e parâmetros estabelecidos, visando viabilizar contratos de melhor performance econômica e de qualidade, bem como o cumprimento da legislação, a fim de evitar passivos previdenciários.
- Auxiliar no desenvolvimento das atividades relacionadas à Governança, compreendendo o registro e divulgação de informações e de documentos oficiais;
- Instrumentalizar e organizar a prestação de contas da administração pública, através da análise de resultados, objetivando a fiscalização dos órgãos competentes (internos e externos);
- Analisar cláusulas e documentação de natureza econômico-financeiras, planilha de custos e demais procedimentos nos certames licitatórios, objetivando a adequada e justa seleção de licitantes e cumprindo as legislações vigentes, trazendo melhor custo-benefício nas compras públicas;
- Elaborar cálculos de reajustes e realinhamentos de preços, atendendo as determinações dos editais, contratos e termos de compromissos, visando o seu fiel cumprimento;
- Promover o auxílio às pesquisas e estudos sobre doutrina, legislação e jurisprudência, a fim de auxiliar na decisão a ser tomada em processos administrativos, bem como visando instruir a decisão a ser tomada pelo administrador para a promoção/alteração/revogação de atos administrativos;
- Manifestar-se em demandas de interesse da Administração Municipal sobre a interpretação de textos legais, projetos de leis e demais atos normativos, bem como prestar auxílio na revisão e na atualização da legislação municipal, em colaboração com outros órgãos municipais, a fim de promover uma melhor gestão do órgão em que estiver lotado;
- Colaborar na elaboração de minutas de contratos, convênios, acordos e ajustes, bem como em análises técnicas sobre a regularidade de sua celebração/contratação/ execução, a fim de trazer mais segurança jurídica aos atos administrativos, do local onde estiver lotado;
- Manifestar-se sobre questões jurídicas na análise de Consulta/Impugnação/Defesa Administrativa ou para instrução de demandas da Pasta em que estiver lotado, a fim de trazer mais segurança jurídica à decisão a ser adotada pelo administrador municipal e em demais questões compatíveis com sua formação profissional, no interesse da Administração Municipal;
- Elaborar documentos de sua área de atuação, tais como projetos de lei relativos ao Plano Plurianual, Lei de Diretrizes Orçamentárias e Lei Orçamentária Anual;
- Analisar pedidos de abertura de créditos adicionais, visando à atualização e controle do orçamento do Município;
- Desenvolver estudos técnicos abrangendo cenários econômicos globais, setoriais e regionais para dar subsídios aos trabalhos de análise de impactos socioeconômicos correlacionados às ações do planejamento;
- Evidenciar fatos ligados à administração orçamentária, financeira e patrimonial, visando o fiel cumprimento da legislação aplicável a Administração Pública;
- Participar de estudos de viabilidade técnica, econômica e social de projetos que envolvam a aplicação de recursos do Tesouro Municipal;
- Acompanhar e controlar a dívida fundada do Município, através de conferência de empenho com a finalidade de suporte ao encerramento do Balanço Patrimonial;

**GESTÃO DE PESSOAS**

- Atuar junto à Secretaria do Tesouro Nacional e instituições financeiras nacionais e internacionais, visando aprovar pleitos de financiamento para o Município;
- Elaborar e consolidar as demonstrações contábeis do Município de acordo com as normas vigentes, com a finalidade de prestação de contas para os órgãos de fiscalização (Interno e Externo);
- Estabelecer normas e procedimentos contábeis para o adequado registro dos atos e fatos da gestão orçamentária, financeira e patrimonial dos órgãos e entidades da administração pública, promovendo a sistematização, padronização e o acompanhamento da execução contábil;
- Elaborar cálculos de natureza judicial, fornecendo subsídio para defesa do Município como autora ou ré na Justiça comum (Federal ou Estadual) e na Justiça do Trabalho e visando o correto cumprimento de sentenças bem como a saúde dos cofres públicos;
- Supervisionar o credenciamento de usuários de sistemas tributários informatizados;
- Atuar junto às demais Unidades de Gestão com ações que visem diminuir os gastos públicos;
- Atuar de forma transversal no planejamento das estratégias e ações da Unidade de Gestão;
- Promover e viabilizar a implementação do planejamento ascendente para consolidação das diretrizes do SUS no município;
- Acompanhar a execução das ações de Planejamento da Saúde no município, por meio dos instrumentos oficiais do Ministério da Saúde e Secretaria de Estado da Saúde;
- Acompanhar os encontros e colegiados, visando a construção coletiva das ações e estratégias a serem adotadas, para execução das políticas públicas de saúde do município de acordo com as diretrizes do SUS;
- Participar da Interface com a Regional de Saúde – Campinas, para planejamento das ações conjuntas e em parceria com o Estado, coordenando internamente as ações necessárias;
- Fazer a gestão das atividades de fomento à participação social, à disseminação de informações em saúde e realizar a mediação entre as necessidades do usuário e gestão por meio da Ouvidoria SUS Municipal;
- Executar outras tarefas de mesma natureza ou nível de complexidade, associadas à sua especialidade e ambiente organizacional.

**ANEXO II – CONTEÚDOS PROGRAMÁTICOS
CONTEÚDO PROGRAMÁTICO**

Toda legislação e jurisprudência devem ser consideradas com as alterações e atualizações vigentes até a data da publicação do Edital de Abertura de Inscrições. Legislação e julgados com entrada em vigor após a publicação do Edital de Abertura de Inscrições poderão ser utilizados, quando supervenientes ou complementares a algum tópico já previsto ou indispensável à avaliação para o cargo. Todos os temas englobam também a legislação que lhes é pertinente, ainda que não expressa no conteúdo programático.

ENSINO SUPERIOR COMPLETO**CARGOS**

Analista de Planejamento, Gestão e Orçamento – Administração, Analista de Planejamento, Gestão e Orçamento – Contabilidade e Analista de Planejamento, Gestão e Orçamento – Direito

CONHECIMENTOS GERAIS

Língua Portuguesa: Leitura e interpretação de diversos tipos de textos (literários e não literários). Sinônimos e antônimos. Sentido próprio e figurado das palavras. Pontuação. Classes de palavras: substantivo, adjetivo, numeral, artigo, pronome, verbo, advérbio, preposição e conjunção: emprego e sentido que imprimem às relações que estabelecem. Concordância verbal e nominal. Regência verbal e nominal. Colocação pronominal. Crase.

Matemática: Resolução de situações-problema, envolvendo: adição, subtração, multiplicação, divisão, potenciação ou radiciação com números racionais, nas suas representações fracionária ou decimal; Mínimo múltiplo comum; Máximo divisor comum; Porcentagem; Razão e proporção; Regra de três simples ou composta; Equações do 1º ou do 2º graus; Sistema de equações do 1º grau; Grandezas e medidas – quantidade, tempo, comprimento, superfície, capacidade e massa; Relação entre grandezas – tabela ou gráfico; Tratamento da informação – média aritmética simples; Noções de Geometria – forma, ângulos, área, perímetro, volume, Teoremas de Pitágoras ou de Tales.

Noções de Informática: MS-Windows 10: conceito de pastas, diretórios, arquivos e atalhos, área de trabalho, área de transferência, manipulação de arquivos e pastas, uso dos menus, programas e aplicativos, interação com o conjunto de aplicativos MS-Office 2016. MS-Word 2016: estrutura básica dos documentos, edição e formatação de textos, cabeçalhos, parágrafos, fontes, colunas, marcadores simbólicos e numéricos, tabelas, impressão, controle de quebras e numeração de páginas, legendas, índices, inserção de objetos, campos predefinidos, caixas de texto. MS-Excel 2016: estrutura básica das planilhas, conceitos de células, linhas, colunas, pastas e gráficos, elaboração de tabelas e gráficos, uso de fórmulas, funções e macros, impressão, inserção de objetos, campos predefinidos, controle de quebras e numeração de páginas, obtenção de dados externos, classificação de dados. MS-PowerPoint 2016: estrutura básica das apresentações, conceitos de slides, anotações, régua, guias, cabeçalhos e rodapés, noções de edição e formatação de apresentações, inserção de objetos, numeração de páginas, botões de ação, animação e transição entre slides. Correio Eletrônico: uso de correio eletrônico, preparo e envio de mensagens, anexação de arquivos. Internet: navegação na internet, conceitos de URL, links, sites, busca e impressão de páginas.

CONHECIMENTOS ESPECÍFICOS**Analista de Planejamento, Gestão Orçamentária – Administração
Conhecimentos Específicos:**

Administração Pública: as funções administrativas: planejamento, organização, direção e controle. Poderes da administração pública. Planejamento estratégico. Burocracia pública. Políticas públicas. Gestão pública contemporânea. Governança. O controle da administração pública e o Ministério Público. Accountability. Orçamento público. Modelos de gestão: competência, processos, projetos e resultados. Atendimento ao público. Ética no serviço público. Gestão de cidades, Transparência, Controle Social, Controladoria e Órgãos Fiscalizadores, Lei de Combate à Corrupção, Acesso a Informação, Instâncias de participação social, governo participativo, Inovação na gestão pública, Sistemas de Gestão da Qualidade e Certificações, Governança corporativa, Processamento técnico-político, Indicadores de avaliação e desempenho da gestão municipal, modernização e informatização de serviços, E-govs, novos paradigmas da Administração Pública, Sistemas Integrados de Gestão Municipal, Gestão de Projetos, Gestão com foco em resultados, Arrecadação, Tributação, Gestão Orçamentária, Gestão de Compras e Suprimentos, Contratações, Patrimônio Público, Gestão de Contratos. Legislação aplicada às licitações e contratos: Lei Federal nº 8.666/93, com alterações introduzidas até a Lei nº 14.133/21. Lei Federal nº 10.520/02 (Pregão). **Noções de auditoria:** Métodos e papéis de trabalho. Responsabilidade Civil da Administração. Lei de Responsabilidade Fiscal. **Noções de gestão de pessoas:** Supervisão, orientação e treinamento da equipe em diversos serviços e tarefas; relações com líderes e liderados; escalas de trabalho; gestão estratégica de pessoas; planejamento da força de trabalho; indicadores de gestão de recursos humanos; gestão do clima organizacional; comportamento organizacional: liderança, motivação, conflito, comunicação, trabalho em equipe, comprometimento no trabalho. Administração de documentos: arquivos correntes e intermediários, permanentes, tipos de documentos, guarda e conservação de documentos, métodos de arquivamento. **Legislação Específica:** Lei Orgânica do Município de Jundiaí. Lei Complementar Municipal nº 499/2010, com alterações posteriores (Estatuto dos Funcionários Públicos do Município de Jundiaí).

**Analista de Planejamento, Gestão Orçamentária – Contabilidade
Conhecimentos Específicos:**

Conhecimento de contabilidade: princípios e convenções. Escrituração: contábil e conciliação de contas, conceitos básicos de ativo, passivo, receita, despesa, investimento. Política fiscal e tributária: noções básicas de legislação Tributária. Noções básicas em Políticas governamentais de estabilização econômica. Princípios de estatísticas. Sistema de Análise de Apuração de Custos. Conceitos básicos de custo. Noções básicas Desenvolvimento econômico e político industrial. Contabilidade Geral. Conhecimentos básicos de contabilidade pública. Estrutura conceitual básica da contabilidade. Princípios fundamentais da contabilidade. Plano de contas. Procedimentos básicos de escrituração. Livros obrigatórios e auxiliares. Procedimentos contábeis diversos. Correção monetária de balanço. Depreciação. Amortização. Apuração de resultado. Demonstrações Contábeis. Determinação de índices e quocientes e interpretação. Conciliação e Análise de contas patrimoniais e de resultado. Correção integral. Contabilidade em moeda constante. Estrutura e conceitos básicos de contabilidade de custo. Legislação Tributária/Fiscal. Tributos fiscais. Tributos sobre o faturamento, base de cálculo,

**GESTÃO DE PESSOAS**

alíquotas e escrituração fiscal. Regulamento de Imposto de Renda – Decreto-Lei nº 1041/94 – Pessoa jurídica. Princípios Gerais de Economia. Noções Básicas de Planejamento socioeconômico na administração pública: Planejamento orçamentário financeiro (PPA – LDO – LOA) – avaliação de planos e projetos – Lei de Responsabilidade Fiscal. Lei Orgânica do Município de Jundiaí (LOM), Lei Federal nº 4.320/64, Lei Federal nº 8.666/93, com alterações introduzidas até a Lei nº 14.133/21. Noções em Finanças Públicas: Objetivos, metas, abrangência e definição das **Finanças Públicas**. Visão clássica das funções do Estado; evolução das funções do Governo. Ingressos públicos: receitas públicas, receitas originárias e derivadas. Os princípios teóricos de tributação. Tributos. Tipos de Tributos. Impostos, Taxas, Contribuições de Melhoria, Contribuições para a Seguridade Social. Tipos de impostos: Progressivos, Regressivos, Proporcionalis. Diretos e Indiretos. Lei de Responsabilidade Fiscal. Ajuste Fiscal. Contas Públicas – Deficit Público. Resultado nominal e operacional. Necessidades de financiamento do Setor Público. Lei nº 4.320, de 17 de março de 1964. **Noções de Direito Financeiro e Tributário:** Direito Financeiro: Orçamento público; Princípios orçamentários; Funções do Orçamento; Ciclo Orçamentário; Leis orçamentárias: Plano Plurianual de Ações; Lei de Diretrizes orçamentárias; Lei Orçamentária Anual; Créditos Adicionais; Receita Pública; Classificação, Lei nº 4.320/64; Estágios da Receita Pública; Despesa Pública; Classificação quanto à Lei nº 4.320/64; Estágios da Despesa pública.

Analista de Planejamento, Gestão Orçamentária – Direito Conhecimentos Específicos

Direito Administrativo: Princípios constitucionais do Direito Administrativo brasileiro. Organização administrativa: administração direta e indireta; autarquias, fundações públicas, empresas públicas; sociedades de economia mista; entidades paraestatais. Atos administrativos: conceito, requisitos, elementos, pressupostos e classificação; vinculação e discricionariedade; revogação e invalidação. Poderes e deveres da administração pública. Poder regulamentar. Poder hierárquico. Poder disciplinar. Poder de polícia. Dever de agir. Dever de eficiência. Dever de probidade. Dever de prestação de contas. Uso e abuso do poder. Jurisprudência aplicada dos tribunais superiores. Responsabilidade civil do Estado: Evolução histórica. Teorias subjetivas e objetivas da responsabilidade patrimonial do Estado. Responsabilidade civil do Estado no direito brasileiro. Requisitos para a demonstração da responsabilidade do Estado. Causas excludentes e atenuantes da responsabilidade do Estado. Reparação do dano. Direito de regresso. Licitação: conceito, finalidades, princípios, objeto, obrigatoriedade, dispensa, inexigibilidade, modalidades, procedimento, revogação, anulação e sanções. Contratos administrativos: conceito, formalização, execução, inexecução, revisão e rescisão. Agentes públicos: servidores públicos; organização do serviço público; normas constitucionais concernentes aos servidores públicos; responsabilidade civil, penal e administrativa do servidor. Serviços públicos: conceito e classificação; regulamentação e controle; requisitos dos serviços e direitos do usuário; competência para prestação do serviço; serviços delegados a particulares. Concessões e permissões da prestação de serviços públicos. Parcerias Público-Privadas. Convênios e consórcios administrativos. Organizações Sociais – OS e Organizações das Sociedades Cíveis de Interesse Público – OSCIP. Processo administrativo. Lei Federal nº 9.784/1999. Disposições doutrinárias aplicáveis. Controle da administração pública. Conceito. Classificação das formas de controle. Controle exercido pela administração pública. Controle legislativo. Controle judicial. Jurisprudência aplicada dos tribunais superiores. Improbidade administrativa. Lei nº 8.429/1992 e suas alterações. Disposições doutrinárias aplicáveis. Jurisprudência aplicada dos tribunais superiores. **Direito Constitucional:** Constituição: Conceito. Classificação. Aplicabilidade e interpretação das Normas Constitucionais. Poder Constituinte: Conceito. Finalidade. Titularidade e Espécies. Reforma da Constituição. Cláusulas Pétreas. Autonomia dos Municípios. Supremacia da Constituição. Controle de Constitucionalidade. Constituição da República Federativa do Brasil: Dos Princípios Fundamentais. Dos Direitos e Garantias Fundamentais. Da Organização do Estado. Da Organização dos Poderes. Da Tributação e do Orçamento. Da Ordem Econômica e Financeira. **Direito Civil:** Lei de introdução às normas do direito brasileiro. Vigência, aplicação, obrigatoriedade, interpretação e integração das leis. Conflito das leis no tempo. Eficácia das leis no espaço. Pessoas naturais. Conceito. Início da personalidade. Personalidade. Capacidade. Direitos da personalidade. Nome civil. Estado civil. Ausência. Pessoas jurídicas. Disposições Gerais. Conceito e elementos caracterizadores. Constituição. Extinção. Capacidade e direitos da personalidade. Domicílio. Sociedades de fato. Associações. Sociedades. Fundações. Grupos despersonalizados. Desconsideração da personalidade jurídica. Responsabilidade da pessoa jurídica e dos sócios.

Direito Penal: Princípios constitucionais do Direito Penal. Aplicação da lei penal. Crime. Imputabilidade penal. Extinção da Punibilidade. Crimes contra a Fé Pública. Crimes contra a Administração Pública.

Direito do Trabalho: Direito individual do trabalho: décimo terceiro salário, trabalho noturno, duração do trabalho, turnos de revezamento, repouso semanal remunerado, serviço extraordinário, férias, licença à gestante, licença paternidade, proteção do trabalho da mulher, aviso prévio, periculosidade, insalubridade, prazos prescricionais das ações trabalhistas, isonomia salarial, contrato individual do trabalho, disposições gerais, alteração, suspensão, interrupção, rescisão.

Direito Tributário: Sistema Tributário Nacional. Princípios do direito tributário. Limitações do poder de tributar. Imunidade tributária: Distinção entre imunidade, isenção e não incidência. Imunidades em espécie. Repartição Constitucional das receitas tributárias. Tributo: Conceito. Natureza jurídica. Espécies. Imposto. Taxa. Contribuição de melhoria. Empréstimo compulsório. Contribuições. Competência tributária: Classificação. Exercício da competência tributária. Capacidade tributária ativa. Fontes do direito tributário. Constituição Federal. Leis complementares. Leis ordinárias e atos equivalentes. Tratados internacionais. Ato do poder executivo federal com força de lei material. Ato exclusivo do poder legislativo. Convênios. Decretos regulamentares. Normas complementares. Vigência, aplicação, interpretação e integração da legislação tributária. Obrigação tributária. Definição e natureza jurídica. Obrigação principal e acessória. Fato gerador. Sujeito ativo. Sujeito passivo. Solidariedade. Capacidade tributária. Domicílio tributário. Responsabilidade tributária. Responsabilidade dos sucessores. Responsabilidade de terceiros. Responsabilidade por infrações. Crédito tributário. Constituição de crédito tributário. Lançamento. Modalidades de lançamento. Suspensão do crédito tributário. Extinção do crédito tributário. Exclusão de crédito tributário. Garantias e privilégios do crédito tributário. Administração tributária. Fiscalização. Dívida ativa. Certidões negativas. Impostos dos municípios. Imposto sobre a propriedade predial e territorial urbana. Imposto sobre a transmissão de bens imóveis. Imposto sobre serviços de qualquer natureza.

Direito Financeiro: Conceito e objeto. Direito financeiro na Constituição Federal de 1988. Orçamento público. Conceito, espécies e natureza jurídica. Princípios orçamentários. Leis orçamentárias. Lei nº 4.320/1964 e suas alterações. Fiscalização financeira e orçamentária. Despesa pública. Conceito e classificação de despesa pública. Disciplina constitucional dos precatórios. Receita pública. Conceito, ingresso e receitas. Classificação das receitas públicas. Lei de responsabilidade fiscal. Planejamento. Receita pública. Despesa pública. Transferências voluntárias. Destinação de recursos públicos para o setor privado. Dívida e endividamento. Gestão patrimonial. Transparência, controle e fiscalização. Crédito público. Conceito e classificação de crédito público. Natureza jurídica. Controle, fiscalização e prestação de contas. Dívida pública.

Legislação Específica: Lei Orgânica do Município de Jundiaí. Lei Complementar Municipal nº 499/2010, com alterações posteriores (Estatuto dos Funcionários Públicos do Município de Jundiaí).

ANEXO III – CRONOGRAMA PREVISTO

ATIVIDADES	DATAS PREVISTAS
Início das inscrições	29.04.2022
Término das inscrições	06.06.2022
Publicação da lista de solicitações de condições especiais para realização da prova.	22.06.2022
Período para interposição de recurso referente ao indeferimento de solicitações de condições especiais para a realização da prova.	DE 23 A 24.06.2022
Divulgação do resultado – somente no site www.vunesp.com.br , a partir das 14 horas – da análise de recurso(s) referente(s) ao indeferimento de solicitações de condições especiais para a realização da prova.	01.07.2022
Publicação: - da convocação para a prova objetiva.	08.07.2022
Aplicação: - da prova objetiva	17.07.2022
Disponibilização (no site www.vunesp.com.br , a partir das 10 horas): - do caderno de questões da prova objetiva;	19.07.2022
Publicação: - do gabarito da prova objetiva.	
Período de recurso referente: - dos gabaritos das provas objetivas	DE 20 A 21.07.2022

**GESTÃO DE PESSOAS**

Publicação de Edital dos Resultados: - de análise de recurso(s) referente(s) aos gabaritos das provas objetivas; - divulgação da nota da prova objetiva; - divulgação da classificação prévia para os cargos de fase única.	A definir
Período de recurso referente: - Vista da Folha de Resposta da prova objetiva. - da pontuação da prova objetiva.	A definir
Publicação de Edital dos Resultados: - de análise de recurso(s) referente(s) a pontuação da prova objetiva; - divulgação da classificação final para os cargos de fase única.	A definir
Homologação	A definir

Publicado na Imprensa Oficial do Município e registrado na Unidade Gestão de Administração e Gestão de Pessoas aos dezoito dias do mês de abril do ano de dois mil e vinte e dois.

**DDS/DIVISÃO DE RECRUTAMENTO E SELEÇÃO
EDITAL N.º 168 DE 19 DE ABRIL DE 2022.**

ROSEMARY AP. GHIRALDI SIMIONATO, Gestora Adjunta de Gestão de Pessoas, da Unidade de Gestão de Administração e Gestão de Pessoas, do Município de Jundiá, Estado de São Paulo, no uso de suas atribuições legais, conforme disposto na Lei Municipal nº 5.641, de 06 de julho de 2001, Lei Municipal nº 8.763, de 03 de março de 2017 alterada pela Lei nº 8.948, de 27 de abril de 2018 e face ao que consta dos Processos nº **12.544-7/2021, 12.545-4/2021, 12.546-2/2021, 12.557-9/2021, 12.547-0/2021 e 12.548-8/2021**.....

FAZ SABER que ficam os candidatos abaixo relacionados, convocados a realizarem entrevista on-line através da plataforma "Google meet", para verificação da Heteroidentificação, conforme disposto no art. 7 do Decreto Municipal nº 29.081 de 23 de Junho de 2020

FAZ SABER TAMBEM que será encaminhado via e-mail o link e as informações para acesso a entrevista em até 48(quarenta e oito) anterior a mesma.

FAZ SABER AINDA, que a ausência no dia e horários abaixo estipulados implica na exclusão dos candidatos da Lista Especial (Negros), configurando somente na Lista Geral.

**DDS/DIVISÃO DE RECRUTAMENTO E SELEÇÃO
EDITAL N.º 166, DE 18 DE ABRIL DE 2022.**

ROSEMARY AP. GHIRALDI SIMIONATO, Gestora Adjunta de Gestão de Pessoas, da Unidade de Gestão de Administração e Gestão de Pessoas, do Município de Jundiá, Estado de São Paulo, no uso de suas atribuições legais, conforme disposto na Lei Municipal nº 5.641, de 06 de julho de 2001, Lei Municipal nº 8.763, de 03 de março de 2017, alterada pela Lei nº 8.948, de 27 de abril de 2018, e face ao que consta do Processo nº **29.473-6/2018**.....

FAZ SABER que ficam os candidatos, abaixo relacionados, convocados para realização de AVALIAÇÃO PSICOLÓGICA, na Clínica Mental Saúde de Psicologia, localizada na **Rua Dr. Miguel Penteadó, 1006, Jardim Chapadão, Campinas/SP**, munidos de RG ou CNH, conforme segue:

DATA: **25/04/2022 – Segunda-feira**

HORÁRIO: **10h00**

NOME DO CANDIDATO
CELSO ANTUNES DE DEUS JUNIOR
CHRISTIANE DE ARAÚJO PICHARKI
GUSTAVO BARCELOS DRUMOND
JÉSSICA GONÇALVES BARBOSA
JOÃO GABRIEL M. CAIAFFA DOS SANTOS IBANEZ
MAURÍCIO EXPEDITO DA SILVA

FAZ SABER AINDA que o não comparecimento na data estipulada implica na desistência da vaga.

Para que não se alegue ignorância, faz baixar o presente Edital que será publicado na Imprensa Oficial online no site do Município de Jundiá.

ROSEMARY AP. GHIRALDI SIMIONATO
Gestora Adjunta de Gestão de Pessoas

Registrado na Unidade Gestão de Administração e Gestão de Pessoas, aos dezoito dias do mês de abril do ano de dois mil e vinte e dois.

**DIVISÃO DE RECRUTAMENTO E SELEÇÃO
EDITAL N.º 167, DE 18 DE ABRIL DE 2022.**

APREFEITURA DO MUNICÍPIO DE JUNDIÁ, ESTADO DE SÃO PAULO, em conformidade com o disposto no inciso IX do art.37 da Constituição Federal, com fundamento no inciso I do art.2º da Lei Municipal nº 9.580, de 05 de maio de 2021, que dispõe sobre a contratação para atender necessidade temporária de excepcional interesse público, faz saber que realizará Processo Seletivo Simplificado para contratação temporária e emergencial, nos termos do Processo nº **2.132-1/2022 e 14.735-9/2021**.....

FAZ SABER que fica prorrogado até dia **08 de maio de 2022**, o período de inscrições do Processo Seletivo Simplificado para os cargos de **MÉDICO PSQUIATRA, MÉDICO PSQUIATRA INFANTIL e MÉDICO NEUROPEDIATRA** constante do EDITAL N.º 130 DE 04 DE ABRIL DE 2022.

Para que não se alegue ignorância, faz baixar o presente Edital que será publicado na Imprensa Oficial online no site do Município de Jundiá.

ROSEMARY AP. GHIRALDI SIMIONATO
Gestora Adjunta de Gestão de Pessoas

CANDIDATOS NEGROS**FISIOTERAPEUTA**

Inscrição	Nome	Dia	Horário
10224793	CAMILA DE LIMA PASSOS	28/04/2022	09h15 as 10h00
12111759	ELAINE FERNANDES DIAS PINHEIRO	28/04/2022	09h15 as 10h00
10016759	GLEICILANE MARIA MACIEL FERREIRA	28/04/2022	09h15 as 10h00
11119071	MARAÍSA RODRIGUES BORGES	28/04/2022	09h15 as 10h00
11444533	RODRIGO GABIONETA	28/04/2022	09h15 as 10h00
12056855	ROSSANA DE FARIAS	28/04/2022	09h15 as 10h00

NUTRICIONISTA

Inscrição	Nome	Dia	Horário
10958789	CLAUDIA MARIA SANTANA DA SILVA	28/04/2022	09h15 as 10h00
10963197	FERNANDA DE OLIVEIRA MARTINS	28/04/2022	09h15 as 10h00
11702958	KAREN CAROLINE ALMEIDA DA SILVA	28/04/2022	09h15 as 10h00
12146595	REGIANE LOIOLA SILVA	28/04/2022	09h15 as 10h00

ASSISTENTE SOCIAL

Inscrição	Nome	Dia	Horário
10553835	CLODOALDA MARTINS DOS SANTOS	28/04/2022	10h00 as 10h45
10957880	MARIA PAMPLONA DIAS	28/04/2022	10h00 as 10h45
10249672	SAMANTA CASSIA VERTUAN	28/04/2022	10h00 as 10h45

FARMACÊUTICO

Inscrição	Nome	Dia	Horário
10195360	ABEL DOS SANTOS RODRIGUES	28/04/2022	10h00 as 10h45
10069348	CAMILA CAVALCANTE DO NASCIMENTO	28/04/2022	10h00 as 10h45
11770198	CELESTINO BERTONHA JUNIOR	28/04/2022	10h00 as 10h45
10808450	CENEIDE SOARES DE OLIVEIRA	28/04/2022	10h00 as 10h45
10757929	EDILENE PEREIRA NASCIMENTO	28/04/2022	10h00 as 10h45

**GESTÃO DE PESSOAS**

10999710	GABRIELA BARBOSA FRANCO	28/04/2022	10h00 as 10h45
10363955	PATRICIA KARINA SILVA DE AQUINO	28/04/2022	10h00 as 10h45
12181943	TAUANA AUGUSTO MARQUES DE OLIVEIRA	28/04/2022	10h00 as 10h45

ENFERMEIRO

Inscrição	Nome	Dia	Horário
10157620	ALLAN DO NASCIMENTO	28/04/2022	10h45 as 11h15
10287850	ANDERSON ALEX EGYDIO	28/04/2022	10h45 as 11h15
11984406	ANDREIA SOUZA DE FARIAS	28/04/2022	10h45 as 11h15
12157783	BRUNO SANTIAGO BEZERRA	28/04/2022	10h45 as 11h15
11975474	ELIETE PRATES OLIVEIRA	28/04/2022	10h45 as 11h15
9955968	FERNANDA APARECIDA NOGUEIRA DE OLIVEIRA	28/04/2022	10h45 as 11h15
11538414	GEANE DA SILVA FERREIRA GIMENES	28/04/2022	10h45 as 11h15
10030549	HELENA CLAUDIA ELOIS DE OLIVEIRA	28/04/2022	10h45 as 11h15
10828419	ILZA PEREIRA MORAIS PESSOA	28/04/2022	10h45 as 11h15
9984976	LARISSA MACHADO	28/04/2022	10h45 as 11h15
12173789	LARISSA MARIA MACIEL	28/04/2022	10h45 as 11h15
10032711	LICIA MARIANA GONCALVES CORREA	28/04/2022	11h15 as 11h45
10433112	MARITZA RODRIGUES BORGES	28/04/2022	11h15 as 11h45
9980474	MICHAEL ROBERTO VIANA SANTOS	28/04/2022	11h15 as 11h45
11206047	NAIANE ROBERTA SILVA PRUDENCIO	28/04/2022	11h15 as 11h45
9949879	NATHANY CAROLINE DA SILVA SCANDOLERA	28/04/2022	11h15 as 11h45
10114386	ORLINDA MIRELE DE CAMARGOS MACHADO	28/04/2022	11h15 as 11h45
11389540	RENATO CRISPIM	28/04/2022	11h15 as 11h45
12192490	ROSIMEIRE APARECIDA SILVA LUCCAS	28/04/2022	11h15 as 11h45
10672125	SAMUEL DOS SANTOS VIEIRA	28/04/2022	11h15 as 11h45
10326634	SIMONE DO NASCIMENTO MOREIRA	28/04/2022	11h15 as 11h45
11085673	SIMONE FIGUEREDO DE SOUZA PEINADO	28/04/2022	11h15 as 11h45
10082905	THAIS CRISTINA VIEIRA SAITO	28/04/2022	11h15 as 11h45

Para que não se alegue ignorância, faz baixar o presente Edital que será publicado na Imprensa Oficial online no site do Município de Jundiaí.

ROSEMARY AP. GHIRALDI SIMIONATO
Gestora Adjunta de Gestão de Pessoas

Registrado na Unidade de Gestão de Administração e Gestão de Pessoas, aos dezenove dias de mês de abril do ano de dois mil e vinte e dois.

DDS/DIVISÃO DE RECRUTAMENTO E SELEÇÃO
EDITAL Nº 169 DE 19 DE ABRIL DE 2022.

ROSEMARY AP. GHIRALDI SIMIONATO, Gestora Adjunta de Gestão de Pessoas, da Unidade de Gestão de Administração e Gestão de Pessoas por meio da Unidade de Gestão de Administração e Gestão de Pessoas do Município de Jundiaí, Estado de São Paulo, no uso de suas atribuições legais, conforme disposto na Lei Municipal nº 5.641 de 06 de julho de 2001, Lei Municipal nº 8.763 de 03 de março de 2017, alterada pela Lei nº 8.948 de 27 de abril de 2018 e face ao que consta do Processo nº 12.550-4/2021, 12.551-2/2021 e 12.549-6/2021.....

FAZ SABER o resultado da Perícia Médica dos candidatos aprovados em conformidade com o Capítulo VIII, item 8.1.2 do Edital nº 334/2021 e

Capítulo IX, item 9.2 do Edital nº 337/2021, para concorrer a reserva de vagas para Deficientes, conforme segue:

ASSISTENTE DE ADMINISTRAÇÃO

Inscrição	Nome	Resultado
10472053	ANA MARIA LOPES	Deferido
12589624	ANDRE MENDES DE OLIVEIRA	Deferido
11054212	BARBARA AMORIM OLIVEIRA	Deferido
12779636	BRUNO DOS REIS CAMPANELI	Deferido
11450215	EMERSON ROBERTO NARCISO BIASIN	Deferido
10463402	EVELIN FERNANDA PASSARELLA	Indeferido
11041331	FABIO LUIS SAVIETTO	Deferido
10633944	FABIO VERISSIMO DOS SANTOS	Deferido
11186275	FERDINANDO PEREIRA TURBAY NETO	Deferido
12656372	FERNANDO DE JESUS SANTOS ZEPPELINI	Deferido
12761346	IBRAHIM KHALIL DAMAA	Deferido
10642978	JOAO BATISTA PIMENTEL	Deferido
12412198	JULIANA CARVALHO PAES	Deferido
10536620	LUCAS OLIVEIRA SANTOS	Deferido
12446360	LUCELIA RODRIGUES DE SOUZA	Deferido
12041823	MARIO SERGIO RAMOS FILHO	Deferido
10458506	NATASHA DE PAULA FONSECA DE MEDEIROS	Deferido
10431837	NATHALIA LACERDA DIAS	Deferido
11608340	NELSON RODRIGUES DA SILVA	Deferido
12007099	PAMELA MAYARA PEREIRA DE AZEVEDO	Deferido
12126039	PAULA SANTIAGO SOARES	Deferido
12540870	RAFAEL ALVES MENEZES DE JESUS	Deferido
12307939	RAFAEL NOBERTO ALMEIDA DA COSTA	Deferido
12582247	RICARDO APARECIDO VIEIRA	Indeferido
10838520	WELISSON WESLEY REIS PEIXOTO	Deferido
10712674	WILLAN JOAQUIM DOS SANTOS	Indeferido
10426302	WILSON SOARES DA SILVA	Indeferido

ENGENHEIRO CIVIL

Inscrição	Nome	Resultado
10370994	LEANDRO NEVES OLIVEIRA	Deferido
10857010	PAULO ALAN MATTOS MONTEIRO	Deferido

ENGENHEIRO DE SEGURANÇA DO TRABALHO

Inscrição	Nome	Resultado
11161582	EDUARDO VINICIUS DA SILVA CAUNETO	Deferido
10995510	FERNANDO CHRISANTO SOARES	Deferido
12166650	NATALIA MATTOS DA SILVA	Indeferido

Para que não se alegue ignorância, faz baixar o presente Edital que será publicado na Imprensa Oficial online no site do Município de Jundiaí.

ROSEMARY AP. GHIRALDI SIMIONATO
Gestora Adjunta de Gestão de Pessoas

Registrado na Unidade de Gestão de Administração e Gestão de Pessoas, aos dezenove dias de mês de abril do ano de dois mil e vinte e dois.

CASA CIVIL**EXTRATO**

CONVÊNIO nº 17/2022, que entre si celebram o MUNICÍPIO DE ITUPEVA e o MUNICÍPIO DE JUNDIAÍ, visando a conjugação de esforços para a realização de necropsias por intermédio do Serviço de Verificação de Óbitos e Esclarecimento da Causa Mortis – SVO. Processo SEI! nº 419/2022

PREFEITO DE JUNDIAÍ: Luiz Fernando Machado

CNPJ: nº 45.780.061/0001-57

PREFEITO DE ITUPEVA: Marco Antonio Marchi

OBJETO: realização de necropsias por intermédio do Serviço de Verificação de Óbitos e Esclarecimento da Causa Mortis – SVO.

DOS RECURSOS FINANCEIROS: A despesa total estimada do presente Convênio é de R\$ 112.000,00 (cento e doze mil reais), cujo recurso onerará a rubrica orçamentária da Secretaria Municipal de Saúde – Funcional 305 – Categoria Econômica: Serviços Terceiros – Ficha orçamentária nº 211, alocada no Fundo Municipal de Saúde de Itupeva, estimando-se o custo de R\$ 1.400,00 (um mil e quatrocentos reais) por cada necropsia realizada.

PRAZO DE VIGÊNCIA: O prazo da vigência deste Convênio será de 60 (sessenta) meses, contados a partir de sua assinatura

ASSINATURA: 19 de abril de 2022.



GOVERNO E FINANÇAS

EDITAL 37/2022

Fica o(a) Sr(a) CLAUDINEI RUIZ DELGADO notificado(a) por meio deste edital, expedido na forma da Lei, a entrar em contato com a Divisão de Cadastro Imobiliário (DCI) por meio do e-mail iptu@jundiai.sp.gov.br, no prazo de 10 (dez) dias a contar da presente publicação, para tratar do Processo 672-8/2022, referente à regularização de construção em virtude de ser desconhecido o seu domicílio tributário. Para que não se alegue ignorância, faz baixar o presente edital, que será fixado no local de costume e publicado na Imprensa Oficial do Município.

DRT, 12 de abril de 2022.
ROSELI C. DE PAIVA
Diretora de Receita Tributária

EDITAL 37/2022

Fica o(a) Sr(a) CLAUDINEI RUIZ DELGADO notificado(a) por meio deste edital, expedido na forma da Lei, a entrar em contato com a Divisão de Cadastro Imobiliário (DCI) por meio do e-mail iptu@jundiai.sp.gov.br, no prazo de 10 (dez) dias a contar da presente publicação, para tratar do Processo 672-8/2022, referente à regularização de construção em virtude de ser desconhecido o seu domicílio tributário. Para que não se alegue ignorância, faz baixar o presente edital, que será fixado no local de costume e publicado na Imprensa Oficial do Município.

DRT, 12 de abril de 2022.
ROSELI C. DE PAIVA
Diretora de Receita Tributária

Replicado por conter incorreções

MUNICÍPIO DE JUNDIAÍ
DEMONSTRATIVO SIMPLIFICADO DO RELATÓRIO RESUMIDO DA EXECUÇÃO ORÇAMENTÁRIA
ORÇAMENTOS FISCAL E DA SEGURIDADE SOCIAL
1º Bimestre - 2022

BALANÇO ORÇAMENTÁRIO		Até o Bimestre		
Em Reais				
RECEITAS				
Previsão Inicial				3.014.411.300,00
Previsão Atualizada				3.014.411.300,00
Receitas Realizadas				581.582.896,73
Déficit Orçamentário				-
Saldos de Exercícios Anteriores (Utilizados para Créditos Adicionais)				48.762.922,70
DESPESAS				
Dotação Inicial				3.014.411.300,00
Dotação Atualizada				3.070.028.452,40
Despesas Empenhadas				889.446.259,66
Despesas Liquidadas				345.726.852,27
Despesas Pagas				323.985.756,52
Superávit Orçamentário				235.856.044,46
DESPESAS POR FUNÇÃO/SUBFUNÇÃO				Até o Bimestre
Despesas Empenhadas				889.446.259,66
Despesas Liquidadas				345.726.852,27
RECEITA CORRENTE LÍQUIDA - RCL				Até o Bimestre
Receita Corrente Líquida				2.436.147.014,00
RECEITAS E DESPESAS DO REGIME PRÓPRIO DE PREVIDÊNCIA DOS SERVIDORES				Até o Bimestre
Regime Próprio de Previdência dos Servidores - PLANO PREVIDENCIÁRIO				
Receitas Previdenciárias Realizadas				127.405.476,30
Despesas Previdenciárias Liquidadas				49.452.370,76
Resultado Previdenciário				77.953.105,54
RESULTADOS NOMINAL E PRIMÁRIO	Meta Fixada no Anexo de Metas Fiscais da LDO	Resultado Apurado Até o Bimestre	% em Relação à Meta	
	(a)	(b)	(b/a)	
Resultado Nominal	6.265.380,00	(108.739.722,36)	(1,735,56%)	
Resultado Primário	39.249.700,00	165.059.524,46	420,54%	
RESTOS A PAGAR A PAGAR POR PODER E MINISTÉRIO PÚBLICO	Inscrição	Cancelamento Até o Bimestre	Pagamento Até o Bimestre	Saldo a Pagar
RESTOS A PAGAR PROCESSADOS	42.290.484,34	-	42.264.238,08	26.246,26
Poder Executivo	42.276.395,89	-	42.250.149,63	26.246,26
Poder Legislativo	14.088,45	-	14.088,45	-
Poder Judiciário	-	-	-	-
Ministério Público	-	-	-	-
Defensoria Pública	-	-	-	-
RESTOS A PAGAR NÃO-PROCESSADOS	135.881.354,83	6.614.716,81	66.151.479,99	63.115.158,03
Poder Executivo	130.619.309,30	6.545.027,31	65.450.066,18	58.624.215,81
Poder Legislativo	5.262.045,53	69.689,50	701.413,81	4.490.942,22
Poder Judiciário	-	-	-	-
Ministério Público	-	-	-	-
Defensoria Pública	-	-	-	-
TOTAL	178.171.839,17	6.614.716,81	108.415.718,07	63.141.404,29
DESPESAS COM MANUTENÇÃO E DESENVOLVIMENTO DO ENSINO	Valor Apurado Até o Bimestre	% Mínimo a Aplicar no Exercício	Limites Constitucionais Anuais	
			% Aplicado Até o Bimestre	
Mínimo Anual de 25% das Receitas de Impostos na Manutenção e Desenvolvimento do Ensino	74.754.462,86	25,00%	20,18%	
Mínimo Anual de 70% do FUNDEB na Remuneração do Magistério com Ensino Fundamental e Médio	-	60,00%	0,00%	
Mínimo Anual de 70% do FUNDEB na Remuneração do Magistério com Educ. Infantil e Ensino Fundamental	20.868.333,88	60,00%	56,81%	
Complementação da União ao FUNDEB	-	0,00%	0,00%	
RECEITAS DE OPERAÇÕES DE CRÉDITO E DESPESAS DE CAPITAL	Valor Apurado Até o Bimestre		Saldo não realizado	
Receita de Operação de Crédito	5.751.155,62			
Despesa de Capital Líquida	9.390.921,85		(3.639.766,23)	
RECEITA DA ALIENAÇÃO DE ATIVOS E APLICAÇÃO DOS RECURSOS	Valor Apurado Até o Bimestre		Saldo a Realizar	
Receita de Capital Resultante da Alienação de Ativos	69.601,44		69.601,44	
Aplicação dos Recursos da Alienação de Ativos	-			
DESPESAS COM AÇÕES E SERVIÇOS PÚBLICOS DE SAÚDE	Valor apurado Até o Bimestre	% Mínimo a Aplicar no Exercício	Limite Constitucional Anual	
			% Aplicado Até o Bimestre	
Despesas com Ações e Serviços Públicos de Saúde executadas com recursos de impostos	102.437.843,33	15%	27,65%	
DESPESAS DE CARÁTER CONTINUADO DERIVADAS DE PPP			Valor Apurado no Exercício Corrente	
Total das Despesas / RCL (%)			-	

NOTA:

LUIZ FERNANDO MACHADO
PREFEITO MUNICIPAL

ALEXANDRE HISAO AKITA
RESPONSÁVEL PELO CONTROLE INTERNO

MÁRCIO CÉSAR SANTIAGO
DIRETOR DO DEPARTAMENTO DE CONTABILIDADE
CRC 1SP188064/O-0



GOVERNO E FINANÇAS

Republikado por conter incorreções

MUNICÍPIO DE JUNDIÁ
RELATÓRIO RESUMIDO DA EXECUÇÃO ORÇAMENTÁRIA
DEMONSTRATIVO DA EXECUÇÃO DAS DESPESAS POR FUNÇÃO/SUBFUNÇÃO
ORÇAMENTOS FISCAL E DA SEGURIDADE SOCIAL
1º BIMESTRE - 2022

RREO - Anexo 2 (LRF, Art. 52, inciso II, alínea "c")

Em Reais

Table with columns: FUNÇÃO/SUBFUNÇÃO, DOTAÇÃO INICIAL, DOTAÇÃO ATUALIZADA (a), DESPESAS EMPENHADAS (b), SALDO (c), DESPESAS LIQUIDADAS (d), SALDO (e). Rows include categories like LEGISLATIVA, JUDICIÁRIA, ADMINISTRAÇÃO, DEFESA NACIONAL, etc.

Essa coluna poderá ser apresentada somente no último bimestre
NOTA:

LUIZ FERNANDO MACHADO
PREFEITO MUNICIPAL

ALEXANDRE HISAO AKITA
RESPONSÁVEL PELO CONTROLE INTERNO

MÁRCIO CÉSAR SANTIAGO
DIRETOR DO DEPARTAMENTO DE CONTABILIDADE
CRC ISP188064/O-0



GOVERNO E FINANÇAS

Republikado por conter incorreções

MUNICÍPIO DE JUNDIAÍ
RELATÓRIO RESUMIDO DA EXECUÇÃO ORÇAMENTÁRIA
DEMONSTRATIVO DA RECEITA CORRENTE LÍQUIDA
ORÇAMENTOS FISCAL E DA SEGURIDADE SOCIAL
1º BIMESTRE - 2022

RREO - Anexo 3 (LRF, Art. 53, inciso I)

ESPECIFICAÇÃO	EVOLUÇÃO DA RECEITA REALIZADA NOS ÚLTIMOS 12 MESES												TOTAL (ÚLTIMOS 12 MESES)
	Março	Abril	Maio	Junho	Julho	Agosto	Setembro	Outubro	Novembro	Dezembro	Janeiro	Fevereiro	
RECEITAS CORRENTES (I)	336.239.177,18	187.948.397,39	231.232.908,29	236.516.145,49	211.164.346,57	243.006.674,46	217.260.103,74	284.372.422,41	243.039.840,78	230.876.476,69	320.186.339,66	254.256.251,51	2.996.157.784,17
Impostos, Taxas e Contribuições de Melhoria	141.779.572,79	69.722.345,86	69.591.010,30	62.543.917,32	66.512.962,72	65.127.396,78	79.851.256,92	66.031.720,92	69.493.299,47	75.003.902,41	65.642.132,49	92.503.037,55	929.833.125,51
Contribuições	9.697.762,13	9.990.984,61	9.826.650,01	9.690.116,67	9.815.547,66	9.642.685,89	9.697.434,86	9.730.840,65	9.724.505,78	11.177.537,95	15.774.817,95	10.123.900,68	124.851.836,16
Receita Patrimonial	840.575,78	954.866,69	30.097.029,52	34.938.857,77	7.512.057,30	16.021.251,81	2.060.334,49	78.651.205,34	13.491.635,08	4.174.091,56	39.689.694,57	26.382.158,49	254.813.758,40
Receita Agropecuária	-	-	-	-	-	-	-	-	-	-	-	-	-
Receita Industrial	-	-	-	-	-	-	-	-	-	-	-	-	-
Receita de Serviços	4.970.645,53	4.801.059,84	4.724.824,96	4.801.661,73	4.705.775,15	4.526.784,01	4.623.328,26	4.481.832,81	4.443.931,83	4.402.806,73	6.449.882,98	5.230.377,49	58.252.711,32
Transferências Correntes	175.925.751,77	99.516.761,79	113.877.419,01	121.117.552,84	120.019.104,70	139.770.648,07	117.888.985,61	121.170.732,42	142.209.875,20	130.586.897,20	186.863.592,97	115.841.514,08	1.584.788.836,33
Outras Receitas Correntes	3.084.868,18	2.962.398,60	3.125.365,49	3.344.037,16	2.598.896,72	3.917.937,92	3.178.763,60	2.297.090,27	3.676.292,75	5.531.440,84	5.766.218,70	4.114.203,22	43.597.516,45
DEDUÇÕES (II)	33.136.706,68	21.869.834,36	52.206.367,10	58.848.459,89	30.214.322,70	42.061.766,64	25.325.146,90	101.337.230,84	40.614.063,23	28.267.526,62	79.966.554,40	47.140.768,80	560.610.776,17
Contrib. do Servidor para o Plano de Previdência	7.291.141,96	7.251.637,23	7.256.811,56	7.247.456,89	7.351.159,27	7.244.417,23	7.259.023,63	7.297.293,20	7.255.659,52	8.695.398,94	12.958.407,01	7.397.968,21	94.473.313,84
Compensação Financ. entre Regimes Previd. e RPPS	491.923,66	491.923,66	563.761,73	491.911,31	492.294,13	845.370,75	2.133.205,86	443.879,61	1.288.460,78	992.015,14	322.588,26	488.135,27	9.045.470,16
Ganhos com Aplicação Financeira do RPPS	190.056,73	261.581,67	28.793.554,82	33.710.231,99	5.841.237,22	14.128.034,99	171.072,60	76.113.245,20	10.662.685,55	474.598,44	36.155.724,68	22.382.526,49	228.893.550,38
Dedução de Receita para Formação do FUNDEB	25.156.594,33	13.894.891,80	15.593.438,99	17.396.779,72	16.529.633,08	19.863.943,07	15.761.846,61	17.512.842,83	21.407.277,36	16.105.514,10	29.531.744,45	16.872.138,83	227.598.435,79
RECEITA CORRENTE LÍQUIDA (III) = (I - II)	303.102.470,50	166.078.563,03	179.026.541,19	177.667.685,59	180.950.023,87	200.944.907,82	191.934.956,84	183.035.191,57	202.425.777,55	202.608.950,07	241.218.765,26	207.114.482,71	2.436.147.014,00
(-) Transferências obrigatórias da União relativas às emendas individuais (art. 166-A, § 1º, da CF) (IV)	-	-	-	-	-	-	-	-	-	-	-	-	-
RECEITA CORRENTE LÍQUIDA AJUSTADA PARA CÁLCULO DOS LIMITES DE ENVIDAMENTO (V) = (III - IV)													2.436.147.014,00
(-) Transferências obrigatórias da União relativas às emendas de bancada (art. 166, § 16, da CF) (VI)	-	-	-	-	-	-	-	-	-	-	-	-	-
RECEITA CORRENTE LÍQUIDA AJUSTADA PARA CÁLCULO DOS LIMITES DA DESPESA COM PESSOAL (VII) = (V - VI)													2.436.147.014,00

NOTA:

LUIZ FERNANDO MACHADO
PREFEITO MUNICIPALALEXANDRE HISAO AKITA
RESPONSÁVEL PELO CONTROLE INTERNOMÁRCIO CÉSAR SANTIAGO
DIRETOR DO DEPARTAMENTO DE CONTABILIDADE
CRC 1SP188064/O-0

Republikado por conter incorreções

MUNICÍPIO DE JUNDIAÍ
RELATÓRIO RESUMIDO DA EXECUÇÃO ORÇAMENTÁRIA
DEMONSTRATIVO DAS RECEITAS E DESPESAS PREVIDENCIÁRIAS DO REGIME PRÓPRIO DE PREVIDÊNCIA DOS SERVIDORES
ORÇAMENTO FISCAL E DA SEGURIDADE SOCIAL
1º BIMESTRE - 2022

RREO - Anexo 4 (LRF, Art. 53, inciso II)

RECEITAS PREVIDENCIÁRIAS	PREVISÃO INICIAL	PREVISÃO ATUALIZADA	RECEITAS REALIZADAS ATÉ O BIMESTRE
RECEITAS CORRENTES (I)	224.280.000,00	224.280.000,00	79.708.149,37
Receitas de Contribuições	104.160.000,00	104.160.000,00	20.354.465,22
Contribuição do Servidor Ativo Civil	85.200.000,00	85.200.000,00	17.938.696,48
Contribuição do Servidor Inativo Civil	17.981.000,00	17.981.000,00	2.279.123,44
Contribuição de Pensionista Civil	979.000,00	979.000,00	136.645,30
Compensação Previdenciária entre RGPS e RPPS	15.000.000,00	15.000.000,00	810.723,53
Receita Patrimonial	105.110.000,00	105.110.000,00	58.538.251,17
Receitas Imobiliárias	-	-	-
Receitas de Valores Mobiliários	105.110.000,00	105.110.000,00	58.538.251,17
Outras Receitas Patrimoniais	-	-	-
Outras Receitas Correntes	10,000,00	10,000,00	4.709,45
RECEITAS DE CAPITAL (II)	-	-	-
Alienação de Bens	-	-	-
Amortização de Empréstimos	-	-	-
Outras Receitas de Capital	-	-	-
RECEITAS INTRA-ORÇAMENTÁRIAS (III)	240.977.700,00	240.977.700,00	47.697.326,93
Contribuição Patronal do Exercício	129.200.500,00	129.200.500,00	25.458.705,00
Contribuição Patronal Ativo Civil	128.660.500,00	128.660.500,00	25.364.513,55
Contribuição Patronal Inativo Civil	540.000,00	540.000,00	94.191,45
Contribuição Patronal Pensionista Civil	-	-	-
Receita de Capital Intra-Orçamentária	6.700.000,00	6.700.000,00	1.156.759,39
Alienação de Bens	-	-	-
Amortização de Empréstimos	6.700.000,00	6.700.000,00	1.156.759,39
Outras Receitas de Capital	-	-	-
Outras Receitas Intra-Orçamentárias	105.077.200,00	105.077.200,00	21.081.862,54
DEDUÇÕES DE RECEITA ORÇAMENTÁRIA (IV)	-	-	-
TRANSFERÊNCIAS FINANCEIRAS PARA COBERTURA DE DÉFICIT (V)	-	-	-
OUTROS APORTES FINANCEIROS AO RPPS (VI)	-	-	-
TOTAL DAS RECEITAS PREVIDENCIÁRIAS (VII) = (I + II + III + V + VI) - IV	465.257.700,00	465.257.700,00	127.405.476,30

DESPESAS PREVIDENCIÁRIAS	DOTAÇÃO INICIAL	DOTAÇÃO ATUALIZADA	DESPESAS EMPENHADAS Até o Bimestre	DESPESAS LIQUIDADAS Até o Bimestre
ADMINISTRAÇÃO (VIII)	10.050.200,00	10.050.200,00	1.488.172,31	719.291,41
Despesas Correntes	9.095.700,00	9.095.700,00	1.485.947,31	719.291,41
Despesas de Capital	954.500,00	954.500,00	2.225,00	-
PREVIDÊNCIA SOCIAL (IX)	301.469.600,00	301.469.600,00	48.750.655,16	48.733.079,35
Aposentadorias	274.680.600,00	274.680.600,00	44.123.917,07	44.106.341,26
Pensões	26.767.000,00	26.767.000,00	4.626.738,09	4.626.738,09
Outros Benefícios Previdenciários	22.000,00	22.000,00	-	-
Outras Despesas Previdenciárias	-	-	-	-
Compensação Previdenciária ao RGPS	-	-	-	-
RESERVA DO RPPS (SUPERÁVIT PREVISTO NO ORÇAMENTO) (X)	157.774.900,00	157.774.900,00	-	-
TOTAL DAS DESPESAS PREVIDENCIÁRIAS (XI) = (VIII + IX + X)	469.294.700,00	469.294.700,00	50.238.827,47	49.452.370,76
RESULTADO PREVIDENCIÁRIO (XII) = (VII - XI)	(4.037.000,00)	(4.037.000,00)	77.166.648,83	77.953.105,54

NOTA:

LUIZ FERNANDO MACHADO

PREFEITO MUNICIPAL

ALEXANDRE HISAO AKITA

RESPONSÁVEL PELO CONTROLE INTERNO

MÁRCIO CÉSAR SANTIAGO

DIRETOR DO DEPARTAMENTO DE
CONTABILIDADE
CRC 1SP188064/O-0



GOVERNO E FINANÇAS

Republicado por conter incorreções

MUNICÍPIO DE JUNDIAÍ
RELATÓRIO RESUMIDO DA EXECUÇÃO ORÇAMENTÁRIA
DEMONSTRATIVO DOS RESULTADOS PRIMÁRIO E NOMINAL
ORÇAMENTOS FISCAL E DA SEGURANÇA SOCIAL
1º BIMESTRE - 2022

RREO - ANEXO 6 (LRF, art. 53, inciso II)

Em reais

Table with 4 columns: RECEITAS FISCAIS, PREVISÃO INICIAL, PREVISÃO ATUALIZADA, RECEITA REALIZADA ATÉ O BIMESTRE. Rows include RECEITAS FISCAIS CORRENTES (I), RECEITAS DE CAPITAL (II), and DEDUÇÕES DA RECEITA (VIII).

Table with 4 columns: DESPESAS FISCAIS, DOTAÇÃO INICIAL, DOTAÇÃO ATUALIZADA, DESPESAS LIQUIDADAS ATÉ O BIMESTRE. Rows include DESPESAS CORRENTES (X), DESPESAS FISCAIS CORRENTES (XII), and DESPESAS FISCAIS DE CAPITAL (XVII).

RESULTADO PRIMÁRIO (IX - XIX) (66.318.300,00) (121.520.452,40) 165.059.524,46

META FISCAL PARA O RESULTADO PRIMÁRIO VALOR CORRENTE 39.249.700,00

META FISCAL PARA O RESULTADO NOMINAL VALOR CORRENTE 6.265.380,00

Table with 4 columns: DEMONSTRATIVO DO RESULTADO NOMINAL - EXCETO ÓRGÃO DE PREVIDÊNCIA, Em 31 de Dez 2021, Até 6º Bimestre, Até 1º Bimestre. Rows include DÍVIDA CONSOLIDADA (XX), DEDUÇÕES (XXI), and DÍVIDA CONSOLIDADA LÍQUIDA (XXII).

RESULTADO NOMINAL - EXCETO ÓRGÃO DE PREVIDÊNCIA No Bimestre (108.739.722,36) Até o Bimestre (108.739.722,36)

Table with 4 columns: DEMONSTRATIVO DO RESULTADO NOMINAL - ÓRGÃO PREVIDENCIÁRIO, Em 31 de Dez 2021, Até 6º Bimestre, Até 1º Bimestre. Rows include DÍVIDA CONSOLIDADA PREVIDENCIÁRIA (XXV), DEDUÇÕES (XXVI), and DÍVIDA CONSOLIDADA LÍQUIDA (XXVII).

RESULTADO NOMINAL - ÓRGÃO PREVIDENCIÁRIO No Bimestre (58.344.398,20) Até o Bimestre (58.344.398,20)

NOTA:

LUIZ FERNANDO MACHADO PREFEITO MUNICIPAL

ALEXANDRE HISAO AKITA RESPONSÁVEL PELO CONTROLE INTERNO

MÁRCIO CÉSAR SANTIAGO DIRETOR DO DEPARTAMENTO DE CONTABILIDADE CRC 1SP188064/O-0

Republicado por conter incorreções

MUNICÍPIO DE JUNDIAÍ
RELATÓRIO RESUMIDO DA EXECUÇÃO ORÇAMENTÁRIA
DEMONSTRATIVO DOS RESTOS A PAGAR POR PODER E ÓRGÃO
ORÇAMENTOS FISCAL E DA SEGURANÇA SOCIAL
1º BIMESTRE - 2022

RREO - ANEXO 7 (LRF, art. 53, inciso V)

Em Reais

Table with 16 columns: PODER/ÓRGÃO, Inscritos em Exercícios Anteriores, Em 31 de dezembro de 2021, Restos a Pagar Processados, Restos a Pagar Não Processados, Saldo Total. Rows include RESTOS A PAGAR (EXCETO INTRA-ORÇAMENTÁRIOS) and RESTOS A PAGAR (INTRA-ORÇAMENTÁRIOS).

NOTA:

LUIZ FERNANDO MACHADO PREFEITO MUNICIPAL

ALEXANDRE HISAO AKITA RESPONSÁVEL PELO CONTROLE INTERNO

MÁRCIO CÉSAR SANTIAGO DIRETOR DO DEPARTAMENTO DE CONTABILIDADE CRC 1SP188064/O-0



GOVERNO E FINANÇAS

Republicado por conter incorreções

MUNICÍPIO DE JUNDIAÍ
RELATÓRIO RESUMIDO DA EXECUÇÃO ORÇAMENTÁRIA
DEMONSTRATIVO DAS RECEITAS E DESPESAS COM MANUTENÇÃO E DESENVOLVIMENTO DO ENSINO - MDE
ORÇAMENTOS FISCAL E DA SEGURIDADE SOCIAL
1º Bimestre - 2022

RREO - ANEXO 8 (LDB, art. 72) Em reais

RECEITA RESULTANTE DE IMPOSTOS (caput do art. 212 da Constituição)	RECEITA RESULTANTE DE IMPOSTOS (Arts. 212 e 212 - A da Constituição Federal)		RECEITAS REALIZADAS Até o Bimestre (b)
	PREVISÃO ATUALIZADA (a)		
1 - RECEITA DE IMPOSTOS	892.069.900,00		138.490.431,79
1.1 - Receita Resultante do Imposto sobre a Propriedade Predial e Territorial Urbana - IPTU	243.420.300,00		51.918.998,60
1.2 - Receita Resultante do Imposto sobre Transmissão Inter Vivos - ITBI	101.525.500,00		14.359.445,30
1.3 - Receita Resultante do Imposto sobre Serviços de Qualquer Natureza - ISS	381.724.100,00		52.600.636,80
1.4 - Receita Resultante do Imposto de Renda Retido na Fonte - IRRF	165.400.000,00		19.611.351,09
2 - RECEITA DE TRANSFERÊNCIAS CONSTITUCIONAIS E LEGAIS	1.186.922.805,00		232.019.415,28
2.1 - Cota-Parte FPM	99.917.705,00		21.215.702,71
2.1.1 - Parcela referente à CF, art. 159, I, alínea b	93.517.705,00		21.215.702,71
2.1.2 - Parcela referente à CF, art. 159, I, alínea d e e	6.400.000,00		-
2.2 - Cota-Parte ICMS	930.340.600,00		132.305.194,90
2.3 - Cota-Parte IPI-Exportação	6.848.000,00		1.199.570,81
2.4 - Cota-Parte ITR	217.500,00		29.502,66
2.5 - Cota-Parte IPVA	149.599.000,00		77.269.444,20
2.6 - Cota-Parte IOF-Ouro	-		-
2.7 - Compensações Financeiras Provenientes de Impostos e Transferências Constitucionais	-		-
3 - TOTAL DA RECEITA DE IMPOSTOS (1 + 2)	2.078.992.705,00		370.509.847,07
4 - TOTAL DESTINADO AO FUNDEB - 20% DE ((2.1.1) + (2.2) + (2.3) + (2.4) + (2.5))	236.104.561,00		46.403.883,06
5 - VALOR MÍNIMO A SER APLICADO ALÉM DO VALOR DESTINADO AO FUNDEB - 5% DE ((2.1.1) + (2.2) + (2.3) + (2.4) + (2.5)) + 25% DE ((1.1) + (1.2) + (1.3) + (1.4) + (2.1.2) + (2.6) + (2.7))	283.643.615,25		46.223.578,71

RECEITAS DO FUNDEB	FUNDEB		RECEITAS REALIZADAS Até o Bimestre (b)
	PREVISÃO ATUALIZADA (a)		
6 - RECEITAS RECEBIDAS DO FUNDEB	207.643.800,00		36.735.954,27
6.1 - FUNDEB - Impostos e Transferências de Impostos	207.643.800,00		36.735.954,27
6.1.1 - Principal	207.393.800,00		36.160.029,09
6.1.2 - Rendimentos de Aplicação Financeira	250.000,00		575.925,18
6.2 - FUNDEB - Complementação da União - VAAF	-		-
6.2.1 - Principal	-		-
6.2.2 - Rendimentos de Aplicação Financeira	-		-
6.3 - FUNDEB - Complementação da União - VAAT	-		-
6.3.1 - Principal	-		-
6.3.2 - Rendimentos de Aplicação Financeira	-		-
7 - RESULTADO LÍQUIDO DAS TRANSFERÊNCIAS DO FUNDEB (6.1.1 - 4)¹	(28.710.761,00)		(10.243.853,97)
8 - TOTAL DOS RECURSOS DE SUPERÁVIT	-		-
8.1 - SUPERÁVIT DO EXERCÍCIO IMEDIATAMENTE ANTERIOR	-		-
8.2 - SUPERÁVIT RESIDUAL DE OUTROS EXERCÍCIOS	-		-
9 - TOTAL DOS RECURSOS DO FUNDEB DISPONÍVEIS PARA UTILIZAÇÃO (6 + 8)	-		36.735.954,27

DESPESAS COM RECURSOS DO FUNDEB (Por Área de Atuação)²	DOTAÇÃO ATUALIZADA (c)	DESPESAS EMPENHADAS Até o Bimestre (d)	DESPESAS LIQUIDADAS Até o Bimestre (e)	DESPESAS PAGAS Até o Bimestre (f)	INSCRITAS EM RESTOS A PAGAR NÃO PROCESSADOS (g)
10.1 - Educação Infantil	67.679.200,00	6.559.135,31	6.559.135,31	5.532.780,85	-
10.1.1 - Creche	25.514.100,00	-	-	-	-
10.1.2 - Pré-escola	42.165.100,00	6.559.135,31	6.559.135,31	5.532.780,85	-
10.2 - Ensino Fundamental	106.410.700,00	14.309.198,57	14.309.198,57	12.063.160,38	-
11 - OUTRAS DESPESAS	46.033.900,00	1.120.262,80	1.120.262,80	1.120.262,80	-
11.1 - Educação Infantil	19.787.200,00	177.680,00	177.680,00	177.680,00	-
11.1.1 - Creche	10.132.700,00	-	-	-	-
11.1.2 - Pré-escola	9.654.500,00	177.680,00	177.680,00	177.680,00	-
11.2 - Ensino Fundamental	26.246.700,00	942.582,80	942.582,80	942.582,80	-
12 - TOTAL DAS DESPESAS COM RECURSOS DO FUNDEB (10 + 11)	220.123.800,00	21.988.596,68	21.988.596,68	18.716.204,03	-

DESPESAS CUSTEADAS COM RECEITAS DO FUNDEB RECEBIDAS NO EXERCÍCIO	DESPESAS EMPENHADAS Até o Bimestre (d)	DESPESAS LIQUIDADAS Até o Bimestre (e)	DESPESAS PAGAS Até o Bimestre (f)	INSCRITAS EM RESTOS A PAGAR NÃO PROCESSADOS (g)	INSCRITAS EM RESTOS A PAGAR NÃO PROCESSADOS (SEM DISPONIBILIDADE DE CAIXA)³ (h)
14 - Total das Despesas custeadas com FUNDEB - Impostos e Transferências de Impostos	21.988.596,68	21.988.596,68	18.716.204,03	-	-
15 - Total das Despesas custeadas com FUNDEB - Complementação da União - VAAF	-	-	-	-	-
16 - Total das Despesas custeadas com FUNDEB - Complementação da União - VAAT	-	-	-	-	-
17 - Total das Despesas custeadas com FUNDEB - Complementação da União - VAAT Aplicadas na Educação Infantil	-	-	-	-	-
18 - Total das Despesas custeadas com FUNDEB - Complementação da União - VAAT Aplicadas em Despesa de Capital	-	-	-	-	-

INDICADORES - Art. 212-A, inciso XI e § 3º - Constituição Federal²	VALOR EXIGIDO (i)	VALOR APLICADO (j)	VALOR CONSIDERADO APÓS DEDUÇÕES (k)	% APLICADO (l)
20 - Percentual de 50% da Complementação da União ao FUNDEB (VAAT) na Educação Infantil	-	-	-	0,00%
21 - Mínimo de 15% da Complementação da União ao FUNDEB - VAAT em Despesas de Capital	-	-	-	0,00%

INDICADOR - Art.25, § 3º - Lei nº 14.113, de 2020 - (Máximo de 10% de Superávit)³	VALOR MÁXIMO PERMITIDO (m)	VALOR NÃO APLICADO (n)	VALOR NÃO APLICADO APÓS AJUSTE (o)	% NÃO APLICADO (p)

INDICADOR - Art.25, § 3º - Lei nº 14.113, de 2020 - (Aplicação do Superávit de Exercício Anterior)³	VALOR DE SUPERÁVIT PERMITIDO NO EXERCÍCIO ANTERIOR (q)	VALOR NÃO APLICADO NO EXERCÍCIO ANTERIOR (r)	VALOR DE SUPERÁVIT APLICADO ATÉ O PRIMEIRO QUADRIMESTRE (s)	VALOR APLICADO ATÉ O PRIMEIRO QUADRIMESTRE QUE INTEGRARÁ O LIMITE CONSTITUCIONAL (t)	VALOR APLICADO APÓS O PRIMEIRO QUADRIMESTRE (u)	VALOR NÃO APLICADO (v)
23.1 - Total das Despesas custeadas com FUNDEB - Impostos e Transferências de Impostos	15.998.465,70	10.122.198,88	-	10.122.198,88	-	-
23.2 - Total das Despesas custeadas com FUNDEB - Complementação da União (VAAF + VAAT)	-	-	-	-	-	-

DESPESAS COM AÇÕES TÍPICAS DE MDE - RECEITAS DE IMPOSTOS - EXCETO FUNDEB (Por Área de Atuação)⁴	DOTAÇÃO ATUALIZADA (c)	DESPESAS EMPENHADAS Até o Bimestre (d)	DESPESAS LIQUIDADAS Até o Bimestre (e)	DESPESAS PAGAS Até o Bimestre (f)	INSCRITAS EM RESTOS A PAGAR NÃO PROCESSADOS (g)
24.1 - Creche	101.322.941,28	49.118.575,64	14.715.589,33	13.022.769,92	-
24.2 - Pré-escola	98.573.683,28	12.247.307,05	4.886.970,62	4.133.876,57	-
25 - ENSINO FUNDAMENTAL	176.604.224,08	34.442.422,01	13.240.623,25	11.549.720,60	-
26 - TOTAL DAS DESPESAS COM AÇÕES TÍPICAS DE MDE (24 + 25)	376.500.848,64	95.808.304,70	32.843.183,20	28.706.367,09	-

APURAÇÃO DAS DESPESAS PARA FINS DE LIMITE MÍNIMO CONSTITUCIONAL		Valor
27 - TOTAL DAS DESPESAS DE MDE CUSTEADAS COM RECURSOS DE IMPOSTOS (FUNDEB E RECEITA DE IMPOSTOS) = (L14 (d ou e) + L26 (d ou e) + L23.1 (t))		64.953.978,76
28 - (-) RESULTADO LÍQUIDO DAS TRANSFERÊNCIAS DO FUNDEB = (L7)		(10.243.853,97)
29 - (-) RESTOS A PAGAR NÃO PROCESSADOS INSCRITOS NO EXERCÍCIO SEM DISPONIBILIDADE FINANCEIRA DE RECURSOS DO FUNDEB IMPOSTOS⁵ = (L14h)		-
30 - (-) RESTOS A PAGAR NÃO PROCESSADOS INSCRITOS NO EXERCÍCIO SEM DISPONIBILIDADE FINANCEIRA DE RECURSOS DE IMPOSTOS⁶*7		-
31 - (-) CANCELAMENTO, NO EXERCÍCIO, DE RESTOS A PAGAR INSCRITOS COM DISPONIBILIDADE FINANCEIRA DE RECURSOS DE IMPOSTOS VINCULADOS AO ENSINO = (L34.1 (ac) + L34.2 (ac))		443.369,87
32 - TOTAL DAS DESPESAS PARA FINS DE LIMITE (27 - (28 + 29 + 30 + 31))		74.754.462,86

APURAÇÃO DO LIMITE MÍNIMO CONSTITUCIONAL²*⁵		VALOR EXIGIDO (x)	VALOR APLICADO (w)	% APLICADO (y)
33 - APLICAÇÃO EM MDE SOBRE A RECEITA RESULTANTE DE IMPOSTOS		92.627.461,77	74.754.462,86	20,18%

RESTOS A PAGAR INSCRITOS EM EXERCÍCIOS ANTERIORES COM DISPONIBILIDADE FINANCEIRA DE RECURSOS DE IMPOSTOS E DO FUNDEB⁸	SALDO INICIAL (z)	RP LIQUIDADOS (aa)	RP PAGOS (ab)	RP CANCELADOS (ac)	SALDO FINAL (ad)
34.1 - Executadas com Recursos de Impostos e Transferências de Impostos	32.785.749,69	19.375.109,00	25.022.704,43	443.369,87	-
34.2 - Executadas com Recursos do FUNDEB - Impostos	5.514.808,28	-	5.514.340,46	-	-
34.3 - Executadas com Recursos do FUNDEB - Complementação da União (VAAT + VAAF)	-	-	-	-	-



GOVERNO E FINANÇAS

Republicado por conter incorreções

MUNICÍPIO DE JUNDIÁ
RELATÓRIO RESUMIDO DA EXECUÇÃO ORÇAMENTÁRIA
DEMONSTRATIVO DAS RECEITAS E DESPESAS COM MANUTENÇÃO E DESENVOLVIMENTO DO ENSINO - MDE
ORÇAMENTOS FISCAL E DA SEGURIDADE SOCIAL
1º Bimestre - 2022

RREO - ANEXO 8 (LDB, art. 72)

Em reais

OUTRAS INFORMAÇÕES PARA CONTROLE			
RECEITAS ADICIONAIS PARA FINANCIAMENTO DO ENSINO	PREVISÃO ATUALIZADA (a)	RECEITAS REALIZADAS Até o Bimestre (b)	
35 - RECEITA DE TRANSFERÊNCIAS DO FNDE (INCLUINDO RENDIMENTOS DE APLICAÇÃO FINANCEIRA)	35.196.500,00	7.583.866,64	
35.1 - Salário-Educação	29.639.000,00	7.017.065,22	
35.2 - PDDE	-	-	
35.3 - PNAE	5.205.000,00	557.798,84	
35.4 - PNATE	250.000,00	1.106,26	
35.5 - Outras Transferências do FNDE	102.500,00	7.896,32	
36 - RECEITA DE TRANSFERÊNCIAS DE CONVÊNIO	10.000,00	4,84	
37 - RECEITA DE ROYALTIES DESTINADOS À EDUCAÇÃO	4.899.000,00	809.461,12	
38 - RECEITA DE OPERAÇÕES DE CRÉDITO VINCULADAS À EDUCAÇÃO	-	-	
39 - OUTRAS RECEITAS PARA FINANCIAMENTO DO ENSINO	-	-	
40 - TOTAL DAS RECEITAS ADICIONAIS PARA FINANCIAMENTO DO ENSINO = (35 + 36 + 37 + 38 + 39)	40.105.500,00	8.393.332,60	

DESPESAS CUSTEADAS COM RECEITAS ADICIONAIS PARA FINANCIAMENTO DO ENSINO (Por Área de Atuação) ⁶	DOTAÇÃO ATUALIZADA (c)	DESPESAS EMPENHADAS (d)	DESPESAS LIQUIDADAS (e)	DESPESAS PAGAS (f)	INSCRITAS EM RESTOS A PAGAR NÃO PROCESSADOS (g)
41 - EDUCAÇÃO INFANTIL	8.459.990,11	2.240.608,04	262.322,69	262.322,69	-
41.1 - Creche	4.623.244,76	819.360,68	159.756,07	159.756,07	-
41.2 - Pré-escola	3.836.745,35	1.421.247,36	102.566,62	102.566,62	-
42 - ENSINO FUNDAMENTAL	18.764.045,76	6.549.536,01	478.066,45	452.730,04	-
43 - ENSINO MÉDIO	-	-	-	-	-
44 - ENSINO SUPERIOR	58.671.000,00	31.560.241,02	5.038.874,19	4.972.777,34	-
45 - ENSINO PROFISSIONAL NÃO INTEGRADO AO ENSINO REGULAR	3.525.800,00	365.111,00	365.111,00	305.033,95	-
46 - TOTAL DAS DESPESAS CUSTEADAS COM RECEITAS ADICIONAIS PARA FINANCIAMENTO DO ENSINO (41 + 42 + 43 + 44 + 45)	89.420.835,87	40.715.496,07	6.144.374,33	5.992.864,02	-

¹ SE RESULTADO LÍQUIDO DA TRANSFERÊNCIA (7) > 0 = ACRÉSCIMO RESULTANTE DAS TRANSFERÊNCIAS DO FUNDEB, SE RESULTADO LÍQUIDO DA TRANSFERÊNCIA (7) < 0 = DECRÉSCIMO RESULTANTE DAS TRANSFERÊNCIAS DO FUNDEB

² Limites mínimos anuais a serem cumpridos no encerramento do exercício.

³ Art. 25, § 3º, Lei 14.113/2020: "Até 10% (dez por cento) dos recursos recebidos à conta dos Fundos, inclusive relativos à complementação da União, nos termos do § 2º do art. 16 desta Lei, poderão ser utilizados no primeiro quadrimestre do exercício imediatamente subsequente, mediante abertura de crédito adicional."

⁴ Os valores referentes à parcela dos Restos a Pagar inscritos sem disponibilidade financeira vinculada à educação deverão ser informados somente no RREO do último bimestre do exercício.

⁵ Nos cinco primeiros bimestres do exercício o acompanhamento será feito com base na despesa liquidada. No último bimestre do exercício, o valor deverá corresponder ao total da despesa empenhada.

⁶ As linhas representam áreas de atuação e não correspondem exatamente às subfunções da Função Educação. As despesas classificadas nas demais subfunções típicas e nas subfunções atípicas deverão ser rateadas para essas áreas de atuação.

⁷ Valor inscrito em RPMP sem disponibilidade de caixa, que não deve ser considerado na apuração dos indicadores e limites

⁸ Controle da execução de restos a pagar considerados no cumprimento do limite mínimo dos exercícios anteriores.

NOTA:

LUIZ FERNANDO MACHADO
PREFEITO MUNICIPAL

VASTI FERRARI MARQUES
GESTOR DA UNIDADE DE EDUCAÇÃO

MÁRCIO CÉSAR SANTIAGO
DIRETOR DO DEPARTAMENTO DE CONTABILIDADE
CRC 1SP188064/O-0

Republicado por conter incorreções

MUNICÍPIO DE JUNDIÁ
RELATÓRIO RESUMIDO DA EXECUÇÃO ORÇAMENTÁRIA
DEMONSTRATIVO DAS RECEITAS DE OPERAÇÕES DE CRÉDITO E DESPESAS DE CAPITAL (REGRA DE OURO)
ORÇAMENTOS FISCAL E DA SEGURIDADE SOCIAL
1º BIMESTRE - 2022

RREO - ANEXO 9 (LRF, art.53, § 1º, inciso I)

Em Reais

ÓRGÃO	PREVISÃO ATUALIZADA	OPERAÇÕES DE CRÉDITO REALIZADAS				DOTAÇÃO ATUALIZADA	DESPESAS DE CAPITAL REALIZADAS		
		INTERNAS (I)	EXTERNAS (II)	A.R.O. (III)	TOTAL (I + II + III)		EMPENHADAS	LIQUIDADAS	PAGAS
Prefeitura de Jundiá	16.451.000,00	5.751.155,62	-	-	5.751.155,62	232.859.034,75	56.685.288,85	9.308.462,07	9.287.153,17
Câmara Municipal	-	-	-	-	-	1.345.400,00	9.672,00	8.385,00	8.385,00
Instituto de Previdência	-	-	-	-	-	954.500,00	2.225,00	-	-
Faculdade de Medicina	-	-	-	-	-	19.746.000,00	1.475.824,21	15.502,96	-
Escola Superior de Educação Física	-	-	-	-	-	62.000,00	5.899,90	5.899,90	5.899,90
Fundação Casa da Cultura	-	-	-	-	-	205.000,00	1.282,64	-	-
Fundação Municipal de Ação Social	-	-	-	-	-	1.938.000,00	387.549,76	30.149,92	22.649,92
Fundação Televisão Educativa	-	-	-	-	-	460.000,00	22.522,00	22.522,00	5.592,00
Escola de Gestão Pública	-	-	-	-	-	1.000,00	-	-	-
Fundação Serra do Japi	-	-	-	-	-	22.000,00	276,96	-	-
TOTAIS	16.451.000,00	5.751.155,62	-	-	5.751.155,62	257.592.934,75	58.590.541,32	9.390.921,85	9.329.679,99

NOTA:

LUIZ FERNANDO MACHADO
PREFEITO MUNICIPAL

ALEXANDRE HISAO AKITA
RESPONSÁVEL PELO CONTROLE INTERNO

MÁRCIO CÉSAR SANTIAGO
DIRETOR DO DEPARTAMENTO DE CONTABILIDADE
CRC 1SP188064/O-0

Republicado por conter incorreções

MUNICÍPIO DE JUNDIÁ
RELATÓRIO RESUMIDO DA EXECUÇÃO ORÇAMENTÁRIA
DEMONSTRATIVO DA RECEITA DE ALIENAÇÃO DE ATIVOS E APLICAÇÃO DOS RECURSOS
ORÇAMENTOS FISCAL E DA SEGURIDADE SOCIAL
1º BIMESTRE - 2022

RREO - ANEXO 11 (LRF, art. 53, § 1º, inciso III)

Em Reais

ÓRGÃO	SALDO EXERCÍCIO ANTERIOR (I)	RECEITA REALIZADA (II)	APLICAÇÃO DE RECURSOS				SALDO A APLICAR
			DOTAÇÃO ATUALIZADA	EMPENHADA (III)	LIQUIDADADA	PAGA	
Prefeitura do Município de Jundiá	-	35.844,47	-	-	-	-	35.844,47
Câmara Municipal	-	-	-	-	-	-	-
Instituto de Previdência do Município de Jundiá	-	-	-	-	-	-	-
Faculdade de Medicina de Jundiá	-	-	-	-	-	-	-
Escola Superior de Educação Física	-	-	-	-	-	-	-
Fundação Casa da Cultura e Esportes	-	-	-	-	-	-	-
Fundação Municipal de Ação Social	-	33.756,97	-	-	-	-	33.756,97
Fundação Televisão Educativa de Jundiá	-	-	-	-	-	-	-
Escola de Gestão Pública de Jundiá	-	-	-	-	-	-	-
Fundação Serra do Japi	-	-	-	-	-	-	-
TOTAL	-	69.601,44	-	-	-	-	69.601,44

NOTA:

LUIZ FERNANDO MACHADO
PREFEITO MUNICIPAL

ALEXANDRE HISAO AKITA
RESPONSÁVEL PELO CONTROLE INTERNO

MÁRCIO CÉSAR SANTIAGO
DIRETOR DO DEPARTAMENTO DE CONTABILIDADE
CRC 1SP188064/O-0

Assinado Digitalmente



GOVERNO E FINANÇAS

Repblicado por conter incorreções

MUNICÍPIO DE JUNDIAÍ
RELATÓRIO RESUMIDO DA EXECUÇÃO ORÇAMENTÁRIA
DEMONSTRATIVO DAS PARCERIAS PÚBLICO-PRIVADAS
ORÇAMENTOS FISCAL E DA SEGURIDADE SOCIAL
1º Bimestre - 2022

RREO - Anexo 13 (Lei nº 11.079, de 30.12.2004, arts. 22, 25 e 28)

Em reais

IMPACTOS DAS CONTRATAÇÕES DE PPP	SALDO TOTAL EM 31 DE DEZEMBRO DE 2021	REGISTROS EFETUADOS EM 2022	
		No bimestre	Até o Bimestre
TOTAL DE ATIVOS	-	-	-
Ativos Constituídos pela SPE	-	-	-
TOTAL DE PASSIVOS	-	-	-
Obrigações decorrentes de Ativos Constituídos pela SPE	-	-	-
Provisões de PPP	-	-	-
Outros Passivos	-	-	-
ATOS POTENCIAIS PASSIVOS	-	-	-
Obrigações Contratuais	-	-	-
Riscos não Provisionados	-	-	-
Garantias Concedidas	-	-	-
Outros Passivos Contingentes	-	-	-

DESPESAS DE PPP	EXERCÍCIO ANTERIOR 2021	EXERCÍCIO CORRENTE 2022	2023	2024	2025	2026	2027	2028	2029	2030	2031
Do Ente Federado, exceto estatais não dependentes (I)	-	-	-	-	-	-	-	-	-	-	-
...	-	-	-	-	-	-	-	-	-	-	-
Das Estatais Não-Dependentes	-	-	-	-	-	-	-	-	-	-	-
...	-	-	-	-	-	-	-	-	-	-	-
TOTAL DAS DESPESAS	-	-	-	-	-	-	-	-	-	-	-
PPP A CONTRATAR (II)	-	-	-	-	-	-	-	-	-	-	-
RECEITA CORRENTE LÍQUIDA (RCL) (III)	2.051.943.087,01	2.436.147.014,00	-	-	-	-	-	-	-	-	-
TOTAL DAS DESPESAS CONSIDERADAS PARA O LIMITE (IV = I + II)	-	-	-	-	-	-	-	-	-	-	-
TOTAL DAS DESPESAS / RCL (%) (V = IV / III)	-	-	-	-	-	-	-	-	-	-	-

NOTA:

LUIZ FERNANDO MACHADO
PREFEITO MUNICIPAL

ALEXANDRE HISAO AKITA
RESPONSÁVEL PELO CONTROLE INTERNO

MÁRCIO CÉSAR SANTIAGO
DIRETOR DO DEPARTAMENTO DE CONTABILIDADE
CRC 15P188064/O-0



Prefeitura
de Jundiá

PREFEITURA DO MUNICÍPIO DE JUNDIAÍ
FUNDO APOIO AO ESPORTE
Lei nº 4.380, de 27.06.94, reformulada pela Lei nº 5.089, de 29.12.97

EXTRATO DE BALANCETE DO MÊS DE MARÇO/2022
NORMAL

RECEITA	Valores Arrecadados		Orçado	Diferença
	No Mês	No Ano		
1000.00.00.00.00.000 - RECEITAS CORRENTES				
1300.00.00.00.00.000 - RECEITA PATRIMONIAL				
1321.01.01.01.01.005 - REC. OP. FIN. / FUNDO DE APOIO AO ESPORTE	15,24	38,71	-	38,71
1700.00.00.00.00.000 - TRANSFERÊNCIAS CORRENTES				
1740.00.00.00.00.000 - TRANSF. DE INSTITUIÇÕES PRIVADAS				
1900.00.00.00.00.000 - OUTRAS RECEITAS CORRENTES				
SOMA	15,24	38,71	-	38,71

DESPESA	Dotação Atual	Valores Empenhados		A Empenhar	Valores Pagos	
		No Mês	No Ano		No Mês	No Ano
23 - UNIDADE DE GESTÃO DE ESPORTES E LAZER						
2301.027.811.192.2761 - ESPORTE DE FORMAÇÃO E RENDIMENTO						
33903000 - Material de Consumo						
0 - Própria	375.500,00	29.460,32	134.265,62	241.234,38	-	-
5301 - Fundo de Apoio ao Esportes	-	-	-	-	-	-
33903900 - Outros Serviços de Terceiros - Pes. Jurídica						
0 - Própria	2.061.980,00	453.138,66	1.510.672,10	551.307,90	54.373,26	64.123,26
5301 - Fundo de Apoio ao Esportes Doações	-	-	-	-	-	-
33904900 - Auxílio - Transporte						
0 - Própria	46.809,60	-	46.809,60	-	1.570,00	6.033,20
5301 - Fundo de Apoio ao Esportes Doações	-	-	-	-	-	-
44905200 - Equipamentos e Material Permanente						
0 - Própria	7.000,00	-	-	7.000,00	-	-
5301 - Fundo de Apoio ao Esportes	-	-	-	-	-	-
SOMA	2.491.289,60	482.598,98	1.691.747,32	799.542,28	55.943,26	70.156,46

Caixa Ec. Federal C/C 28-8 419 -
Caixa Ec. Federal C/Aplicação 28-8 420 2.162,51

Elaborado por:

FÁTIMA BOSCHINI MURARI
Ag. Fazendário / UGGF DC

EDNÉIA C. MARQUES CAUSS
Ag. Fazendário / UGGF DC



GOVERNO E FINANÇAS



Prefeitura
de Jundiaí

FUNDO MUNICIPAL DE CONSERVAÇÃO AMBIENTAL
LEI MUNICIPAL 341/2002
EXTRATO DE BALANCETE DO MÊS DE MARÇO/2022

RECEITA	VALORES ARRECADADOS		ORÇADO	DIFERENÇA
	NO MÊS	NO ANO		
1000.00.00.00.00.000 - Receitas Correntes				
1120.00.00.00.00.000 - TAXAS				
1121.01.03.01.01.001 - DIVIDA ATIVA DE QTS TRIBUTOS - TX CONTR. AMB	-	-	5.000,00	(5.000,00)
1121.01.03.01.01.002 - DIVIDA ATIVA - QTS TRIBUTOS - TAXA PUBLICIDADE COMERCIAL / FMC	16.261,21	95.110,59	107.000,00	(11.889,41)
1121.01.04.01.01.001 - MULTAS E JUROS DE MORA DA DÍVIDA ATIVA DO FMCQA (LM 341/02)	3.795,13	19.415,85	50.000,00	(30.584,15)
1121.04.01.01.01.001 - TAXA DE CONTROLE E FISCALIZAÇÃO AMBIENTAL	1.350,00	1.950,00	2.500,00	(550,00)
1121.04.01.01.01.004 - TAXA DE PUBLICIDADE COMERCIAL/FMCQA	15.858,69	44.077,99	1.605.500,00	(1.561.422,01)
1300.00.00.00.00.000 - Receita Patrimonial				
1321.00.00.00.00.000 - JUROS E CORREÇÕES MONETÁRIAS				
1321.01.01.01.01.007 - REC. OP. FINANC./ FMCQA (LM 341/2002)	52.279,61	147.745,27	150.000,00	(2.254,73)
1700.00.00.00.00.000 - Transferências Correntes				
1790.00.00.00.00.000 - DEMAIS TRANSFERÊNCIAS CORRENTES				
1791.99.01.01.01.001 - DOAÇÕES AO FMCQA	699,03	2.119,03	15.000,00	(12.880,97)
1900.00.00.00.00.000 - Outras Receitas Correntes				
1911.00.00.00.00.000 - MULTAS ADMINISTRATIVAS, CONTRATUAIS E JUDICIAIS				
1911.01.01.01.01.003 - MULTA POR AUTO DE INFRAÇÃO/PUBLICIDADE FMCQA (LM 7907/2012)	1.606,08	4.659,60	10.000,00	(5.340,40)
1911.06.11.01.01.001 - MULTAS POR DANOS AO MEIO AMBIENTE/ FMCQA/DECR. N. 21112/08 ART 11	-	-	10.000,00	(10.000,00)
1911.06.11.01.01.002 - MULTA POR RISCO OU DANO AMBIENTAL/FMCQA	-	-	12.000,00	(12.000,00)
1911.06.21.01.01.001 - MULTAS JUDICIAIS POR DANOS AMBIENTAIS	-	-	15.000,00	(15.000,00)
1990.99.00.00.00.000 - OUTRAS RECEITAS				
1999.99.23.01.01.001 - DÍVIDA ATIVA NÃO TRIB. DE OUTRAS RECEITAS PRINC. PMJ/FMCQA	240,42	360,63	10.000,00	(9.639,37)
SOMA	92.090,17	315.438,96	1.992.000,00	(1.676.561,04)

Elaborado por: **FÁTIMA BOSCHINI MURARI** Ag. Fazendário / UGGF DC **EDNÉIA C. MARQUES CAUSS** Ag. Fazendário / UGGF DC



Prefeitura
de Jundiaí

FUNDO MUNICIPAL DE CONSERVAÇÃO AMBIENTAL
LEI MUNICIPAL 341/2002
EXTRATO DE BALANCETE DO MÊS DE MARÇO/2022

DESPESA	Dotação Atual	Valores Empenhados		A Empenhar	Valores Pagos	
		No Mês	No Ano		No Mês	No Ano
11 UNIDADE GESTÃO DE PLANEJ. URBANO E MEIO AMBIENTE						
1101.018.541.185.2417 CONSERVAÇÃO E MANEJO DA FAUNA SILVESTRE						
33903000 Material de Consumo						
0 - Própria	1.000,00	0	0	1.000,00	-	-
33903900 - Outros Serviços de Terceiros - Pessoa Jurídica						
0 - Própria	1.000,00	0	0	1.000,00	-	-
5.501 - Fundo Mun. Conservação Qualidade Ambiental	349.100,00	0	0	349.100,00	-	-
1101.018.541.185.2731 - REVISÃO E INSTITUIÇÃO DO PLANO DE MANEJO DA RESERVA BIOLÓGICA DA SERRA DO JAPÍ						
33903900 OUTROS SERVIÇOS DE TERCEIROS - PESSOA JURÍDICA						
0 - Própria	90.000,00	-	-	90.000,00	-	-
5.501 - Fundo Mun. Conservação Qualidade Ambiental	283.604,90	-	265.000,00	18.604,90	53.000,00	106.000,00
44905200 EQUIPAMENTOS E MATERIAL PERMANENTE						
5.501 - Fundo Mun. Conservação Qualidade Ambiental	1.000,00	-	-	1.000,00	-	-
44906100 AQUISIÇÃO DE IMÓVEIS						
5.501 - Fundo Mun. Conservação Qualidade Ambiental	50.000,00	-	-	50.000,00	-	-
1101.015.451.186.2161 DESENVOLVIMENTO DE PROJETOS URBANOS						
44905100 OBRAS E INSTALAÇÕES						
0 - Própria	406.332,46	-	-	406.332,46	-	-
5.501 - Fundo Mun. Conservação Qualidade Ambiental	1.280.300,00	-	-	1.280.300,00	-	-

Elaborado por: **FÁTIMA BOSCHINI MURARI** Ag. Fazendário / UGGF DC **EDNÉIA C. MARQUES CAUSS** Ag. Fazendário / UGGF DC



GOVERNO E FINANÇAS



Prefeitura
de Jundiá

FUNDO MUNICIPAL DE CONSERVAÇÃO AMBIENTAL
LEI MUNICIPAL 341/2002
EXTRATO DE BALANCETE DO MÊS DE MARÇO/2022

DESPESA	Dotação Atual	Valores Empenhados		A Empenhar	Valores Pagos	
		No Mês	No Ano		No Mês	No Ano
10 UNIDADE DE GESTÃO DE INFRAEST. E SERVIÇOS PÚBLICOS						
1001.015.451.186.1501 CANALIZAÇÃO E RETIFICAÇÃO DE RIOS, CÓRREGOS E CANAIS						
44905100 - Obras e Instalações						
0 - Própria	1.000,00	-	-	1.000,00	-	-
5.501 - Fundo Mun. Conservação Qualidade Ambiental	1.000,00	-	-	1.000,00	-	-
1001.015.452.186.1511 - MODERNIZAÇÃO DA FROTA DE VEÍCULOS, MÁQUINAS E EQUIPAMENTOS						
44905200 - Equipamentos e Material Permanente						
0 - Própria	50.000,00	-	-	50.000,00	-	-
5.501 - Fundo Mun. Conservação Qualidade Ambiental	1.000,00	-	-	1.000,00	-	-
1001.018.452.186.2702 GESTÃO DAS AÇÕES DE LIMPEZA PÚBLICA						
33903900 - Outros Serviços de Terceiros - Pessoa Jurídica						
5.501 - Fundo Mun. Conservação Qualidade Ambiental	1.000,00	-	-	1.000,00	-	-
SOMA	2.515.337,36	-	265.000,00	2.250.337,36	53.000,00	106.000,00
CAIXA C/C 29-6	421	Saldo Atual	R\$ -			
CAIXA C/APL 29-6	422	Saldo Atual	R\$ 288.449,37			
CAIXA C/APL 29-6	1041	Saldo Atual	R\$ 5.669.088,69			
CAIXA C/APL 46988-2	854	Saldo Atual	R\$ 239.820,19			

Elaborado por:

FÁTIMA BOSCHINI MURARI
Ag. Fazendário / UGGF DC

EDNÉIA C. MARQUES CAUSS
Ag. Fazendário / UGGF DC



Prefeitura
de Jundiá

FUNDO MUNICIPAL DE CONSERVAÇÃO AMBIENTAL
LEI MUNICIPAL 341/2002
EXTRATO DE BALANCETE DO MÊS DE MARÇO/2022

RP

DESPESA	Dotação Atual	Valores Empenhados		A Empenhar	Valores Pagos	
		No Mês	No Ano		No Mês	No Ano
11 UNIDADE GESTÃO DE PLANEJ. URBANO E MEIO AMBIENTE						
1101.018.541.185.2731 - REVISÃO E INSTITUIÇÃO DO PLANO DE MANEJO DA RESERVA BIOLÓGICA DA SERRA DO JAPI						
33503900 OUTROS SERVIÇOS DE TERCEIROS - PESSOA JURÍDICA						
0 - Própria						
5.501 - Fundo Mun. Conservação Qualidade Ambiental					26.216,47	78.650,21
33903900 OUTROS SERVIÇOS DE TERCEIROS - PESSOA JURÍDICA						
5.501 - Fundo Mun. Conservação Qualidade Ambiental					-	53.000,00
SOMA					26.216,47	131.650,21

Elaborado por:

FÁTIMA BOSCHINI MURARI
Ag. Fazendário / UGGF DC

EDNÉIA C. MARQUES CAUSS
Ag. Fazendário / UGGF DC



GOVERNO E FINANÇAS



Prefeitura
de Jundiaí

FUNDO MUNICIPAL DOS DIREITOS DA CRIANÇA E DO ADOLESCENTE
Lei nº 4.326, de 24.03.94, reg. p/ Decreto nº 14.019 , de 14.04.94
EXTRATO DE BALANCETE DO MÊS MARÇO/2022

RECEITA	Valores Arrecadados		Orçado	Diferença
	No mês	No ano		
1000.00.00.00.00.000 - RECEITAS CORRENTES				
1300.00.00.00.00.000 - RECEITA PATRIMONIAL				
1321.01.01.01.05.002 - REC. OP. FINANC./FMDCA	23.812,27	63.933,64	60.000,00	3.933,64
1700.00.00.00.00.000 - TRANSFERÊNCIAS CORRENTES				
1741.99.01.01.05.002 - DOAÇÕES AO FMDCA	34.500,00	35.131,57	388.000,00	(352.868,43)
1791.00.00.00.00.000 - TRANSFERÊNCIAS DE PESSOAS FÍSICAS				
1791.99.01.01.05.002 - DOAÇÕES AO FUNDO MUN.DIR.CRIANÇA /ADOLESC.	200,00	2.000,00	50.000,00	(48.000,00)
1900.00.00.00.00.000 - OUTRAS RECEITAS CORRENTES				
1911.01.01.01.01.005 - MULTA PREVISTA NA LEI N. 9165/19 - FMDCA	-	-	1.000,00	(1.000,00)
1922.99.01.01.05.001 - RESTITUIÇÕES - FUNDO MUN.DIR.CRIANÇA/ADOLESC	-	35.690,20	1.000,00	34.690,20
1999.99.21.01.01.008 - OUTRAS REC. FUNDO MUN.DIR.CRIANÇA/ADOLESC	-	168.800,42	-	168.800,42
Total	58.512,27	305.555,83	500.000,00	(194.444,17)

Elaborado por:

FÁTIMA BOSCHINI MURARI
Ag. Fazendário / UGGF DC

EDNÉIA C. MARQUES CAUSS
Ag. Fazendário / UGGF DC



Prefeitura
de Jundiaí

FUNDO MUNICIPAL DOS DIREITOS DA CRIANÇA E DO ADOLESCENTE
Lei nº 4.326, de 24.03.94, reg. p/ Decreto nº 14.019 , de 14.04.94
EXTRATO DE BALANCETE DO MÊS MARÇO/2022

DESPESA	Dotação Atual	Valores Empenhados		A Empenhar	Valores Pagos	
		No mês	No ano		No mês	No ano
15 UNIDADE GESTÃO DE ASSISTÊNCIA E DESENVOL. SOCIAL						
1501.008.243.199.2102 -GESTÃO DAS AÇÕES DO FMDCA						
3350.3900 - OUTROS SERVIÇOS DE TERCEIROS-PJ						
5104 - Fundo Mun. Direitos da Criança e Adolesc. Doações	275.000,00	-	-	275.000,00	-	-
33903000 - Material de Consumo						
5104 - Fundo Mun. Direitos da Criança e Adolesc. Doações	55.000,00	-	-	55.000,00	-	-
33903300 - PASSAGENS E DESPESAS COM LOCOMOÇÃO						
5104 - Fundo Mun. Direitos da Criança e Adolesc. Doações	20.000,00	-	-	20.000,00	-	-
3390.3900 - OUTROS SERVIÇOS DE TERCEIROS-PJ						
5104 - Fundo Mun. Direitos da Criança e Adolesc. Doações	75.000,00	-	-	75.000,00	-	-
1501.008.122.191.2010 - AÇÕES DE COMBATE À PANDEMIA E SUAS CONSEQUÊNCIAS - COVID 19						
33904800 - OUTRAS AUXÍLIOS FINANCEIROS A PESSOAS FÍSICAS						
5104 - Fundo Mun. Direitos da Criança e Adolesc. Doações	75.000,00	-	75.000,00	-	-	-
Total	500.000,00	-	75.000,00	425.000,00	-	-

Banco do Brasil conta nº 73.139-0	81	-
Banco do Brasil C/APL. nº 73.139-0	277	-
Banco do Brasil C/APL. nº 73.139-0	278	-
Caixa Econ. Federal conta nº 052-0	756	-
Caixa Econ. Federal C/APL. nº 052-0	757	287.308,18
Caixa Econ. Federal C/APL. nº 052-0	1035	2.536.402,59

Elaborado por:

FÁTIMA BOSCHINI MURARI
Ag. Fazendário / UGGF DC

EDNÉIA C. MARQUES CAUSS
Ag. Fazendário / UGGF DC



GOVERNO E FINANÇAS



**Prefeitura
de Jundiaí**

FUNDO MUNICIPAL DOS DIREITOS DA CRIANÇA E DO ADOLESCENTE
Lei nº 4.326, de 24.03.94, reg. p/ Decreto nº 14.019, de 14.04.94
RP

DESPESA	Dotação Atual	Valores Empenhados		A Empenhar	Valores Pagos	
		No mês	No ano		No mês	No ano
15 UNIDADE GESTÃO DE ASSISTÊNCIA E DESENVOL. SOCIAL						
1501.008.122.191.2010 - AÇÕES DE COMBATE À PANDEMIA E SUAS CONSEQUÊNCIAS - COVID 19						
33904800 - OUTRAS AUXÍLIOS FINANCEIROS A PESSOAS FÍSICAS						
5104 - Fundo Mun. Direitos da Criança e Adolesc. Doações	-	-	-	-	8.000,00	22.000,00
Total	-	-	-	-	8.000,00	22.000,00

Elaborado por:

FÁTIMA BOSCHINI MURARI
Ag. Fazendário / UGGF DC

EDNÉIA C. MARQUES CAUSS
Ag. Fazendário / UGGF DC



**Prefeitura
de Jundiaí**

PREFEITURA DO MUNICÍPIO DE JUNDIAÍ
FUNDO SOCIAL DE SOLIDARIEDADE
Lei Municipal nº 2.635/83, alterada pelas Leis Municipais nº 3.733/91 e nº 4.218/93
EXTRATO DE BALANCETE DO MÊS MARÇO/2022

RECEITA	Valores Arrecadados		Orçado	Diferença
	No mês	No ano		
1000.00.00.00.00.000 - RECEITAS CORRENTES				
1300.00.00.00.00.000 - RECEITA PATRIMONIAL				
1321.01.01.01.05.001 - REC OP.FIN./FUNDO SOC. DE SOLIDARIEDADE	76,68	194,71	3.000,00	(2.805,29)
1999.00.00.00.00.000 - OUTRAS RECEITAS CORRENTES				
1999.99.00.00.00.000 - OUTRAS RECEITAS				
1999.99.21.01.05.001 FUNDO SOCIAL DE SOLIDARIEDADE	-	-	22.000,00	(22.000,00)
Total	76,68	194,71	25.000,00	(24.805,29)

DESPESA - NORMAL	Dotação Atual	Valores Empenhados		A Empenhar	Valores Pagos	
		No mês	No ano		No mês	No ano
03 UNIDADE DE GESTÃO DA CASA CIVIL						
0301.008.244.199.2622 GESTÃO OPERACIONAL DO FUNSS						
33903200 - MATERIAL DE DISTRIBUIÇÃO GRATUITA						
5106 - FUNDO SOCIAL DE SOLIDARIEDADE	25.000,00	-	-	25.000,00	-	-
Total	25.000,00	-	-	25.000,00	-	-
CAIXA - C/C nº 27-0	417	-	-	-	-	-
CAIXA - C/APLIC. Nº 627-0	418	2.733,86	-	-	-	-
CAIXA - C/C nº 53-9	758	-	-	-	-	-
CAIXA - C/APLIC. Nº 53-9	759	8.142,74	-	-	-	-

Elaborado por: FÁTIMA BOSCHINI MURARI
Ag. Fazendário/ UGGF DC

EDNÉIA MARQUES CAUSS
Ag. Fazendário / UGGF DC



**Prefeitura
de Jundiaí**

PREFEITURA DO MUNICÍPIO DE JUNDIAÍ
PROGRAMA NACIONAL DE APOIO AO TRANSPORTE DO ESCOLAR
LEI 10880, DE 09/06/2004 E RESOLUÇÃO/CD/FNDE Nº 18, DE 22/04/2004
EXTRATO DE BALANCETE DE MARÇO/2022

RECEITA	VALORES ARRECADADOS		ORÇADO	DIFERENÇA
	NO MÊS	NO ANO		
1000.00.00.00.00.000- RECEITAS CORRENTES				
1300.00.00.00.00.000 - RECEITA PATRIMONIAL				
1321.01.01.01.02.010 - REC OP. FINANC./FNDE/PNATE	864,24	1.970,50	1.000,00	970,50
1700.00.00.00.00.000 - TRANSFERÊNCIAS CORRENTES				
1714.53.01.01.02.001 - FNDE/PNATE	35.154,88	35.154,88	249.000,00	(213.845,12)
SOMA	36.019,12	37.125,38	250.000,00	(212.874,62)

DESPESA	Dotação Atual	Valores Empenhados		A Empenhar	Valores Pagos	
		No Mês	No Ano		No Mês	No Ano
13.01- UNIDADE DE GESTÃO DE EDUCAÇÃO						
1301.012.361.196.2779 - TRANSP.GRATUITO PARA ESTUDANTES DO ENSINO FUNDAMENTAL						
33903200 Material de Distribuição Gratuita						
6123 - FNDE/PNATE	250.000,00	-	249.998,70	1,30	36.625,50	36.625,50
SOMA	250.000,00	-	249.998,70	1,30	36.625,50	36.625,50

**IPREJUN****RETIFICAÇÃO**

NA EDIÇÃO Nº 5068 DE 01 DE ABRIL DE 2022

NA PORTARIA Nº 102 DE 01 DE ABRIL DE 2022

Onde se lê: Grupo OPR I/X1

Leia-se : Grupo OPR I/X

João Carlos Figueiredo
Diretor Presidente

PORTARIA Nº 107, DE 12 DE ABRIL DE 2022

Resolve conceder Pensão por Morte, em razão do falecimento do ex-servidor inativo CASSIO CRISTIANO MINGUEIROS ocorrido em 21/03/2022 ao seu filho menor, a partir de 22/03/2022, revogadas as disposições em contrário.JOÃO CARLOS FIGUEIREDO
Diretor Presidente**DAE****Extrato de Contrato
Modo de Disputa Fechado nº 013/2021**Contratante: DAE S/A – ÁGUA E ESGOTO
Contratada: FM EMPREENDIMENTOS EIRELI.
Contrato nº 025/2022, assinado em 28/03/2022, Processo DAE nº 5266/2021.

Objeto: Readequações, manutenções preventivas e/ou corretivas nas unidades descentralizadas (NSLO) da DAE S.A.

Valor: R\$ 854.415,51.

Prazo: 8 MESES

Classificação dos recursos: 8.6.1.17 – Gerência de Obras Cívicas (GOC).

19/04/2022
CLAUDIA SANTOS FAGUNDES
Diretora Administrativa

PORTARIA N.º 045, DE 19 DE ABRIL DE 2022.

WALTER DA COSTA E SILVA FILHO, DIRETOR PRESIDENTE da DAE S.A. – ÁGUA E ESGOTO, no uso de suas atribuições legais,

RESOLVE:

Artigo 1º - Fica constituída a Comissão de Sindicância Administrativa, encarregada de apurar os fatos narrados no protocolado DAE. SEI.2022.000518-9, composta pelos seguintes servidores:

CAROLINE PEREIRA RIZZO Presidente
DEVANIR MONDO Membro
LEILA MARA BESTETTI..... Membro
REGINA MARIA ROSADA PANTANO Membro
JESUS CARLOS LUIZ DOS SANTOS...Membro Representante do Sindicato

Artigo 2º - Designa ainda a servidora Leila Mara Bestetti para secretariar a referida comissão.

Artigo 3º - Esta Portaria entra em vigor na data de sua publicação, revogadas as disposições em contrário.

WALTER DA COSTA E SILVA FILHO
Diretor Presidente**ESCOLA DE GESTÃO PÚBLICA**

PORTARIA Nº 22, DE 18 DE ABRIL DE 2022

CLARA MARIA DE SOUZA MAGALHÃES, no uso das atribuições que lhe confere o art. 12, da Lei nº 7.641, de 1º de março de 2011, alterada pelas Leis nºs 8.810, de 12 de julho de 2017 e 9.053, de 04 de outubro de 2018, exonera BERNADETE DIAS DE OLIVEIRA NAKAJIMA, do cargo de ASSESSOR, símbolo DAC-05, a partir de 19 de abril de 2022. Esta portaria entra em vigor na data de sua publicação, retroagindo seus efeitos ao dia 19 de abril de 2022.

CLARA MARIA DE SOUZA MAGALHÃES
Diretora Presidente

Publicada na Imprensa Oficial do Município e registrada junto ao

ESCOLA DE GESTÃO PÚBLICA

Departamento de Planejamento, Gestão e Finanças da Escola de Gestão Pública de Jundiaí, aos vinte dias do mês de abril de dois mil e vinte e dois.

FRANCINE IRA SCHIAVO
Diretora do Departamento de Planejamento, Gestão e Finanças**PROMOÇÃO DA SAÚDE**

EDITAL COMUS Nº 20/2022

O Gestor da Unidade de Promoção da Saúde e Presidente do Conselho Municipal de Saúde do município de Jundiaí – Estado de São Paulo, no uso de suas atribuições legais, consoante dispõe a Lei Municipal nº 4107, de 29 de março de 1993 e o Processo Administrativo nº 25.478-0/2013...

FAZ SABER que no próximo dia 17/05/2022, às 13h30min, será realizada a Plenária de Eleição do Conselho Gestor da Unidade Básica de Saúde Tulipas - Jundiaí-SP.

Vagas em aberto:

REPRESENTANTES DE USUÁRIOS:

02 Titulares

02 Suplentes

REPRESENTANTES DE TRABALHADORES:

01 Titular

01 Suplente

REPRESENTANTES DA ADMINISTRAÇÃO:

01 Titular

01 Suplente

As inscrições, tanto para os candidatos como para quem vai apenas votar, deverão ser feitas no próprio local, do dia 25/04/2022 a 13/05/2022 e estão limitadas a usuários da Unidade de Saúde.

Para que não se alegue ignorância, faz baixar o presente Edital, que será afixado no local de costume e publicado na Imprensa Oficial do Município de Jundiaí.

Jundiaí, 13 de abril de 2022.

TIAGO TEXERA

Gestor da Unidade de Promoção da Saúde e Presidente do COMUS

FACULDADE DE MEDICINA DE JUNDIAÍ**VESTIBULAR/2022 – 15ª CHAMADA – VAGAS REMANESCENTES
– DE ACORDO COM OS EDITAIS FMJ-036/2021; EDITAL FMJ –
008/2022**

- 02 (dois) candidatos (até a 437 classificação).

- **MATRÍCULA: 18 de abril de 2022.**- **HORÁRIO:** das 09 às 15 horas- **DOCUMENTOS:** 1) Certidão de nascimento ou casamento

2) Cédula de identidade

3) Título de eleitor

4) Certificado militar (se do sexo masculino)

5) CPF – Cadastro de Pessoa Física na Receita Federal

6) Certificado de conclusão do Ensino Médio ou equivalente

7) Histórico escolar do Ensino Médio ou equivalente

8) Atestado de saúde e carteira de vacinação

9) Comprovante de endereço

10) Fotografia recente 3x4 cm.

- **TAXA:** R\$ 29.052,00 (vinte e nove mil, e cinquenta e dois reais).**ATENÇÃO:** Conforme o Edital FMJ-036/2021, de 09/12/2021, as matrículas somente serão requeridas **online** e não serão aceitos requerimentos de matrícula condicionais.Para efetuar a matrícula, os candidatos deverão preencher seus dados no cadastro através do site <https://site.fmj.br/vestibular>, e fazer o upload dos documentos originais em formato PDF, exceto foto 3x4, que deverá ser em arquivo .jpeg ou .png.

Após o preenchimento do cadastro e fazer o upload dos documentos, o aluno e o responsável financeiro receberão um e-mail para assinar eletronicamente o Contrato de Prestação de Serviços Educacionais, o Termo de Adesão e Requerimento de Matrícula, através da plataforma disponibilizada pela Faculdade de Medicina de Jundiaí.

A Faculdade vai analisar a documentação e estando em ordem, será enviado o boleto para pagamento. A referida análise pode demorar dependendo da demanda e o envio do boleto não é automático.

A matrícula é finalizada com o pagamento do boleto.

Dúvidas: (11) 3395-2107 ou e-mail: academica@fmj.br

NOME	R.G.
Lorena Hummel Ferreira	57.808.780-7
Maria Carolina Pilz	56.179.216-1

Jundiaí, 13 de abril de 2022.

**FACULDADE DE MEDICINA DE JUNDIAÍ**Profª Drª Ana Carolina Marchesini de Camargo
Diretora em Exercício**VESTIBULAR/2022 – 16ª CHAMADA – VAGAS REMANESCENTES
– DE ACORDO COM OS EDITAIS FMJ-036/2021; EDITAL FMJ –
008/2022**

- 01 (um) candidato (até a 438 classificação).
- **MATRÍCULA: 19 de abril de 2022.**
- **HORÁRIO:** das 09 às 15 horas
- **DOCUMENTOS:** 1) Certidão de nascimento ou casamento
- 2) Cédula de identidade
- 3) Título de eleitor
- 4) Certificado militar (se do sexo masculino)
- 5) CPF – Cadastro de Pessoa Física na Receita Federal
- 6) Certificado de conclusão do Ensino Médio ou equivalente
- 7) Histórico escolar do Ensino Médio ou equivalente
- 8) Atestado de saúde e carteira de vacinação
- 9) Comprovante de endereço
- 10) Fotografia recente 3x4 cm.

- **TAXA:** R\$ 29.052,00 (vinte e nove mil, e cinquenta e dois reais).**ATENÇÃO:** Conforme o Edital FMJ-036/2021, de 09/12/2021, as matrículas somente serão requeridas **online** e não serão aceitos requerimentos de matrícula condicionais.Para efetuar a matrícula, os candidatos deverão preencher seus dados no cadastro através do site <https://site.fmj.br/vestibular>, e fazer o upload dos documentos originais em formato PDF, exceto foto 3x4, que deverá ser em arquivo .jpeg ou .png.

Após o preenchimento do cadastro e fazer o upload dos documentos, o aluno e o responsável financeiro receberão um e-mail para assinar eletronicamente o Contrato de Prestação de Serviços Educacionais, o Termo de Adesão e Requerimento de Matrícula, através da plataforma disponibilizada pela Faculdade de Medicina de Jundiaí.

A Faculdade vai analisar a documentação e estando em ordem, será enviado o boleto para pagamento. A referida análise pode demorar dependendo da demanda e o envio do boleto não é automático.

A matrícula é finalizada com o pagamento do boleto.

Dúvidas: (11) 3395-2107 ou e-mail: academica@fmj.br

NOME	R.G.
Yasmin Fernandez Eneias	50.523.581-X

Jundiaí, 18 de abril de 2022.

Prof. Dr. Evaldo Marchi
Diretor**EDITAL FMJ- 016/2019
CONVOCAÇÃO DO CONCURSO PÚBLICO**

O Prof. Dr. EVALDO MARCHI, Diretor da Faculdade de Medicina de Jundiaí, Autarquia Municipal de Jundiaí, Estado de São Paulo, no uso de suas atribuições legais,

Considerando: 1) o que consta do Edital de Abertura do Concurso Público nº 016/2019, publicado na IOMJ em 15/03/2019, Edital de Divulgação de Resultado publicado em 02/08/2019, Edital de Homologação publicado em 21/08/2019 e o que consta do Processo FMJ-091/2019;

1. FAZ SABER, que ficam as candidatas abaixo relacionadas, convocadas a comparecer na Seção de Recursos Humanos da Faculdade de Medicina de Jundiaí, na Rua Francisco Telles, 250 – Vila Arens – Jundiaí - SP, no prazo de 05 (cinco) dias contados da publicação deste Edital, a fim de apresentar **documentação completa** que comprove experiência profissional na área, mediante Carteira de Trabalho e Previdência Social (CTPS) ou Declaração original da Administração Pública correspondente, comprovante de escolaridade, além dos documentos constantes do Edital 016/2019.2. Faz saber ainda, que o **não comparecimento** no prazo acima estipulado implicará na desistência da vaga.**ASSISTENTE DE ADMINISTRAÇÃO - (CLASSIFICAÇÃO GERAL)**

Classificação	Nome	RG
10º lugar	MÔNICA VANESSA DE OLIVEIRA	3.736.115
11º lugar	FABIANA SOARES SILVA MACEDO	35.227.079-2

3. Para que não se alegue desconhecimento, faz baixar o presente Edital que será publicado na Imprensa Oficial do Município e no site www.fmj.br.

4. Diretoria da Faculdade de Medicina de Jundiaí, aos dezanove dias do mês de abril de dois mil e vinte e dois (19/04/2022).

Prof. Dr. Evaldo Marchi
Diretor**PLANEJAMENTO URBANO
E MEIO AMBIENTE****DIVISÃO DE FISC DE OBRAS, SERV E INSTAL DE PUBLICI
RELAÇÃO DE COMUNIQUE-SE Nº 27/2022**

Considerando o Decreto nº 16.926/98 que determina prazos aos interessados para atendimento dos processos, ficam comunicados a comparecer nesta Divisão de Fiscalização de Obras-Trâmite da Unidade de Gestão de Planejamento Urbano e Meio Ambiente, localizada à avenida da Liberdade, s/n, 5º andar, Ala Norte, «Paço Municipal Nova Jundiaí», no prazo de 90 (noventa) dias, a contar da data desta publicação, para tratarem de assunto referente aos processos abaixo relacionados.

REQUERENTE	
REQº PANIFICADORA GIRALDELLI LTDA EPP	4671-6/2022
ARQº DENISE AP. LEITE DE MORAES ZANNI	
ROYAL GARDEN JUNDIAÍ SPE LTDA	39434-4/2019
ARQº RAFAEL NEGRIN MOREIRA	
ANTONIO JOSE ROSSATO	27303-7/2018
ARQº BRUNA CARBOL COVESI	
MARIA ANTONIA DO SANTOS	13229-8/2019
ARQº NAYARA VIAN DA SILVA	
LETICIA NAVA PAGNAN BRANDAO	15682-2/2016
REINALDO CORTEZIA	24149-5/2019
ARQº JULIANA GUIMARAES CARDOSO	
FERNANDA DICIANO	6601-8/2014
ARQº NAYARA VIAN DA SILVA	
DANILO NICOLETTI	8604-9/2019
ENGº LUIZ FERREIRA DA SILVA	
WANDERLEY LUIZ DA ROCHA E APARECIDA ALVES	7420-3/2004
ENGº FRANCISCO CARLOS NUNES	
F.A.NUNES ENGENHARIA E CONSTRUÇÃO LTDA	32375-7/2014
ENGº EVANDRO LUIZ REGINALDO FONSECA DA SILVA	
BENJAMIN CATTAN	34034-3/2016
ENGº WELBER RICARDO PICOLO	
JANE STUQUE BASTOS	33367-2/2019
ENGº MARCO ANTONIO DE OLIVEIRA	
ALESSANDRA JANSONIS MARCUZ SILVA	4094-5/2015
ENGº CLAUDEMIR RAMPIM	
JANAINA FERRARI ZAMBOTTO E OUTROS	20778-9/2017
ENGº VALDINEI FRANCISCO ALVES	
THIAGO DELFIM FERREIRA	33504-1/2014
TECº FABIO HENRIQUE CESCON DA SILVA	
LUIZ ANICETO TORRES	32805-8/2016

Decreto 16.926/98

“Artigo 1º - O indeferimento dos processos, na forma do artigo 22, § 2º do anexo da Lei Complementar n.º 174, de 09/01/96, alterado pela Lei complementar n.º 249, de 15/05/98, ocorrerá no prazo de 90 (noventa) dias contados da data de publicação na Imprensa Oficial do Município de Jundiaí facultando-se ao interessado ou ao profissional responsável solicitar, junto à Divisão de Aprovação de Projetos, prorrogações do prazo, devidamente justificadas por iguais períodos.”

“Artigo 2º - Os processos que não atenderem integralmente o segundo despacho comunique-se emitido pela UGPUMA, serão indeferidos.”

ENG. SINÉSIO SCARBELLO FILHO**GESTOR DE PLANEJAMENTO URBANO E MEIO AMBIENTE****UGPUMA/DFOSIP****COMUNICADO DE ANÁLISE DO CANCELAMENTO DA
NOTIFICAÇÃO**

Considerando o que determina a Lei 606/2021, ficam cientes os interessados, que os pedidos de cancelamento de notificação ora aplicados, tiveram os seguintes despachos decisórios:

RELAÇÃO DE AUTOS DEFERIDOS:AI 15389/2022 Getúlio Martins Ballo
AI 15607/2022 Marcia Toledo
AI 15769/2022 Janaina Ferreira**RELAÇÃO DE AUTOS INDEFERIDOS:**

AI 15108/2022 João Felipe Serafim Malaquias

Os autos permanecerão por 10 (dez) dias, contados a partir desta publicação, na Divisão de Fiscalização de Obras, para ciência do interessado.

Tendo sido indeferido, deverá o interessado atender ao solicitado na análise do processo no prazo de 10 (dez) dias desta publicação, sob pena de aplicação das sanções cabíveis

Tendo sido indeferido, deverá o interessado atender ao solicitado na análise do processo ou interpor recursos ao Sr. Gestor da Unidade de



PLANEJAMENTO URBANO E MEIO AMBIENTE

Gestão de Planejamento Urbano e Meio Ambiente, caso contrário, serão aplicadas as sanções legais para o assunto.

ENGO. SINÉSIO SCARABELLO FILHO
Gestor da Unidade de Gestão de Planejamento Urbano e Meio Ambiente

UGPUMA/DFOSIP COMUNICADO DE CONCESSÃO DE PRAZO PARA ATENDIMENTO DE NOTIFICAÇÃO

Ficam cientes os interessados que o pedido de prorrogação de prazo, devidamente protocolado por V. S^a., tiveram os seguintes pareceres:

Fica concedido o prazo de:

30 Dias
AI 14630/2021 Denise Ap. Leite de Moraes Zanni

60 Dias
AI 15168/2021* Vitoria Carbonari Peixoto

* Mantendo o embargo
** Mantendo Multa Aplicada

Os prazos serão contados a partir da data desta publicação, para o seu completo atendimento, ficando sujeito as sanções cabíveis o não cumprimento as exigências que o processo requer.

ENGO. SINÉSIO SCARABELLO FILHO
Gestor da Unidade de Gestão de Planejamento Urbano e Meio Ambiente

UNIDADE DE GESTÃO DE PLANEJAMENTO URBANO E MEIO AMBIENTE DEPARTAMENTO DE ASSUNTOS FUNDIÁRIOS

NOTIFICAÇÃO DE DEMOLIÇÃO

Cleber Teodoro Rabelo (CPF 314.213.838-29)
Rosângela Ap. Fortunato Rabelo (CPF 270.401.558-93)
Ronildo José da Silva (CPF 029.943.004-94)
Claudiceia Carneiro da Silva (CPF 055.913.964-02)

Possuidor - Pedro Luciano Belani (CPF 102.037.498-55)
Imóvel
Matrícula 56.759 do 1º ORI
Endereço:
Av. Benedito Fagundes, s/nº, Champirra - Jundiaí-SP

Face ao constante nos Processos Administrativos (23.910-1/2019, 10.055-8/2020, 23.905-1/2019, 31.251-0/2019, 14.663-5/2020, 31.344-3/2019, 31.421-9/2019, 10.795-9/2020, 10.793-4/2020, 10.786-8/2020, 23.915-0/2019, 10.797-5/2020, 10.798-3/2020, 3.429-0/2022, 3.430-8/2022, 2.948-0/2022);

Verificado a não existência de protocolo referente a obtenção de Alvará para execução de obra nova na área da matrícula 56.759 do 1º ORI, conforme solicitado em notificações;

Visto o não atendimento a solicitação de desfazimento de obras irregulares constante em área de parcelamento irregular ou clandestino, no prazo solicitado;

Visto encerrados, os prazos legais ditados nos citados processos para providências devidas;

Informamos que, conforme os dispostos na Lei Complementar 606/2021 (Código de Obras Municipal) em seu artigo 85 e lei 9.321/2019 (Plano Diretor) art. 342 c/c 343, as obras serão demolidas dentro do prazo de 05 (cinco) dias, recaindo às expensas dos serviços demolitório, aos responsáveis das mesmas.

O auto permanecerá por 15 (quinze) dias, contados a partir desta publicação, no Departamento de Assuntos Fundiários, para ciência do interessado.

Tendo sido indeferido, deverá o interessado atender ao solicitado na análise do processo ou interpor recursos ao Sr. Gestor da Unidade de Gestão de Planejamento Urbano e Meio Ambiente, caso contrário, serão aplicadas as sanções legais para o assunto.

ENGO. SINÉSIO SCARABELLO FILHO
Gestor da Unidade de Gestão de Planejamento Urbano e Meio Ambiente

INFRAESTRUTURA E SERVIÇOS PÚBLICOS

EDITAL DE SUPRESSÃO DE ÁRVORE – 123/2022

Adilson Rodrigues Rosa, Gestor da Unidade de Infraestrutura e Serviços Públicos, no uso de suas atribuições legais:

FAZ SABER que, de acordo com a lei 8.392, de 27 de março de 2015, e após avaliação e justificativas técnicas, o processo 2092-7/2022-1 para supressão de uma árvore na Rua Daniel Paulo Nasser 146, foi deferido. FAZ SABER que plantio, corte ou eliminação, por qualquer meio ou forma, de árvore ou qualquer vegetação pública por particulares constitui infração à lei 3.233/88 e é passível de multa".

Para que não se alegue ignorância, faz baixar o presente Edital, que será afixado no local de costume e publicado na Imprensa Oficial do Município.

ADILSON RODRIGUES ROSA
Gestor da Unidade de Infraestrutura e Serviços Públicos

MOBILIDADE E TRANSPORTE

RELAÇÃO DE VEÍCULOS NOTIFICADOS PARA REMOÇÃO DOS PROPRIETÁRIOS NO PRAZO DE 03 DIAS A CONTAR DA ADESIVAGEM, SOB PENA DE SEREM RECOLHIDOS POR DETERMINAÇÃO DA AUTORIDADE DE TRÂNSITO AOS PÁTIOS DAS EMPRESAS DE GUINCHO CREDENCIADAS PELA PREFEITURA DO MUNICÍPIO DE JUNDIAÍ.

VEÍCULO	COR	PLACA	ADESIVADO EM	LOCAL
JEEP	PRETA	GSM 5259	19/04/2022	R AROMONTE ATTISANO, 50
915 C	BRANCA	DPC 6921	19/04/2022	R EUTICHIANO RIZZI, 508
TRAILER	PRATA	SEM PLACA	19/04/2022	R EUTICHIANO RIZZI, 508
HR	BRANCA	EGK 9255	19/04/2022	R EUTICHIANO RIZZI, 508
REBOQUE NELIS	PRETA	BGY 0487	19/04/2022	R EUTICHIANO RIZZI, 508
CARÇAÇA TRATOR			19/04/2022	R EUTICHIANO RIZZI, 508
CHEVI 500	VERDE	CZP 4274	19/04/2022	R GUERINO PIEROBON, 188
XSARA	PRATA	CRH 5688	19/04/2022	R GUERINO PIEROBON, 188
PREMIO	AZUL	BTH 2161	19/04/2022	AV CEZAR BRUNHOLI, 728
VERONA	PRETA4	BGV 2294	19/04/2022	R PASTOR PEDRO VITORINO DE ALMEIDA, 106
UNO	PRETA	CGV 0655	19/04/2022	R SANTO ANTONIO, 82
KA	AZUL E VINHO	CXU 4311	19/04/2022	R LUIZ BENACHIO, S/N
GOL	BRANCA	CQW 6459	19/04/2022	R LUIZ BENACHIO, S/N
ESCORT	AZUL	BUX 4596	19/04/2022	R HELENA V RAMOS, 53
TEMPRA	BRANCA	CKE 1183	19/04/2022	AV ANGELO RIVELLI, 870
VOYAGE	VERDE	BHL 2704	19/04/2022	AV ANGELO RIVELLI, 870
GOL	AZUL	CML 8990	19/04/2022	AV ANGELO RIVELLI, 870
C4	PRATA	MSS 0053	19/04/2022	TV IRMA DE CASTRO ROCHA.70
CORSA	CINZA	BXM 4139	19/04/2022	AV AUGUSTO MAZZI, 120
GOL	PRETA	DRN 1726	19/04/2022	R MARIO DE ANDRADE, 307
FUSCA	MARROM	CEZ 8134	19/04/2022	R DR BENEDITO DE GODOY FERRAZ, 508



MOBILIDADE E TRANSPORTE

PROTOCOLO DA DEFESA DA AUTUACAO

DEFERIDO Data: 18/04/2022

00464/2022	00462/2022
00461/2022	00460/2022
00459/2022	00458/2022
00457/2022	00446/2022
00444/2022	00442/2022
00441/2022	00440/2022
00438/2022	00437/2022
00436/2022	00433/2022
00432/2022	00431/2022
00430/2022	

INDEFERIDO Data: 18/04/2022

00467/2022	00466/2022
00465/2022	00463/2022
00456/2022	00455/2022
00454/2022	00453/2022
00452/2022	00451/2022
00450/2022	00449/2022
00448/2022	00447/2022
00443/2022	00429/2022
00106/2022	00057/2022
00041/2022	00040/2022
00039/2022	

FUNDO MUNICIPAL DE TRÂNSITO Lei nº 8.884 de 20 de dezembro de 2017

Em atendimento a Lei 8.884 de 20 de dezembro de 2017- Processo nº 32.951-8/2017-1, que prevê a divulgação em sítio eletrônico da internet e Imprensa Oficial do Município das informações sobre multas de trânsito aplicadas pelo órgão municipal competente no ano anterior:

I – Quantidade de multas aplicadas:

REGISTRO DE INFRAÇÕES DE TRÂNSITO - 2021 LEI MUNICIPAL Nº 8.884/2017				
Mês Referência	Quantidade de Autuações			
	Radar Eletrônico	Agente Municipal	Polícia Militar	Total
Janeiro	0	2.148	0	2.148
Fevereiro	0	2.529	0	2.529
Março	0	2.092	0	2.092
Abril	0	1.616	0	1.616
Maio	3.661	2.383	0	6.044
Junho	6.304	2.179	0	8.483
Julho	12.786	2.763	0	15.549
Agosto	16.634	3.178	0	19.812
Setembro	12.048	3.265	0	15.313
Outubro	11.106	2.428	0	13.534
Novembro	14.152	2.452	0	16.604
Dezembro	21.844	2.688	0	24.532
Total	98.535	29.721	0	128.256

II – Valor total arrecadado:

FUNDO MUNICIPAL DE TRÂNSITO/ARRECAÇÃO 2021 (Lei Municipal nº 5090/97) EXTRATO DE BALANÇETE – ANO 2021		
Elemento Contábil	RECEITA	VALOR R\$
1321.00.11.0104	Fundo Municipal de Trânsito - Multas (1204)	593.298,93
1990.99.11.01.04	Fundo Municipal de Trânsito - Multas (610) (devolução de multas por recursos de auto de infração deferidos)	6.025.085,94
1990.99.11.01.04	Licenciamento Eletrônico (645) (referente as multas pagas por ocasião do licenciamento do veículo)	329.656,98
	Total	6.948.041,85

III – Aplicação dos recursos arrecadados:

DESPESAS EMPENHADAS ATRAVÉS DO FUNDO MUNICIPAL DE TRÂNSITO - ANO 2021	
TIPO DE DESPESA	VALOR R\$
Sinalização e segurança no trânsito	1.499.883,45
Ações de Educação de Trânsito	61.523,00
Operação e Fiscalização de Trânsito	7.405.999,62
Manutenção da Frota Operacional de Trânsito	120.471,81
TOTAL	9.087.877,88

Aloysio Queiroz
Gestor / UGMT

EDUCAÇÃO

EDITAL UGE/DPGF N. 17, DE 18 DE ABRIL DE 2022

VASTÍ FERRARI MARQUES, Gestora da Unidade de Educação da Prefeitura do Município de Jundiaí, Estado de São Paulo, no uso de suas atribuições legais e face ao que consta no Processo n.12.605-6/2021--- FAZ SABER aos candidatos classificados no processo seletivo para a função de Professor de Educação Básica II (Escalas Rotativas) que a sessão de escolha de vagas será realizada no dia 26/4/2022, às 9h, no Centro Municipal de Capacitação Permanente "Prof. Paulo Freire", localizado na Av. Dr. Cavalcanti, n. 396 – Vila Arens, 2º andar, conforme descrito abaixo:

Professor de Educação Básica II – ARTE
Classificação geral

CLAS.	NOME	NF
21	ADÃO FREIRE MONTEIRO	67,5
22	MÁRCIA REGINA BRUNO	67
24	NATALIA CARIOLANO CIRELLI	66
25	MARIANA VILLAS BOAS BORGES BERGANTON	66
26	MARÍLIA MOREIRA GUIJO	65
27	LUCIANA SILVÉRIO PADOVANI	65
28	MIRIELE DOS ANJOS CACAHEIRO	65
29	ALEXANDRA APARECIDA EVANGELISTA DO PRADO	65
30	MARCOS RUBENS BARROS MARQUES	65
31	ELENITA PEREIRA DE SANTANA	64
32	THIAGO JOSÉ ALVES	64
34	ALEXANDRE SIMIONI	64
36	SUELI APARECIDA ACTUM	63,5
37	ROSEMEIRE COSTA LISBOA DA SILVA	63
38	FLÁVIA COSTA MIGLIORINI VON ELLENRIEDER	62
39	ANA MARIA RODRIGUES DA SILVA	62

Professor de Educação Básica II – ARTE
Classificação negro

CLAS.	NOME	NF
6	FLAVIA RIBEIRO MANTOVANI	52
7	LEANDRO VITORIO SANTOS PEREIRA	49,5
8	TÂNIA VALESKA EDUARDO DA SILVA	44
9	ÉDIPO CASSIO DA SILVA	41,5
10	ISAC FERREIRA LIMA	40,5
11	PATRICIA CLEMENTE RIBEIRO	36
12	ELENIR DE FÁTIMA ROBERTO TURCHET	35
13	ERICA APARECIDA RODRIGUES	32
14	WAGNER JOSE DOS SANTOS	31
15	DÉBORA SOFIA MACHADO DA CRUZ	31
16	ELIZÂNGELA LOPES DA SILVA DA CRUZ	26
17	ANA CAROLINE VIEIRA	20
18	VERÔNICA DOS SANTOS	19,5
19	GISELE FERREIRA MARINHO	18
20	NATAN GOMES BATISTA	16,5

Faz saber, também, que o número de candidatos convocados é superior ao número de vagas oferecidas para que haja garantia do preenchimento das mesmas.

Faz saber, ainda, que conforme edital n. 32, de 5 de outubro de 2021, os candidatos deverão apresentar no ato da escolha fotocópias e originais dos seguintes documentos:

- Cédula de Identidade (RG);
- Cadastro de Pessoa Física (CPF);
- PIS/PASEP;
- Certidão de Casamento;
- Diploma e/ou certificado de conclusão do curso na área de atuação;
- Histórico escolar;

Os títulos e documentos apresentados deverão estar acondicionados em envelope tamanho 26 cm x 36 cm, devidamente identificado. O candidato que não apresentar toda a documentação solicitada será excluído do processo.

Faz saber, outrossim, que o não comparecimento do candidato ou de seu procurador legal na data e horário estipulados, implica na desistência da vaga.

Faz saber, finalmente, que os candidatos abaixo discriminados já foram convocados, conforme edital UGE/DPGF N. 74, de 21/12/2021.

NOME	CLAS. GERAL	CONVOCAÇÃO
IVONE PEREIRA CANTERE	23º	2º clas. negro
MARINALVA VIRIATA ESTEVAM	33º	3º clas. negro
EGILSA FRANCISCA DA SILVA	35º	4º clas. negro

Para fins de ampla publicidade, faz baixar o presente edital que será publicado na Imprensa Oficial do Município.

Prof.ª SAMIRA MOURAD ZENARDI
Diretora de Planejamento, Gestão e Finanças

Prof.ª VASTÍ FERRARI MARQUES
Gestora da Unidade de Educação



FUNDAÇÃO CASA DA CULTURA

MARCELO PERONI Superintendente da Fundação Casa da Cultura e Esportes, no uso de suas atribuições legais,

FAZ SABER que, de acordo com o Edital nº 03 de 23 de fevereiro de 2022, Concurso nº 03/2022, foram HABILITADAS E INABILITADAS as inscrições para a Seleção de Bolsistas para comporem o Corpo Artístico de Música para Orquestra Sinfônica Municipal de Jundiá, conforme listagem:

Abimael Dias De Barros	Inabilitado	Item 3.5
Adriana Laranjeira	Inabilitado	Item 3.5
Aline Rodrigues Gois	Inabilitado	Item 3.3.2
André Dos Santos	Inabilitado	Item 3.5.1
André Luiz Quirino Guimarães	Inabilitado	Item 3.5
Bárbara Pereira Sanches	Habilitado	
Bruna Caroline De Souza	Habilitado	
Bruno Simões Dos Santos	Habilitado	
Camila Freire D'abronzo	Habilitado	
Carlos Cesar Dias Da Costa Filho	Habilitado	
Dagson Josué Alves Da Silva	Habilitado	
Edson Pietro Barbosa Da Silva	Inabilitado	Item 3.3.2
Emily Ribeiro Do Nascimento Silva	Habilitado	
Emmanuele Tamires Lima De Mello	Habilitado	
Evelly De Oliveira Henrique	Habilitado	
Fabio Da Silva Britto	Habilitado	
Felipe Daniel Ferreira	Habilitado	
Felipe Gadioli Silva	Habilitado	
Felipe Neves Signori	Habilitado	
Felipe Willian Tonon	Habilitado	
Gabriel De Oliveira Carlin	Habilitado	
Gabriel Gustavo De Souza	Habilitado	
Gabriel José Santos	Habilitado	
Gabriela Moreira Favaro	Habilitado	
Gabrielle Graciano Pessoa	Habilitado	
Geraldo Barizon Neto	Habilitado	
Giancarlo Corraini	Habilitado	
Giovanni Barbosa Melo	Habilitado	
Giovanni De Almeida Andreotti	Habilitado	
Greison Gonçalves Viana	Habilitado	
Helena Nishi Batista	Habilitado	
Hendrik Biasin Alves	Inabilitado	Item 3.3.2
Igor Gabriel De Castro Silva	Habilitado	
Ingrid Stephanie Freire Quintana	Habilitado	
Isabela Cristina Vieira De Miguel	Habilitado	
Jéssica Augusto Vieira	Habilitado	
Jherimar Carolina Rivas Abreu	Habilitado	
Joao Paulo Xavier	Habilitado	
Jonas Nunes Silva	Habilitado	
Josué Rodrigues S. Junior	Habilitado	
Kevin Paulo Martelini Camargo	Habilitado	
Larissa Moraes De Melo	Inabilitado	Item 3.5
Laura Heldt Tranche	Habilitado	
Livia Rodrigues Batista	Inabilitado	Item 3.5.1
Lucas De Souza Raimundo	Inabilitado	Item 3.3.2
Manuela Cristofolletti Galvão Bruni	Habilitado	
Mateus Messias	Habilitado	
Mateus Oliveira Da Silva	Habilitado	
Mikael Wesley Colares Bonfain	Inabilitado	Item 3.5
Natália Carvalho De Oliveira	Habilitado	
Nicolas Barbosa Do Nascimento	Habilitado	
Nikolas Vicente De Moraes	Inabilitado	Item 3.5
Paulo Sergio Arroyo De Souza	Habilitado	
Pierre Macedo De Souza	Habilitado	
Rafael De Freitas Martins	Habilitado	
Rafael De Oliveira Campinas	Habilitado	
Renan Monteiro Neves	Habilitado	
Rodolpho Bernardes Santana	Habilitado	
Rute Jaquida Brito	Habilitado	
Salomão Sidharta Jesus Dos Santos	Habilitado	
Samuel Queiros Santos	Habilitado	
Sandra Daniela Mora Valenzuela	Inabilitado	Item 3.5
Talita Vasconcelos Folli Ferrão De Tomazo	Habilitado	
Thaísa Galdino Gomes	Habilitado	
Thalita Da Silva Chaves	Habilitado	
Thayná Aline Bonacorsi Xavier	Habilitado	
Vasny Florenço Candido	Inabilitado	Item 3.5
Victor Vareiro Quintino	Inabilitado	Item 3.5
Vinicos Borges De Lima	Habilitado	
Wagner Cristiano Silva Leite	Habilitado	
Wallace Emiliano De Oliveira	Habilitado	
Wallan Pimentel De Oliveira	Habilitado	

Todos os inscritos serão contatados para comunicação de horário para adição, conforme datas definidas.

Para que não se alegue ignorância, faz baixar o presente Edital.

MARCELO PERONI

Superintendente

Publicado na imprensa oficial do município e registrado na fundação casa da cultura e esportes, aos treze dias do mês de abril do ano de dois mil e vinte e dois.

FUNDAÇÃO CASA DA CULTURA E ESPORTES

MARCELO PERONI, Superintendente, no uso de suas atribuições legais, face o que consta na Portaria nº 283/2017, de 17 de outubro de 2017.

Faz saber a relação final dos inscritos, conforme EDITAL Nº02 de 23 de fevereiro de 2022, para a seleção de bailarinos/as profissionais e bolsista para a composição do Corpo Artístico de Dança os Inscritos **HABILITADOS** serão selecionados pelos profissionais: Alex Soares Zonzine, Andrea Thomioka e Samuel Medeiros Kavalerski, ocorrerão nas seguintes datas de 01, 02 e 03 de maio das 8h00 as 17h30 no Complexo Fepasa, Av. União dos Ferroviários, 1760 - Ponte de Campinas, Jundiá - SP, 13201-160.conforme listagem abaixo:

BOLSISTAS		
Aleska Alves Gimenez	Habilitado	
Alice Bernardo Mesquita Gigante	Habilitado	
Aline Peixoto Moreira Da Silva	Habilitado	
Amanda Meirelles Ribeiro	Habilitado	
Ana Beatriz A. Rodrigues Trucharte	Habilitado	
Ana Glauca Cunha Silva	Habilitado	
Ana Luiza Chaves De Castro	Habilitado	
Ana Luiza Darbello De Miranda	Habilitado	
Ana Luiza Pereira De Assis	Habilitado	
Antônio Carlos Antunes Santos	Habilitado	
Bárbara Carvalho De Albuquerque	Habilitado	
Carolina Lima Salomão	Habilitado	
Daniel Moreira Ribeiro	Habilitado	
Eduardo Lima De Albuquerque	Habilitado	
Elisa Coluccini Kalau	Habilitado	
Enmei Meira David	Habilitado	
Erica Bernardo De Oliveira Santos	Habilitado	
Fabiana Da Silva França	Habilitado	
Gabriel Luz	Habilitado	
Gabriela Ferreira Da Silva Urbano	Habilitado	
Gabriela Souza Morais Guimarães	Habilitado	
Giovanna Bezerra Januaria Dos Santos	Habilitado	
Giulia Duzzi Barretto	Habilitado	
Iago Araujo Sousa	Habilitado	
Iago Sergio Gomes Da Silva (Yulliane Lauandah Gomes Da Silva)	Habilitado	
Isabela Ivanov Costa	Habilitado	
Isadora Pietrobon Sékula	Habilitado	
Jasson Rafael Da Costa Guedes	Habilitado	
Jéssica Castelo Branco Faria Silva	Habilitado	
João Lucas Alves Oliveira	Habilitado	
Julya Helen Bissoli Santana	Habilitado	
Karina Silva Magalhães	Habilitado	
Kelvin Renato Oliveira Chaves	Habilitado	
Leticia Gabriela Oliveira Terêncio	Habilitado	
Leticia Ribeiro De Lima	Habilitado	
Leticia Ribeiro Esposito	Inabilitado	2.7.4 B)
Lucas Bruscato Rocha Leme	Habilitado	
Lucas Da Silva Vicente Bispo	Habilitado	
Luísa Kurianski Freitas Santos	Habilitado	
Luiza Gomes Marquart	Habilitado	
Luiza Mara Barres Piva	Habilitado	
Maria Eduarda Naves Da Silva Dias	Habilitado	
Maria Eduarda Soares De Araújo Castro	Habilitado	
Mychael Oliveira Do Nascimento	Habilitado	
Nátali Aparecida Caçanha De Araújo	Habilitado	
Natália Pereira Gomes	Habilitado	
Nathália Faria De Sousa	Habilitado	
Nicole Veloso Matias	Habilitado	
Patric Henrique A. Fernandes	Habilitado	
Paulo Henrique Silva Santos	Habilitado	
Raissa Pimpão De Toledo	Inabilitado	Item 2.8.1 D)
Raquel Guê Rita	Habilitado	
Thais Caroline Carbinati Bordin	Habilitado	
Thifany Nascimento Telles	Habilitado	
Uoston Dos Santos Alcântara	Habilitado	
Vanessa Jesus Riga	Habilitado	
Victoria Vecchini	Habilitado	
Vitória Pedro E Araujo	Habilitado	

PROFISSIONAIS		
Alanis Aiko Oliveira Tamashiro	Habilitado	
Alessandro Mesquita	Habilitado	
Amanda Bassarote	Habilitado	

**FUNDAÇÃO CASA DA CULTURA**

Amanda Bernardes Pereira	Habilitado	
Ana Beatriz Lopes Ribeiro Da Silva	Habilitado	
Ana Carolina C Blumer De Freitas	Habilitado	
Bárbara Alves De Oliveira	Habilitado	
Bárbara Manaia Cassimiro Da Silva	Habilitado	
Beatriz Marin De Andrade	Habilitado	
Beatriz Santos Souza	Habilitado	
Beatriz Takahashi	Habilitado	
Camila Morais Da Silva	Habilitado	
Camila Rotta Jayme	Habilitado	
Carolina Paes De Barros	Habilitado	
Clara Cunha Zucolim Belasque	Habilitado	
Daniel Roberto Santos Freitas	Habilitado	
Daniela Cristina Martins Corrêa	Habilitado	
Danielle Costa Muniz	Habilitado	
Danielle De Oliveira Pateti	Habilitado	
Diego Freire Da Silva	Habilitado	
Fabiana Vintem Fontes	Habilitado	
Fernanda Araújo Da Silva	Habilitado	
Fernanda Martins Serra Matos	Habilitado	
Fernando Alberto Araujo De Souza	Habilitado	
Gabriela De Oliveira Turquetto	Habilitado	
Gabriela Dos Santos Leite	Habilitado	
Gean Marcos Nascimento	Habilitado	
Giovanna Baraldi	Habilitado	
Giovanna Herrera	Habilitado	
Guilherme Baldibia	Inabilitado	Item 2.7.4 B)
Gustavo De Oliveira Vicente	Habilitado	
Isabella Ds Silva Barbosa Oliveira	Habilitado	
Isabella Higa Matsuda	Habilitado	
Israel Felipe Gonçalves Da Silva	Habilitado	
Izabella De Oliveira Franco	Habilitado	
Jennifer Mendes De Menezes	Habilitado	
José Maik Soares Viana	Habilitado	
Júlia Brandão Costa	Habilitado	
Julia De Sousa Bertoldi	Habilitado	
Júlia Vieira Alves	Habilitado	
Júlia Yukie Seki	Habilitado	
Juliana Lino Tarcia	Habilitado	
Karla Samantha Aparecida Corrêa	Habilitado	
Lavínia Pelegrini Rodrigues	Habilitado	
Letícia Guerra Siqueira Soares Teixeira	Habilitado	
Luiza Emschermann De Freitas	Habilitado	
Márcio Gabriel De Souza Vitorino	Habilitado	
Mariana Silva Morgado	Habilitado	
Marina Ferrari Caffagni	Habilitado	
Matheus Moreira De Oliveira	Habilitado	
Rafaella Peres De Araújo	Habilitado	
Rayssa Amanda Zanetti	Habilitado	
Rebeca Nogueira Janoni	Habilitado	
Renata Ferreira P. Pimpinatti Paulino	Habilitado	
Sarah Helena Tomazi Rabelo	Habilitado	
Sergio Reis Pessoa	Habilitado	
Sofia Monteiro Bruno	Habilitado	
Stefani Bohatir	Habilitado	
Tatiana Rodrigues Garcia	Inabilitado	Item 2.7.2
Tayanne Silva Zandonato	Habilitado	
Thais Caroline Das Neves Amorim	Habilitado	
Thiago Henrique De Andrade	Habilitado	
Victor Lourenço De Almeida	Habilitado	
Victoria Gonçalves Cavalcante	Habilitado	
Vitor De Freitas Porphirio	Habilitado	

Todos os inscritos serão contatados para comunicação de horário para audição, conforme datas definidas.

Para que não se alegue ignorância, faz baixar o presente Edital.

MARCELO PERONI
Superintendente

Publicado na imprensa oficial do município e registrado na fundação casa da cultura e esportes, aos treze dias do mês de abril do ano de dois mil e vinte e dois.

**FUNDAÇÃO CASA DA CULTURA E ESPORTES
EDITAL Nº001 DE 23 DE FEVEREIRO DE 2022.**

MARCELO PERONI, Superintendente, no uso de suas atribuições legais, face o que consta na Portaria nº 283/2017, de 17 de outubro de 2017. Faz saber que foram inscritos, HABILITADOS – os que apresentaram toda a documentação ou INABILITADOS – os que não apresentaram toda a documentação exigida, conforme edital nº 01 de 23/02/2022, para a seleção de Bolsistas destinados a comporem o Corpo Artístico de Teatro. Serão selecionados pelos profissionais: Carla Candiott, Aline Moreno Gomes e Gisele Calazans e ocorrerão nas datas de 25, 26 e 27 de abril das 8h00 às 17h30 no Complexo Fepasa - Av. União dos Ferroviários, 1760 - Ponte de Campinas, Jundiaí - SP, 13201-160. conforme listagem abaixo:

NOME	CONDIÇÃO	ITEM
Adailton dos Santos Júnior	HABILITADO	
Amanda Fischer Bndeira	HABILITADO	
Ana Clara Dória Pupo	HABILITADO	
Ana Paula Panace Bezerra	HABILITADO	
Anderson Rodrigo Souza Monção	HABILITADO	
Beatriz da Rosa Oliveira	HABILITADO	
Bruna Iaquelli Ferreira dos santos	HABILITADO	
Caíque Santos Copque	HABILITADO	
Carlos Henrique Costa Júnior	INABILITADO	Item 2.4
Caroline Fernandes Quinteiro	HABILITADO	
Caroline Garcia Martins	HABILITADO	
Catarina Eichenberger	HABILITADO	
Chistian Viscone Brazão	HABILITADO	
CleitonCardoso de Oliveira	HABILITADO	
Daiane Santana Vidal	HABILITADO	
Daniela Fontana de Lima	HABILITADO	
Gabriel Fontoura Motta	HABILITADO	
Giovanni de Sousa	HABILITADO	
Gleudson Santos Figueiredo	HABILITADO	
Gliuly Biancato da Silva	HABILITADO	
Guilherme Castilho Ferreira	HABILITADO	
Guilherme Martins Moreira	HABILITADO	
Gustavo Henrique Costa	HABILITADO	
Igor Moura da Silva	HABILITADO	
Isabella Martarello Peres	HABILITADO	
Isadora Rodrigues Souza e Silva	HABILITADO	
João Guilherme Egidio da Costa	HABILITADO	
João Pedro L. V. C. Delprá	HABILITADO	
João Pedro Spagnolo	HABILITADO	
Jose al gusto Rodrigues	HABILITADO	
Kaio César Vieira Borges	HABILITADO	
Karol Carolina Rossetti Ribeiro	INABILITADO	2.6.1 ITEM D
Kathen Feitosa de Souza	HABILITADO	
Laura Afarelli Mignorin	HABILITADO	
Leticia Camargo Resende	HABILITADO	
Letycia Granado	HABILITADO	
Lucas André Spada	HABILITADO	
Lucas Ramos Silva Lima	HABILITADO	
Luisa Manaia Cassimiro da Silva	HABILITADO	
Marcella Marques de Carvalho	HABILITADO	
Marina Bragiato	HABILITADO	
Matheus Ferreira de Lima	HABILITADO	
Matheus Porto	HABILITADO	
Mayara Juliana Maragno e Silva	HABILITADO	
Milena Cardoso de Souza	HABILITADO	
Milena Nunes Pereira	HABILITADO	
Murilo de Oliveira Barros	HABILITADO	
Natan Gomes Batista	HABILITADO	
Núbia Geysa da silva Santos	HABILITADO	
Samantha Eugene de Matheo Lazaro	HABILITADO	
Sara Cherubim Marques	HABILITADO	
Sidnei Alves Candido de Souza	HABILITADO	
Tatiane Fatima Muller	HABILITADO	
Thais Hilário dos Santos	HABILITADO	
Victor Luiz dos Santos	HABILITADO	
Victoria Cristina Silva teixeira	HABILITADO	
Vinícius Augusto A. Julio Costa	HABILITADO	
Vitor de Freitas Porphirio	HABILITADO	
Vitória Censi Ribeiro	HABILITADO	
Iara Lacerda Matos	HABILITADO	

Para que não se alegue ignorância faz baixar o presente Edital.

MARCELO PERONI
Superintendente

Publicado na Imprensa Oficial do Município e registrado na Fundação Casa da Cultura e Esportes, aos treze dias do mês de abril de dois mil e vinte e dois.

MARCELO PERONI Superintendente da Fundação Casa da Cultura e Esportes, no uso de suas atribuições legais,
FAZ SABER que, de acordo com o Edital nº 03 de 23 de fevereiro de 2022, Concurso nº 03/2022, as audições para a Seleção de Bolsistas para compor o Corpo Artístico de Música ocorrerão nas seguintes datas: 25/04/2022 DAS 08H00 ÀS 9H50 – PERCUSSÃO - Sala dos Relógios 25/04/2022 DAS 10H00 ÀS 12H00 – TROMPETE - Sala dos Relógios 25/04/2022 DAS 13H30 ÀS 17H30 – CLARINETE - Sala dos Relógios

**FUNDAÇÃO CASA DA CULTURA**

26/04/2022 DAS 08H00 ÀS 9H50 – FLAUTA - Sala B1
 26/04/2022 DAS 10H00 ÀS 12H00 – VIOLONCELO - Sala B1
 26/04/2022 DAS 13H30 ÀS 17H30 – VIOLINO - Sala B1
 27/04/2022 DAS 08H00 ÀS 9H50 - REGENTE ASSISTENTE - Sala dos Relógios
 27/04/2022 DAS 10H00 ÀS 12H00 - MUSICOTECARIO -ASSISTENTE Sala dos Relógios
 27/04/2022 DAS 13H30 ÀS 14H00 – TROMPA - Sala dos Relógios
 27/04/2022 DAS 14H00 ÀS 17H30 – VIOLA - Sala dos Relógios
O ENDEREÇOS DOS LOCAIS ONDE SERÃO REALIZADAS AS AUDIÇÕES SÃO:
 Complexo Fepasa
 Av. União dos Ferroviários, 1760 - Pte. de Campinas, Jundiá - SP, 13201-160
 Todos os inscritos serão contatados para confirmação horário para audição, conforme modalidade.

Para que não se alegue ignorância, faz baixar o presente.

MARCELO PERONI
Superintendente

Publicado na imprensa oficial do município e registrado na fundação casa da cultura e esportes, aos quatorze dias do mês de abril, do ano de dois mil e vinte e dois.

FUNDAÇÃO CASA DA CULTURA E ESPORTES
Edital nº 04, de 23 de fevereiro de 2022.

MARCELO PERONI, Superintendente, no uso de suas atribuições legais,

FAZ SABER que constam alterações na publicação dos participantes habilitados, referente ao Edital de Concurso para Exposição nº 04/2022.

Onde se lê:

LISTA DE INSCRITOS DO EDITAL Nº 04/2022, DO CONCURSO DE SELEÇÃO DE PROJETOS EXPOSITIVOS DE ARTES VISUAIS PARA A “IV EXPOARTES” NO CENTRO JUNDIAIENSE DE CULTURA-TEMPORADA 2022.

MARCELO PERONI, Superintendente da Fundação Casa da Cultura e Esportes, no uso de suas atribuições legais,

FAZ SABER que após análise documental, os Inscritos HABILITADOS serão selecionados pelos profissionais de artes visuais integrantes da Comissão Especial de Julgamento: Julia Lima, Laerte Ramos e Allan Yzumizawa, nos dias 18 e 19 de abril de 2022.

PARTICIPANTE	SITUAÇÃO
Alexandre Silveira Saraiva Fernandes	HABILITADO
Eduardo Hofling Milani	HABILITADO
Whallyson Wayner Dantas Marques	HABILITADO
Graziella de Oliveira Maré	HABILITADO
Giovanna Vasconcellos Gozzo Fracascio	HABILITADO
Marcos Roberto Vicente	HABILITADO
Lucas Rossi Gervila	HABILITADO
Lucas de Souza Silva	HABILITADO
Cristiane Suiter	HABILITADO
Regina Dragiça Kalman	HABILITADO
Marco Antonio Scarelli	HABILITADO
Emilia de Oliveira Santos	HABILITADO
Felipe Augusto Sartori Costa	HABILITADO
Isabela Vida Moreno	HABILITADO
Sander Antonelli Junior	HABILITADO
Stella Pinheiro Camara	HABILITADO
Mariana Miyuki Morishita	HABILITADO
Alexandre Luis da Silva	HABILITADO
Silvia Andrade Ruiz	HABILITADO
William Carvalho Pinto	HABILITADO
Julia Tanos Medeiros	HABILITADO
Camila Coelho Brandão	HABILITADO
Victor Gaspari Canela	HABILITADO
Vera Regina Gaspari Lucchini	HABILITADO
Lais Moraes da Silva	HABILITADO
Mayra Lerro Taves Bombacini	HABILITADO
Julia Coimbra Martin	HABILITADO
Marcos Roberto de Almeida	HABILITADO
Frederico Rui Mastrangelo Zanatta	HABILITADO
José Roberto da Silva	HABILITADO
Juliana Fernandes	HABILITADO

MARCELO PERONI
Superintendente

Publicado na Imprensa Oficial do Município e registrado na Fundação Casa da Cultura e Esportes aos quinze dias do mês de abril de 2022.

Leia-se:

LISTA DE INSCRITOS DO EDITAL Nº 04/2022, DO CONCURSO DE SELEÇÃO DE PROJETOS EXPOSITIVOS DE ARTES VISUAIS PARA A “IV EXPOARTES” NO CENTRO JUNDIAIENSE DE CULTURA-TEMPORADA 2022.

MARCELO PERONI, Superintendente da Fundação Casa da Cultura e Esportes, no uso de suas atribuições legais,

FAZ SABER que após análise documental, os Inscritos HABILITADOS serão selecionados pelos profissionais de artes visuais integrantes da Comissão Especial de Julgamento: Julia Lima, Laerte Ramos e Allan Yzumizawa, nos dias 18 e 19 de abril de 2022.

PARTICIPANTE	SITUAÇÃO
Alexandre Silveira Saraiva Fernandes	HABILITADO
Eduardo Hofling Milani	HABILITADO
Whallyson Wayner Dantas Marques	HABILITADO
Graziella de Oliveira Maré	HABILITADO
Giovanna Vasconcellos Gozzo Fracascio	HABILITADO
Marcos Roberto Vicente	HABILITADO
Lucas Rossi Gervila	HABILITADO
Lucas de Souza Silva	HABILITADO
Cristiane Suiter	HABILITADO
Regina Dragiça Kalman	HABILITADO
Marco Antonio Scarelli	HABILITADO
Emilia de Oliveira Santos	HABILITADO
Felipe Augusto Sartori Costa	HABILITADO
Isabela Vida Moreno	HABILITADO
Sander Antonelli Junior	HABILITADO
Stella Pinheiro Camara	HABILITADO
Mariana Miyuki Morishita	HABILITADO
Alexandre Luis da Silva	HABILITADO
Silvia Andrade Ruiz	HABILITADO
William Carvalho Pinto	HABILITADO
Julia Tanos Medeiros	HABILITADO
Camila Coelho Brandão	HABILITADO
Victor Gaspari Canela	HABILITADO
Vera Regina Gaspari Lucchini	HABILITADO
Lais Moraes da Silva	HABILITADO
Mayra Lerro Taves Bombacini	HABILITADO
Julia Coimbra Martin	HABILITADO
Marcos Roberto de Almeida	HABILITADO
Frederico Rui Mastrangelo Zanatta	HABILITADO
José Roberto da Silva	HABILITADO
Juliana Fernandes	HABILITADO
Guilherme Augusto Sai	HABILITADO

MARCELO PERONI
Superintendente

Publicado na Imprensa Oficial do Município e registrado na Fundação Casa da Cultura e Esportes aos vinte dias do mês de abril de 2022.

MARCELO PERONI Superintendente da Fundação Casa da Cultura e Esportes, no uso de suas atribuições legais,

FAZ SABER que, de acordo com o Edital nº 02 de 23 de fevereiro de 2022, Concurso nº 02/2022, as audições para a Seleção de Bolsistas para compor o Corpo Artístico de DANÇA ocorrerão Conforme listagem abaixo:

01/05/2022 DAS 08H00 ÀS 10H00 – Sala Hermeto Paschoal

Aleska Alves Gimenez
Alice Bernardo Mesquita Gigante
Aline Peixoto Moreira da Silva
Amanda Meirelles Ribeiro
Ana Glauca Cunha Silva
Ana Luiza Chaves de Castro
Carolina Lima Salomão
Daniel Moreira Ribeiro
Eduardo Lima de Albuquerque
Erica Bernardo de Oliveira Santos
Fabiana Da Silva França
Gabriel Luz
Gabriela Ferreira da Silva Urbano
Gabriela Souza Morais Guimarães
Giovanna Bezerra Januaria dos Santos
Giulia Duzzi Barretto
Iago Araujo Sousa



FUNDAÇÃO CASA DA CULTURA

Jasson Rafael da Costa Guedes
João Lucas Alves Oliveira
Karina Silva Magalhães
Kelvin Renato Oliveira Chaves
Letícia Ribeiro de Lima
Lucas da Silva Vicente Bispo
Luísa Kurianski Freitas Santos
Luíza Mara Barres Piva
Maria Eduarda Naves da Silva Dias
Natália Pereira Gomes
Nicole Veloso Matias
Thifany Nascimento Telles
Uoston Dos Santos Alcântara
Victoria Vecchini

01/05/2022 DAS 10H00 ÀS 12H00 – Sala Hermeto Paschoal

Ana Luíza Darbello de Miranda
Ana Luíza Pereira de Assis
Antônio Carlos Antunes Santos
Bárbara Carvalho de Albuquerque
Elisa Coluccini Kalau
Enmei Meira David
Iago Sergio Gomes da Silva (YULLIANE LAUANDAH GOMES DA SILVA)
Isabela Ivanov Costa
Isadora Pietrobon Sékula
Jéssica Castelo Branco Faria Silva
Julya Helen Bissoli Santana
Letícia Gabriela Oliveira Terêncio
Lucas Bruscato Rocha Leme
Luíza Gomes Marquart
Maria Eduarda Soares de Araújo Castro
Mychael Oliveira Do Nascimento
Nátali Aparecida Caçanha de Araújo
Nathália Faria de Sousa
Patric Henrique A. Fernandes
Paulo Henrique Silva Santos
Raquel Guê Rita
Thais Caroline Carbinati Bordin
Vanessa Jesus Riga
Vitória Pedro e Araujo

01/05/2022 DAS 14H00 ÀS 16H00 – Sala Hermeto Paschoal

Amanda Bernardes Pereira
Ana Beatriz A. Rodrigues Trucharte
Ana Beatriz Lopes Ribeiro Da Silva
Bárbara Manaia Cassimiro da Silva
Beatriz Marin de Andrade
Beatriz Takahashi
Camila Moraes da Silva
Camila Rotta Jayme
Danielle Costa Muniz
Danielle de Oliveira Pateti
Diego Freire da Silva
Fernando Alberto Araujo de Souza
Giovanna Herrera
Isabella Ds Silva Barbosa Oliveira
Jennifer Mendes de Menezes
Júlia Brandão Costa
Júlia Vieira Alves
Júlia Yukie Seki
Juliana Lino Tarcia
Lavinia Pelegrini Rodrigues
Letícia Guerra Siqueira Soares Teixeira
Mariana Silva Morgado
Matheus Moreira de Oliveira
Rafaella Peres de Araújo
Rayssa Amanda Zanetti
Rebeca Nogueira Janoni
Renata Ferreira P. Pimpinatti Paulino
Sergio Reis Pessoa
Sofia Monteiro Bruno
Tayanne Silva Zandonato
Thais Caroline das Neves Amorim
Victor Lourenço de Almeida

01/05/2022 DAS 17H00 ÀS 19H00 – Sala Hermeto Paschoal

Alanis Aiko Oliveira Tamashiro
Alessandro Mesquita
Amanda Bassarote
Ana Carolina C Blumer de Freitas
Bárbara Alves de Oliveira
Beatriz Santos Souza
Carolina Paes de Barros

Clara Cunha Zucolim Belasque
Daniel Roberto Santos Freitas
Daniela Cristina Martins Corrêa
Fabiana Vintem Fontes
Fernanda Araújo da Silva
Fernanda Martins Serra Matos
Gabriela De Oliveira Turquetto
Gabriela dos Santos Leite
Gean Marcos Nascimento
Giovanna Baraldi
Gustavo De Oliveira Vicente
Isabella Higa Matsuda
Israel Felipe Gonçalves da Silva
Izabella De Oliveira Franco
José Maik Soares Viana
Julia de Sousa Bertoldi
Karla Samantha Aparecida Corrêa
Luíza Emschermann de Freitas
Márcio Gabriel de Souza Vitorino
Marina Ferrari Caffagni
Sarah Helena Tomazi Rabelo
Stefani Bohatir
Thiago Henrique de Andrade
Victoria Gonçalves Cavalcante
Vitor de Freitas Porphirio

O ENDEREÇOS DOS LOCAIS ONDE SERÃO REALIZADAS AS AUDIÇÕES SÃO:

Complexo Fepasa
Av. União dos Ferroviários, 1760 - Pte. de Campinas, Jundiaí - SP,
13201-160

Todos os inscritos serão contatados para confirmação horário para audição, conforme modalidade.

Para que não se alegue ignorância, faz baixar o presente.

MARCELO PERONI
Superintendente

Publicado na imprensa oficial do município e registrado na fundação casa da cultura e esportes, aos quatorze dias do mês de abril, do ano de dois mil e vinte e dois.

MARCELO PERONI Superintendente da Fundação Casa da Cultura e Esportes, no uso de suas atribuições legais,
FAZ SABER que, de acordo com o Edital nº 01 de 23 de fevereiro de 2022, Concurso nº 01/2022, as audições para a Seleção de Bolsistas para compor o Corpo Artístico de Teatro ocorrerão Conforme listagem abaixo:

25/04/2022 DAS 08H00 ÀS 12H00 – Sala Hermeto Paschoal

Adailton dos Santos Júnior
Amanda Fischer Bndeira
Ana Clara Dória Pupo
Ana Paula Panace Bezerra
Anderson Rodrigo Souza Monção
Beatriz da Rosa Oliveira
Bruna Iaquelli Ferreira dos santos
Caique Santos Copque
Carlos Henrique Costa Júnior
Caroline Fernandes Quintero

25/04/2022 DAS 13H30 ÀS 18H00 – Sala Hermeto Paschoal

Caroline Garcia Martins
Catarina Eichenberger
Chistian Viscone Brazão
Cleiton Cardoso de Oliveira
Daiane Santana Vidal
Daniela Fontana de Lima
Gabriel Fontoura Motta
Giovanni de Sousa
Gleudson Santos Figueiredo
Gliuly Biancato da Silva

26/04/2022 DAS 08H00 ÀS 12H00 – Sala Hermeto Paschoal

Guilherme Castilho Ferreira
Guilherme Martins Moreira
Gustavo Henrique Costa
Igor Moura da Silva
Isabella Martarello Peres
Isadora Rodrigues Souza e Silva
João Guilherme Egidio da Costa
João Pedro L. V. C. Delprá
João Pedro Spagnolo
Jose algusto Rodrigues

**FUNDAÇÃO CASA DA CULTURA****ASSISTÊNCIA E DESENVOLVIMENTO SOCIAL****26/04/2022 DAS 13H30 ÀS 18H00 – Sala Hermeto Paschoal**

Kaio César Vieira Borges
 Karol Carolina Rossetti Ribeiro
 Katheen Feitosa de Souza
 Laura Afarelli Mignorin
 Leticia Camargo Resende
 Letycia Granado
 Lucas André Spada
 Lucas Ramos Silva Lima
 Luisa Manaia Cassimiro da Silva
 Marcella Marques de Carvalho

Gestora da Unidade de Assistência e Desenvolvimento Social

ATO DE DIVULGAÇÃO DE INTERPOSIÇÃO DE RECURSOS**27/04/2022 DAS 13H30 ÀS 18H00 – Sala Hermeto Paschoal**

Marina Bragiato
 Matheus Ferreira de Lima
 Matheus Porto
 Mayara Juliana Maragno e Silva
 Milena Cardoso de Souza
 Milena Nunes Pereira
 Murilo de Oliveira Barros
 Natan Gomes Batista
 Nathalia Ramos Camargo
 Núbia Geysa da Silva Santos
 Samantha Eugene de Matheo Lazaro

CHAMAMENTO PÚBLICO Nº 007/21 - Unidade de Gestão de Assistência e Desenvolvimento Social - destinado a selecionar organizações da Sociedade Civil para firmar parceria, visando à execução de projetos a serem financiados, integral ou parcialmente, com recursos do Fundo Municipal dos Direitos da Criança e do Adolescente (FMDCA), tendo por objeto o desenvolvimento de atividades ou ações que auxiliem na promoção, proteção e defesa dos direitos das crianças e adolescentes. Processo SEI nº 16795/2021

A Comissão de Seleção, dentro de suas atribuições, conferidas pela Portaria nº 119, de 27 de maio de 2021, publicada na Imprensa Oficial do Município 4920 em 09 de Junho de 2021,

CONSIDERANDO que decorreu o prazo de 05 (cinco) dias úteis para as Organizações da Sociedade Civil apresentarem recursos, nos termos do item 6.5 do edital.

CONSIDERANDO o item 6.5.1 do Edital;

RESOLVE:

Informar que houve apresentação de recurso tempestivo pelas seguintes Organizações da Sociedade Civil:

1. Grupo em Defesa da Criança com Câncer - GRENDACC

2. Associação de Pais e Amigos Excepcionais - APAE de Jundiaí

E informar que fica aberto o prazo de 05 (cinco) dias úteis para a interposição de recursos, nos termos do item 6.5 a 6.5.1 do Edital, a contar desta publicação.

O processo SEI encontra-se à disposição para vistas pelas Organizações da Sociedade Civil participantes do certame, mediante solicitação formal pelo e-mail dpfg.jundiai.sp.gov.br.

Comissão de seleção

27/04/2022 DAS 08H00 ÀS 12H00 – Sala Hermeto Paschoal

Sara Cherubim Marques
 Sidnei Alves Candido de Souza
 Tatiane Fatima Muller
 Thais Hilário dos Santos
 Victor Luiz dos Santos
 Victoria Cristina Silva Teixeira
 Vinícius Augusto A. Julio Costa
 Vitor de Freitas Porfirio
 Vitória Censi Ribeiro
 Iara Lacerda Matos

EXTRATO

PRIMEIRO TERMO DE APOSTILAMENTO AO TERMO DE FOMENTO Nº 10/2020, celebrado entre o MUNICÍPIO DE JUNDIAÍ e a ASSOCIAÇÃO ACOLHIMENTO BOM PASTOR

GESTORA: Maria Brant de Carvalho Falcão

CPF: 288.758.458-83

PROCESSO SEI! Nº 9250/2020

OBJETO: Execução do "PROJETO CONEXÕES - Prevenção e Enfrentamento ao Trabalho Infantil", financiado pelo Fundo Municipal da Criança e do Adolescente de Jundiaí.

Fica autorizada a alteração do Plano de Trabalho fazendo constar o remanejamento do valor de R\$ 8.000,00 (oito mil reais) destinado para gasto com recursos humanos, encargos trabalhistas, alimentos, criação de site para ser realocado para utilização com as despesas de: combustível; lanche para os atendidos no projeto, aquisição de uma quantidade maior de material de divulgação do projeto e aquisição de material de escritório e papeleria para serem utilizados no evento de encerramento das atividades, sem alteração do valor global do termo, com vigência a partir de 01 de novembro de 2021. O apostilamento respeita as hipóteses previstas no inciso II, "b", do §5º, " do art. 26 do Decreto Municipal nº 26.773/2016, com alterações dadas pelo Decreto Municipal nº 28.169, de 02 de maio de 2019, referente a ajustes no Plano de Trabalho, sem alteração do valor global, consoante documentos insertos no processo SEI! em epígrafe.

O ENDEREÇOS DOS LOCAIS ONDE SERÃO REALIZADAS AS AUDIÇÕES SÃO:

Complexo Fepasa

Av. União dos Ferroviários, 1760 - Pte. de Campinas, Jundiaí - SP, 13201-160

Todos os inscritos serão contatados para confirmação horário para audição, conforme modalidade.

Para que não se alegue ignorância, faz baixar o presente.

MARCELO PERONI

Superintendente

Publicado na imprensa oficial do município e registrado na fundação casa da cultura e esportes, aos quatorze dias do mês de abril, do ano de dois mil e vinte e dois.

ASSISTÊNCIA E DESENVOLVIMENTO SOCIAL**CONVOCAÇÃO**

Maria Brant de Carvalho Falcão, gestora da Unidade de Gestão de Assistência e Desenvolvimento Social do Município de Jundiaí, Estado de São Paulo, no uso de suas atribuições legais, conforme disposto no parágrafo único do art. 1º e item II do §3º do art. 26 da Lei Municipal nº 8.372 de 29 de Dezembro de 2014 e pela Resolução nº 132, de 08 de fevereiro de 2019 e face ao que consta no Processo nº 19.974-5/2018. Tendo em vista os pedidos de férias dos conselheiros tutelares para o ano de 2022.

Desta forma, em sequência da ordem de votação, fica a suplente abaixo relacionada, convocado a comparecer na Unidade de Gestão de Assistência e Desenvolvimento Social, sito a Avenida Antônio Segre, nº 81, Ponte de Campinas, das 8h00 às 12h00 e das 13h00 às 17h00, no prazo de 03 (três) dias, munido (ORIGINAL e CÓPIA) do CPF e RG para tratar de ingresso como Conselheiro Tutelar.

Class. Geral Nome

21ºEliete Aparecida Vicentin Gobbi

FAZ SABER AINDA, que o não comparecimento no prazo estipulado configurará automaticamente a desistência do convocado.

Maria Brant

ASSINATURA: 12/04/2022.

MARIA BRANT DE CARVALHO FALCÃO

LISTA DOS BENEFICIÁRIOS DO PROGRAMA AUXÍLIO BRASIL DO MÊS DE ABRIL DE 2022, PODENDO HAVER ALTERAÇÕES NA PRÓXIMA FOLHA DE PAGAMENTO.

O Decreto nº 10852 de 08 de novembro de 2021, que regulamenta o Auxílio Brasil instituído pela Medida Provisória nº 1061 de 09 de agosto de 2021, prevê em seu "Art. 50. "A relação dos beneficiários e dos benefícios recebidos no âmbito do Programa Auxílio Brasil será amplamente divulgada no sítio eletrônico do Ministério da Cidadania ou em meio eletrônico alternativo estabelecido em ato do Ministério da Cidadania." E "no § 1º As informações de que trata o caput deverão ser amplamente divulgadas também pelos Municípios e pelo Distrito Federal, na forma prevista no termo de adesão ao Programa Auxílio Brasil."

NOME	NIS
ABEL ALVES DA SILVA	10810927915
ABETENORIA AVILINO DOS SANTOS	12409020536
ADAIANA FERREIRA GANDRA	16026714724
ADAIL RODRIGUES DE SOUSA PINHEIRO	20387432587

**ASSISTÊNCIA E DESENVOLVIMENTO SOCIAL**

ADALINE TOSCANO GOMES	12851527446	ADRIANA SANTOS PINHEIRO	16132591355
ADALVO ALVES DA SILVA FILHO	12956663455	ADRIANA SENA MOTA	12408422789
ADAO APARECIDO MARTINS	12278542283	ADRIANA SILVA CAMPOS	16108036819
ADAO VICENTINO BAPTISTA PINHEIRO	20381386818	ADRIANA SILVA DOS SANTOS	23749412037
ADAO VITORINO DE OLIVEIRA	12086559846	ADRIANA SIQUEIRA DA FONSECA	20123882693
ADARLENE MENEZES EVANGELISTA EGIDIO	12627363265	ADRIANA THOMAZ	12408995959
ADBENY TOMAS SOUZA LIMA	10748104779	ADRIANA VASCONCELOS	12397395896
ADEILMA GOMES SILVA	16160496957	ADRIANA VITORIA ARRUDA	23640639657
ADELAIDE BATISTA DOS SANTOS	12459730200	ADRIANE CARDOSO DOMINGUES	12459726491
ADELAIDE MARA PEREIRA	10742953731	ADRIANE PEREIRA DOS SANTOS RODRIGUES	21254111427
ADELI JOSE DOS ANJOS	12094010211	ADRIANE PINA DE OLIVEIRA	12784605266
ADELIANE TEOTONIA DA SILVA	21221270453	ADRIANO ARAUJO AMORIN	12381824083
ADELICIA PINHEIRO DOS SANTOS	13046148061	ADRIANO CICERO DE LIMA	21210325111
ADELINA CONCEICAO DOS ANJOS	10673937329	ADRIANO DOS SANTOS SOUSA	21333017644
ADELINA DOS SANTOS	21030781674	ADRIANO FERREIRA DO NASCIMENTO	16134459659
ADEMIR DE AZEVEDO	12332449541	ADRIANO GONCALVES	12664891253
ADEMIR TARREGA PEREIRA	12388549916	ADRIANO HENRIQUE DA SILVA LOPES	12541903946
ADENALINE GOMES DE FREITAS	21205156196	ADRIANO LOPES FANHONI	12379345416
ADENILDA DE MORAIS BRITO	20928294476	ADRIELE BUENO DOS SANTOS SOUZA	20069072919
ADENILDA LOUREIRO QUINTELA DUARTE	20182513593	ADRIELE CRISTINA FERREIRA LIMA	20316012747
ADENILDO RIBEIRO DA SILVA	13511833514	ADRIELE GOMES DE FREITAS	16049155365
ADENILSA RIBEIRO DOS SANTOS SILVA	16112680816	ADRIELE RENATA PERINA	21333852942
ADENILSON GUEDES CARVALHO	16028138941	ADRIELLE DA ROSA FERREIRA	21294561989
ADENIUZA GOMES DA SILVA SOUZA	16102446667	ADRIELLEN DE OLIVEIRA NECO	13160996203
ADEVALDO VALERIO DE SANTANA	20169471386	ADRIELLI DA SILVA BENTO	16119373978
ADEVANIA MARIA DOS SANTOS	12787617249	ADRIELLI SABRINA OLIVEIRA SILVA BARROSO	21316087362
ADIENE SANTOS DA SILVA	20069045105	ADRIENE MACEDO DA SILVA VIRISSIMO	16150139663
ADILSON GUEDES	13054932264	AFONSO MARIA ZENI	10763132583
ADILSON NOBORU MURATA	12324074011	AGATA CRISTINA CAMARGO DE OLIVEIRA	21232197132
ADISLENE TALITA BATISTA BONANOMI	21003625543	AGATHA KARINA PICCOLO DE SOUZA RODRIGUES	20342740975
ADOLFO ALVES DOS SANTOS	12228872956	AGATHA MAIRA DOS SANTOS ROSA	21317159626
ADRIANA ALVES OLIVEIRA SANTANA	21209295506	AGDA MARIA ROCHA ALVES	12559149224
ADRIANA ANSELMO GABRIEL	12506667638	AGHATTA MARTINS	14271765070
ADRIANA APARECIDA ALVES DA SILVA	16124832330	AGLAYSE PEREIRA DOS SANTOS	20053501378
ADRIANA APARECIDA DA PENHA DE MORAES	20354189977	AGNES FATIMA SILVA	20342731488
ADRIANA APARECIDA DA SILVA	12397404410	AGOSTINHO SOARES DE OLIVEIRA	21346403866
ADRIANA APARECIDA DE OLIVEIRA MESSIAS	12669565249	AGUINALDO ALVES DE OLIVEIRA	10863958718
ADRIANA APARECIDA EVARISTO SCAPINELLI	12143611279	AGUINALDO ANTONIO	12033615636
ADRIANA APARECIDA MARTINS DA SILVA	12285116359	AGUINALDO FRANCO	12468461144
ADRIANA BARBOSA DA SILVA	16119371738	AIDA APARECIDA DE GODOI	12029562655
ADRIANA CARLA DE ANDRADE	13108855858	AILA MARIA PEREIRA LIMA	16136696763
ADRIANA CAVALCANTI	12391951967	AILAS SEVERIANO DA SILVA	16003062208
ADRIANA CECCATO DE CARVALHO	12473268047	AILTON FERREIRA DOS SANTOS	12585614249
ADRIANA CRISTINA MORAIS LINHARES	12770151268	ALAIDE AMARAL DA SILVA SANTOS	12719863221
ADRIANA CRISTINA PORFIRIO DE BESSA	13197211935	ALAIHALA GENUINO GOMES	16120997254
ADRIANA CRISTINA RODRIGUES	12444710071	ALAN CHARLES RAMADA DE ALMEIDA	17051190278
ADRIANA DA SILVA COSTA	16139049602	ALAN DA SILVA	20003202083
ADRIANA DA SILVA DOS SANTOS	16141220186	ALAN MAICON VIEIRA DOS SANTOS	12991399254
ADRIANA DA SILVA NUNES	16048449306	ALANA LOUISE DE OLIVEIRA	12506409671
ADRIANA DE ALMEIDA MELO DE SOUSA	19004043082	ALANA VITORIA DINIZ TEIXEIRA	16148206405
ADRIANA DE ARAUJO AMARAL	20069073095	ALARICE CRISTINA DO AMARAL GENEROSO	20740728347
ADRIANA DE FREITAS BARRETO SANTOS	12542106179	ALBERALDINA DA SILVA FRANCO	16122121453
ADRIANA DE LIMA	16158315770	ALBERTO BISPO DA SILVA	10731546668
ADRIANA DE OLIVEIRA	12745143222	ALBINEO BENEDITO MIGUEL	20928014228
ADRIANA DE OLIVEIRA	21030780171	ALCENIA GAESLER	12086561123
ADRIANA DE OLIVEIRA	16132591053	ALCINEIA DE OLIVEIRA	12758696233
ADRIANA DE SANTANA SOARES	13875894897	ALCIRENE DA SILVA FERREIRA	16008370121
ADRIANA DE SOUSA PAIVA	20453409053	ALDA CILENE MOURA DE MACEDO	12965509250
ADRIANA DIAS DE OLIVEIRA	21242946162	ALDA ZAURISIO DE SOUZA	12541667827
ADRIANA DIAS DE SOUZA	16100269490	ALDEN DA SILVA COUTINHO	12847337255
ADRIANA DONIZETI DA SILVA	12541900831	ALDENIR MARIA BRESCHI	12123756549
ADRIANA DOS SANTOS LIMA	16120994417	ALDENISE CRISTINA BRAZ GONCALVES	23630237831
ADRIANA DOS SANTOS MIRANDA	12408999768	ALDICEIA MARIA DA SILVA	12746151261
ADRIANA FERNANDA CARDOSO DA SILVA	12648963261	ALDINEIA RODRIGUES DE MORAES	12691931252
ADRIANA FERREIRA DE BARROS	13092709771	ALEANDRA PEREIRA DE ABREU	16026738240
ADRIANA FERREIRA DOS SANTOS	20908806471	ALECILDA GOMES DE OLIVEIRA	16139055351
ADRIANA GONCALVES DO AMARAL	16026722662	ALEXANDRA ALENCAR LIMA	21207354475
ADRIANA LEIDE LEARDINI	12388531286	ALEFER ROGERIO DA SILVA PEREIRA	16122052583
ADRIANA LOPES DOS SANTOS DE JESUS	20035738965	ALENILDA BORGES DOS ANJOS	20750977277
ADRIANA MARIA DA ROCHA	20928271220	ALENILDE MARIA RIGUEIRA MARQUES	16120998641
ADRIANA MARIA DOS SANTOS	21214049631	ALESANDRA LAISSA PAULINO DOS SANTOS	20433737667
ADRIANA MIRANDA DE SOUZA	16004268586	ALESANDRA PEREIRA DE ABREU SILVA	12889833137
ADRIANA NAIR TELES VICENTE	16162438741	ALESSANDRA ALVES DE MORAES	20928071302
ADRIANA NATALE	12510075618	ALESSANDRA ALVES RINCO	12596479240
ADRIANA OLIVEIRA DA SILVA	16130803991	ALESSANDRA ANJOS EVANGELISTA	20369247463
ADRIANA PAIXAO DA SILVA	20660777031	ALESSANDRA APARECIDA DOMINGOS	12705025253
ADRIANA PETRACHIN	12442237670	ALESSANDRA APARECIDA FRANCO SO	16138267134
ADRIANA QUITERIA DA SILVA	16137530893	RODRIGUES	
ADRIANA REGINA BUENO DE CAMARGO	21216283453	ALESSANDRA APARECIDA MARTINS DOS SANTOS	20928183844
ADRIANA RIGONI GUMIERO	20742402287	ALESSANDRA APARECIDA SILVA COSTA	12753337243
ADRIANA RODRIGUES FERREIRA	20658199530	ALESSANDRA BEATRIZ TEODORO	12382038502
ADRIANA ROGERIA MIOTA	16131117587	ALESSANDRA CAVALCANTI	12542108201
ADRIANA RUMAO DA SILVA GOMES	12776144263	ALESSANDRA CRISTINA FERRAGE	16120998730
ADRIANA SANTOS DE ANTAO	21224508353	ALESSANDRA CRISTINA MARTHIO	20928304897
ADRIANA SANTOS MAIA	14009205276	ALESSANDRA CRISTINA ORTIZ	12837280269

**ASSISTÊNCIA E DESENVOLVIMENTO SOCIAL**

ALESSANDRA DA SILVA	16122056929	ALINE OLIVEIRA DA SILVA	16143463191
ALESSANDRA DA SILVA BRANDAO	16147197364	ALINE OLIVEIRA LAMDIM	21031136144
ALESSANDRA DA SILVA FUZETO	12432315695	ALINE PEREIRA BAPTISTA	20928269544
ALESSANDRA DE OLIVEIRA SILVA	16098876887	ALINE PINA DA SILVA	16126252773
ALESSANDRA DOMINGUES DA SILVA	12472490218	ALINE PRISCILA DOS REIS BORGES	16021803834
ALESSANDRA ESTEFANY EVARISTO BENTO	20069090739	ALINE RAMOS QUEIROS	16140606897
ALESSANDRA FERNANDA DOS SANTOS PIRES	16119221051	ALINE REBECA DE OLIVEIRA	13056182246
ALESSANDRA FERREIRA DE OLIVEIRA	16016952231	ALINE RODRIGUES DA SILVA	16119387898
ALESSANDRA FRANCISCA DA SILVA	12618510668	ALINE RODRIGUES DOS SANTOS	20342716454
ALESSANDRA FRANCISCA DOS SANTOS SILVA	20388999505	ALINE SANTANA NASCIMENTO	20928169078
ALESSANDRA FRANCO DA SILVA	20734313912	ALINE SANTOS MAIA	20023370666
ALESSANDRA GOMES DA SILVA	12811662253	ALINE SANTOS OLIVEIRA	20332006799
ALESSANDRA LEITE MACHADO DA COSTA CONCEICAO	16021780028	ALINE SILVA NOVAIS	16021806299
ALESSANDRA LEMES DE SOUZA	12688479239	ALINE SOARES DOS SANTOS	16089843882
ALESSANDRA MIGUEL	12850938248	ALINE VANESSA SANCHES DOS SANTOS	20928098162
ALESSANDRA PAULA DE OLIVEIRA	21021116760	ALINE VITAL GOMES	20778032676
ALESSANDRA PEREIRA DE SOUZA	13012993850	ALISON GUILHERME RODRIGUES DA CRUZ	15447095798
ALESSANDRA REIS DAMACENA	23860605336	ALLAN HENRIQUE ALMEIDA REVERTIS DOS SANTOS	12752644126
ALESSANDRA RICARDO VIEIRA	12526327875	ALMIR APARECIDO SUHR	12143336693
ALESSANDRA RICCI BERNARDI	12409003453	ALMIR DE FREITAS	12676159250
ALESSANDRA SAMIRA AMORIM	12850631223	ALTAIR DE OLIVEIRA	12016791421
ALESSANDRA SILVA CARVALHO	16118933899	ALTAMIRA FERREIRA DOS SANTOS	16139276331
ALESSANDRO ANTONIO	20928187351	ALTINO FERREIRA DOS SANTOS FELIX DA SILVA	10561485132
ALESSANDRO LOPES DA SILVA	20928126794	ALUANI APARECIDA ALVES FELIPE	16143819115
ALETHEA CRISTINA VAZ	12762441252	ALUIZIO ADELINO DA SILVA	20168178081
ALEX SANDRO DE ARAUJO SOARES	12553055503	ALVARO JONAS DE SOUZA NETO	12397389500
ALEXANDER FERREIRA DUTRA	12942851262	ALZIRA DOS SANTOS DE MENDONCA	13140052501
ALEXANDRA AMARO DO NASCIMENTO	12331819949	ALZIRA MARQUES DE QUEIROZ	16137248519
ALEXANDRA APARECIDA FONSECA	12734528225	ALZIRO ZARUR BISPO DE CARVALHO	12008170340
ALEXANDRA CRISTINA CASTELLI	12699621244	AMABILE DE FATIMA CAMARGO DESIDERA	12279587027
ALEXANDRA DOS SANTOS PEDROSO	12328467093	AMADO CARDOSO DE SOUSA	10673246032
ALEXANDRA FERRARI TOSI	12903110249	AMALIA VIEIRA DE SOUSA	16138051980
ALEXANDRA SANTANA DA SILVA	20161471298	AMANDA ANDREOTTE MARQUES	20168831796
ALEXANDRE RUBENS BASILIO	12459731916	AMANDA APARECIDA DE SOUZA	16149108415
ALEXSANDRA MARIA RIGUEIRA DA SILVA	20101951978	AMANDA APARECIDA GOMES SILVA	21074412089
ALEXSANDRA RODRIGUES XAVIER	16145805103	AMANDA BISPO DA SILVA	23635440473
ALIBERTA ALVES DE OLIVEIRA	16019773370	AMANDA CAMILA DA CONCEICAO	12907569262
ALICE ARRUDA ALVES	16005480589	AMANDA CAROLINE DA SILVA BALTAZAR	16142201983
ALICE ARRUDA DOTTA	20123875166	AMANDA CAROLINE DOS SANTOS COELHO	20169240570
ALICE CABRAL	12038786463	AMANDA CAROLINE SILVA DE OLIVEIRA	20487235112
ALICE LIMA GAMA	16049162051	AMANDA CONCEICAO CANDIDO	16026482084
ALICEIA CAVALCANTI	12773250232	AMANDA CRISTINA ALVES	20928170238
ALICIO SANCHES	21353654054	AMANDA CRISTINA ARANHA JOAQUIM	20740845432
ALIDA KALIANE MOREIRA MEDEIROS	20928227698	AMANDA CRISTINA DA FONSECA GALVAO	16128058885
ALINE ALEXANDRE	20650488088	AMANDA CRISTINA DA SILVA	20342725860
ALINE ALVES BITTENCOURT	20163512005	AMANDA CRISTINA PEREIRA	20170635915
ALINE ANGELA LEAL BARROS	23730617059	AMANDA CRISTINA SARAIVA DA SILVA	20139959712
ALINE APARECIDA ALVES DE SA	20342768993	AMANDA CRISTINA SOUZA DE OLIVEIRA	13043069241
ALINE AYANA DA SILVA	16124975921	AMANDA DA SILVA OLIVATTO	20667824248
ALINE CORREA DE LIMA	12817113383	AMANDA DA SILVA PINHEIRO	20928036167
ALINE COSTA DINIZ	16027305151	AMANDA DE GODOY CONSTANT	13410569897
ALINE CRISTINA BELLINATO	12893361260	AMANDA DE OLIVEIRA	16027675293
ALINE CRISTINA CHAVES MALAQUIAS	12733429266	AMANDA DE OLIVEIRA MARQUES	16152417490
ALINE CRISTINA COELHO	13009365240	AMANDA DIAS DE CAMPOS	20487255938
ALINE CRISTINA DA SILVA CASTRO	21021061079	AMANDA FERREIRA DA ROSA	20491812994
ALINE CRISTINA DE OLIVEIRA	20928027788	AMANDA FRANCO DE GODOY MARTINAZZO	12847245253
ALINE CRISTINA DOS REIS	16124974429	AMANDA JAMILLES PEREIRA DE ANDRADE	16021820593
ALINE CRISTINA DOS SANTOS	20069090399	AMANDA MAGALHAES VIEIRA	12954552249
ALINE CRISTINA FLORENTINO	20486940238	AMANDA MARIA BUENO	12603007248
ALINE CRISTINA LAMBERT	12943256260	AMANDA MARTINS DA FONTE	20928283156
ALINE CRISTINA SOARES	16147561473	AMANDA OLIVEIRA PAULA DE GODOY	16122759180
ALINE CRISTINA TREVISAN	21224329408	AMANDA POSSEBON	16122759245
ALINE DA COSTA UTRILIA	16127654832	AMANDA PRISCILA GONCALVES SANTOS	20342735467
ALINE DA SILVA RAMOS	16025655260	AMANDA QUINTILIANO DA SILVA	20742787685
ALINE DA SILVA RODRIGUES	16003424266	AMANDA RAMOS DA SILVA	16118805505
ALINE DANIELE DE FARIA CAYRES	16025074233	AMANDA SANTOS FARIAS	16098911895
ALINE DE OLIVEIRA	20734141208	AMANDA SILVA BAGNE	20928202857
ALINE DE OLIVEIRA AFONSO	16149105017	AMANDA SILVA RODRIGUES DIAS	16125489788
ALINE DE OLIVEIRA ALVES	12842139226	AMANDA SUE ELLEN DA SILVA	20928300492
ALINE DE OLIVEIRA LINO	16019100449	AMANDA THAIS DE CARVALHO	20399983311
ALINE DE PAULA DIAS	16105904119	AMANTINO DE MATOS REIS	12101592284
ALINE DE PAULA SANTOS SILVA	16026478389	AMELI KRISTINE PICCOLO DE SOUZA	20491806951
ALINE DE SOUZA ROSA	20928230451	ANA ALYCE CONCEICAO DA SILVA	16088861801
ALINE DOMINGOS DA SILVA	21211766871	ANA APARECIDA DI PALMA ALBARELLO FERNANDES	12364112550
ALINE DOS SANTOS ROVANI	20163508903	ANA BEATRIZ CORREIA DA SILVA	16168541730
ALINE EDUARDA PINHEIRO DA SILVA	20163521004	ANA BEATRIZ MARTINS MARIANO	20161469277
ALINE FELIX DE LIMA	16126169736	ANA BEATRIZ PINHEIRO DA SILVA	13043496263
ALINE JESUS DOS SANTOS	16021805497	ANA CARLA MARTINS DOS SANTOS	16099737686
ALINE LETICIA DE SOUSA	13020217228	ANA CARLA VITURINO MARTINS	20035567044
ALINE MACEDO E SILVA	16026754122	ANA CAROLINA BOAVENTURA RODRIGUES	20778039352
ALINE MARINA DE SOUZA GAVILHA SILVA	20741875351	ANA CAROLINA CONCEICAO RAMOS	20491801798
ALINE MARTINS DE OLIVEIRA	16023207988	ANA CAROLINA DA SILVA BOSSATO	20740736838
ALINE MATOS DA PAZ	20491754714	ANA CAROLINA DA SILVA CALAZANS	13264345853
ALINE OLINDA RODRIGUES BARBOZA	16027019809		

**ASSISTÊNCIA E DESENVOLVIMENTO SOCIAL**

ANA CAROLINA DE OLIVEIRA SILVA	16010009031	ANA MARIA RIBEIRO LOPES	20937245563
ANA CAROLINA DE SOUZA	15846365160	ANA MARIA RODRIGUES LIMA DE OLIVEIRA	20474175655
ANA CAROLINA FERREIRA GOMES	20790243223	ANA MARTA RODRIGUES DE OLIVEIRA	20161711736
ANA CAROLINA GOMES	20928327412	ANA MEIRE DOS SANTOS	12682880853
ANA CAROLINA MANOEL	16001900184	ANA PATRICIA MONTANHEIRO DE SOUZA	20169246722
ANA CAROLINA SILVESTRE DA SILVA GARCIA	13212144938	ANA PAULA ALVES COSTA	13678140776
ANA CAROLINA VIANA MEIRA	20740736552	ANA PAULA ALVES MARTINS	16122105024
ANA CAROLINE ALVES DA SILVA	20928078749	ANA PAULA ANDRADE DA SILVA	16114811993
ANA CAROLINE CAMPOS DA SILVA	16059272968	ANA PAULA APARECIDA DE ALMEIDA	16026800302
ANA CAROLINE DA CONCEICAO SANTANA SILVA	16123065395	ANA PAULA APARECIDA DE OLIVEIRA	20928027761
ANA CAROLINE DA SILVA CUNHA	16095149925	ANA PAULA ARAUJO DE CAMPOS	23748589170
ANA CAROLINE MARTILIANO DA SILVA	14593139593	ANA PAULA BERRO DA SILVA	12541985934
ANA CAROLINE SANTANA SILVA	20928291191	ANA PAULA BERTINI DE OLIVEIRA RODRIGUES	13416204777
ANA CATIA BIBIANO SOUSA	16972392005	ANA PAULA BIUDES DOS SANTOS	20342801133
ANA CELIA DE ARAUJO BRAGA	16011013466	ANA PAULA BOERIZ TEMPONI	12526336424
ANA CELIA DE ARAUJO NEVES	12851156235	ANA PAULA CAETANO GONCALVES	12903373231
ANA CELIA DOS SANTOS	12886536158	ANA PAULA CARDOSO	12457741906
ANA CLAUDIA ALVES COSTA	20778030878	ANA PAULA CASTRO DA CUNHA	12991230810
ANA CLAUDIA ALVES DA SILVA CAMPOS	23678336333	ANA PAULA CATARINA DOS SANTOS	12382366887
ANA CLAUDIA DA SILVA	16011782478	ANA PAULA CORREA DA SILVA	12422613405
ANA CLAUDIA DE ARAUJO	20446156390	ANA PAULA DA COSTA CARNEIRO	16012840617
ANA CLAUDIA DE SOUZA THEODORO	21223772154	ANA PAULA DA CRUZ	16028985237
ANA CLAUDIA DIAS DE OLIVEIRA	20128771776	ANA PAULA DA SILVA	20342800722
ANA CLAUDIA GOBBI	16029512073	ANA PAULA DA SILVA	12774467774
ANA CLAUDIA GOMES INACIO DOS SANTOS	21257834926	ANA PAULA DA SILVA	20926082218
ANA CLAUDIA LOPES TORRES	20928202415	ANA PAULA DA SILVA	12756107257
ANA CLAUDIA MARTINS BENTO	16026800949	ANA PAULA DA SILVA	16130106964
ANA CLAUDIA MATEUS ALVES	16091306333	ANA PAULA DA SILVA RIBEIRO	20491917540
ANA CLAUDIA SALIM OTHERO LIMA	12908293236	ANA PAULA DA SILVA SANTOS	12832155261
ANA CLAUDIA SIMAO DE LIMA	16026520970	ANA PAULA DE ALMEIDA	21215416425
ANA CLAUDIA SOARES	20123881255	ANA PAULA DE CAMARGO MAMEDE	21280833280
ANA CLAUDIA XAVIER CORDEIRO	16026800965	ANA PAULA DE MORAIS	16097156406
ANA CLECIA DA SILVA	12688766238	ANA PAULA DE MOURA TENORIO	20161482796
ANA CLECIA SILVA DE SOUSA	16149129331	ANA PAULA DE OLIVEIRA	23726816301
ANA CREUZA ALVES RUIZ	12767429854	ANA PAULA DE SOUZA	16120228463
ANA CRISTINA BARBOSA	21216151336	ANA PAULA DE SOUZA NOVAES	16019839258
ANA CRISTINA BOCANERA	12968977239	ANA PAULA DOS SANTOS BARBOSA	20481494957
ANA CRISTINA BUENO RICARDO DINIZ	20340325075	ANA PAULA DOS SANTOS BORGES	23646260935
ANA CRISTINA DE SOUZA	12647864227	ANA PAULA ESPINDOLA DE SOUZA	21214429701
ANA CRISTINA GOMES DA SILVA	12397387834	ANA PAULA FAZAM	20928258364
ANA CRISTINA MARTINS SOUSA	13026177260	ANA PAULA GALASTRI	12650762251
ANA CRISTINA RODRIGUES DOS REIS	12364342769	ANA PAULA GOBBI	16029512081
ANA CRISTINA SANTOS BRITO	16135710630	ANA PAULA GOMES PEREIRA	20734309230
ANA DE FATIMA FRATEZZI	10771009442	ANA PAULA INACIO DA SILVA	20339930092
ANA DIOGENES ALVES	10742161657	ANA PAULA LINO SANTOS OLIVEIRA	16019171958
ANA DOMINGA	12397380392	ANA PAULA MARIA DA COSTA	16169917270
ANA FABIA ALVES DE ARAUJO	21224334266	ANA PAULA MARTINS BATISTA	13209425891
ANA FERNANDA MARTINS DOS SANTOS	20780152012	ANA PAULA MATHIAS DA SILVA	16099095935
ANA JANIELLY DA SILVA VASCONCELOS	20738832892	ANA PAULA MEDEIROS	23623779853
ANA JESSICA SILVA RODRIGUES	20342708915	ANA PAULA MESSIAS DA SILVA	20491815756
ANA JESUS DE MORAES	20342729882	ANA PAULA MIGUEL	16146676498
ANA KAROLINE DE SOUZA ROCHA	19014995396	ANA PAULA MOREIRA DA SILVA	16122771911
ANA KEILA LOPES ARAUJO	16027170329	ANA PAULA MOREIRA SIRILO	16126255535
ANA KELLY DE OLIVEIRA	23866405843	ANA PAULA NOGUEIRA	12785945230
ANA KELLY GOMES DA CRUZ	16130089962	ANA PAULA OCCOM	12493035005
ANA KELY RODRIGUES DOS SANTOS	20328045009	ANA PAULA PADOVAN	20928010281
ANA LAURA DA SILVEIRA DI DONATTO	16145014424	ANA PAULA PARIZOTO	23757456927
ANA LEIDE DA SILVA SANTOS	20182250975	ANA PAULA PAULINO DE LIMA	20491731676
ANA LILIAN ARAUJO	16139068283	ANA PAULA PEREIRA	12895477258
ANA LINA DA SILVA DUTRA	20321393249	ANA PAULA PLATINETTY	12381832639
ANA LUCIA ALVES INACIO	12877847235	ANA PAULA PRIMATTI	20928056583
ANA LUCIA DA SILVA GOUVEIA	12620567264	ANA PAULA RAMALHO DA SILVA	16117736488
ANA LUCIA DOS SANTOS MOURA	20921815446	ANA PAULA RIBEIRO DE PAULA	20491829161
ANA LUCIA DUBINIAK	12185262280	ANA PAULA RODRIGUES DA SILVA	21214666274
ANA LUCIA NASCIMENTO SANTOS ZORZI	12612612930	ANA PAULA RODRIGUES DA SILVA	20487286884
ANA LUCIA PEREIRA DOS SANTOS	16031040051	ANA PAULA RODRIGUES DE LIMA	20445811298
ANA LUCIA SANTOS FREITAS	20342801281	ANA PAULA ROQUE MARTINS	16147621204
ANA LUISA DOS SANTOS SILVA REIS	16126090153	ANA PAULA SERIGATO DE OLIVEIRA	12602172245
ANA MARIA ALVES	16025794449	ANA PAULA SILVA DA CRUZ	16027480727
ANA MARIA ANACLETO	16161412161	ANA PAULA SILVA MANGUEIRA	20380322174
ANA MARIA BARBOSA	16128080120	ANA PAULA SILVA SANTOS	16021986858
ANA MARIA BEZERRA OLIVEIRA	12588812262	ANA PAULA SOARES DA SILVA	21205336720
ANA MARIA BREDA BARDUZZI	21021066127	ANA PAULA SOUZA DA SILVA	16030205855
ANA MARIA CASSEMIRO FERREIRA	20492085603	ANA PAULA TAVARES	21029649105
ANA MARIA DE CASTRO SOUSA	16127277389	ANA PAULA VIEIRA	16128644431
ANA MARIA DE SOUZA DA SILVA	16122111709	ANA PAULA VIEIRA GUEDES SANTOS	20928220634
ANA MARIA DE SOUZA LIMA	12400605485	ANA PRISCILA DOS SANTOS TOME	12994236224
ANA MARIA DO CANTO VICTOR	10730824575	ANA RAQUEL SANTOS DE JESUS	16112576202
ANA MARIA DO NASCIMENTO	16145006057	ANA REBECA GOMES CORREIA	16008311753
ANA MARIA DO NASCIMENTO	10549343595	ANA RITA BELMIRO VANINI MURARO	20778025084
ANA MARIA FERREIRA	12959522232	ANA ROSA DE JESUS	12837326234
ANA MARIA LIMA GAMA	16049187860	ANA ROSA GONZAGA	12691913246
ANA MARIA MASCARENHAS DA SILVA	20008963619	ANA ROSA MALDONADO	12506522486
ANA MARIA PEREIRA SOUSA	12716707091	ANA ROSA RODRIGUES RIBEIRO DE OLIVEIRA	13799300774
ANA MARIA RAPHAEL PREXEDE	10748777749	ANA SANTOS DE ALMEIDA	12768834248

**ASSISTÊNCIA E DESENVOLVIMENTO SOCIAL**

ANA SARA CAMILA DA CONCEICAO	21231943299	ANDRESSA FERNANDA DE JESUS NOGUEIRA	12902108240
ANA SILVIA SANTOS ALVES	16126084072	ANDRESSA APARECIDA CARNEIRO EUFRAZIO	16123422562
ANA SOCORRO ARAGAO DOS SANTOS	14294698191	ANDRESSA APARECIDA FERREIRA	20342780411
ANA SOLEDADE DOS SANTOS	12745774249	ANDRESSA CANDIDO DANTAS DA SILVA	16000808985
ANA SOUZA DOS SANTOS	16130102934	ANDRESSA CARLA OLIMPIO	12654030220
ANA THAYNARA MARTINS BENTO	16122101657	ANDRESSA CAROLINA EVANGELISTA DE LIMA	16122761665
ANADREA LIMA REZENDE PEDRO	12354045281	ANDRESSA CAROLINE PENTEADO	20163513486
ANAILDE PEREIRA DE JESUS	12809957896	ANDRESSA CASTRO VIEIRA	16026770861
ANAILDE PRINCEZA DE SOUZA	20974197828	ANDRESSA CRISTINA CARDOZO	16122761711
ANAIR OLIVEIRA COELHO	20170637535	ANDRESSA CRISTINA SILVERIO	16021854994
ANALEA DE ALCANTARA CARDOSO	20026069541	ANDRESSA DA CONCEICAO LIMA	20126679171
ANALIA DUARTE DO NASCIMENTO PAIVA	10860150914	ANDRESSA DA SILVA CHAGAS FERREIRA	20928174721
ANALISA KELLER MACHADO	23730085189	ANDRESSA DE LIMA BATISTA	14265516544
ANDELITA APARECIDA LEITE PEREIRA	21250953369	ANDRESSA DE SOUZA SILVA	13689895773
ANDERSON DE OLIVEIRA PAVAN	12947058498	ANDRESSA FAGUNDES DOS SANTOS	14993520162
ANDERSON FERREIRA	12598592249	ANDRESSA FERNANDA DE OLIVEIRA MENDES CARNEIRO	13910525813
ANDERSON JACOB	12332987721	ANDRESSA FERNANDA MELO DA SILVA	16128622829
ANDERSON LEANDRO VANTE	20106224764	ANDRESSA FRANCISCA DOS SANTOS	20434792564
ANDERSON MINGOTI SOUSA	12506668553	ANDRESSA FRANCISCA LUIZ GOMES	12811164261
ANDERSON ROBERTO JANUARIO	12795995249	ANDRESSA GABRIELI ADERICK DE SOUZA	20928332890
ANDERSON RODRIGO DA SILVA	12815672229	ANDRESSA IRIS PEREIRA	21203065770
ANDRE ALVES DOS SANTOS	12541472988	ANDRESSA LUISA BRANDO CARELI	21003622501
ANDRE LUIS ARGENTO	12770049811	ANDRESSA MENDES GOMES	21327725705
ANDRE LUIS DA SILVA	12425788133	ANDRESSA RAFAELI PARACAMPOS DA SILVA	20163506749
ANDRE LUIS NESPOLI DA SILVA	20077749612	ANDRESSA ROQUE DA SILVA	16097454741
ANDRE LUIZ NICOLAU DOS SANTOS	13196807729	ANDREZA APARECIDA FEIJO	20740738369
ANDRE RAMOS DE OLIVEIRA	16027459310	ANDREZA FERREIRA DOS SANTOS	16130026790
ANDREA APARECIDA DA SILVA MORAIS	20169435401	ANDREZA MATTIAS DE OLIVEIRA	20742451008
ANDREA APARECIDA DA SILVA SOUZA	23657985030	ANDREZA SANTANA DE CARVALHO	15935059278
ANDREA APARECIDA DE ALMEIDA	12801616100	ANDRIELI DA SILVA CECCONELLO	15413595089
ANDREA APARECIDA DO CARMO	12582956254	ANGEL CRISTINA PORFIRIO PEREIRA	13018258230
ANDREA APARECIDA MOREIRA GENEROSO	13015773231	ANGEL CRISTINA SILVA MIRANDA	20342748321
ANDREA APARECIDA RODRIGUES	20928298412	ANGEL PAOLA DA COSTA BONANOME	20491783854
ANDREA CASTRO MORAES	12680777222	ANGELA APARECIDA BALESTRA ELIAS	21234984344
ANDREA CRISTINA RODRIGUES DOS SANTOS	12388548014	ANGELA APARECIDA DOS SANTOS FRANCO DE LIMA	16090463990
ANDREA DA SILVA GUEIROS	13369246855	ANGELA CECILIA DA CUNHA MARTINS	20439750983
ANDREA DA SILVA OLIVEIRA	20928033125	ANGELA CRISTINA ACORINTI	12154724789
ANDREA DE FATIMA FLORENTINO	12506321324	ANGELA CRISTINA ALVES DOS REIS	20090950431
ANDREA DE OLIVEIRA LOPES SANTOS	12707917267	ANGELA CRISTINA DELVECCHIO	12609395258
ANDREA DOS SANTOS	20619809412	ANGELA DOS SANTOS BARBOZA	16027160439
ANDREA FERREIRA DE SIQUEIRA	16025699829	ANGELA KARINA SPINELLI	16122079732
ANDREA GONCALVES ASSUNCAO	12847853229	ANGELA LIDIA DA SILVA DIAS	16027684802
ANDREA GONCALVES VICENTE	16127254052	ANGELA MARIA ALMEIDA COSTA	12659699110
ANDREA GONZAGA CAMILIO	20216977422	ANGELA MARIA ALVES	12587415251
ANDREA RUSSO	12553157667	ANGELA MARIA CORREA	12799452770
ANDREA SANTANA PEREIRA	16090438368	ANGELA MARIA DA SILVA	16021873166
ANDREA SANTOS DAS NEVES	20378924995	ANGELA MARIA DA SILVA	12329021803
ANDREANDA PIMENTEL DA SILVA	23833261443	ANGELA MARIA DA SILVA	12237208087
ANDREANE MARIA RAMOS NUNES	20658729815	ANGELA MARIA DA SILVA BENTO	12432311444
ANDREIA ANNOVICHIO	21237237930	ANGELA MARIA DA SILVA MIRANDA	23664445658
ANDREIA APARECIDA ALVES DOS SANTOS	16978078000	ANGELA MARIA DA SILVA PEDRO	12045737952
ANDREIA APARECIDA DE SOUZA SILVA	16152619948	ANGELA MARIA DA SILVA SANTOS	12493028726
ANDREIA APARECIDA FERREIRA DA SILVA	20928131186	ANGELA MARIA DE OLIVEIRA	12313614303
ANDREIA APARECIDA GOMES	16029486668	ANGELA MARIA FERREIRA DA SILVA	16029495748
ANDREIA APARECIDA RODRIGUES	12832352237	ANGELA MARIA MORAIS	21241122360
ANDREIA ARAUJO DA SILVA	12907062265	ANGELA MARIA PEREIRA LIMA	12289366171
ANDREIA BATISTA PEREIRA	12341401939	ANGELA MARIA RODRIGUES RIBEIRO	20928248075
ANDREIA BERNARDETE MACHADO BEMFICA	12701881244	ANGELA MARILDA DE OLIVEIRA VIANA TAVARES	12854183268
ANDREIA CRISTINA ARCARO	12561317228	ANGELA MARTINS MEDEIROS	20945391891
ANDREIA CRISTINA MARQUES	12541593955	ANGELA MONIQUE LOPES DE OLIVEIRA	20928077688
ANDREIA CRISTINA TEIXEIRA CUTRIM	20491772410	ANGELA MOREIRA SIRILO DIONISIO DA SILVA	12949352261
ANDREIA DA SILVA INACIO	20342735165	ANGELA REGINA ARRUDA	12275594274
ANDREIA DE ESPINDOLA CAVALCANTI	23877362466	ANGELA ROSA DE MEDEIROS LIMA	12243755191
ANDREIA DE OLIVEIRA SOUZA	12706504252	ANGELICA ANA DA SILVA	16021877501
ANDREIA DE PAIVA PINHEIRO SOUTO	12451022290	ANGELICA ANDRADE DOS SANTOS	16032973841
ANDREIA DE PAULA SANTOS	16026489798	ANGELICA APARECIDA DA SILVA	16122763994
ANDREIA DE SOUZA	20491792861	ANGELICA ARAUJO DOS SANTOS GOMES	16011812369
ANDREIA DIAS FERNANDES	21227049643	ANGELICA BARBOSA DE PAULA	23863351831
ANDREIA DOS SANTOS SILVA	16122761487	ANGELICA BATISTA DOS SANTOS	20928071418
ANDREIA FERREIRA DA SILVA	16114248261	ANGELICA CAVALCANTI	16136013429
ANDREIA FRANCA DE ARAUJO	12909483225	ANGELICA CRISTINA BATISTA ALVES	21031135733
ANDREIA GOMES DE OLIVEIRA	13643488857	ANGELICA CRISTINA TRINDADE SILVA	12910419233
ANDREIA KARINA AFFONSO DE OLIVEIRA	16026767445	ANGELICA DE SOUZA MATOS	13015249257
ANDREIA LUIZA DA SILVA JESUS	21220580556	ANGELICA DOTTA DA SILVA	16009968217
ANDREIA MARIANO BRITO	23622278915	ANGELICA FERREIRA GANDRA	16025118559
ANDREIA OLIVEIRA DA SILVA	23838046265	ANGELICA PALOMA OLIVEIRA SANTOS	16027315882
ANDREIA OLIVEIRA SILVA	16021850174	ANGELICA SUE ELLEN DE OLIVEIRA	20342734886
ANDREIA PESSOA CORDEIRO	20342800811	ANGELINA PRADO	10699464584
ANDREIA RODRIGUES CARNEIRO	16121003287	ANGELITA GOMES GONCALVES	12795524238
ANDREIA SANTOS DA SILVA	20656797627	ANIREIDE OLIVEIRA	12743599261
ANDREIA SANTOS DE ALMEIDA	12673178777	ANNA MAURA VALERIANO SOUZA	20928218648
ANDREIA SANTOS SILVA	16007676340	ANNE CASSIA ALVES CIRIACO	16019547613
ANDRESA BARROS DA SILVA	20489082933	ANTONIA ALCINEIDE DA COSTA BARBOSA	16010717974
ANDRESA BUENO	20928219369		
ANDRESA CRISTINA LAURINDO DA SILVA	16123055039		

**ASSISTÊNCIA E DESENVOLVIMENTO SOCIAL**

ANTONIA AMBROSIO RAULINO	20361949477	ARIANE LILIAN BATISTA ALMEIDA	20928125089
ANTONIA APARECIDA DE OLIVEIRA SILVA	16125038972	ARIANE MARIA DE SOUZA	20928080654
ANTONIA DE OLIVEIRA ANTUNES	10854294985	ARIANE MORAES COSTA	16141259880
ANTONIA EDNA TELES DE OLIVEIRA	21210677220	ARIANE PEREIRA DE FREITAS	12955007228
ANTONIA FERNANDE DE LIMA	12604360812	ARIANE SOUZA DA SILVA DE OLIVEIRA	16136426545
ANTONIA FRANCISCA VIEIRA AGABITI	13266391194	ARIANNYS CELIMAR PEREZ	23893006571
ANTONIA JANAINA OLIVEIRA LOPES	20161713224	ARIELA RENATA BATISTA ROSA	20446193342
ANTONIA JOSEFA DA SILVA	16003114356	ARISTIDES DA SILVA NASCIMENTO	12012667297
ANTONIA LEIDE MACHADO DE SOUSA	16032100406	ARLENE MOREIRA DE OLIVEIRA	20362374133
ANTONIA LUIZA MACHADO	12391950227	ARLENE PEREIRA DA CRUZ	21242021118
ANTONIA MARIA DA SILVA	12588825607	ARLENE PUPO PAVAN	12768994776
ANTONIA MARIA DA SILVA CAVALCANTE	12792760224	ARLETE DE JESUS PORFIRIO PEDROSO	16031367034
ANTONIA SIDNEIA BUGOAS	10735173394	ARLINDA MARTINS DA SILVA	13232338932
ANTONIA VAZ DE SOUSA	20914603633	ARQUILEA PAULA DAS CHAGAS	16115494916
ANTONIA VIRIATO DA SILVA	16083806276	ARTUR EMILIO ALVES	12373160562
ANTONINHO GONCALVES	12113014051	ARYANE SANTOS TRINQUINATO	20928065949
ANTONIO APARECIDO BENVENUTO	10676730172	ASHILEY GIMENES JULIO	21219857914
ANTONIO BENEDITO FERREIRA	10832357674	AUDELINA DEL CARMEN MAITA MARCANO	12586736321
ANTONIO CARLOS DE OLIVEIRA	12017334563	AUGUSTO FELIPE DE SOUZA	16130140860
ANTONIO CARLOS OLIVEIRA	12616628254	AUGUSTO PEREIRA DOS SANTOS	10891333018
ANTONIO CARLOS RONCATTO	10804527595	AUGUSTO PIERINI	10831811088
ANTONIO CARLOS SERRA	20928301154	AURELINA DOS SANTOS SOARES DA SILVA	20987567149
ANTONIO DE CAMPOS CAMARGO	10552091631	AURICELIA MARIA DA SILVA	20645101065
ANTONIO DECLARETE DA ROSA	10374767693	AURICEN PEREIRA RODRIGUES	20069061046
ANTONIO DOS SANTOS JUNIOR	20489132736	AURINHA MARIA DOS SANTOS BATISTA	12415332471
ANTONIO EDSON LIMA SOBRINHO	12372842635	AURITONIO RAIMUNDO DA SILVA	12323757379
ANTONIO FELIX DA SILVA	12184807046	AUVERLIN MARIA DA SILVA	23728380438
ANTONIO FERNANDES RIBEIRO FILHO	10720406665	AYARA MENDES DE OLIVEIRA	20928299729
ANTONIO FRANCISCO MENEZES DA SILVA	23811628123	AYLA GABRIELE LIMA GAMA	16049156310
ANTONIO LOPES DE CAMARGO	20928062907	AZENATE JAIRA DA SILVA	16029839633
ANTONIO MARCOS DA SILVA	12388530832	AZENI DE SOUSA NETO OLIVEIRA	16055383161
ANTONIO ROBERTO	12366131269	BARBARA CAROLINA OLIVEIRA	23659683929
ANTONIO ROBERTO ARAUJO	12198824274	BARBARA CRISTINA DE OLIVEIRA SILVA	20928095775
ANTONIO RODRIGUES GOUVEIA	12397532257	BARBARA CRISTINA DOS SANTOS	12950112244
ANTONIO SERGIO PEREIRA DE SOUSA	10678752319	BARBARA ELIZA CARDOSO MEDEIROS	16137249094
ANTONIO TADEU BALDAN	10405494448	BARBARA ELLEN MINA	20928244770
ANTONIO TENTONI NETO	12738597264	BARBARA FANTON BOASSI	12682350269
APARECIDA ADRIANE DE ALMEIDA	12503182463	BARBARA FERNANDA DE SOUZA	16027050730
APARECIDA ALVES	12426500559	BARBARA LARISSA SOUZA LIMA	23784624088
APARECIDA ANTUNES DE SOUSA CLARO	16125120423	BARBARA LUIZA DA SILVA	20491743321
APARECIDA BORGES DA SILVA	23783791010	BARBARA RIBEIRO	12415322166
APARECIDA CELIA BORGES GUIOMAR DA SILVA	20945343501	BARBARA VASCONCELOS NERI XAVIER DA SILVA	20724908328
APARECIDA DA SILVA GOIS	20929237530	BEATRIZ APARECIDA DO NASCIMENTO RIBEIRO	21013800771
APARECIDA DA SILVA SANTOS MEDEIROS	12393224353	BEATRIZ BARADEL	19035480808
APARECIDA DANTAS DA SILVA	13558157817	BEATRIZ CARNEIRO DE OLIVEIRA PINHEIRO	20734453633
APARECIDA DE FATIMA FELISBINO ROQUE	16025860727	BEATRIZ CRISTINA CIPRIANO ANDREUCETTI	16026841343
APARECIDA DE FATIMA FERRUGEN	12208151277	BEATRIZ CRISTINA PIRES	20080301627
APARECIDA DE JESUS FERREIRA	16130859237	BEATRIZ CRISTINA SIVIERI DOS SANTOS	21329389362
APARECIDA DE JESUS LAURINDO	20734306517	BEATRIZ CUNHA BENEZATO MENDES	20741988032
APARECIDA DE LOURDES BENEDITO ROVERI	23701975937	BEATRIZ DE OLIVEIRA DA SILVA	13025711263
APARECIDA DE OLIVEIRA LOPES	13593675772	BEATRIZ DE OLIVEIRA LOURENCO	23782234223
APARECIDA DONIZETE MALAQUIAS PINTO	10430980490	BEATRIZ DOS SANTOS RAMOS	20984459639
APARECIDA FARIAS SILVA	12352801739	BEATRIZ DOS SANTOS SILVA	20491727245
APARECIDA FRANCISCA	12702377256	BEATRIZ FERNANDA DE JESUS OLIVEIRA	16026842064
APARECIDA GONCALVES DOS SANTOS	12556712238	BENEDITO	
APARECIDA MARIA ANDELSON VENANCIO	12525205350	BEATRIZ FURQUIM PIMENTA	20170154224
APARECIDA MARIA DA SILVA	12112410271	BEATRIZ GONCALVES JACOB	23646235337
APARECIDA PERPETUO DA SILVA	12625801249	BEATRIZ HELENA CANDIDO	16127675708
APARECIDA RIBEIRO MACIEL	12536353992	BEATRIZ LUNA BUOSO	20487257264
APARECIDA RODRIGUES PINTO	21030386163	BEATRIZ MARIA COSTA ALVES	23834644699
APARECIDA VIEIRA DE SOUSA SILVA	12006056370	BEATRIZ MARIA DOS SANTOS RIBEIRO	20437548192
APARECIDO DE JESUS BINI	10552587666	BEATRIZ SAMARA SOARES DA SILVA	20928176260
APARECIDO DONIZETE SIQUEIRA	10704442121	BELICIA LAURINDO DA SILVA	20342733383
APARECIDO RIBEIRO	10730776732	BENEDITA APARECIDA MARTINS	12422214063
APARECIDO RODRIGUES DA COSTA	12391948885	BENEDITA DA SILVA	21296344616
APOLIANA BATISTA DA SILVA	13012701388	BENEDITA DE MORAES PINTO	10759507276
ARIANA APARECIDA DE OLIVEIRA NASCIMENTO	20928320809	BENEDITA LUCIA CRUZ PRANDINI	10618276529
ARIANA KELLY PEDROSO BISPO	12845612240	BENEDITA LUCIANE DA SILVA	12503253018
ARIANA MARTI	21269170580	BENEDITA MARIA DE OLIVEIRA	10549938750
ARIANA OLIVEIRA DA SILVA	20647774911	BENEDITA ROBERTA DOS SANTOS XAVIER	12444375876
ARIANA VIEIRA	12950166247	BENEDITA VENANCIO	10610178110
ARIANE ALICE GAIGHER	16121017954	BENEDITO APARECIDO CARITA	10810935799
ARIANE ANDREZA PINA DE OLIVEIRA	21216305244	BENEDITO BALDUINO	10616285784
ARIANE APARECIDA DE LIMA	16169953730	BENEDITO DE FATIMA THEODORO	10561486899
ARIANE ARAUJO DA SILVA	20928081049	BENEDITO DE PAULA NASCIMENTO	12105123351
ARIANE CRISTINE ALVES	16125123481	BENEDITO DO NASCIMENTO FONSECA	12393211731
ARIANE DA SILVA COSTA	20342800447	BENEDITO SANTOS DE OLIVEIRA	10882753719
ARIANE DA SILVA RAISKI	20928075200	BENEDITO VICENTE LOPES	10748779946
ARIANE DE MOURA PEIXOTO	12765626261	BENEDITO WAGNER MARTINS FERRAZ	12075307832
ARIANE DE SOUZA RODRIGUES	16142484446	BERENICE DE SOUZA AZEVEDO	20928333862
ARIANE FERREIRA MENDES SOARES	16121018047	BERENICE MENDES	12753966267
ARIANE GABRIELA GALATTI	20487288178	BERNADETE MENDES DA SILVA	12384033788
ARIANE GONCALVES DA SILVA	20437551568	BERNADINA DE ALMEIDA	12536603611
ARIANE GUEDES DELGADO	16028344851	BERNARDINA BARBOSA NETO	20080134704
ARIANE JAQUELINE FRANCO	12787633228	BETIJANE FERREIRA DA SILVA	16128104178

**ASSISTÊNCIA E DESENVOLVIMENTO SOCIAL**

BIANCA APARECIDA GOMES COSTA DOS SANTOS	16029223268	CAMILA CASTILHO PEREIRA	16258758690
BIANCA ARAUJO DA SILVA	16148514797	CAMILA CHAWANDA MENDES	16202599619
BIANCA CARNEIRO DE OLIVEIRA	16119442570	CAMILA CRISTINA ALVES	16207981767
BIANCA CAROLINE YAMASAKI FERMINO	20168185665	CAMILA CRISTINA DE OLIVEIRA ROQUE	16342888729
BIANCA COUTINHO FERREIRA DA SILVA	16122780538	CAMILA CRISTINA LOPES DA SILVA	20928165145
BIANCA CRISTINA GOMES DA SILVA	16139278148	CAMILA CRISTINA MONTANHEIRO	20734453749
BIANCA CRISTINA ROCHA DA SILVA	20928084978	CAMILA CRISTINA PRADO FARIA	23852719700
BIANCA DA SILVA ROCHA SIQUEIRA	12679198222	CAMILA DE FATIMA BUENO	16185150418
BIANCA DOS SANTOS DELMONDES	16130873728	CAMILA DE SOUZA GUIDO	20928240570
BIANCA EDMEA DE ARAUJO	21212298715	CAMILA DENISE ANTUNES DA CUNHA	20928253281
BIANCA EVELIN PIRES DANIEL	12938629240	CAMILA DOS SANTOS CAVALCANTE	20069062670
BIANCA HELENA DE OLIVEIRA ALVES	16145843641	CAMILA DOS SANTOS CAZOTTO	13079779605
BIANCA LAIS JULIATI DA SILVA	21350708900	CAMILA DOS SANTOS SILVA	23803948416
BIANCA SILVA GODOY	16026846612	CAMILA FERNANDA DA COSTA	16254135435
BIANCA STEPHANIE DA SILVA VICTOR	20035627470	CAMILA FERREIRA GANDRA	16200439452
BIONDA GABRIELI DA SILVA	20734314013	CAMILA GABRIELA SASSI	12843411221
BRENDA ALMEIDA DA SILVA	15153311027	CAMILA GIACOMIM	20928120915
BRENDA DOS REIS	20928166281	CAMILA LILIAN PINHEIRO	16251674521
BRENDA DOS SANTOS PAULISTA	21202162632	CAMILA LORENZETO	16335773504
BRUNA ALMEIDA SANTOS	13469306817	CAMILA MANOELA SANTOS DE PAULA	13439675881
BRUNA ALVES SANTANA	20351003430	CAMILA PEREIRA MONTEIRO	23803370767
BRUNA APARECIDA DE CARVALHO	16122781917	CAMILA PINTO DE CARVALHO	16263049708
BRUNA APARECIDA MARQUES DUARTE	20163517392	CAMILA QUINTILIANO DA SILVA	20742787693
BRUNA APARECIDA PEREIRA	20491741817	CAMILA SAVIETO ZOMIGNANI	12559147248
BRUNA APARECIDA PEREIRA LEMES	16149351085	CAMILA SILVA CINCILIO	20738829956
BRUNA BERNARDES DANTAS	16146684016	CAMILA TROPEA	16185637791
BRUNA BONANOME NATALINO	12905957257	CAMILA VERISSIMO	20165660028
BRUNA CAMARGO FRANCO	16137253849	CAMILA GONCALVES PAULA SILVA DOS SANTOS	21029966909
BRUNA CARDOSO BONILHA	20734697036	CAMILI ROBERTA FONSECA TELES DA SILVA	16258761357
BRUNA CAROLINE DOS SANTOS TEIXEIRA	20928141351	CAMILY VITORIA DOS SANTOS NUNES	23727986995
BRUNA COSTA SIMONETTI	20928118066	CAREN ANDRE PLADA	12548409211
BRUNA CRISTINA CARDOSO	20778039921	CARINA ALVES DOS SANTOS SILVA	23741487682
BRUNA CRISTINA DA SILVA TEIXEIRA	16121024942	CARINA SOARES DOS SANTOS	16242403863
BRUNA CRISTINA DOS SANTOS COUTINHO	16019230903	CARINE APARECIDA SILVA	16045035691
BRUNA CRISTINA LOPES DA CRUZ	20644811301	CARINE GRAZIELE RIBEIRO DE SOUZA	16257042047
BRUNA CRISTINA MONTEIRO	16024981318	CARINE PEREIRA DE OLIVEIRA	16396649331
BRUNA CRISTINA SANTOS NETTO CASTRO	21060044139	CARLA APARECIDA GOMES	20155788846
BRUNA CRISTINA SILVA DOS SANTOS	20491727083	CARLA BEATRIZ MARQUES DOS SANTOS	13042878251
BRUNA DA CRUZ PRESTES ALVES	13388612810	CARLA DE LAURA RAYMUNDO	16272665572
BRUNA DA SILVA	16125185673	CARLA DE PAIVA SALDANHA	16178929464
BRUNA DE PAIVA SANTOS	13861380853	CARLA DOS SANTOS LIMA DANTAS	13017870234
BRUNA DE SOUZA MACHADO	23864200330	CARLA DOS SANTOS SILVA	20928257910
BRUNA DOS SANTOS FERREIRA	21230634128	CARLA FERREIRA DA SILVA	23829056768
BRUNA DOS SANTOS RIVA	21028560356	CARLA FREIRE DA SILVA	12350980865
BRUNA EVILYN DE SOUZA MAGALHAES	21245579802	CARLA GABRIELA RIBEIRO DE SOUZA	16430423469
BRUNA FERNANDA DA SILVA	16136431018	CARLA IARA LOPES DE SOUSA	20760027131
BRUNA FERNANDA DE SOUZA	16025250058	CARLA LEANDRA PEREIRA DO PRADO	20491521620
BRUNA FERNANDA OLIVEIRA DA SILVA	12871815943	CARLA OLIVEIRA MOTA	12459267314
BRUNA FERNANDES	16122138763	CARLA PATRICIA FERRAZ	21078820726
BRUNA FRANCINE LEO ARAUJO	20491791237	CARLA SAMARA CAMACHO	16256512821
BRUNA GABRIELE DA SILVA NUNES	16125185983	CARLA SANTOS DO PRADO	20155574498
BRUNA GOMES DE OLIVEIRA	20928188390	CARLA TAIS MENDONCA FARIA FELIX	20928023782
BRUNA INGRID SOUZA NUNES	20485034675	CARLOS ALBERTO ANGELO ELOY	12118060817
BRUNA LETICIA QUEIROZ GALVAO	16021347855	CARLOS ALBERTO DA SILVA GIMENES	12271379360
BRUNA MAYARA DA ROSA	20216989994	CARLOS ALBERTO DORATTIOTI	10665039813
BRUNA MAYARA DE SOUZA PEREIRA	21346284042	CARLOS ALBERTO FIRMINO	10709239774
BRUNA MAYARA FERREIRA DOS SANTOS	16097515139	CARLOS ALEXANDRE EVANGELISTA	12677268258
BRUNA MISAEL DE OLIVEIRA	16027054442	CARLOS ANDRE BERNARDINO	20975760003
BRUNA NUNES MORIKAWA DE FIGUEIREDO	20069040421	CARLOS ANDRE DALMAZO	21322520749
BRUNA OLIVEIRA DA CONCEICAO	12966500265	CARLOS APARECIDO SILVA	10620371347
BRUNA PORTO SOARES	20491729450	CARLOS AUGUSTO CASEMIRO	10730827159
BRUNA RAFAELA PATRICIO CARVALHO	20780563896	CARLOS EDUARDO DIAS	12100268084
BRUNA REGINA DIAS DA SILVA	16028390276	CARLOS FERMINO DOS SANTOS	10825697791
BRUNA RITA MERI DE SOUZA SILVA	21021115616	CARLOS GARUTTI FELLICIANO	14708588344
BRUNA SANTOS SILVA	12930807239	CARLOS HENRIQUE MENDES FAUSTINO	20928023200
BRUNA SILVA CRUZ	16009086494	CARLOS JOSE DIAS SILVA	12678634223
BRUNA SILVA DE MARCHI	20342735254	CARLOS LUIZ MACHADO	10882809544
BRUNA SILVA INACIO	20738830156	CARLOS OSWALDO ALVES	10421100408
BRUNA SILVA SOUZA	20487285942	CARLOS RAMIRES DE AZEVEDO	12414700620
BRUNA SOARES RIBEIRO	23734974204	CARLOS ROBERTO DE OLIVEIRA	10433457659
BRUNA VANESSA SANTOS BRAZ FRANSOLIM	20491729191	CARLOS ROBERTO JACYNTHO	10794958890
BRUNA ZEFERINO DA SILVA	20777997058	CARLOS RODRIGUES DOS SANTOS	12542967603
BRUNO HENRIQUE DE LIMA	21203153378	CARMECI RODRIGUES DA SILVA BUZATTO	20169268386
BRUNO PEDROSO ELIAS	13897923857	CARMELINA TENENTE	16197460409
CALINE DA CRUZ SANTOS	16447335541	CARMEM ISABEL BORDIN DE PAULA	23800360167
CAMILA ALKIMIM DE FREITAS	20740738776	CARMEN CECILIA MARTINS	12324094829
CAMILA ALVES DE SOUSA	20491821705	CAROLAINA CRISTINA BARBOSA CAFASSO	16251679035
CAMILA APARECIDA CALCONI	12920981937	CAROLAINA DE SOUZA BARBOSA	16437333260
CAMILA APARECIDA FARIAS CARDOSO	22008285781	CAROLAINA MOREIRA SOARES	20623872034
CAMILA APARECIDA GOMES ELIAS	20928235097	CAROLAINA SANTIAGO DA SILVA	16445030751
CAMILA APARECIDA SANTANA SANTOS	16252036189	CAROLAINY CRISTINA FERRAZ	20743135398
CAMILA APARECIDA SOARES DA SILVA	23859390712	CAROLINA ANDREA ALMEIDA SANTOS SANTIAGO	12985738220
CAMILA CAROLINE MONTEIRO BENTO	16251379864	CAROLINA DIAS NISHIZAKA	15446829968
CAMILA CAROLINE PIMENTA	20106380987	CAROLINA FERNANDA BOA SOUZA	16275495597
CAMILA CASSIA DA SILVA	16451590097	CAROLINA GOMES DA SILVA	20153660885

**ASSISTÊNCIA E DESENVOLVIMENTO SOCIAL**

CAROLINA HEBER FONSECA	16256069502	CICERA DA SILVA SOTERO	12188744960
CAROLINA RAMOS LEME DA SILVA	20491798797	CICERA DE FATIMA DE ALBUQUERQUE SILVA	12276073375
CAROLINA RIBEIRO JACOVETE	23804733006	CICERA DE FATIMA LIMA SANTOS	12708713258
CAROLINE ADRIELLE PEREIRA BIANCHINI VIVALDINI	21027703870	CICERA ERMELINA MELO FERREIRA VIEIRA	12752008246
CAROLINE APARECIDA DE BARROS CHAGAS SILVA	16201312901	CICERA FERREIRA CANDIDO CAMPOS	20340209830
CAROLINE BRAQUINO DE SENA	20069036513	CICERA GOMES DA SILVA	20070511092
CAROLINE CHRISTOPHO BARRETO	20491737143	CICERA GONCALVES DA SILVA BRITO	17026569684
CAROLINE CRISTINA LOPES	16510899478	CICERA GONCALVES DOS SANTOS	12661514858
CAROLINE CRISTINA RIBEIRO	16252040151	CICERA JESSICA FERREIRA DIAS	16620481753
CAROLINE DE ALBUQUERQUE SILVA	16427543548	CICERA MARIA DA SILVA	16600141957
CAROLINE DOS SANTOS BUENO	20342724449	CICERA MARIA DA SILVA FERNANDES	20101951994
CAROLINE DOS SANTOS FIGUEREDO	20312847542	CICERA MARIA SANTOS MOURA	12718117240
CAROLINE FERNANDA PEREIRA DA SILVA	21338376677	CICERA NADJA DA SILVA FERREIRA	23643875130
CAROLINE FERREIRA GONCALVES	20928109288	CICERA ROBERTA DA SILVA	16679240795
CAROLINE GABRIELA DE ARAUJO	20110830487	CICERA SOARES DA SILVA	12713708453
CAROLINE GARCIA	20743669635	CICERO BRUNO SOARES PEREIRA	16614919483
CAROLINE LOPES DE OLIVEIRA	20734311197	CICERO CRISTIAN RODRIGUES	20928240384
CAROLINE MARIA DA SILVA MODESTO	20778040415	CICERO DOMINGOS DA SILVA	12437195558
CAROLINE MAYARA RANDO	16195502104	CICERO FERREIRA PEREIRA	12512803831
CAROLINE MENDES DA FONSECA	16200467170	CICERO PEREIRA SOBRINHO	10847824494
CAROLINE PEREIRA DE ALMEIDA	12873478472	CID ADRIANO ALVES SHIMIZU	12506452038
CAROLINE ZEFERINO RIBEIRO	20394190127	CILENE DE MORAIS	20423200113
CAROLINI CRISTINA DE OLIVEIRA SILVA	20945251682	CILENE VIRGILIO DOS SANTOS	12364971693
CAROLINI VITORIA GOMES DOS PASSOS	23755588265	CINDY RAFAELLE DE MARCHI OLIVEIRA	20342735319
CASSIA ADRIANA DA SILVA ALVES	16252040283	CINIRA PRESOTO	12129249584
CASSIA APARECIDA BALDI	12275654757	CINTHIA PAGLIARINI BARRETO DOS SANTOS	21311143124
CASSIA BRANDONI	10898327064	CINTIA APARECIDA DA SILVA	13641195933
CASSIA CRISTINA BORGES DE LIMA	13185133772	CINTIA APARECIDA DE CAMARGO	20069035673
CASSIA CRISTINA DE ABREU DA SILVA	13036098673	CINTIA APARECIDA TOLEDO	12638974244
CASSIA DE JESUS RODRIGUES CORDEIRO	12726815989	CINTIA AFASSO PINHEIRO	16600139596
CASSIA DELMIRA NASCIMENTO	20342759587	CINTIA CEDRAZ DE OLIVEIRA NASCIMENTO	12921294224
CASSIO FERNANDO GONCALVES	10610177599	CINTIA COSTA ALVES GONCALVES	12699569897
CASTORINA LOPES DE OLIVEIRA	12425784790	CINTIA CRISTINA ANDRE	16554404202
CATARINA GONCALVES	16514849564	CINTIA CRISTINA DOS SANTOS	16527096802
CATARINA PEREIRA MACHADO	12464676952	CINTIA GOMES DA ROSA	23795136314
CATARINE DE CASSIA MORIJA SOARES	12775467255	CINTIA MAYARA DOS SANTOS RAMALHO	14875481329
CATERINA PIERINI PEDULLA	20491817732	CINTIA MIGUEL FLORENCIO	20069067622
CATIANA SILVA SALES	20487282919	CINTIA RAMOS DA SILVA	16550841764
CECILIA ALVES CABRAL MARCELINO	16598055114	CINTIA RAQUEL DE ALMEIDA STANELLI	12933502234
CECILIA APARECIDA PINHEIRO	12112411472	CINTIA REGIANE GRILLO	12541386089
CECILIA CRISTINA PAES	21297473193	CINTIA SANTOS DE FREITAS	16557234715
CECILIA LOPES LIMA DA SILVA	12769134223	CINTIA SPIANDORIM	12905611237
CECILIA PENHA DE AZEVEDO	23611778148	CINTIA TABATA SOARES GENEROSO	12974624245
CECILIA ROSA DA FONSECA	10689465847	CIRA FERNANDES DE ANDRADE	16664871921
CELI APARECIDA SOARES	10628125043	CIRCA MARIA DA CONCEICAO SANTANA	12352978671
CELIA APARECIDA ACCIARI	10771009124	CIRO APARECIDO DOS SANTOS	20165608247
CELIA APARECIDA GONCALVES DURIGON	12174644446	CLAIR CAMILO DE LIMA	20928197977
CELIA MARLI PAGANI	12324588309	CLARICE FELIX DA SILVA REIS	12012664697
CELIA MESSIAS DE BARROS	20738749553	CLARICE MISTIERI DO NASCIMENTO	20928148828
CELIA REGINA PERINA DA SILVA	20734136409	CLARICE PAES DE CAMARGO	20740845629
CELIA REIJANE DE AQUINO LIMA	20928092156	CLARISSE MONTEIRO MORAIS	16423853984
CELIA THEREZINHA FLORIM	10677192123	CLAUDECI DA SILVA	16398422091
CELIANE GOMES DE MATOS XAVIER	16586313091	CLAUDECI DA SILVA PASSADOR	12217918623
CELIDALVA JESUS DOS SANTOS	20908125040	CLAUDEMIR APARECIDO MARTINS	21306508055
CELINA APARECIDA BARBOSA MORAIS	12279731705	CLAUDEMIR DE OLIVEIRA	12328472763
CELINA APARECIDA SILVA	12284972081	CLAUDEMIR DE SOUZA DITE	12542330621
CELIO APARECIDO DE CARVALHO	12009714948	CLAUDENICE MARIA DO CARMO LOPES	12684986764
CELIVANIA NEVES DOS SANTOS	20099404855	CLAUDETE APARECIDA DA SILVA	10438310028
CELSA COSTA DOS SANTOS ARAUJO	16662257142	CLAUDETE APARECIDA DA SILVA	12244044094
CELSON DA SILVA	20069047264	CLAUDETE BUENO DE OLIVEIRA	12239580404
CELSON MARQUES DE OLIVEIRA	12143522101	CLAUDETE EVANGELISTA DE OLIVEIRA	21297878754
CELSON SILVEIRA DE LIMA	10774467468	CLAUDETE PEIXOTO	12358069673
CELSON TRINQUINATO	12415329896	CLAUDETE SOARES	16963940003
CELY VELOZO	12009714247	CLAUDETE VALDIRENE ALVES	12358879799
CENIRA DA SILVA SEBASTIANI	12336008523	CLAUDIA APARECIDA DINIZ VIEIRA	12965059255
CERSILIANO DA SILVA	10422193469	CLAUDIA APARECIDA VALERIO MARCELLO	12294032553
CESAR ANDRADE SILVA	12661440242	CLAUDIA CRISTIANE DA FONSECA BUENO	20928048424
CESAR DE PAULA	12506412397	CLAUDIA CRISTIANE PEREIRA DA SILVA	12558856229
CHARLENE SILVA ROSA	12700049243	CLAUDIA CRISTINA GERALDO	12352668842
CHARMANE SANTOS DA SILVA	16553947229	CLAUDIA CRISTINA SANCHES MORAES	12807676245
CHIU CHI LING	21306176745	CLAUDIA DE OLIVEIRA	20928174608
CHRISTIAN LIMA CARVALHO	12976376257	CLAUDIA DE OLIVEIRA CRUZ	23690009363
CHRISTIAN ROGER ROSA	16932353009	CLAUDIA DE OLIVEIRA MATTOS	12803799229
CHRISTIANE LOPES MORAIS	21061091521	CLAUDIA DE SOUZA GOES	20342756987
CHRISTINE ALEIXO HERMES	16412771736	CLAUDIA FELIX DA SILVA	12822715264
CIBELE DA SILVA	20635647820	CLAUDIA FRANCO DIAS	16202397803
CIBELE DE ANGELO PINTO	20069089471	CLAUDIA GOMES DA SILVA	16190629491
CIBELE PROKOPAS MENON ORNEL DE OLIVEIRA	12721672810	CLAUDIA JANE DIAS BEZERRA	16199994710
CIBELE REGINA MODESTO DAMIANO	16551378529	CLAUDIA MARIA CANDIDO	16412752960
CIBELLE MARCHI SILVESTRE	16649044270	CLAUDIA MARIA DE ANDRADE CAVALCANTE	20928202377
CICERA CARLA DA SILVA MARCELINO	12636512898	CLAUDIA MARIA DE FREITAS	12598596260
CICERA DA SILVA ALMEIDA	20615945303	CLAUDIA MARIA SELES ABREU	16201996746
CICERA DA SILVA LIMA	12363701293	CLAUDIA PATRICIA ALVES DO NASCIMENTO	16421946594
		CLAUDIA REGINA DE MORAES	12293612351
		CLAUDIA REGINA DE OLIVEIRA	16498192519



ASSISTÊNCIA E DESENVOLVIMENTO SOCIAL

CLAUDIA REGINA DOS SANTOS	12426454220	CLEONICE PAES DIAS	16199996667
CLAUDIA REGINA FERREIRA DE SOUZA	16399531846	CLEONICE RIBEIRO SOARES MARQUES	12143515393
CLAUDIA RODRIGUES DE CARVALHO	16203881032	CLERI CRISTINA DE CARVALHO SANTOS	16424141597
CLAUDIA SEBASTIANA BRANDINO MARCELINO	16514869131	CLEUNICE RAMOS DE OLIVEIRA	16202636549
CLAUDIA SILVANA LUCIA VIVIANI	12279575150	CLEUNIDES PAES DIAS CHAGAS	20491777005
CLAUDIA TEIXEIRA DE SOUSA LIMA	20069049976	CLEUSA APARECIDA SILVA	12865353267
CLAUDIA VALQUIRIA DA SILVA	12491025479	CLEUSA BATISTA PAES	10794065837
CLAUDIA VITORIA ALVES DE OLIVEIRA	16431791917	CLEUSA BELISARIO FRANCO	12558190239
CLAUDIANA ALVES DA SILVA	20030370323	CLEUSA CANDIDO DIAS	10853193069
CLAUDIANA AVILA DE ASSIS	23627854981	CLEUSA DA SILVA OLIVEIRA	12188744545
CLAUDIANA DE ARAUJO	20170637012	CLEUSA DO CARMO DA SILVA SANTOS	12375553502
CLAUDIANE DA CONCEICAO DOS SANTOS MORAIS	16193001302	CLEUSA MENDES SOUZA	12298088995
CLAUDIANE DA PAZ FERREIRA	20350015044	CLEUSA ROCHA RIBEIRO	12486348141
CLAUDIANE DE SOUZA SILVA	13323613774	CLEUSIENE ANTUNES DE OLIVEIRA PIDOSA	16369334317
CLAUDIANE DOS SANTOS	16518809346	CLEUSIENE RODRIGUES CORDEIRO	20439694838
CLAUDIANE OLIVEIRA DA SILVA	20928153473	CLEUZA DE OLIVEIRA	20342717183
CLAUDIELEN OHANA CUSTODIO FERNANDES	16444320373	CLEUZA DOS SANTOS CONTE	12237206416
CLAUDIJANE FERREIRA DE ALBUQUERQUE	12328472291	CLEUZA GONCALVES	12336019193
CLAUDILENE DE JESUS BARBOSA	16430432964	CLEUZA MARINA BEDULI ALVES	21348897556
CLAUDINEA APARECIDA BUENO	12485008886	CLOVIS NIVALDO CHENACHI	10428225788
CLAUDINEA DA SILVA	12198820856	CONCEICAO APARECIDA CARRASCOSA DE LIMA	20928204779
CLAUDINEA SANTOS NASCIMENTO	12843753246	COSMA OLIVIA DA CONCEICAO E SILVA	16371247620
CLAUDINEI APARECIDO DOS SANTOS	12581132258	COSMO DANIEL DA SILVA	12526336971
CLAUDINEI BERTI	12541473550	CREMILDA DA SILVA	20337715828
CLAUDINEI BUSATO	12279587876	CRESCENCIA DIAS GOMES	12432312580
CLAUDINEIA APARECIDA DA SILVA	12679383240	CREUSA BREGOLA	23835752754
CLAUDINEIA DE BRITO	20342743362	CREUSA MARIA DOS PRAZERES	20734143219
CLAUDINEIA DE BRITO	16429870341	CREUSA MARIA NARCISO	12029564305
CLAUDINEIA LIMA FLORENTINO CARVALHO	16202279029	CREUSA PAULO DE SALES MACEDO	12013104296
CLAUDINEIA REGINA DE OLIVEIRA	16248313566	CREUSA PORFIRIO DE OLIVEIRA	10663235585
CLAUDINEIA SILVERIO DA SILVA	16200500917	CREUSA RIBEIRO SOARES	16523955150
CLAUDIO ALEXANDRE CAMPOS	21350365329	CREUSA RODRIGUES CARNEIRO	12729019229
CLAUDIO APARECIDO DOS SANTOS	23790066024	CREUSA TEIXEIRA DE ARAUJO	20357775575
CLAUDIO FARIA MACHADO	12002780872	CREUSA MARIA DA SILVA BARRETO	23795405293
CLAUDIO GOMES DE SOUZA	12393556348	CREUZELI MOREIRA DA MATTA	16376444904
CLAUDIO LUIZ CHENACHI	21331325201	CRISCIELE REGINA MESSIAS	20928208448
CLAUDIO LUIZ MINGOTTI	12206369860	CRISLAINE CRISTINA DE OLIVEIRA FERNANDES	23859990043
CLAUDIO RONCATTO	12415333192	CRISLAINE FERREIRA DOS SANTOS	20445545938
CLAUNA BONHEUR	14301437831	CRISLAINE MACHADO DE ALCANTARA	20928224257
CLAYTON DOMINGUES DE MAGALHAES	20931378081	CRISLAINE TEIXEIRA DA SILVA	20646347114
CLAYTON JOSE FERRAZ	16437754835	CRISLANDIA DE SOUSA DIAS	13063804893
CLEANE DA SILVA SANTOS	16458180625	CRISLANE ROCHA SILVA	16424835327
CLEBER ROBERTO DOS SANTOS MARTINS	16423855472	CRISTIANA ALMEIDA DE AMORIM ROCHA	20734140961
CLEDJA DE SOUZA	16187617119	CRISTIANA ALVES DE ALMEIDA	12679805226
CLEIA FERNANDA DA COSTA	12900110248	CRISTIANA DOS SANTOS TOME	12881044230
CLEIDE APARECIDA DA SILVA	12715481227	CRISTIANA NUNES	20342795583
CLEIDE APARECIDA DA SILVA	12462439392	CRISTIANA SOARES	12503178482
CLEIDE APARECIDA SOARES	20170143974	CRISTIANE ALVES DA SILVA	12527550683
CLEIDE CALDAS TEIXEIRA	12444381094	CRISTIANE ALVES DE BRITO	16365348917
CLEIDE DOS SANTOS MARTINS	20384351845	CRISTIANE APARECIDA BARBOSA CONTE	20381118791
CLEIDE ELEODORO DE OLIVEIRA	21342563648	CRISTIANE APARECIDA BRAZ	16485678159
CLEIDE FERREIRA DA SILVA	12552150618	CRISTIANE APARECIDA DA SILVA	22814709568
CLEIDE LOPES DA SILVA	12479489851	CRISTIANE APARECIDA DUTRA	20446023498
CLEIDE MARA FIORAMONTE	12506409620	CRISTIANE APARECIDA SILVESTRINI	12583704232
CLEIDE MARQUES	10793852266	CRISTIANE ARAUJO DOS SANTOS	16058486077
CLEIDE PORFIRIO	16430737404	CRISTIANE CAMARGO DE OLIVEIRA BAPTISTA	16424147439
CLEIDE REGINA PEIXOTO	12736378220	CRISTIANE CASANOVA	12951430258
CLEIDE ROMERO ROSA	12099438503	CRISTIANE DA SILVA NUNES	12596275246
CLEIDE SANTOS DE ALMEIDA	12464814638	CRISTIANE DA SILVA PRADO	20928093292
CLEIDEMAR SILVA BARQUETA	10778839629	CRISTIANE DA SILVA SANTOS	20778034962
CLEIDIANE BASTOS SILVA LIMA	16195081540	CRISTIANE DE CASSIA FRANCO	12999112930
CLEIDIANE SILVA DE OLIVEIRA	21029966844	CRISTIANE DE FATIMA HONORIO	12964963225
CLEIDJANE CANDIDO GOMES	16424138146	CRISTIANE DE MOURA ROSARIO	20437551762
CLEITON FAVERO DA SILVA	16188246114	CRISTIANE DE OLIVEIRA CAETANO	13032988224
CLELIA CARLA COSTA DOS SANTOS	20779693455	CRISTIANE DOS REIS BONANOME	12877596224
CLEMENTE GOMES DA CRUZ	10715555631	CRISTIANE DOS SANTOS PORTO	12864215235
CLEMILDA ALVES DOS SANTOS	20389043626	CRISTIANE ESTEVAM NUNES	12237135454
CLEMILDA GOMES DA SILVA	16515035722	CRISTIANE FERREIRA DA SILVA DIAS	12708764251
CLEMILDA JOSE DA SILVA	20928076304	CRISTIANE GOMES DA SILVA	12382031400
CLEMILDES BISPO DOS SANTOS	20743385912	CRISTIANE GOMES FERREIRA	16449631687
CLEMILDES CARDOSO DE JESUS	12397390819	CRISTIANE GRASSI DE LIMA	16403644425
CLEMILDES CASTRO SANTOS	16202009641	CRISTIANE INACIA PEREIRA	16437250608
CLENILDES LUIZ DO NASCIMENTO	12240764408	CRISTIANE LIMA DOS SANTOS	20342795761
CLEONICE ALVES DA SILVA	20358096779	CRISTIANE MACEDO MARTINS ARAUJO	20150507199
CLEONICE ALVES FERREIRA	12301787372	CRISTIANE MARGARIDA SOARES	21030510247
CLEONICE APARECIDA PEREIRA	12444734035	CRISTIANE MARIA BRANDAO FERMINO	12561085246
CLEONICE DA GLORIA DE OLIVEIRA	16197551641	CRISTIANE MARIANO DA SILVA	16375025061
CLEONICE DE FATIMA GONCALVES	16487750159	CRISTIANE MENDES FERREIRA	20928233191
CLEONICE DIAS DA SILVA	20056924350	CRISTIANE REGINA PEREIRA	12624124243
CLEONICE FARIAS DA SILVA	13017540226	CRISTIANE ROSA GANDRA	16512889534
CLEONICE FERREIRA DOS SANTOS	16423077410	CRISTIANE VEISAGA BRUNHARA	13732244813
CLEONICE GERALDA DIAS	16423077291	CRISTIANO APARECIDO BENTO	12711914226
CLEONICE MARQUES DE SOUSA	20165615723	CRISTIANO BICUDO	12298663760
CLEONICE MATOS PEREIRA DO NASCIMENTO	12634714043	CRISTIANO DIAS	12335782098
		CRISTIANO FREITAS DE OLIVEIRA	12472343495

**ASSISTÊNCIA E DESENVOLVIMENTO SOCIAL**

CRISTIANO JOSE DA SILVA	21323181786	DANIEL BRANDO	12585090266
CRISTIANO MARTINS DE OLIVEIRA	16439423860	DANIEL CARLOS DOS SANTOS	20165615545
CRISTIELLEN FERNANDA BIONDI OLIVEIRA	20928091028	DANIEL CICERO DE SOUZA	12191680668
CRISTINA BALSANELI DOS SANTOS PAIXAO	12949917773	DANIEL CUNTARDO PANTALHAO	21246780129
CRISTINA BUENO BRITO	16436951211	DANIEL DOS SANTOS SANCHES	12414122414
CRISTINA CARNEIRO DOS SANTOS	16446348879	DANIEL JOSE DE CASTRO	12463341183
CRISTINA DE SOUZA SANTOS	12880643262	DANIEL PAULO DE OLIVEIRA	12409011448
CRISTINA DOS SANTOS OLIVEIRA	12479933115	DANIEL RODRIGO MENOSSI	12771137250
CRISTINA GONCALVES	20928083491	DANIELA APARECIDA DE OLIVEIRA	20770886463
CRISTINA LUCIA VIEIRA DAS NEVES	12893589261	DANIELA APARECIDA FEIJO	20985065537
CRISTINA PONTES DE LIMA	20321426449	DANIELA AQUINO DE SOUZA	20389839072
CRISTINA REGINA ALVES	12421831530	DANIELA BARBOSA DE LIMA	12881853244
CRISTINA VALQUIRIA DA SILVA	20342797624	DANIELA BARBOSA NUNES	12497617068
CRISTOVAN SANCHES NETO	20928140657	DANIELA CRISTIANE DOS SANTOS	16122150321
CYBELE PASSANESI	12222993247	DANIELA CRISTINA AMORIM ARAUJO	16122149374
CYNTHIA FERREIRA DA SILVA	16614509285	DANIELA CRISTINA DA SILVA RIBEIRO	21229034457
CYNTHIA JENNIFER TEODORO MARTINS	21070903932	DANIELA CRISTINA DA SILVA SANTOS	21003608479
DAENE IOLANDA ARAUJO DE CASTRO	20316738101	DANIELA CRISTINA DOS SANTOS TORLAI	16029569210
DAFNE JAINE DA SILVA ANTONIO	16119577840	DANIELA CRISTINA MARTINS	20928057806
DAIALA BARROS CARNEIRO	12907805241	DANIELA CRISTINA PEREIRA VENANCIO	16126112750
DAIANA CRISTINA RODRIGUES DOS SANTOS ALVES	16011100725	DANIELA CRISTINA SOARES	12810280268
DAIANA FATIMA DE OLIVEIRA	16088583690	DANIELA DA COSTA AMADO	20776907756
DAIANA FERNANDA GOMES	20342771595	DANIELA DA SILVA	20369390436
DAIANA PEREIRA	21213541214	DANIELA DA SILVA SILVANO	16027060914
DAIANA RODRIGUES CARNEIRO	16111635019	DANIELA DE OLIVEIRA MAXIMIANO	12911561262
DAIANE ALVES SIQUEIRA	21232184456	DANIELA DIAS ALVES	20166862724
DAIANE APARECIDA DE CARVALHO PEREIRA	20491822949	DANIELA DOS SANTOS CARVALHO	16130195460
DAIANE APARECIDA SILVA PEREIRA	16153995935	DANIELA FERNANDA CARVALHO DE SOUZA	20491819743
DAIANE APARECIDA SOARES	16027526387	DANIELA FERREIRA DA SILVA BARROS	13058564235
DAIANE BATISTA	16122145549	DANIELA HELENA DA SILVA	12526372064
DAIANE CLAUDINO DA ROCHA	21029956636	DANIELA INACIO DA SILVA	20339930122
DAIANE COUTINHO ALVES	20342732212	DANIELA MARIA DOS SANTOS	16025986607
DAIANE COUTINHO BARBOSA	23769552659	DANIELA MEIRE ARTERO	12819898248
DAIANE CRISTINA DA SILVA ALVES	20069077619	DANIELA MELO DE ALMEIDA	20928186185
DAIANE CRISTINA DE LIMA SILVA	21234187002	DANIELA MOURA LEAL	16127295697
DAIANE CRISTINA MARTINS	12894394251	DANIELA PAULINO DE BRITO	16022133948
DAIANE CRISTINA MERCIANO	20928137230	DANIELA PEREIRA BATISTA	20928218761
DAIANE CRISTINA PINHEIRO	20487284040	DANIELA PRUDENCIO	16128113878
DAIANE CRISTINA RAMOS	16133001772	DANIELA SANTOS AZEVEDO	16027060043
DAIANE CRISTINA SOUSA DOS SANTOS	16094621523	DANIELA TAVARES MENEZES	20161709650
DAIANE CRISTINA TEODORO GOMES	21029643077	DANIELA THAINA BONFIM DE AZEVEDO	20343586651
DAIANE DE JESUS OLIVEIRA	16009114579	DANIELE APARECIDA RODRIGUES	20928200129
DAIANE DE SOUZA GOUVEIA	21249890340	DANIELE CABRAL POCIANO DE SOUZA ALVES	16140069875
DAIANE DE SOUZA MARTIMIANO	16122147096	DANIELE COSTA DA SILVA	20342774888
DAIANE DOS SANTOS ALVES	20646208076	DANIELE CRISTINA CAROLINO DA COSTA	16029569784
DAIANE FERNANDA DE FARIA ANTONIO	20161471166	DANIELE CRISTINA DE MORAES	20743799997
DAIANE GAMA DO AMARAL	20719983120	DANIELE CRISTINA JUSTINO	12671944227
DAIANE GOMES PESSOA	13028419237	DANIELE CRISTINA LOURIVAL	12990638131
DAIANE LOPES DE SOUZA	20491722677	DANIELE CRISTINA PAGANATTO BORGES	20342754232
DAIANE MARCONDES DOS SANTOS	19011207818	DANIELE CRISTINA RODRIGUES DE ALMEIDA	20342801370
DAIANE MARTINS BENEDICTO DA SILVA	20212674816	DANIELE CRISTINE ANTONIO	20491818062
DAIANE MENEZES DA CRUZ	20913333667	DANIELE DA SILVA BARBOSA	14586884904
DAIANE MICHELE DE LIMA	20928204787	DANIELE DA SILVA SANTOS	16025279692
DAIANE MICHELE PINTO PERES	20166866177	DANIELE DO NASCIMENTO PEREIRA	21240672359
DAIANE MIRANDA DA SILVA	16122146901	DANIELE DOS SANTOS BRESSANI	20342733847
DAIANE MOURA AMBRONISIO DE LIMA	21230766202	DANIELE FIGUEIREDO DA SILVA	20928243219
DAIANE MOURA LIMA	16027207737	DANIELE LETICIA BISPO DE OLIVEIRA MACHADO	21203991950
DAIANE PINA DA SILVA	16126257996	DANIELE MACHADO FLORENCIO	21238449761
DAIANE RIBEIRO MORAES	21029968081	DANIELE MARIA BATISTA	20928134738
DAIANE ROCHA FARIAS	16028405508	DANIELE MAXIMO FREITAS	16145786486
DAIANE SANTOS CORDEIRO	20928149522	DANIELE MOREIRA DA SILVA	16130885629
DAIANNY OLIVEIRA DE ALMEIDA	23882364625	DANIELE PEREIRA DE ALMEIDA	20928176473
DAIARA LOURRAN SOUSA VAZ	16125203191	DANIELE RIBEIRO	20778040563
DAIENE RIGONI LIBANO	20742398743	DANIELE SILVA CAMPOS	16027213443
DAISE DE OLIVEIRA TEIXEIRA	16136432480	DANIELE SOARES	20342798450
DAISY APARECIDA PINA LOURENCO	16025267279	DANIELE TEIXEIRA GUSMAO GOMES	20107556825
DAISY DE FATIMA NOGUEIRA	20928146132	DANIELI CRISTINA FERREIRA	20381821344
DAISY DIOGO AMANCIO	16127294925	DANIELI FABIANA DIAS DE OLIVEIRA DE UNGARO	16154417293
DAISY JULIANA DA SILVA AGUIAR	12734495238	DANIELLA MARIA DA SILVA	16124038995
DALEA SILVA OLIVEIRA	12836879930	DANIELLE BRAZ	16124039517
DALILA ELIETE JUSTINO DE ALMEIDA	16127295042	DANIELLE FERNANDA DE OLIVEIRA	16021385382
DALMA BASTOS SILVA	12807474081	DANIELY MOISES SANTOS	16025279536
DALVA LUIZA DA SILVA LUSCHI	12308128013	DANIILA ALVES	12818709255
DALVA MARIA DE JESUS	12470455067	DANIILA CARDEAL DOS SANTOS LIMA	20638373918
DALVANI MARIA DOS SANTOS	16101840299	DANIILA FERREIRA DE PINA	16122155897
DALVINA ARAUJO DA COSTA	12397405123	DANIILA REBECA FIOR DE OLIVEIRA	13631356772
DALVINA SOARES DA SILVA	16136782597	DANILEIA APARECIDA DO CARMO	16169594730
DAMARIS CRISTINA CARDOSO LINO	13018199234	DANRLEY GONCALVES MALLMANN	20491732095
DAMARIZ MARTINS SANTOS	16027353911	DANTARA BATISTA DOS SANTOS	16025980846
DAMEN LOVE FAVIER	23893125740	DANYELLE ALVES DE BRITO	13278540858
DAMIANA DE MELO SANTOS	20788773792	DARA CAROLINE NERIS	16122788849
DANDARA MIRANDA AGUIAR	20928113897	DARA CRISTINA ALVES CORREIA	23892334893
DANIEL ALESSANDRO SANTOS REIS	12722429111	DARA TEODORO DE SOUZA	21243834821
DANIEL BARBOSA NUNES	16121028751	DARCI BENTO	10549844063
		DARCILENE DO NASCIMENTO SILVA	16023442510

**ASSISTÊNCIA E DESENVOLVIMENTO SOCIAL**

DARIANI SANTOS DE OLIVEIRA	20984478714	DENISE NOVAIS GENEROSO SANTOS	20491813524
DARLENE CRISTINA COSTA SANTANA	20378545447	DENISE RIBEIRO DA SILVA	20342732883
DARRIANI FRANCISCO FERREIRA	20170635788	DENISE RIBEIRO SODRE	13169923934
DAVI MARINS BRAZ	12981910258	DENISE RODRIGUES DA SILVA	21255235677
DAVI RODRIGUES DOS SANTOS	12491027943	DENISE SOUZA HEG DE OLIVEIRA	13016205776
DAVID DA SILVA	10756238363	DENIZE APARECIDA DE OLIVEIRA	20161714026
DAVID HERBSTER MORETTI	12702412264	DENIZE APARECIDA DE OLIVEIRA	12931697267
DAVID OLIVEIRA SANTOS	16026881000	DENIZE SEBASTIAO DA SILVA	16003226928
DAVID VALDOMIRO ONORIO	20732934405	DEUSDETH DO CARMO NASCIMENTO	21347373227
DAVIDSON LUIS STOQUE	15700318605	DEUZIDERI DA SILVA CORDEIRO	12772686894
DAVINA BATISTA DOS REIS	12226778057	DEVANIR MARTINS	13052961240
DAYANA APARECIDA DE CARVALHO	20342720079	DEVER CASSIANO DOS SANTOS	16122169766
DAYANE APARECIDA GONCALVES PEREIRA	20785140608	DHARA DE SOUZA CONCEICAO	13058902254
DAYANE APARECIDA GUILHERMINO	16126175515	DIALLA CRISTINA SILVEIRA	13055928988
DAYANE BARBIERI MARTINS	16027207885	DIANA APARECIDA GONCALVES RIBEIRO	20670518128
DAYANE CARVALHO DOS SANTOS	20678130323	DIANA CAVEAGNA	21222352275
DAYANE COSTA DA SILVA LIMA	16026571400	DIANA FERNANDES DE FREITAS	12357925800
DAYANE CRISTINA DE OLIVEIRA	16028816443	DIANA HELENA DE OLIVEIRA	12921809232
DAYANE DA SILVA PEREIRA	13549592859	DIANA HONONIHIL FERREIRA GODOY	16025321052
DAYANE DE SOUSA MACEDO	16144247174	DIANA MARCIA DE CAMARGO BARBOSA	16027552027
DAYANE EVILYN BARBOSA DE SOUSA	21223393773	DIANA RIBEIRO CORDEIRO DOS SANTOS	16122170489
DAYANE GODOY DE SOUZA	13410547850	DIANA SOUZA DA COSTA	16065730492
DAYANE JAQUELINE VIEIRA DO CARMO	21030720306	DIECIKA HACK LENSO	13033271536
DAYANE MARIA DA ANUNCIACAO	23674688073	DIEGO APARECIDO PEREIRA	20161710993
DAYANE PRISCILA ROCHA	16029013840	DIEGO CAMPOS MAFRA	16054136888
DAYANE REGINA MODESTO DAMIANO	16028405265	DIEGO FERNANDO DE OLIVEIRA	16005172043
DAYANE SCATAMBURGO GONCALVES	21006614178	DIEGO RODRIGO DA SILVA	12976183939
DAYANE SILVA SOUZA DAS NEVES	16011107541	DILMA ALVES DA SILVA	21213556610
DAYANE VIEDELA DE OLIVEIRA SILVA	16096253688	DILMA GOMES BUENO	16003236435
DAYANNA GIZELLA DA SILVA FERREIRA SANTOS	12895402231	DILMA LOURDES DOS SANTOS	20118177529
DAYSDEVANIA MOURA GUIMARAES	16055811082	DILMACI BISPO SANTOS FERREIRA	10800664288
DAYSE KATIA DE ASSIS	16130190493	DINA LUIZ DA SILVA	16004488438
DEBORA ALENCAR DE JESUS	13004494247	DINALVA MARIA SILVA DE LIMA	16117801786
DEBORA APARECIDA GONTIJO	12143336669	DINALVA SOARES SILVA DE JESUS	16002214152
DEBORA BATISTA DE BRITO	16146783294	DINAMAR DORALICE ROCHA	18078422879
DEBORA BUENO DE MELLO SANTOS	13129923682	DIOGO RAFAEL CARVALHO	20742790538
DEBORA CAROLINE DESTRO	16028456463	DIORGE DE JESUS SOUZA	12398341994
DEBORA COELHO	23629678587	DIOVANDA FERREIRA DO NASCIMENTO	16020435971
DEBORA CRISTINA DE ALMEIDA SANTOS	12743525241	DIRACI VIEIRA DE LIMA	12054193838
DEBORA CRISTINA MENDES DOS SANTOS	23807275912	DIRCE MARIA DE OLIVEIRA	10856222604
DEBORA CRISTINA SCALLI	20342729610	DIRCE RODRIGUES DA SILVA	12469590614
DEBORA DA SILVA FERREIRA	16026030264	DIRLENE BOZA	12598723238
DEBORA DE PAULA STEFANI	12388547182	DIVAIR DE CAMPOS	12237209628
DEBORA DEL PASSO	12208148888	DIVANETE BERNADINO DA SILVA RAMOS	16019306357
DEBORA DOS SANTOS CURTO ALENCAR	16113369383	DOMICIO DE OLIVEIRA FRANCA	10730391350
DEBORA ELISA SERRA	12340526983	DOMINGOS JOSE DA SILVA	10422122685
DEBORA FERMINO DA SILVA	13565825897	DOMINIQUE SILVA SOUZA	16146791084
DEBORA FERNANDA BALBINO DA SILVA	20342732123	DONIZETE APARECIDO FELIZBINO	10653810811
DEBORA FERNANDA DA ROSA	21264276003	DONOVAN TREVILLATO SILVA	12749842249
DEBORA GISELA DO NASCIMENTO	12874526268	DORA APARECIDA DE SOUZA	20102765264
DEBORA LOURENCO DA SILVA	12733632266	DORA CRISTINA MONTEIRO	10646983854
DEBORA MARIA RISSO RODRIGUES	13001574819	DORIVAL FERREIRA LIMA	10821626822
DEBORA MARIOTO FRANCA	20632138739	DORIVAL MANGINA DA SILVA	23858826827
DEBORA REGINA DOMINGOS DOS SANTOS	16128122494	DORIVAL POTTES	10774638599
DEBORA REGINA DOS SANTOS	23707357127	DORIVAL VICENTE DA VEIGA MANACERO	12520882613
DEBORA RODRIGUES DE SOUZA	20342711088	DOUGLAS APARECIDO ALVES PRADO	23862586118
DEBORA SILVA PEREIRA	23692949053	DOUGLAS ELIAS SOARES	21212471921
DEBORA SOUZA MATTOS	20928153368	DOUGLAS LUIS DA SILVA SANTOS	20491824070
DEBORA VANESSA DA SILVA	20928161638	DRIELLY RIBEIRO DA SILVA	16027569841
DEBORAH APARECIDA DA SILVA	10685090695	DRIELLY SILVA PENAFORTE DE LIMA	21212306068
DEBORAH CRISTINA DA SILVA	16128665951	DULCE INEIA CAVOLI DA SILVA	12832556266
DEBORAH CRISTINA MOREIRA DE LIMA	16125243371	DULCE MARIA DE OLIVEIRA	12275124324
DEIANE ALVES NERI	16012998830	DULCILENE FERREIRA DA SILVA	16027079984
DEISE BIUDES DOS SANTOS	20743108714	DULCINEIA ALAUCK ANTONIO	12203474930
DEISE CERQUEIRA SILVA	16161190584	DULCINEIA ANDRADE CAVALCANTI	12314341769
DEISE DOS SANTOS CARVALHO	16130228318	DULCINEIA GONCALVES	13387164857
DEISE LUZIA DA COSTA	16020839193	DULCINEIA MIGUEL DOS SANTOS	12142239791
DEIVID DOS SANTOS NOVAES	21029966984	DULCINEIA TEODORO DA SILVA MACEDO	20928337485
DELCIDES MOREIRA DA SILVA	13734806819	DYANA DE SOUZA DOMINGOS	16127306052
DELZA MARIA DA SILVA	20163516965	EBERSON DE JESUS AFFONSO	12763582852
DENIS APARECIDO IENNE	10741667972	EDCLEIDE MARIA DOS SANTOS	12682402226
DENIS VIANNA RODRIGUES	14588447862	EDEVANIA DE ASSIS PEREIRA LIMA	20491844756
DENIS VIEIRA CORDEIRO	20741392326	EDICLEIA LOPES DA SILVA	20928148852
DENISE APARECIDA DE ALMEIDA	16125256430	EDIJANE JOANA SILVA	13472924933
DENISE APARECIDA DOS SANTOS MOTA	16125257674	EDILAINA CRISTINA CORREDORI CONCEICAO	12448249220
DENISE BERNARDIS DA SILVA	16026890867	EDILAINA CRISTINA PAULINO	12526443107
DENISE CRISTINA RODRIGUES ROCHA	16130234482	EDILAINA EDILENE DOS SANTOS	20928051905
DENISE DAIANE PICO	12888901252	EDILAINA GONCALVES DOS SANTOS SILVA	16022280363
DENISE DORTA DA SILVA	20928176279	EDILAINA RAQUEL ARAUJO BARREIRO	12850218229
DENISE FERMINO DA SILVA	16026054198	EDILAINA SANTOS OLIVEIRA	13976783292
DENISE FERNANDA DOS SANTOS FERMINO	16027364379	EDILAINA TEIXEIRA LIMA	16123095758
DENISE JOSEPH	21307013637	EDILANE RODRIGUES DOS SANTOS	16016472779
DENISE LINDOLFO BOSSATO	13012788254	EDILANGE SALVINO FONSECA	12491028834
DENISE MARQUES DE ARAUJO	12392633217	EDILANIA ALVES DE OLIVEIRA	16001294136
DENISE MARTINS DE OLIVEIRA	16124869544	EDILEIDE LIMA DA SILVA	16142513950

**ASSISTÊNCIA E DESENVOLVIMENTO SOCIAL**

EDILEIDE MARIA DE ARAUJO	21207163661	ELAINE APARECIDA ROMAO	12611726223
EDILENE DE JESUS OLIVEIRA	20024402278	ELAINE BATISTA DOS SANTOS KAIP	12679737239
EDILENE DE JESUS SANTOS	16022283656	ELAINE BOTELHO DE OLIVEIRA	12113280479
EDILENE PEREIRA DA SILVA	20928224184	ELAINE CONCEICAO PORTO DA PAZ	20928224370
EDILENE PRATI	12444706066	ELAINE CRISTINA DA SILVA GALBES	20928292589
EDILEUZA DA SILVA RIBEIRO	20342732859	ELAINE CRISTINA DA SILVA JUSTINO	16133922681
EDILEUZA GOMES DE LIMA	16028850153	ELAINE CRISTINA DA SILVA ROSA	21204126374
EDILEUZA LOPES DE SOUZA	21296103872	ELAINE CRISTINA DE CASTRO RODRIGUES	12391931966
EDILMA MENDES DE SOUSA SANTOS	12740126249	ELAINE CRISTINA DE OLIVEIRA	202212131161
EDIMAR MARANHÃO DE OLIVEIRA	12371740553	ELAINE CRISTINA DO NASCIMENTO RAMALHO	20342793939
EDIMARIA MARIA DOS SANTOS	20134887845	ELAINE CRISTINA DOS SANTOS	20667183706
EDINA CABRAL	12906960227	ELAINE CRISTINA DOS SANTOS	16028858715
EDINA CUSTÓDIO DE OLIVEIRA	12284010611	ELAINE CRISTINA DOS SANTOS LIMA	16010405115
EDINA RIBEIRO SILVA	16013081795	ELAINE CRISTINA FERREIRA SALCEDO	20342732700
EDINEA MARIA DE OLIVEIRA	12417459681	ELAINE CRISTINA GUILHERME SOARES	12541164779
EDINEIA LUIZA FERREIRA	12387487674	ELAINE CRISTINA SANTINI HILARIO	16131889482
EDINEIDE DOS SANTOS PEREIRA	16074655414	ELAINE CRISTINA SANTOS	12525646780
EDINETE DE SOUZA	12823355237	ELAINE CRISTINA DA ROCHA	20985069184
EDISON CAMILLO DE OLIVEIRA	12393510062	ELAINE DA SILVA SOUSA	20681282562
EDISON DE BRITO FILHO	13644245893	ELAINE DOS SANTOS JOSE	16002334174
EDISON FONTEBASSO ALEXANDRE	12647368238	ELAINE GONCALVES SANTOS	12823277228
EDISON GONCALVES	12391943638	ELAINE GUILHERME LUQUES	13411342810
EDISON RICARDO CORREDORI	12251357930	ELAINE JESUS MOREIRA DA SILVA	12275933273
EDISON ROBERTO TARTARI	10673424348	ELAINE LACERDA	20439697705
EDISON SANTANA LOPES	13001257856	ELAINE MARQUES DE SOUZA	14812759095
EDIVALDO SOUZA DIAS	10848968562	ELAINE MAYARA SANTIAGO AZEVEDO	20069035967
EDIVANIA ALVES DE LIMA	12708434243	ELAINE MEDEIROS DE SOUZA ASSIS	19028143095
EDIVANIA MARIA MONTEIRO NUNES	12702542273	ELAINE MOREIRA LIMA	16125348742
EDJA MARIA DA SILVA DOS SANTOS	16137580254	ELAINE REGINA DA CRUZ	12519793254
EDJALMA SALU DOS SANTOS	12839448248	ELAINE REGINALDO DA SILVA	20621795180
EDJANE DOS SANTOS SILVA	20389020561	ELAINE RIBEIRO PEREIRA SILVA	20075719864
EDJANE LOPES INACIO	20181793711	ELAINE ROCHA DA SILVA	12544472474
EDLA ALVES DA SILVA	12714865250	ELAINE RODRIGUES DE SOUSA	20649713006
EDLAINE APARECIDA DA SILVA	16022333432	ELAINE SOUZA CARLOS MENEZES	16005947932
EDLAINE DE PAULO COVICHIO	20106219035	ELAINE VIEIRA DE SOUZA	12787904264
EDLEUZA LEITE DA SILVA	16019997082	ELAINE VIRGINIA BASTOS PEREIRA	20928090188
EDMARA MARIA DO AMARAL CONCEICAO	12491100810	ELANE PATRICIA RODRIGUES AMANCIO	21217143108
EDMEIA GOMES DA SILVA	12025908034	ELANIA MACARIO DE LIMA	16001361437
EDMILSON TREMAROLI	10677289852	ELDA DA SILVA NONATO	16130384018
EDMUNDO SANTOS SOUSA	10866002712	ELDINETE SEBASTIAO DA SILVA	16003292718
EDNA ALVES DOS SANTOS	16121038722	ELEANDRO DA SILVA LUZ	12983906266
EDNA APARECIDA DE MELO ANTONIO	12208479647	ELEANDRO ESTEVAN DA SILVA JORGE	21332436546
EDNA APARECIDA DOS SANTOS	12659177254	ELEN APARECIDA FIRMINO	20491734039
EDNA CRISTINA FLORINDO	20342735718	ELENA PEREIRA DE CAMPOS	12028834813
EDNA DE AMORIM	16128140743	ELENI DE JESUS SANTOS	16150374891
EDNA GONCALVES VICENTE	10793854218	ELENI DIAS DA CRUZ	20342724805
EDNA MORATO	12328541129	ELENICE DA SILVA PASSANESI	12331870715
EDNA RODRIGUES DOS SANTOS	12409161237	ELENILDA GOMES DA SILVA	16003264021
EDNA STOLE MACEDO	13270735854	ELENILDA MARIA DA SILVA DUARTE	21258902984
EDNALDO DOS SANTOS	12851902239	ELENISSE SANTOS DE SOUZA	16018386217
EDNALDO GOMES DA SILVA	12333035023	ELEONIDES PAES DIAS DA SILVA	23886770717
EDNALDO SILVA ALVES	12966147719	ELEONORA APARECIDA CAVALCANTE DOS SANTOS DAMASCENO	20081536415
EDNALVA MARIA ALVES	12402970091	ELETICIA SENHORINHA DA COSTA	20742409834
EDNEI ALMIR DOS SANTOS	12552302566	ELI CARLOS NOLASCO ROCHA	12984927267
EDNEIA BARBOSA DE SOUSA	12617712232	ELIANA ALVES RIBEIRO	16129221615
EDNEIDE MARIA DA SILVA	20027094779	ELIANA APARECIDA DE SOUZA	16025418684
EDNEIDE SILVA DE OLIVEIRA	12549411597	ELIANA APARECIDA DIAS	16135905016
EDNEUZA OLIVEIRA DA SILVA	20114337254	ELIANA APARECIDA MELLO TRINCA	12275654749
EDRILEINE APARECIDA DA SILVA ANTONIO	16119601830	ELIANA APARECIDA SILVA	21215890666
EDSANDRA BARBOSA DE ALMEIDA DE SOUSA	12546507739	ELIANA BRANDO LOPES	12391954729
EDSON CESAR DE SOUZA	12002183963	ELIANA CARNEIRO COELHO	20957070912
EDSON LEAL	12814057857	ELIANA DA ROCHA SANTOS PENHA	12645634240
EDSON LUCHINI	23859967505	ELIANA DA SILVA SANTOS	12391928663
EDUARDA CLAUDINO DA SILVA	16127890641	ELIANA DE FATIMA MARTINS	20928024185
EDUARDA JOSE COSTA	20740728371	ELIANA DE MORAIS	10549289450
EDUARDA MARCELA DA COSTA JOSE	20928156057	ELIANA DE SOUZA FERREIRA	12892654817
EDUARDA MORALES CORREDORI RAMOS	20170145276	ELIANA DOS SANTOS CASSEMIRO	12536354603
EDUARDA NASCIMENTO ALVES	16065202860	ELIANA LIMA FERNANDES	12559132232
EDUARDA SANTANA SOUZA	20458887298	ELIANA MARIA MATIAS NETO	20069040596
EDUARDO CORREA	13440211729	ELIANA MIRANDA	16122806952
EDUARDO DA CRUZ GUI	12724178248	ELIANA MODESTO GERTRUDE DOS REIS	12603021240
EDUARDO DA SILVA	12143515369	ELIANA SANTOS DE JESUS	20942157685
EDUARDO DOS SANTOS	12805126388	ELIANDA GONCALVES	12340390542
EDUARDO PIERETI MAGANHA	12253196160	ELIANE APARECIDA GODOI DE SOUZA	12582865267
EDUARDO PINTO	12017064205	ELIANE APARECIDA ROQUE	20928300271
EDUARDO WESLEY DA SILVA TURIBIO	16129218142	ELIANE CARMO SANTOS	13395927775
EDVALDO MENEZES	12791887263	ELIANE CAVALSAN	10095301930
EDVANIA ALMEIDA PEREIRA	16007998933	ELIANE COSTA DA SILVA	12648036247
EDVANIA DOS SANTOS OLIVEIRA	20928334796	ELIANE CRISTINA MARTINS	20928163282
EGISLAINE CASSIA DA FONSECA	20740845505	ELIANE DA SILVA TEIXEIRA OLIVEIRA	21028559307
EGLYN EDUARDA DE OLIVEIRA SILVA	23838992608	ELIANE DE FATIMA COSTA	16012360178
EIDE CRISTINA DA SILVA MIGUEL	16028570916	ELIANE DE VASCONCELOS PASSADOR	12143613611
EIGMA BRUNELLI	10836985173	ELIANE DOS SANTOS PEREIRA	12852283257
EJIVANIA GOMES DA SILVA DE AGUIRRA	16157320061	ELIANE FATIMA DA SILVA	20928119763
ELAINE APARECIDA DE FREITAS	13557591777		

**ASSISTÊNCIA E DESENVOLVIMENTO SOCIAL**

ELIANE FERREIRA DA SILVA	21313361293	ELISETE CRISTINA MARTINS	12301676406
ELIANE FLAVIO FERREIRA	16097577320	ELISMARY DA SILVA SOUSA	20742406096
ELIANE LIMA DOS SANTOS	16123462769	ELIVANGELA LIMA SOUSA	16000514264
ELIANE LOPES BARROS	20181832075	ELIVANIA NASCIMENTO CAVALCANTI DE CARVALHO	16027780585
ELIANE MARIA DA ROCHA	12427504469	ELIZABETE FERREIRA DA SILVA	12739548933
ELIANE MARIANO	12801859232	ELIZABETE LARISSA CORREIA	20928298544
ELIANE MARQUES DOS ANJOS	20928190557	ELIZABETE LEMOS DUTRA	12807788248
ELIANE MENEZES DE MEDEIROS	20928058861	ELIZABETE MAURICIO BARROS	16027953994
ELIANE OLIVEIRA DOS SANTOS	20742449143	ELIZABETH APARECIDA CASTANHO	10438310788
ELIANE OLIVEIRA FIGUEREDO	12789037088	ELIZABETH DA SILVA COSTA SANTOS	12918325246
ELIANE PATRICIA DE OLIVEIRA VIRIATO	20169277695	ELIZABETH DE JESUS CANTANHEDE CARDOSO	12557224156
ELIANE PEREIRA MAGALHAES	13028172258	ELIZABETH MARIETA DE OLIVEIRA	10769120978
ELIANE REGINALDO DA SILVA	20621795369	ELIZANDRA FLORENCIO DE SOUZA	12808994852
ELIANE ROSE FELIX	12431540202	ELIZANGELA DOS SANTOS CEZARIO	12427504922
ELIANE SILVA DE PAULO COIMBRA	16017371615	ELIZANGELA LOPES DE SOUZA	20608251040
ELIAS LIONOR DA SILVA	12298286274	ELIZANGELA MARIA DA SILVA	20743675864
ELIAS SOARES DE OLIVEIRA	10889852410	ELIZANGELA PEREIRA DE LIMA	16047939563
ELIDA KELLY MOREIRA MARQUES	20784156640	ELIZANGELA SILVA SANTANA	16146229106
ELIDIA CRISTINA ROSA TAVARES	12844774166	ELIZETE BASTOS SILVA LIMA	16020034012
ELIEIDE TOMAZ FABIANO	12786401226	ELIZETE MENEZES DE PAIVA	12689350248
ELIENAI LOPES NUNES	14563155272	ELKA LUCIA DA SILVA BRITO TEOTONIO	21201861464
ELIENE ALVES PEREIRA DE SA	21251620606	ELKE ALVES DOS SANTOS	20342747104
ELIENE ANDRADE BATISTA MADEIRA	10859415977	ELLEN CRISTINA DA SILVA GONCALVES	12963704269
ELIENE DE OLIVEIRA BARROS	13885619775	ELLEN CRISTINA DE LIMA	12804723242
ELIENE SALU DE MATOS	16128684018	ELLEN CRISTINA RIBEIRO DOS SANTOS	16123885287
ELIENE SANTOS SILVA QUELEMENTE	12785108258	ELLEN DAIANA RODRIGUES DO NASCIMENTO	20928275412
ELIENE SEBASTIAO DE OLIVEIRA SILVA	16161500907	ELLEN ROBERTA MENDES MENDONCA	12811410246
ELIENE SOARES DA SILVA	20216975861	ELLEN TAMIRES DA SILVA CONCEICAO	13727001800
ELIETE APARECIDA DOS SANTOS	12910469265	ELMA DO NASCIMENTO	21029654966
ELIETE CRISTINA DE LIMA	16145881195	ELSA HARTHMANN DE MOURA	10839906177
ELIETE DE JESUS CORREA MARTINS	20795121010	ELSA JANUARIO DA SILVA OLIVEIRA	12196515789
ELIETE FAUSTINO FILGUEIRA	20632329585	ELSA JUSTINO FERREIRA	12542108155
ELIETE VANDERLI MASSAGARDI	10899571074	ELUAN RODRIGUES DO NASCIMENTO	16102251505
ELIETE VIEIRA DE SOUZA	12587112267	ELVIA MARIA GUIDINI	12372497725
ELIETH MOREIRA FERNANDES DE MORAES	13048493238	ELYMARIA COSTA MEDEIROS	20367418228
ELIEUZA VIEIRA CHAVES	12243675775	ELZA APARECIDA PIRES FRANCO	1612234754
ELINEUSA APARECIDA DA SILVA	16008043481	ELZA BARBEIRO DE ALMEIDA	20928116454
ELIOMARIA TAILENE FERREIRA DE SOUZA	16013151904	ELZA DA SILVA CAPIN	23797828264
ELIONETE FELIX DA SILVA SANTOS	12136659105	ELZA DE SOUSA SANTOS	16044687733
ELIONICE PAES DIAS	16025435678	ELZA FELIX CARNEIRO	16030463528
ELIS REGINA DOMICIANO	20347822724	ELZA ISABEL PERPETUA DA SILVA	12279587914
ELISA DE ANDRADE PEREIRA DA SILVA	12323486774	ELZA ROSA DOS SANTOS DIAS	20984220423
ELISA MARIA FRANCISCO	12302197366	EMANOELA DE SOUZA CARLOS	16005968867
ELISABETE ALVES MARTINS	12882320258	EMANUELA GARCIA MENDES	20342797691
ELISABETE APARECIDA MROCHEN	12045736360	EMELEIDE SANTOS RAFAEL	20342771161
ELISABETE APARECIDA SILVA PINHEIRO	10433588400	EMERSON GALEOTI CAMPOS	12809603229
ELISABETE CRISTINA ANTUNES	10786224212	EMERSON LIMA DOS SANTOS	20928083866
ELISABETE CRISTINA DA SILVA	16158427986	EMERSON MACHADO BARBOSA	12474098315
ELISABETE DA SILVA GARBE	10662319890	EMILENE VIANNA CORDEIRO	16004566765
ELISABETE DA SILVA PEDRO FONSECA	12645780247	EMILLY STEPHANY SILVA SOUSA	16145887355
ELISABETE DE BARROS	16028869377	EMILYN CAROLINE PERINA DA SILVA	20734136417
ELISABETE DE CAMPOS	21224318600	ENICREI RUFINO DA SILVA	16127920060
ELISABETE DE PAULA ASSIS	12649720222	ENIDE REGINA TRAVALIM MOREIRA	12324672660
ELISABETE DOS SANTOS GONCALVES	23892160283	ERALDO NUNES DE OLIVEIRA	12206037639
ELISABETE KUNTGEN PEREIRA DA COSTA	12734359261	EREMITA MARINHO CARDOSO DE OLIVEIRA	19030216274
ELISABETE LILIAN DOS SANTOS	20142513657	ERI DA SILVA	12240199980
ELISABETE PASQUALINI	21230031784	ERICA AGUIAR DA SILVA	16120984403
ELISABETE PIRO SANTOS DO NASCIMENTO	21072366462	ERICA APARECIDA DE PINA	16025000868
ELISABETE RIBEIRO SANTIAGO DA SILVA	12387481846	ERICA APARECIDA DE SOUZA CARNEIRO	16126882041
ELISABETE SATIM SCARPINELLI	16125384617	ERICA APARECIDA DOS SANTOS	16087480367
ELISABETE VIEIRA GONCALVES	16158929639	ERICA ASSIS DOS SANTOS	20928332467
ELISANA RESSURREICAO DOS SANTOS	16125392652	ERICA CAROLINE DE SOUZA BARBOSA	16007084737
ELISANDRA CAROLINE MENEZES DE ARAUJO	16122214842	ERICA CRISTIANE FERREIRA DE AQUINO	20742625642
ELISANE LEITE	16112657296	ERICA CRISTINA BRAGA	16139626715
ELISANGELA ALVES DE SOUSA	20069013688	ERICA CRISTINA MACHADO BEMFICA	20163513621
ELISANGELA APARECIDA BORSCHHEIT DA SILVA	20342725526	ERICA CRISTINE SOUSA SANTOS	16125420680
ELISANGELA APARECIDA DOS SANTOS	16160308220	ERICA DE ALMEIDA SANTOS	21209727139
ELISANGELA APARECIDA DOS SANTOS	16139980543	ERICA DE SOUZA LUQUES	21074428791
ELISANGELA ARAUJO	20945391883	ERICA DOS SANTOS CARVALHO	16122225925
ELISANGELA BARROS DAMACENO	12667313242	ERICA ERLANIA DA SILVA	16164021430
ELISANGELA COSTA SILVA	16029065441	ERICA FERNANDA BRITO COSTA	16012471476
ELISANGELA CRISTINA GABRIEL	12795754241	ERICA FERNANDA DE LIMA THEODORO	12782298234
ELISANGELA DA SILVA	16122216195	ERICA FERNANDA DO NASCIMENTO SOUZA	20319781873
ELISANGELA DIAS DA SILVA	16143198366	ERICA FERREIRA DE SOUZA	12657371258
ELISANGELA FERREIRA	12541737647	ERICA GOMES DA SILVA	16028878457
ELISANGELA FERREIRA GANDRA	12373043256	ERICA GONCALVES LOURENCO	21248073845
ELISANGELA JOSE COSTA	20342723027	ERICA HEIDI SILVA AUGUSTO	20928108273
ELISANGELA LIMA BEZERRA	12667410086	ERICA LETICIA BERNARDO SILVA	13000061249
ELISANGELA LIMA DOS SANTOS	20928171951	ERICA PAMELA SANTANA DE CAMPOS	16147427181
ELISANGELA REGINA FLORENCIO	16028617459	ERICA PEREIRA DE MELO	13230935275
ELISANGELA REGINA ROSA SILVA	20743118396	ERICA SOLIDADE SILVA NEVES	21205619749
ELISANGELA RIBEIRO PEREIRA SILVA	21265324044	ERICA TAMIRES DA SILVA MACEDO	20342728649
ELISANGELA RIBEIRO SANTIAGO	12503253522	ERICA TATIANA MARTINS	16123468139
ELISANGELA SANTANA	12561239251	ERICK MARINO	12879592250
ELISANGELA SOUSA ZANIQUELI	20342711142		



ASSISTÊNCIA E DESENVOLVIMENTO SOCIAL

ERICK RICHARD RIBEIRO	12501074728	FABIANA COSTA DE PAULA	12958980237
ERICKSON HENRIQUE DA SILVA CONSTANCIO	16122814831	FABIANA CRISTINA SILVA	16256376820
ERIELMA DA SILVA MATOS	20035721043	FABIANA DA SILVA	12427501915
ERIKA APARECIDA FERNANDES	12660377164	FABIANA DA SILVA LACERDA	16028889742
ERIKA CRISTIANE DE LIMA	12774815268	FABIANA DE BRITO MATTOZO	16125459625
ERIKA CRISTINA SANTIAGO DE AZEVEDO	20069035975	FABIANA DE CASSIA NEVES	12393449851
ERIKA MICHELE PASSIONI	12803246858	FABIANA DE LIMA	12860122232
ERIVALDA MARIA SILVA LIMA	21223725040	FABIANA DE OLIVEIRA SANTOS	12602566235
ERIZON CARDOSO DE OLIVEIRA	12340067490	FABIANA DONIZETI CARBONERI	12426456452
ERLAINE DE FATIMA DA CRUZ	16024312645	FABIANA DOS SANTOS FERNANDES	12358719007
ERMITA MATTOS DA SILVA	23784871638	FABIANA DOS SANTOS PEREIRA	20928103557
ERNO GYORGY ZSIGMOND RECSY	10836494285	FABIANA FRANCO ARAUJO	21330025034
ERONDINA BARBOSA DA LUZ	20347127686	FABIANA GUILHERME FONSECA	16145171988
ESIMAR ALVES NERES	13004240857	FABIANA NUNES DA SILVA	16024735740
ESMERALDA MELO BERNARDES	16249568655	FABIANA PATRICIA ARAUJO DE MATOS	12767136237
ESTECIR MARIA DOS SANTOS	12415337325	FABIANA PEREIRA DOS SANTOS	16121055635
ESTEFANIA DOS SANTOS SILVA	16186640567	FABIANA PINHEIRO FLORO	16119746316
ESTELA GOMES DE OLIVEIRA	20928188382	FABIANA RAMOS DE FREITAS	16038556088
ESTELINA EUGENIO DOS SANTOS GOMES	16182727935	FABIANA SANTOS MORAES	12957489254
ESTER ALBUQUERQUE CAVALCANTE	16204261011	FABIANA SANTOS PERINI	21224022116
ESTER MOREIRA	16202163381	FABIANA SERAFIM DA SILVA	16097001860
ESTER PEREIRA HOLLINGER	12143514982	FABIANA SILVA DE ARAUJO	16137889662
EUFLAVIA FERREIRA BARBOZA	21208128657	FABIANA SOUSA DA SILVA	20734141275
EUFROSINA BENEDITA DO NASCIMENTO	12391957957	FABIANA VIOTTO	20928257821
EUFROSINA VIEIRA LOPES PEREIRA	16130385170	FABIANE CRISTINA SANT ANNA	21030719030
EULAIA GOMES DURAM	23801153033	FABIANE CRISTINA SANTOS AFFONSO	12999883236
EULER APARECIDO PEREIRA	20161711000	FABIANE NATHALIA DE OLIVEIRA SILVA	23713235119
EULITA SILVA MAXIMIANA	19006836853	FABIANO DOS SANTOS GOMES	12409002597
EUNICE APARECIDA DIAS DA SILVA	12782258240	FABIANO LEMES MARTINS DOS REIS	12983087176
EUNICE DA SILVA SPINELLI	10637032273	FABIANO REGIS SOUZA DE FREITAS	21334891127
EUNICE DE SANTANA	10736250546	FABINEIO PEREIRA FEITOSA	16012586648
EUNICE MOURA BESSA	23684570873	FABIO CHARRUA XAVIER	20312469750
EUNICE SASSI DOS SANTOS	12541818132	FABIO MACHADO	12559074259
EUNICE SOUZA	12696055248	FABIO ROBERTO DE AGUIAR MERGULHAO	12874222250
EURIDES ALVES DOS SANTOS	12029586031	FABIOLA BARBOSA ROCHA	16128946829
EVA APARECIDA DA SILVA CARDOSO	12143334267	FABIOLA DA SILVA PEREIRA	16134681432
EVA APARECIDA DE OLIVEIRA	13012179770	FABIOLA DE SOUZA CUSTODIO	21030777693
EVA APARECIDA DE SOUZA OLIVEIRA	20342790409	FABIOLA FERNANDES DA ROSA	20163517988
EVA APARECIDA DOS SANTOS	12669246224	FABIOLA GONCALVES DOS SANTOS	21225900117
EVA DAS GRACAS DOS SANTOS	12626182224	FABIOLA NASCIMENTO ROCHA	16235925094
EVA FLAVIO PINHEIRO DE SOUSA	16256372647	FABIOLA OLIVEIRA MATTA	16029690486
EVA LOPES PARACAMPOS	12185259794	FABIOLA RICON	12901460269
EVA PEIXOTO CORTONEZI	21351362455	FABIOLA GLASIELLI DOS SANTOS	12967490255
EVALDO APARECIDO DE ARAUJO	12487903300	FABRICIA CARLA CONDINI PINTO	12444709308
EVANDRO FERREIRA DA COSTA	12541371049	FABRICIA DA COSTA BRITO	20069040561
EVANEZA DE JESUS AGUIAR	14550576274	FAGNER RIBEIRO GOMES	14660018500
EVANI SOUZA DA CRUZ HONORIO	16026352067	FANNY PAVAM	12832282247
EVANIA ROSSETO CARAVAZZI	10820580535	FATIMA APARECIDA CAETANO	12672390241
EVANILDE DE SOUSA LOMES	12987937778	FATIMA APARECIDA CORAINE	12332413628
EVELIN DOMINIQUE VIEIRA	16148649382	FATIMA APARECIDA DOS SANTOS	10551156063
EVELIN MARCELINO THOMAZ	16122238741	FATIMA APARECIDA GOMES DE PAULA	10770359504
EVELIN SOARES DOS SANTOS	21250829838	FATIMA APARECIDA ROSSETI DOS SANTOS	12381830067
EVELINE DE ANDRADE	16055314577	FATIMA MEIRE WANDERLEY DOS SANTOS SILVA	12444378093
EVELLYN CASSIANO DA SILVA	21220842194	FATIMA NEIDE PIRES	12186598894
EVELYN ALVES DOS SANTOS	16146706303	FATIMA PEREIRA	12143513404
EVELYN CRISTINA DO NASCIMENTO	20491673730	FATIMA RAFAEL PINTO	20342734959
EVELYN DE OLIVEIRA	16121054507	FELICIANA PEREIRA FELIX	16178337842
EVELYN SUSANE RUBIM BREXO	20102406213	FELIPE DE LIMA SIQUEIRA	12884353234
EVELYN TATIANE DIAS FERREIRA SILVA	16036735384	FELIPE GABRIEL RODRIGUES DE BRITO	16273554472
EVELYN WILLA GROSSELLI RODRIGUES DE SOUZA	20740183448	FELIPE RODRIGUES DE FREITAS	16207099215
EVEN ARAUJO	16123472438	FERNANDA ALELUIA SANTANA	16291707455
EVERALDA LOURENCO DA SILVA	12314076704	FERNANDA ALVES GOUVEIA	16018847192
EVERALDO AMANCIO DA SILVA	12541598256	FERNANDA ALVES PEREIRA	20342768020
EVERLANE BARBOSA DA SILVA	16115907870	FERNANDA APARECIDA CAMILO	12968047231
EVERLI IGNACIO DE OLIVEIRA	20741870244	FERNANDA APARECIDA DA SILVA	12757383266
EVERSON APARECIDO RODRIGUES	12914667266	FERNANDA APARECIDA DOS SANTOS OLIVATTO	21021118224
EVERTON DOS SANTOS QUEIROZ	23835891614	FERNANDA APARECIDA FARIA	16016742229
EVILANGE SACERDOTE PEREIRA	12722591067	FERNANDA CAVALCANTI	12789689255
EXPEDITA VENANCIO DO MONTE	20759360868	FERNANDA CRISTINA ALVES RITA	20309611290
FABIA FERNANDA DE SOUZA	12686904269	FERNANDA CRISTINA DA SILVA	13586587812
FABIANA ALMEIDA DE OLIVEIRA	12757117256	FERNANDA CRISTINA DE OLIVEIRA ARAUJO	20342799090
FABIANA ALVES DA SILVA	20929237409	FERNANDA CRISTINA PAES FRANCISCO	20169244150
FABIANA ALVES GOUVEIA	16141729712	FERNANDA CRISTINA SANCHES DE SA	16321689344
FABIANA ALVES RODRIGUES VERAS	12820536249	FERNANDA CURCIO BEZERRA	12787568248
FABIANA APARECIDA DA CRUZ	16122241513	FERNANDA DA SILVA AMANCIO	16258287892
FABIANA APARECIDA DA SILVA	13288157771	FERNANDA DA SILVA MARCELINO	16249550667
FABIANA APARECIDA DE SOUZA	20732933530	FERNANDA DA SILVA OLIVEIRA	20458976665
FABIANA APARECIDA DOS SANTOS	21226096362	FERNANDA DA SILVA TEXEIRA	12706461235
FABIANA APARECIDA RESENDE RAMOS	20442448664	FERNANDA DANIELE STASSI	12903882233
FABIANA APARECIDA VALENTIM DE OLIVEIRA SANTOS	16128698043	FERNANDA DE SOUZA BAPTISTA	15158769862
FABIANA CARDOSO DA SILVA TEIXEIRA	16143635227	FERNANDA DEL PASSO TAKAKI	16266909279
FABIANA CINTIA XAVIER LEMES DE ARAUJO	20641392006	FERNANDA DOS ANJOS SOARES	16250607375
FABIANA CLEMENTINO PENTE GOMES	16027971895	FERNANDA DOS SANTOS REIS DIAS	13768234893
		FERNANDA FERREIRA SILVA	16201728571
		FERNANDA GARCIA	16028716082

**ASSISTÊNCIA E DESENVOLVIMENTO SOCIAL**

FERNANDA GISLENE DIAS	20928276311	FRANCISCA ERINEIDE MARTINS OLIVEIRA	12993986262
FERNANDA GONCALVES DA SILVA	16202829479	FRANCISCA FLAVIANA APOLINARIO GONCALVES CHIARION	13073304621
FERNANDA HELLEN GAMA HONORIO	16257485984	FRANCISCA JAILCIA BATISTA DE SOUSA SILVA	16276514684
FERNANDA INACIO DA SILVA	16346552881	FRANCISCA LIMA SOUZA	12725852260
FERNANDA JESUS DOS SANTOS BENTO	13773353773	FRANCISCA MARIA DE SOUZA LIMA	16175698143
FERNANDA MARTINS BATISTA	12683364220	FRANCISCA MARIA REIS FRANCA	16336030300
FERNANDA MAZZONI	12648950224	FRANCISCA MIQUILANE PEREIRA DO NASCIMENTO	16067218470
FERNANDA MORA DA SILVA	16022557373	FRANCISCA REGINA DOS SANTOS TOMAZ	16197791650
FERNANDA OLIVEIRA FRANCO	20928036671	FRANCISCA SANGELA CARDOSO TELES	20146520852
FERNANDA PAIXAO DA SILVA	20342767091	FRANCISCA SILVANEIDE FERNANDES DANTAS	12397390614
FERNANDA PATRICIA FARIA NONATO	20928060165	FRANCISCA SORAIA DA COSTA PEREIRA	21030379841
FERNANDA PAULA DE OLIVEIRA	20928140126	FRANCISCO CLAUDINEI MARTINS	12136792816
FERNANDA PEDROSO	16250606530	FRANCISCO CORREA DE ANDRADE	12324542945
FERNANDA PESSOTTO	12485580628	FRANCISCO DAS CHAGAS DE SOUZA ROSAL	12188877545
FERNANDA PRISCILA APARECIDA BRANDAO	16203903621	FRANCISCO DE ASSIS SILVA DO NASCIMENTO	12700466065
FERNANDA RAMOS DE OLIVEIRA	16202412365	FRANCISCO DIAS DE ARAUJO NETO	10718490840
FERNANDA REGINA DOS SANTOS	16256005822	FRANCISCO DIRCEU DE SOUZA	10849343329
FERNANDA RODRIGUES BASTO	23637875930	FRANCISCO ELIAS DA SILVA	10408336649
FERNANDA RODRIGUES CARNEIRO	16202128225	FRANCISCO FABIANO RAMOS FREIRE	19000588289
FERNANDA RODRIGUES COELHO	20316834755	FRANCISCO FERREIRA DE LIMA	10616128158
FERNANDA RODRIGUES DE CAMARGO COSTA	12604135231	FRANCISCO GUEDES	12313736980
FERNANDA ROMEIRA DE LIMA	13048955932	FRANCISCO JONAS HOLANDA ROMAO	16177924140
FERNANDA SANTOS GUIMARAES	16280999751	FRANCISCO LOPES BEZERRA FILHO	16228635574
FERNANDA VASQUES MARTINS PEDROSO	21341701117	FRANCISCO VIANA GONCALVES	23872403393
FERNANDO APARECIDO DIAS	12812478235	FRANCSLAINE CANNO	12747040773
FERNANDO BAU	12935337222	FRANCSLAINE DE OLIVEIRA ROQUE	22005871035
FERNANDO CAETANO PEREIRA	12544763363	FRANCSLAINE GRACIELLI SALA	20928247982
FERNANDO CESAR ADOLFO	10837358180	FREDERICO FAUSTINO BEZERRA	20614566538
FERNANDO GONCALVES MEDEIROS	16211715820	FREDSON RODRIGUES DA CRUZ	12726039296
FERNANDO INACIO DA SILVA	23733499332	GABRIELA BISPO SILVA CARNEIRO DE SOUZA	20447011329
FERNANDO MARCOS DAVID	12382031842	GABRIELA BITTENCOURT OLIVEIRA SANTOS	20928284551
FILS AIME DOTA	15693313402	GABRIELA CAMPOS FARIA	20928333749
FLAVIA APARECIDA DA SILVA GOMES	12966459257	GABRIELA CARNEIRO DE OLIVEIRA	20928164599
FLAVIA APARECIDA ROCHA MARQUES	20928040253	GABRIELA CORREA	23831376960
FLAVIA CAMILA BUENO	16024383151	GABRIELA CRISTINA SILVA DOS REIS	16251325004
FLAVIA CINTRA PEREIRA	12285334674	GABRIELA DE ALMEIDA SOUZA	20491822515
FLAVIA CONCEICAO SANTOS	16218483437	GABRIELA FERREIRA FRANCO DOS SANTOS	20928045689
FLAVIA CRISTINA KRAMER DUARTE DO AMARAL	12589275236	GABRIELA MARTINS DOS SANTOS	22008910554
FLAVIA DA GRACA ABU LAILA	12500961410	GABRIELA MOURA ALVES DE OLIVEIRA	16255171028
FLAVIA DA SILVA AMANCIO DOS SANTOS	20691857894	GABRIELA PINHEIRO DE JESUS	20928179820
FLAVIA DAIANE RITA	20928205481	GABRIELA TAIS FERREIRA DE CARVALHO	12944297254
FLAVIA DE OLIVEIRA NOGUEIRA	12768556256	GABRIELA VELOSO DA SILVA	16277964799
FLAVIA DE OLIVEIRA ROCHA	12772556230	GABRIELE CRISTINA DA SILVA	21031135725
FLAVIA FELIX DA SILVA	12768570267	GABRIELE EDUARDA OLIVEIRA DA SILVA	20741990282
FLAVIA MONTEIRO DA SILVA	23744580071	GABRIELE KAROLINE DA CONCEICAO SANTOS	16201764950
FLAVIA PARANHOS SILVA	20741990800	GABRIELE LEME MELO GONCALVES	16347939542
FLAVIA RIBEIRO DA SILVA	12865622241	GABRIELE THAIS LAZARINI DA SILVA	20069063359
FLAVIA SANTOS MACENA PIRES	12643175230	GABRIELE VIEIRA DO NASCIMENTO BENEDITO	20962591976
FLAVIA VENANCIO CAMARGO	12846879852	GABRIELI CAMILA SINQUE DOS SANTOS	23852493699
FLAVIA VITORIA DE SOUZA	15793306459	GABRIELLE DE CARVALHO DIAS	16269079706
FLAVIANE BUENO DOS SANTOS SILVA	13277064815	GABRIELLY SILVESTRE LOPES	16276235130
FLAVIO FERREIRA DOS SANTOS	16249552686	GAUTYELLE COSTA MACHADO	16195112721
FLORIANA APARECIDA DE SOUZA	21350072550	GEISA APARECIDA PEREIRA	20491786829
FLORISBELA DE OLIVEIRA	10684873459	GEISA MARA RAMACCINI CAUM	21354505656
FLORISNEIDE VITORINO DA SILVA	16302400458	GEISE FERNANDA MORAIS MALDONADO	12783139237
FRANCIANA BARBOSA DE OLIVEIRA	16228312619	GEISIANE CARNEIRO DA SILVA	16251347415
FRANCIANE SOUZA REIS	20491793183	GEISIANE CRISTINA DE OLIVEIRA	16251178605
FRANCIELE CARDOSO DE BRITO	20491747971	GEISLA DE JESUS TEIXEIRA	16194869683
FRANCIELE CRISTINA PEREIRA	21290476871	GEIZA MARTINS AGRICOLA DA ROSA	13044016249
FRANCIELE FERNANDA DE OLIVEIRA	16191910410	GEIZA SANTOS RODRIGUES	16202190680
FRANCIELE HELENA MIRANDA MARIN	20719809023	GEMA APARECIDA CAETANO COSTA	12384520646
FRANCIELI DA SILVA CORREA	22023200945	GEMIMA DE MORAES	16188981612
FRANCIELLE DAYANE SILVA BELASQUE	16262840541	GENAINA MARTINS DOS SANTOS	13102733858
FRANCIELLE GOMES DOS SANTOS	16193852299	GENALVA ALVES DA SILVA	16337281374
FRANCIELLE MARTINS DA LUZ	20491726540	GENESSI SOARES DE BARROS	21021122213
FRANCSLAINE RODRIGUES DA SILVA	16201742167	GENI ANGELITA DA SILVA	13421137934
FRANCILENE DA SILVA SANTOS	20972873559	GENI HERMINIA CAVALCANTI	20928173040
FRANCILENE FERREIRA DOS SANTOS	16223119748	GENI NOBRE DA SILVA	12700737255
FRANCILINA MORAES DA SILVA	15129234077	GENICE ALVES DA COSTA	12553159198
FRANCIMAR SOUSA SILVA	16251611759	GENILDA DE JESUS CARVALHO	16249380672
FRANCINALVA DE SOUZA SANTOS	12811489268	GENILDA NASCIMENTO NOGUEIRA	16299939452
FRANCINARA ARIANE DE JESUS SILVA	20342799171	GENTIL DONIZETI DE CAMPOS	10774999516
FRANCINE DA SILVA ARAUJO	13840501163	GENY HAROUTIOUN MANOUKIAN	12388427365
FRANCINEIDE APARECIDA PEREIRA LIMA	12721461259	GEORGIA MABEL OLIVEIRA SIMOES	20212239702
FRANCINETE DE CASTRO E SILVA	16185892767	GEORGINA APARECIDA CABRAL	12693121231
FRANCINETE MARIA GOMES CANDIDO	16305283592	GEORGINA CAMURCI DE CAMARGO	12865679936
FRANCISCA CARNEIRO DE MORAIS	16178395486	GEOVANA SILVEIRA DOS SANTOS	20743117160
FRANCISCA COSTA DO CARMO	23783789504	GEOVANI LOPES	12480666044
FRANCISCA DA COSTA MORAIS	16251612569	GEOVANNA ALINE DA SILVA	20687407499
FRANCISCA DE ALENCAR COSTA	21039769340	GERALDA DA COSTA MORAIS MONTEIRO	16187935145
FRANCISCA DE FATIMA BARROS	16186396879	GERALDA LAFAETE FERREIRA ALVES	10180873099
FRANCISCA DORALICE DA SILVA	16253515684	GERALDA RAMOS MARTINS	10619737074
FRANCISCA EDJANE DE OLIVEIRA SOUSA	20961032167	GERALDA VICENCIA ROBERTO SOARES SANTOS	20090950296
FRANCISCA ELIANA MACEDO FERREIRA	16278791367		
FRANCISCA ELISSANDRA SILVA LIMA	20349206486		



ASSISTÊNCIA E DESENVOLVIMENTO SOCIAL

GERALDINA COELHO DE SOUSA	16320835010	GISELLE ALMEIDA REVERTIS DOS SANTOS	12736007133
GERALDINA CRISTINA MEDEIROS MONTEIRO DA FONSECA	22003337538	GISLAINE ALVES DE GODOI	16199089961
GERALDO EVANGELICO DOS REIS	10820415216	GISLAINE ALVES DOS SANTOS ALMEIDA	21044635098
GERALDO FERREIRA	21303075891	GISLAINE APARECIDA CANHOTO BERNABE	16336678793
GERALDO LEMES BRAGA	10712540986	GISLAINE APARECIDA DA SILVA	20069064061
GERALDO RODRIGUES DA ROSA	12008857028	GISLAINE APARECIDA DE OLIVEIRA	20381887469
GERALDO XAVIER DE CARVALHO	12397385602	GISLAINE APARECIDA DE OLIVEIRA	16203668436
GERLANIA ALVES SANTIAGO	16220737432	GISLAINE CRISTINA DOS SANTOS	12413194284
GERTRUDE GEDEUS	23869103821	GISLAINE CRISTINA PEREIRA DOS SANTOS	13734825813
GERUSA MOREIRA DE JESUS	20726236114	GISLAINE DA PAZ MARASCO	12472498642
GESIANE HERMENEGILDO	14448532018	GISLAINE DA SILVA MARQUES ARAUJO	13045913228
GESSICA DA SILVA FERREIRA GUEDES	20338899086	GISLAINE DE CAMARGO	16202898764
GESSICA DOS SANTOS	16197656087	GISLAINE DE OLIVEIRA FERNANDES SILVA	12954296242
GESSICA FROES DE ANDRADE LIMA	16247549114	GISLAINE DE OLIVEIRA SANTOS	16257001332
GESSICA MARIANO FERNANDES	16202198037	GISLAINE DE SA NATAL	16252011372
GESSICA MARLHA ALVES DA SILVA COSTA PEREIRA	20337483927	GISLAINE DIAS SILVA DOS SANTOS	13141750814
GESSICA RAMOS BRITO	16253426428	GISLAINE DO AMARAL	21028560798
GESSIELE FERNANDA VIVIANI MACHADO	16249582291	GISLAINE ESTEFANO ROMAO SILVA	20928326793
GESSIKA APARECIDA MARIANO MORENO	12861135257	GISLAINE GISELE DOS SANTOS ASSIS DE LIMA	20928051891
GESSIKA DE MACEDO SILVA	20085901320	GISLAINE JOSEFA DA SILVA	16203668509
GESSIMARY SILVA CARDOSO SANTOS	21321312859	GISLAINE LEAL DA COSTA RIBEIRO	16204326229
GEYSA BARBOSA DA SILVA	16258516506	GISLAINE OLIVEIRA MACHADO	23700154670
GHADIR F H ABDALKARIM	23817728073	GISLAINE PINTO DE ALMEIDA	20491726664
GILBERTO CHARLES DA SILVA	12297841584	GISLAINE RODRIGUES VIEIRA	20343550398
GILBERTO GONCALVES MACHADO	12021487247	GISLAINE SANTOS SOUZA	12962312243
GILBERTO SOARES DE OLIVEIRA	12086272245	GISLAINE SILVA QUEIROZ	12727014858
GILDA MARIA ANDRADE DE MORAES	12313614109	GISLAINE VERZI RIBEIRO	16202900122
GILDETE MARIA DE MEDEIROS DA SILVA	12425624602	GISLANE RAMOS QUEIROS	16327342699
GILDETE MENEZES DE MEDEIROS	16185774586	GISELE CRISTINA AGUSTINHO	12813316247
GILMAR VIEIRA DOS SANTOS	16249585290	GISELE RAMALHO DA SILVA	23644669739
GILMARA APARECIDA DE ALMEIDA DAMASCENO	12588029266	GISELE REIS DA SILVA ROSA	12415336655
GILMARA DE ALMEIDA REBOUCAS	16209609865	GISELE SEABRA LOPES	23730082635
GILSON RAMOS BERNARDES	12145409868	GIVANETE AUGUSTA DE OLIVEIRA	12289870147
GILVAN SOUZA COSTA	16294949255	GIVONIA LEONARDO DOS SANTOS	12684473260
GILVANEIDE GUILHERME DOS SANTOS	16250724347	GIZELLE GONCALVES COSTA	16235502355
GILVANETE NASCIMENTO BARBOSA	16227324621	GLAICIA APARECIDA FERNANDES	16232809042
GILVANIA MARIA DOS SANTOS SILVA	12432311959	GLASIELI OLIVEIRA MARTINS	20166854128
GILZA APARECIDA DA CRUZ	12675308228	GLAUCE ZANELATTO	12422615262
GINA FRANCISCA DA SILVA	10817202177	GLAUCIA ARIANE EVANGELISTA	20734136336
GIOVANA FERREIRA NEVES	16252010880	GLAUCIA CRISTINA BARBOSA	21303121788
GIOVANA PAOLA CAMPAGNOLA SOARES	12787753223	GLAUCIA FERNANDA BARBOSA	20491748242
GIOVANA PARREIRA DA SILVA	23800410458	GLAUCIA FERREIRA DA SILVA	21060965579
GIOVANNA DOS REIS APARECIDO	20928266863	GLAUCIA RODRIGUES DE ANDRADE	16973419004
GIOVANNA GAIA RUIZ	21293796591	GLECIANA FERREIRA SANTOS DA ROCHA	22006176896
GIOVANNI INOCENCIO DA CRUZ SANTOS	16250719033	GLEDIANE SANTOS LIMA	20668856011
GIOVANNI PONCIANO DE SOUZA	12704569225	GLEISON SILVA COELHO	16264320782
GIOVANY DIAS	10566051173	GLEYCE CRISTINA BARBOSA DA SILVA	23810110287
GIRLANIA MARIA DA SILVA	16206114261	GLORIA ALVES FERREIRA	16181310410
GIRLEIDE GERUSA DA SILVA	16182873036	GLORIA INES MACHADO AKAKI	12652613245
GIRLENE DOS SANTOS OLIVEIRA	16260188774	GORETE FLAVIO CARNEIRO SOUSA	16256403178
GISANDRA PEDROSO RODRIGUES	12526439061	GRACE ALVES PEREIRA DE ALMEIDA	16203946185
GISELDA DONIZETI PEREIRA DOS SANTOS TORRES FIGUEIREDO	12335868804	GRACE CARNEIRO DE OLIVEIRA PINHEIRO	16249563416
GISELE ALVES DE MATOS SANTOS	12783159254	GRACE DANIELE PERES	20161716460
GISELE APARECIDA CORTEZIA DA SILVA	21031137256	GRACE DOS SANTOS PORFIRIO	16253581768
GISELE ARCINI DE CARVALHO	21028552655	GRACE KELLY FERREIRA DOS SANTOS	16183255026
GISELE BATISTA DOS SANTOS MARCELINO	20069040464	GRACE MONIQUE RIBEIRO DA SILVA	16202445328
GISELE CARDOSO FERREIRA	20089093369	GRACIELE DE SOUSA DA SILVA	16297194174
GISELE COSTA SILVA ALVES	16315096299	GRACIELE FERNANDES DOS SANTOS	16198921078
GISELE CRISTINA DE MATOS GARCIA	16329149322	GRACIELE LOPES SOUZA	16226403137
GISELE CRISTINA DE OLIVEIRA	16250725637	GRACIELI DIAS DE OLIVEIRA SANTOS	16249563475
GISELE CRISTINA FRANCISCO SANTANA	12690546223	GRACIEMA DANTOLA	10710099808
GISELE CRISTINA RESENDE	12861709261	GRACIEMA MARIA LIMA	16055455421
GISELE DA SILVA	16317558907	GRASIELE DE OLIVEIRA SILVA	15848926151
GISELE DA SILVA CHAGAS	20734313998	GRAYCE MOREIRA DA SILVA OLIVEIRA	20163509608
GISELE DAIANE DA COSTA SANTOS	20342714303	GRAZIANE COUTINHO DE OLIVEIRA	16204241266
GISELE DE ALMEIDA SILVA	12903018245	GRAZIELA APARECIDA ROSA	16273667676
GISELE DE OLIVEIRA ALVES DA SILVA	20928032315	GRAZIELA CONCEICAO DA SILVA	16201774425
GISELE DE OLIVEIRA GARCIA FIORI	12415324738	GRAZIELA LOPES DA SILVA	12620461253
GISELE DIAS DA SILVA	20168191037	GRAZIELA MARTINS DOS SANTOS	20446013220
GISELE DOS SANTOS SILVA	16246697179	GRAZIELE APARECIDA COSMO	12827822263
GISELE ESTEVAM DA SILVA RODRIGUES	16311559448	GRAZIELE COUTINHO DE OLIVEIRA	16204241762
GISELE FERNANDA DA SILVA FRANCO	20928310412	GRAZIELE CRISTINA DOS SANTOS	20778041098
GISELE FERRARI DA SILVA	20069076965	GRAZIELE DE SOUZA VIEIRA	16251728605
GISELE GOMES DIAS MONTEIRO	12614298893	GRAZIELE LEOPOLDINO DA CRUZ	16250651196
GISELE MARCIELA CARVALHO DA SILVA	12809745228	GRAZIELE ROSA DE MELO	16250651250
GISELE MARIA BORTOLOSO	12856953257	GRAZIELE SILVA SOARES	16309798767
GISELE PAULINA PEREIRA	21029508242	GRAZIELEN APARECIDA DE SOUZA BATISTA	16275372193
GISELE RAMOS FERREIRA AQUINO	16334950828	GRAZIELI CRISTINA CYRINO DA SILVA	16264622878
GISELE REGINA MESSIAS	12631380241	GRAZIELE GIOVANNA FERREIRA DEL MOURA	20928045697
GISELE TAIS DA CRUZ	20928176880	GRAZIELLI EDUARDA SANTOS NASCIMENTO	20069043056
GISELI DE FREITAS SANTANA	16277913310	GRAZIELY BERTOLDO SANTOS	20666188658
GISELIA MAYARA SILVA SANTOS CORREIA	16227921425	GREICE BROLLO	12648266250
		GREICE JANE CRISTIANO	16251621304
		GREICE KELI ALVES OBINO	16253586743
		GREICY KELY JORGE DE OLIVEIRA	16284184051

**ASSISTÊNCIA E DESENVOLVIMENTO SOCIAL**

GRESIMARE FERNANDES DOS SANTOS	12866767952	IOLANDA LIMA MORAIS	16292194559
GUSTAVO HENRIQUE MIRANDA	21074417382	IOLANDA SILVA DE LACERDA	16198381588
HAMILTON ANTONIOL DOS SANTOS	12382033470	IONARA GOMES RODRIGUES	13181709602
HAMILTON GOMES DOS SANTOS	10705076269	IONILDES DOS SANTOS	20702124898
HEILY CRISTINA DE ABREU RODRIGUES	12745050178	IRACEMA CABRAL OLIVEIRA	22021371793
HELICIO TAVARES GOMES	12228997414	IRACI CAMILO GOMES	12293775838
HELEN CRISTINA DE ANDRADE	12866690240	IRACI RAMOS	20928104626
HELEN CRISTINA DE ARAUJO CASTRO	16024995289	IRACI RIBEIRO MORAES	12503178547
HELEN DAIANE DE ANDRADE	20491753114	IRACY GOMES DE OLIVEIRA	16251625865
HELEN DE ALMEIDA	12790879259	IRAIDES APARECIDA MAGNESI	16209300260
HELEN DE NAZARE CORREA DE OLIVEIRA	12894320428	IRAILDE ALVES ARAUJO	16239364836
HELEN PRISCILA SOUSA DA SILVA	20928156189	IRANI APARECIDA DE PAULA CASSIANO	12817627255
HELENA ALVES PEREIRA DAMIN	12498827899	IRANI FERREIRA LEOPOLDINO	13130593852
HELENA DE JESUS ALVES DE MORAES	12094415831	IRANI MARCELINO DOS SANTOS NOVAIS	20168840043
HELENA FERNANDES DOS SANTOS	21257560435	IRANI PEREIRA DA SILVA	12689224234
HELENA GOMES DA SILVA	13840352818	IRANIA DE SOUZA QUINTAS	20708919302
HELENA GOMES LEITE	16010278350	IRANY GOMES	16182710021
HELENA INACIO DE SOUZA	12541386577	IRCE DE FATIMA FLORIANO PEIXOTO	10681092413
HELENA MARIA DE ALMEIDA ROSZIK	12069607498	IRENE ALVES DA SILVA	12333022916
HELENA MARIA DE CARVALHO	10730825377	IRENE CESARIO DE OLIVEIRA	16248375060
HELENA MARIA DOS SANTOS	12252339359	IRENE DA SILVA	12415313809
HELENA MARIA SANTOS DA COSTA	10434536161	IRENE NUNES DE SOUZA	12673997239
HELENA MIRELLA CEVEDINI DE FREITAS	12884818253	IRENE ROCHA DE SOUZA	12451019567
HELENICE MEDEIROS COSTA VIEIRA	16010819637	IRENI PEREIRA DA FONSECA	16200109266
HELENICE PEREIRA DA SILVA	20342709393	IRENILDA MARIA DIAS DE ABREU	16048909447
HELENO LOURENCO DE SOUZA	12425788990	IRIS ANDRESSA DE PAULA SANTOS	16338782385
HELENO SILVESTRE DA SILVA	21301375782	IRIS CLEIA SANTOS DE JESUS	16182211548
HELIANA DA SILVA SERAFIM	16096464964	IRISMAR DE PAIVA SILVA	16186622534
HELIO MARIA CABRERA	10422057875	ISAAC MOREIRA DE LIMA	20428790245
HELIO MATIAS DE SOUZA	12392640531	ISABEL CRISTINA BARBOSA DE VASCONCELOS	12203459737
HELOISA BRAGA DE OLIVEIRA	12777728773	ISABEL CRISTINA DA SILVA	16242434017
HELOISA CAROLINE RODRIGUES SABARA	16122218112	ISABEL CRISTINA DE CARVALHO	12415313183
HELOISA CRISTINA DA SILVA PALHARES	13325518892	ISABEL CRISTINA DOS SANTOS	12336019223
HELOISE MARIA DE SIQUEIRA DUTRA	23844674426	ISABEL DE PAULA ASSIS	10705088666
HELTON FLAVIO PINHEIRO DE SOUZA	16027281740	ISABEL PEREIRA DA COSTA	16051335383
HEMERSON FELIPE DA SILVA	20354211492	ISABEL RAMOS DE CALDAS	16270062072
HEMMILLY LAURA BARBOSA CAFASSO	16123108345	ISABEL RITA FELIX	12724701811
HENRIQUE LEMES CORREIA	16144392190	ISABELA ALBUQUERQUE PEREIRA	20740727642
HERMELINA BEATRIZ NASCIMENTO	20446019334	ISABELA APARECIDA DA SILVA	20342797659
HIENE LIMA PEREIRA	20928079567	ISABELA CRISTINA DOS SANTOS	20928176740
HIGINO CARLOS BERTOLINO	10820501252	ISABELA CRISTINA RIBEIRO	16249572040
HILDA MARIA DE JESUS CARVALHO	20170640587	ISABELA DAMARIS AMORIM FURTADO	13005870269
HILDECLEIA DA SILVA LIMA	22020941510	ISABELA ESTER FERREIRA ANACLETO	21298725471
HILDETE DOS REIS LEAL	19027334253	ISABELA GOMES GUEDES	20484524547
HILTON CESAR COSTA	23676101703	ISABELLA ANDRESSA MARTINAZZO SILVA	21345227703
HOSANA MARIA DE JESUS OLIVEIRA	12679510250	ISABELLA BENEDITO NICOLAU DOS SANTOS	20168840396
HUANA STEFANIE ANTUNES DE ALMEIDA	16604608612	ISABELLA CRISTINA DE FARIA CARVALHO	16256424418
HULY CLECIA DA SILVA FERREIRA	16528855723	ISAIAS ALVES BORGES	20621985680
IAMAR OLIVIA DA SILVA SANTOS	12644123250	ISAIAS FERREIRA	10685092159
IANTRA SENA	23810554347	ISAMARA VIEIRA BEZERRA	23746426444
IARA ALVIM DE SOUZA	16250655396	ISLAINE CARLA RAMOS DA SILVA	16178155191
IARA APARECIDA GARCIA	12687495230	ISLANE RODRIGUES DOS SANTOS	20928119771
IARA CRISLAINE CARVALHO DA SILVA	16314984867	ISLANIA SILVA DE OLIVEIRA	23700947425
IARA CRISTINA DO CARMO MINA	12237577104	ISLEINE OLIVEIRA DE JESUS	16312342647
IARYTSA MADUANNY RUIZ FERREIRA	20342798140	ISMAEL APARECIDO CANTOVITZ	20741983480
IASMIM DA SILVA VEIGA	20984474808	ISMAEL DOS SANTOS SILVA	12760922261
IDALINA AMBROSIN	10849334362	ISMAILDA DA SILVA MARTINS	13599643775
IDALINA APARECIDA DE MORAIS	12558944225	ISMAIR SEBASTIANI	10673878535
IDENIR DA SILVA LOBATO	20928018495	ISOLDA MARIA DA SILVA	16202667010
IEDA RAMOS DE OLIVEIRA SILVA	10891548499	ISRAEL BENTO DE SOUZA	12137114471
IGOR CAIQUE DA SILVA ALMEIDA	16317235822	ISTEISI APARECIDA FLORENTINO DA SILVA	16049283282
IGOR WENDEL SIMAO	13021548260	ITALO VERARDI FILHO	12123957706
ILDES APARECIDA PEREIRA	10717322812	ITAMARA COSTA ALVES	16300629512
ILIDIA MOREIRA ROSA	12251110552	ITAMARA DE SOUZA OLIVEIRA	23765458674
ILKA CAROLINA PEDRINHO	16269100861	IVA MARIA CORDEIRO DE MELO SILVA	16200758086
ILSABETE MARTINS CARDOSO	16255633005	IVAN CAETANO DA SILVA	12207361804
IMAI SILVA MAXIMIANO MACHADO	19018401970	IVANA APARECIDA FURLANETTO	13679566890
INA MONTEIRO SOARES	13113534673	IVANA DE OLIVEIRA DE ANTAO	20027971001
INDIARA DA SILVA PEREIRA	12426500133	IVANA DIAS ALVES	20928334567
INES ANUNCIACAO DO NASCIMENTO	10880745026	IVANAMARA CARVALHO COELHO	20342728339
INES DOS SANTOS LUCCA	12293775773	IVANESSA LEITE BARBOSA	20342800986
INGRID APARECIDA GAUDENCIO RODRIGUES	20468449463	IVANESSA CRISTINA DA SILVA SOUZA	20928072287
INGRID APARECIDA MIRANDA DE CARVALHO	20928020953	IVANETE RAMOS	20928254210
INGRID BARBOSA EVA	16203074129	IVANI DIAS DE SOUZA	10626868022
INGRID BRASIL HOEHNE	20445544176	IVANI GONCALVES PEREIRA	15160401745
INGRID CRISTINA DOS SANTOS	20491742600	IVANI MATILDES DE MIRANDA	12541596474
INGRID DE LIMA FERREIRA	16298271628	IVANICE SOARES	12374754695
INGRID DE OLIVEIRA EMIDIO	16256410395	IVANILDA LEAL DA COSTA NASCIMENTO	10899447985
INGRID DOS SANTOS GOMES	20743121559	IVANILDA MARINO	12649074223
INGRID HERRANA MOREIRA DA SILVA DELLA RO SA	16202312484	IVANILDE SILVERIO DE GODOY	16192030392
INGRID MIRANDA	16254431522	IVANILDO DE OLIVEIRA	10715763153
INGRID VENANCIO BERNARDES DA SILVA	20080304111	IVANY SANTOS DE OLIVEIRA	20074412102
INGRYD CAROLINA CARDOSO	16253607406	IVELINE MIKAELLY DA SILVA	16266928524
INGRYD DUTRA SALES	12867382574	IVETE DE SOUZA LIMA	12658410265
		IVONE CRISTINA DA SILVA	20161484098

**ASSISTÊNCIA E DESENVOLVIMENTO SOCIAL**

IVONE DOS SANTOS ALEIXO	10863958211	JANAINA DE OLIVEIRA RAMOS	20491794333
IVONE MARIA DOS SANTOS	10848070353	JANAINA DE SOUZA	23880147945
IVONE PEREIRA	20169469322	JANAINA FERREIRA DE SOUSA	16202181967
IVONE PRADO DA SILVA	12601407257	JANAINA FONSECA MENDES	16196265033
IVONE SOARES	20928200919	JANAINA GUEDES DE AZEVEDO	20928128118
IVONE TEIXEIRA DOS PASSOS	20360752335	JANAINA JAQUELINE DA SILVA SANTOS	20110891842
IVONEIDE RIBEIRO DOS REIS	16202472422	JANAINA MARIA PINHEIRO	16196980549
IVONETE APARECIDA DA SILVA	23792711725	JANAINA MARIA PIRES MARTINS	20928157371
IVONETE CAETANO DE OLIVEIRA	12630815252	JANAINA MARIA SOUZA LIMA	13840036894
IVONETE DE OLIVEIRA DOS SANTOS	16242323959	JANAINA NAZARE SILVA	16262854550
IVONETE IZAIAS MATHEUS	12017335551	JANAINA OLIVEIRA DA SILVA	16255194433
IVONETY PEREIRA PAES BERNARDINO	17064253265	JANAINA RODRIGUES DA SILVA	16311456705
IVONICE ANTUNES DE LIMA	21030384071	JANAINA SANTIAGO	20742792166
IVONILDES BRITO ARAUJO DA SILVA	12430024510	JANAINA SANTOS DE LIMA	16178602554
IVONILDES PEREIRA COELHO	16193555928	JANAINA SILVA COSTA	12559142254
IZABEL ANTUNES PEREIRA	10617022620	JANAINA SILVA DE MELO	20928259824
IZABEL CRISTINA DOS SANTOS	16286198084	JANAINA SILVA SANTOS	20110839557
IZABEL LOSANGILE DOS SANTOS	20650413347	JANAINA SOUZA DOS SANTOS	21306393622
IZABEL MOREIRA ALVES DE LIMA	16257167095	JANAINA MENDES DA FONSECA	16200182621
IZABEL PEREIRA SANTOS	16182231484	JANAY APARECIDA FERREIRA DE SOUZA	13326283813
IZABEL VICENTE SILVA	16296738472	JANDIRA CARNEIRO DOS SANTOS	16187879148
IZAIAINE JOISE BARBOSA FONSECA	20928134460	JANE APARECIDA DA SILVA	10730268729
IZAIAIS BARBOZA	10880240145	JANE CLEIA PEREIRA BORGES SOUZA	21338482779
IZAIAIS FRANCISCO DE MORAIS	23880137907	JANETE APARECIDA RANDO	12028831490
IZAMARA ALVES DE LIMA	16249573268	JANETE DA COSTA	12391940094
IZAMARA AMARO SILVA	20430226041	JANETE DE JESUS SANTOS	20069079034
IZANAINE FERREIRA DE FREITAS	16206075444	JANETE DOS SANTOS SILVA	12812961262
IZAUDENIR MARIA PEREIRA	16234684913	JANETE OLIVEIRA DOS ANJOS	21003642294
IZAURA BRUNHOLI	16265949307	JANETE SIQUEIRA RIBEIRO SILVA	12638025242
IZAURA CRISTINA PEINADO	12693518220	JANILCE ANDRADE DE MORAES	12313614265
IZAURA OLIVEIRA MACEDO ANTUNES	21308556588	JANINE DE CAMARGO REIS MISSIO	21302232225
IZAURINA JUSTINA DA SILVA	12832715259	JANIQUELE DE AQUINO RODRIGUES	20198883336
IZILDA APARECIDA NUNES BITTO	10550028290	JANNY FRANCIETE DE ARAUJO	20928262736
IZILDA DA SILVA SANTOS	23854627188	JANUARIO APARECIDO DE MELO	12286315703
IZILDA RODRIGUES DA ROSA	12170713443	JAQUELINA BATISTA DOS SANTOS SILVA	20928071426
JACI JOTA DOS SANTOS	12324543003	JAQUELINE ALVES DO NASCIMENTO	16272493402
JACIANE BARBOSA DA SILVA	16197000661	JAQUELINE APARECIDA BARG	20928262329
JACIANE LIMA DA SILVA	16203188582	JAQUELINE APARECIDA DA SILVA	20491819395
JACIANE TANAN FRUTUOSO	16271106219	JAQUELINE APARECIDA FERREIRA LEAO	12789158985
JACIARA FERNANDES DOS SANTOS	20363916630	JAQUELINE APARECIDA SILVA SOUZA	13062448899
JACIARA PEIXOTO DA SILVA OLIVEIRA	16282209480	JAQUELINE BERTUCCI RIBEIRO	20928157517
JACIELE RAMALHO BRANDAO	13012783252	JAQUELINE BEZERRA LOPES	12936434248
JACINTA MARIA DA COSTA DINIZ	12226903641	JAQUELINE CAROLINE DA SILVA SANTANA	16255640745
JACIRA ALVES DE SOUSA SILVA	12832720252	JAQUELINE CRISTIANE LIMA FELIX	20491737313
JACIRA PEREIRA	12742054245	JAQUELINE CRISTINA BORBA	20928094108
JACQUELINE ROSA DOS SANTOS	16302972737	JAQUELINE CRUZ DA SILVA CUNHA	22010545361
JACQUELINE TAVARES DE SOUSA	13107584931	JAQUELINE DE ARAUJO	12646330261
JACY RODRIGUES DE SOUSA	12541904047	JAQUELINE DE ARRUDA DANTAS	16301719159
JACY TEIXEIRA DA SILVA	20928321120	JAQUELINE DE CASTRO ALEXANDRE COSTA	13028904267
JADE BRUNA DE SOUZA ANDREOLA	12715502224	JAQUELINE DE SOUZA DUARTE	16254446627
JAILMA PEREIRA DA SILVA	12427502954	JAQUELINE DE SOUZA RODRIGUES	16202672588
JAILMA SANTOS AMORIM	16258005714	JAQUELINE FERNANDA OLIVEIRA BONA	20342702992
JAILMA VIEIRA LISBOA	16176027110	JAQUELINE FERNANDA ROSSI	20778036205
JAILZA COSTA DA SILVA	16260331356	JAQUELINE FERNANDA VIEIRA DOS SANTOS	20928018266
JAINÉ ALVES TEIXEIRA	16055466792	JAQUELINE FERNANDES DANTAS	16201822241
JAINÉ PINTO DOS ANJOS	16273594474	JAQUELINE FERREIRA DA SILVA	20394189420
JAIR DONIZETE DE FREITAS	12558161255	JAQUELINE FERREIRA RAMOS FELIX	16227763056
JAIR RITA XIMENES	12279341230	JAQUELINE FRANCIETE DE MORAIS	13735487857
JAIR ROBERTO DE SOUZA LIMA	10439141769	JAQUELINE GONCALVES NETO DE PAULA	16258481222
JAKELINE FOFANO DA COSTA	16266148049	JAQUELINE MAGDA ROSSI	12596946264
JAKELINE ROMANENGGI CORDEIRO GERALDO	12968960263	JAQUELINE MENDES DE OLIVEIRA	20928064640
JAMILE ALVES SILVA ARAUJO	16187881738	JAQUELINE PEREIRA DA SILVA DUARTE	20928275080
JAMILE ARAUJO DE LIMA	20047638073	JAQUELINE PEREIRA DOS SANTOS	16269725179
JAMILE DE OLIVEIRA	20437552270	JAQUELINE PROENÇA	12931072240
JAMIRES PAIXAO DA SILVA	16203170705	JAQUELINE RAMOS SANTANA	20491728144
JANAINA ALEXANDRE DE OLIVEIRA	16249576313	JAQUELINE REAL DE OLIVEIRA	20491811467
JANAINA ALVES FERREIRA DE AMORIM	20168838251	JAQUELINE RIBEIRO GANDRA	20928311141
JANAINA ANASTACIO	23813734699	JAQUELINE RODRIGUES	20928146892
JANAINA APARECIDA DA SILVA SOUZA	23669438048	JAQUELINE RODRIGUES MESSIAS	20025434025
JANAINA APARECIDA FRANCO DE SOUZA	23737672365	JAQUELINE SALES DA SILVA ROCILLO	13089883898
JANAINA APARECIDA MIZAEI DA SILVA	16185522587	JAQUELINE SILVERIO OLIVEIRA	20928075340
JANAINA APARECIDA RAMOS	20928170815	JAQUELINE TAFARELLO	20168192734
JANAINA BAPTISTA NASCIMENTO DE FARIAS	23634479511	JAQUELINE VERISSIMO DA SILVA	16250687921
JANAINA BARRETO SCHLOTAG	16250691260	JARACELI CRISTINA FAUSTINO	13009418247
JANAINA BERTUCCI RIBEIRO CIPRIANO	20928157525	JARDIELE MARIA DOS SANTOS	20182025734
JANAINA COELHO DOS SANTOS	12964190234	JAYANE VICTORIA JESUS DE OLIVEIRA	16345867706
JANAINA CRISTINA BERTI PINHEIRO	20342760763	JEAN CARLOS DOS SANTOS	16203805093
JANAINA CRISTINA DA SILVA	20161468416	JEAN PHANEL JEUDY	12868796909
JANAINA DA SILVA CAMARGO	20740845564	JEANE PINTO OLIVEIRA	21349791638
JANAINA DA SILVA DE SOUZA	13013764235	JEANE SALU DE MATOS	16186841465
JANAINA DA SILVA MINGOTTI	20491729159	JEFERSON DUARTE PRADO	20354244153
JANAINA DA SILVA VICENTE	16259695846	JEFERSON MAXIMO DINIS	12372490666
JANAINA DE FATIMA LIMA	12868131249	JEFERSON MENDONÇA FRANCO DA SILVEIRA	16256993072
JANAINA DE MORAIS	12713978264	JEFFERSON ANDRE GUNTZEL	20738822994
JANAINA DE OLIVEIRA LINO	16194184559	JEFFERSON ARAUJO FRANCISCO	12669790234



ASSISTÊNCIA E DESENVOLVIMENTO SOCIAL

JEFFERSON BRAZ SIMAO	16231573754	JESSICA FRANCIELLE ALVES DE OLIVEIRA	16250951580
JEFFERSON CAMARGO	20439699066	JESSICA FRANCISCA COUTINHO	16199072465
JEFFERSON DOS SANTOS CONCHADO	12391942747	JESSICA FRANCISCA DA SILVA	16258547576
JEFFERSON GOES DO NASCIMENTO	12812847257	JESSICA GABRIELA DOS SANTOS GODOY POLINI	16253760697
JEFFERSON LUIS DE CARVALHO	12668361259	JESSICA KARINA DA SILVA	16256039085
JEINI CAROLINA CRAVEIRO DE OLIVEIRA	20170145853	JESSICA LOURENCO DE FARIA	20169462018
JEISA KATHLEEN RIBEIRO DA SILVA SANTOS	14014804808	JESSICA MAISA ALEIXO PASSIONE	20491724246
JEISSA MALVINA DAMASCENO	20491767573	JESSICA MARIA DE ARAUJO ANDRADE	16274010298
JENEFF MAXIMIANO DE OLIVEIRA	20327523260	JESSICA MARTINS DOS SANTOS BALBINO	20392974864
JENIFER APARECIDA PIRES	16256446160	JESSICA MAYARA PEIXOTO	20161479914
JENIFER CRISTINA DO NASCIMENTO	20398224662	JESSICA MENDES DE OLIVEIRA	20928064608
JENIFER MACHADO REIS DE OLIVEIRA BARBOSA	12919321236	JESSICA MENEZES DO NASCIMENTO	20214962487
JENIFER MAYARA FERNANDES DOS SANTOS	20327523268	JESSICA MICAEL FERREIRA DA SILVA	16202701758
JENIFER OLIVEIRA LINO	16250703528	JESSICA MOREIRA DE ALMEIDA	20778020392
JENIFFER CARLOS DA SILVA	16258522522	JESSICA MORENO MARECO	16251644029
JENIFFER DE SOUZA STARTERI CARRICO	13664385933	JESSICA NATHALIA RONCADA	23869821570
JENNIFER APARECIDA DOS SANTOS OLIVEIRA	12960558253	JESSICA NEVES DE MEDEIROS	20169978103
JENNIFER BARBOSA LOPES	16256994397	JESSICA NUNES PARANHOS	16187951892
JENNIFER CARMO SANTOS	16254457327	JESSICA OLIVEIRA	16197079136
JENNIFER CAROLINE JOBSTRAIBIZER PEREIRA	20928270437	JESSICA OLIVEIRA CARVALHO	13131243510
JENNIFER CRISTINA ALVES CALHEIROS	23795584929	JESSICA PEREIRA DOS SANTOS	16250714597
JENNIFER CRISTINA ARAUJO	16252006786	JESSICA PEREIRA LOPES	20169463642
JENNIFER DA SILVA	20069077562	JESSICA PRICILA SOARES RIBEIRO	20491732613
JENNIFER DA SILVA MENDES	20069063383	JESSICA PRISCILA CADETE DA SILVA	13153467780
JENNIFER DE FRANCA	16250703323	JESSICA REGINA CALEGARI	22011749238
JENNIFER DE MORAIS ALAMINO	16313268726	JESSICA REGINA COSTA SANTOS	20743404534
JENNIFER DOS SANTOS OLIVEIRA	12953556232	JESSICA RODRIGUES CORAINE	16299392089
JENNIFER GABRIELA SOARES	20491728845	JESSICA RODRIGUES SABINO	20928257422
JENNIFER GONCALVES EVA	16204970373	JESSICA SANTANA BARBOSA	20437544731
JENNIFER KELLY FERNANDES DANTAS	16249579932	JESSICA SANTOS DOS REIS	16202343886
JENNIFER KEROLIN DO CARMO SILVA	16263838591	JESSICA SILVA DE OLIVEIRA	16201865382
JENNIFER LETICIA PARACAMPOS	20069068148	JESSICA SILVA RODRIGUES	16251644444
JENNIFER LORENCAO	16250703552	JESSICA SOARES LISBOA	16311468876
JENNIFER LUANA DA SILVA PINHEIRO	21326541155	JESSICA STEFFANY SILVA MENDES	16250713329
JENNIFER MORAES SILVA	16271667784	JESSICA SUE ELLEN COTRIM	20734311898
JENNIFER STEFANY PINHEIRO OLIVEIRA	20486585861	JESSICA TAIS CYRINO	20169981007
JENNIFER STEPHANIE EVANGELISTA	16250703250	JESSICA THAINA DE PROENCA SANTOS	16336816606
JENNY SAMANTA ALVES CALIXTO VALENTIM	22022123297	JESSICA THAIS DA SILVA ARAUJO	16276776670
JENYFFER POLIANA PERROUD GOMES	16266155231	JESSICA THAIS HERNANDEZ SILVA	16202518880
JERLANDA CUNHA NUNES	16133654466	JESSICA THAIS MARQUES	20928056265
JERLEY DAIANE NASCIMENTO RODRIGUES	20613811571	JESSICA THAIS SENA CUNHA	15445826337
JERLILHA CUNHA NUNES DOS SANTOS	16274520083	JESSICA THAYNA SILVA BRAGA	16262362186
JERONIMA FERREIRA DOS SANTOS	16199064756	JESSICA NATALLY DE OLIVEIRA MELO SILVA	20446026063
JESSICA ALINE DOS SANTOS	20342769477	JESUINO PEDRO DERACO	10657963620
JESSICA ALINE VILELA LOPES	13059328241	JEZICA FERNANDA CONCEICAO CANHAMERO	20928193653
JESSICA ALVES DA SILVA	20928186134	JHENEFFER EMANOELY PEREIRA DE CARVALHO	16257271992
JESSICA APARECIDA BARBOSA	16202342375	JHENIFFER CAMILA OLIVEIRA PAZ	21074392584
JESSICA APARECIDA DE MORAIS	23704631341	JHENIFFER CAMILA FERREIRA	13855771854
JESSICA APARECIDA DOS SANTOS	16253427157	JHENYFER BERGAMO	20928051123
JESSICA APARECIDA EUZEBIO	20491805440	JHENYFER CRISTINA ALVES PEREIRA	20928127413
JESSICA APARECIDA MACHADO DA SILVA	16203817792	JHULIA CAROLINA SOUZA MAZZINI	23627950379
JESSICA APARECIDA SOBRINHO	16201868403	JOANA ALVES VENANCIO	12501419733
JESSICA APARECIDA VIVIANI	16203818632	JOANA CARDOSO SIQUEIRA	12523061734
JESSICA BISPO XAVIER DA SILVA	20447011310	JOANA CASSIA ZUIN DE FREITAS	12827241260
JESSICA CAMILA MONTEIRO	23847200158	JOANA DARC DOS SANTOS	20742616341
JESSICA CAROLINE NASCIMENTO TOMANIK	16275144557	JOANA DE JESUS CUNHA	12332114523
JESSICA CAROLINE SANTANA DE LIMA	21061093788	JOANA FERREIRA GANDRA	12876885818
JESSICA CAROLINE SILVA	16311469678	JOANA FERREIRA TORRES	20928039417
JESSICA CARVALHO DE OLIVEIRA	12906106234	JOANA IARA SERIGATO	20491751782
JESSICA CLEMENTE DA SILVA	20928191642	JOANA ROCHA FERNANDES	12009222646
JESSICA CRISTINA COITINHO LEITE	20928159889	JOANA SANTOS ARAUJO	12829857072
JESSICA CRISTINA DIAS DOS SANTOS	16203239667	JOAO ANTONIO PRADELLA	12136671539
JESSICA CRISTINE RODRIGUES DE SOUZA	16200955167	JOAO AUGUSTO DE SOUZA	12142795333
JESSICA DA SILVA CORREA	20053901791	JOAO BATISTA DE CAMARGO	10794215731
JESSICA DA SILVA LACERDA CARDOZO	13012653227	JOAO CARLOS DA SILVA	12812528178
JESSICA DA SILVA MORAES OLIVEIRA	23667669182	JOAO CARLOS DA SILVA	10430623426
JESSICA DA SILVA SANTOS	16202518015	JOAO CARLOS DE TOLEDO	10848685870
JESSICA DA SILVA SANTOS	16264993213	JOAO CARLOS SIMAO JUNIOR	20928196520
JESSICA DA SILVA ZEM	16258549560	JOAO CARVALHO	12301470565
JESSICA DAIANE GARCIA FERNANDES	16197072689	JOAO CIRINO BATISTA	12391363976
JESSICA DE ARAUJO FERREIRA	16247403209	JOAO DA SILVA LEAO	20928080573
JESSICA DE ASSIS	13041757248	JOAO DE SOUSA FERREIRA	10668277448
JESSICA DE FRANCA ANDRADE	16202061015	JOAO DOMINGOS PEREIRA	12378747189
JESSICA DE PAULA SILVA	20069064991	JOAO DONIZETTI FIRMINO	10555392543
JESSICA DEL ROY LIMA	23826613577	JOAO EMILIO CHAVES	12498828739
JESSICA DIAS DA CRUZ DIONOSIO	20342724864	JOAO JERONIMO DA SILVA NETO	10383340370
JESSICA DIAS MARINHO BARBOSA	20928111452	JOAO MATIAS DE ARAUJO JUNIOR	12604711224
JESSICA DO NASCIMENTO AMARAL	16240743152	JOAO PAULO CARVALHO DOS SANTOS	16257032572
JESSICA DOS SANTOS ALBUQUERQUE	16197070279	JOAO PEREIRA DA SILVA	12033376690
JESSICA EDUARDA DE SOUZA GOMES	20307295480	JOBAIR PEREIRA	10705576350
JESSICA FABIOLA SANTOS CARVALHO	16298363298	JOCELENE GALVAO DE LIMA	20342803098
JESSICA FAGANELO DA COSTA	16198824064	JOCELI GOMES DA SILVA	12886086225
JESSICA FERNANDA DE SOUZA RUIVO MELO	20491788732	JOCELIA NEVES SANTIAGO	13091250317
JESSICA FERNANDA VENITE MATIAS	20928155417	JOCILEIA DA SILVA	16201900986
JESSICA FERREIRA PIRES	20069044567	JOCILEIA DE JESUS SANTANA	16237224131

**ASSISTÊNCIA E DESENVOLVIMENTO SOCIAL**

JOCILENE APARECIDA FRANCISCO MENDES	20734305650	JOSE PEREIRA DA SILVA	10675059299
JOEDES RODRIGUES DE SOUZA	12541263556	JOSE ROBERTO	10771006478
JOEL DE ALMEIDA CYRINO	12226903056	JOSE ROBERTO BEZERRA DE ALCANTARA	20957533386
JOEL FURTADO DE SOUZA	10550697389	JOSE ROBERTO CARLOS BATISTA DOS SANTOS	12644395226
JOEL JACINTO	10794403120	JOSE ROBERTO CASTARDO	10427708297
JOELHA DE MORAIS OLIVEIRA	16204334159	JOSE ROBERTO SILVA GANDRA	16252020118
JOELIZA CRISTINA SANTOS FERREIRA	16183547604	JOSE ROBERTO SPADA	10889863722
JOELMA ALVES DE BRITO	16204062507	JOSE RODRIGO BARROS	20945184683
JOELMA ANTUNES DE SOUZA	13016988770	JOSE ROSA DE SOUZA	10665124853
JOELMA APARECIDA PEREIRA DE FARIA SILVA	20928305036	JOSE SEBASTIAO DA SILVA	12532456061
JOELMA BARRETO PRADO	13063367892	JOSE TIAGO MONTEIRO	12990887263
JOELMA CRISTINA ESTEVAM	12336346593	JOSE VALDIQUE LUIZ CARNEIRO	12498966988
JOELMA DA SILVA LIMA	12585967249	JOSE VIVALDO CHAVES	10759897686
JOELMA DOS SANTOS FERREIRA SILVA	12301772960	JOSEANE CRISTINA DINIZ	20163513222
JOELMA LEITE DA SILVA CAVALCANTE	16204062663	JOSEANE GALVAO DE LIMA	16200298662
JOELMA MARIA DOS SANTOS	16305720399	JOSEANE VALERIA DE OLIVEIRA PIRES RODRIGUES	12909782249
JOELMA MARTINS DE SOUZA	16248666017	JOSEANY CHAGAS SANTOS	16216567374
JOELMA RODRIGUES DE ARAUJO	12457743216	JOSECLEA SILVA SANTOS	16310619730
JOHNNY PEREIRA VASQUES	16202217198	JOSEFA ADAINA DA SILVA	16313584598
JOIANE BATISTA DE ALMEIDA	16236323284	JOSEFA APARECIDA ALVES DA SILVA	10617924039
JOICE APARECIDA BARBOSA SANTANA	20164794772	JOSEFA APARECIDA DE ARAUJO	13152537858
JOICE CATIRA	20491327689	JOSEFA BARBOSA SERAFIM	16217023637
JOICE DA SILVA OLIVEIRA	20928138547	JOSEFA CAVALHEIRO	10560831290
JOICE DA SILVA SAMPAIO	16237204637	JOSEFA CONCEICAO DE SOUSA	20961630307
JOICE DE FRANCA NUNES	16324845363	JOSEFA COSTA DA SILVA	20342797438
JOICE FERNANDA SANTANA RAMOS	16249587536	JOSEFA COSTA DE GOIS	12889754237
JOICE JESUS DE OLIVEIRA	16201887475	JOSEFA ELAINE DO CARMO EDUARDO OLIVEIRA	16234939180
JOLANGE DO NASCIMENTO RODRIGUES	20463054436	JOSEFA FERREIRA DE MARAES	12791330242
JONAS MARIANO DA SILVA FILHO	10786783106	JOSEFA JERUZA DA SILVA	12713323268
JONAS ROBERTO DE LIMA CAMARGO	12779457262	JOSEFA LIDIANE DE SOUZA	16249591061
JONAS TEIXEIRA DOS SANTOS	12831370258	JOSEFA MARIA DA SILVA	16272082305
JONATAS MENDONCA	10853400641	JOSEFA MARIA DA SILVA	16217307244
JONATHAN DA SILVA FLORENTINO	20085908392	JOSEFA MARIA FERREIRA BARBOZA	16321504875
JONATHAN DOS SANTOS GONCALVES	16197154413	JOSEFA MARIA FERREIRA DA SILVA	12612005244
JONATHAN RODRIGUES DA SILVA JACINTO	16277128273	JOSEFA MARQUES SILVA DE OLIVEIRA	16221723419
JONSILENE GOMES SANTOS	16044899803	JOSEFA PEREIRA LIMA	13032084252
JORDANA DOS SANTOS BATISTA LIMA	16287871513	JOSEFA ROSA DA CONCEICAO	12344981324
JORGE BISPO DOS SANTOS	17044753866	JOSEFA ROSA RODRIGUES DOS SANTOS SILVA	20391086299
JORGE FERMINO	12541293846	JOSEFA SALUSTIANO DA SILVA	20722256498
JORGE FRANCISCO BORGES NETO	10553661512	JOSEFA SILVA DOS SANTOS	20973735532
JORGE JOSE CUQUI	10627147655	JOSEFA SIMONE CORREIA MATOS	16313061749
JOSE ANDRE SANTOS SILVA	12701327891	JOSEFA TEREZINHA DUARTE	16224963232
JOSE ANTONIO LOURENCO DA COSTA	12250504166	JOSEFA VALDINETE ARAUJO SILVA	12432315989
JOSE ANTONIO ZAGARO	12132064573	JOSEFINA ROSA DE SOUZA	12436077144
JOSE APARECIDO FERREIRA PIRES DA SILVA	10382673422	JOSELAINE DA CONCEICAO	16198828272
JOSE APARECIDO SILVESTRONI	10438861121	JOSELI DA SILVA	12293492380
JOSE ARNALDO BEZERRA	12492969098	JOSELIA SANTOS DA SILVA	22012157199
JOSE ASEVEDO DE OLIVEIRA	12390003658	JOSELIA ZANI DE ANDRADE SILVA	12811938224
JOSE AVELINO DA SILVEIRA NETO	12287603540	JOSELINA MONTEIRO	12331867064
JOSE BENEDITO DE MELO	10671645940	JOSELITA ALVES DA SILVA	12409556355
JOSE BENEDITO PINTO	10085506181	JOSELITA BARBOSA DA SILVA	16314874328
JOSE CARLOS ALVES SANTOS	12433676454	JOSELITA DE JESUS ROSA	12552720449
JOSE CARLOS BUENO	10383315945	JOSELITA ROCHA GOMES	12707495265
JOSE CARLOS COSTA	12193840425	JOSELMAR XAVIER DA SILVA	16197220262
JOSE CARLOS DE OLIVEIRA	20437547692	JOSEMARA APARECIDA DOS SANTOS BARRETO	12584610258
JOSE CARLOS DIAS	12526564796	JOSEMARY MOREIRA GENEROSO	12597954252
JOSE CARLOS DO PRADO	10398907487	JOSENECIA MARIA DE JESUS SANTOS	20688574097
JOSE CARLOS DONISETE MACHADO	10759509805	JOSENICE SOUZA DOS SANTOS	16233089310
JOSE CARLOS DOS SANTOS	12143575612	JOSENILDA DIAS DA SILVA	20928072872
JOSE CARLOS RAYMUNDO	12397530408	JOSENILDA FLORENCIO DA SILVA	12773425229
JOSE CICERO DOS SANTOS	13099447853	JOSENILDA MENDES DE LIMA	20414892555
JOSE CICERO DOS SANTOS	10774194356	JOSENILDA NASCIMENTO DE JESUS	22021172588
JOSE DE MIRANDA ANDRADE	16187159420	JOSENIR DE JESUS SANTOS	16280525393
JOSE DEILTON DE SOUSA	16202234408	JOSETE MARIA DA SILVA SANTOS	16243674410
JOSE DIAS DA SILVA	10549844039	JOSETTE NOBLETTE	23864437241
JOSE DONIZETE SIQUEIRA	10854181153	JOSIANA BARROS DA COSTA SANTOS	16255365922
JOSE ED EK DE SANTANA GONCALVES	12584753938	JOSIANE APARECIDA COSTA	10819980673
JOSE EDUARDO DA CONCEICAO	16291564557	JOSIANE APARECIDA DAMAZIO RODRIGUES	20741875998
JOSE ELSON DA SILVA	12031475144	JOSIANE APARECIDA ORTIS	12795554242
JOSE FERNANDO GOMES DA SILVA	12637233267	JOSIANE BENEDITA PEREIRA MOREIRA	12940372235
JOSE FERREIRA	12335436343	JOSIANE CARNEIRO DA SILVA	16201926772
JOSE FERREIRA DOS SANTOS	10779338933	JOSIANE CRISTINA LIMA GOMES	13442181851
JOSE GOMES DA SILVA	10408943243	JOSIANE DO ROSARIO SILVA	20791164246
JOSE HILARIO DE SOUZA	12327011541	JOSIANE GARCIA DOS SANTOS MARQUES	12465189818
JOSE HUMBERTO MACEDO DA SILVA	12878782226	JOSIANE PEDRO DOS SANTOS LEMOS	20741873049
JOSE IVO DOS SANTOS	12189094536	JOSIANE ROBERTA DE MELO DA SILVA	21025372400
JOSE JOAQUIM DA SILVA	13631374894	JOSIANE VANJURA COSTA	12945989249
JOSE JOCIMAR BARBOSA	16346701887	JOSIANY SOUZA DA SILVA	13569462853
JOSE LUIZ DA SILVA	12129481428	JOSICLEIDE ESMERINA DOS SANTOS NOGUEIRA	12771803269
JOSE MANUEL DE MIRANDA CARVALHO	10742629217	JOSICLEIDE SANTOS	16202089106
JOSE MARCOS PORFIRIO	12211401653	JOSIEL MOREIRA DOS SANTOS	20657330307
JOSE MARIO APARECIDA DE FIGUEIREDO	12544540070	JOSIELMA GOMES DE OLIVEIRA	16198604943
JOSE MARTINS DE SOUZA	10632511327	JOSIENE RIBEIRO TAVARES	13617614859
JOSE MOACIR BRANDAO	12105865935	JOSIETE FERREIRA DE LIMA	12498965701
JOSE PAULO DOS SANTOS	10786280155		



ASSISTÊNCIA E DESENVOLVIMENTO SOCIAL

JOSILAINE SANTOS MENDES	20342755557	JULIANA DE SOUZA MULLER	21326541805
JOSILEIDE DA COSTA AGUIAR	20342802733	JULIANA DOS SANTOS RODRIGUES SILVA	20491745677
JOSILEIDE GALDINO DA SILVA	16197316197	JULIANA FERNANDA PEREIRA SOARES	12879868221
JOSILENE DA COSTA RODRIGUES	12941686225	JULIANA FERREIRA DOS SANTOS	16250788523
JOSILENI CARVALHO DA SILVA	16233189048	JULIANA FERREIRA PINTO	20169245483
JOSILMAR OLIVEIRA DE DEUS	21069215610	JULIANA FIRMINO GOMES	20491729248
JOSIMAR ALCANTARA DA SILVA	12506636945	JULIANA FRANCIS ELOY	20928114281
JOSIMARA APARECIDA DA CRUZ	16249602551	JULIANA FRANCISCO DIONIZIO	20168180272
JOSIMARA PEREIRA DA SILVA	16265018745	JULIANA GABRIELE DA SILVA CARNEIRO	23820362149
JOSINEIDE MELO DE SOUZA	12637952263	JULIANA GALDINO DE MOURA	16256061498
JOSINETE SANTOS DANTAS	16220288700	JULIANA GLAUCIA TEIXEIRA	12994947856
JOSIVALDO DE SOUZA LOPES	16190835849	JULIANA GRACIELE PAULA DA SILVA	20743792992
JOSIVANIA MARIA DA SILVA	20928048068	JULIANA JOYCE DE LIMA	20491822957
JOVEANE MARIA DA SILVA	20928264194	JULIANA MARCELINO	16277927079
JOVINA SIQUEIRA TELLES	10667845043	JULIANA MARIA BARBOSA	16202586118
JOYCE ALCANTARA DE SOUZA	20928014546	JULIANA MARIA DOS SANTOS	20740843715
JOYCE AMANDA RAYMUNDO DO PRADO	20740843987	JULIANA MARIA FARIAS NOGUEIRA	20928029101
JOYCE APARECIDA DOS SANTOS OLIVEIRA	20491770140	JULIANA MARIA SERAFIM	13028440252
JOYCE BARBOSA SANTOS	16258580948	JULIANA MARIA SILVA ROQUE LEITE	16296191007
JOYCE BRITO DE SOUZA	20354099021	JULIANA MARIA SOARES	20069057901
JOYCE CAROLINE DE OLIVEIRA	16257276099	JULIANA MASSA	12582683266
JOYCE CAROLINE FERNANDES DANTAS	16249587307	JULIANA MATIAS DE LIMA	16202785439
JOYCE CRISTINA ALMEIDA SENA	20307775865	JULIANA MOREIRA DOS SANTOS	16287980894
JOYCE DA COSTA EMILIATO	20616533106	JULIANA MOURA	13661869816
JOYCE DA SILVA NASCIMENTO	20069039229	JULIANA NATIELE CRUZ	20928087802
JOYCE DE MORAES	16203826457	JULIANA PATRICIA GONCALVES DE SOUZA	20742795270
JOYCE DE SOUZA MORAES	16299998920	JULIANA PAULA RIBEIRO	16267260896
JOYCE DO CARMO SANTOS	16254470897	JULIANA PEREIRA DA SILVA	16205127297
JOYCE FERNANDA RODRIGUES ALVES	16250728210	JULIANA PIASSI LOMBARDI RODRIGUES	20491816973
JOYCE GRABRIELE CARDOSO	20100267089	JULIANA PIZOL	20928229909
JOYCE KELLY RODRIGUES RIBEIRO DA SILVA	20491796115	JULIANA RODRIGUES DE FREITAS	20439685707
JOYCE LUANA NUNES DE BRITO	20990006993	JULIANA RODRIGUES DE MATOS	16310627431
JOYCE MARA JESUS DA SILVA	12787958224	JULIANA RODRIGUES LEAL	16262166344
JOYCE PEREIRA AMARAL	16254610818	JULIANA SANTIAGO SOARES	12943268269
JOYCELAINE ANTUNES BARBOZA	20343321372	JULIANA SANTOS SOUZA PEREIRA	16263856670
JOZEANE JESUS DOS SANTOS	16243094570	JULIANA SILVEIRA CAMARGO	16271169741
JOZILANIA FERREIRA DOS SANTOS	16288193802	JULIANA SIPRIANO	12545291376
JUAN STRAUS GARCIA VALERO	10748112542	JULIANA SPOSITO	12546808151
JUAREZ LEONEL DO PRADO	12033331220	JULIANA TAMIRES SANTOS RANCOLETTA DA SILVA	20342711231
JUCARA AMANDA DE SOUSA	20634856922	JULIANA THALIA PEIXE DA SILVA	12291951948
JUCARA BATISTA DE OLIVEIRA	20928018754	JULIANA VALERIA DA SILVA BISPO	12947955236
JUCELHA ISMARSI	22009731769	JULIANA VIEIRA SANTOS DA SILVA	21030721183
JUCELIA APARECIDA DE BRITO	12191680978	JULIANE APARECIDA DE OLIVEIRA	20069062913
JUCELIA DA SILVA REZENDE	16189423354	JULIANE CARVALHO MARCARIN LIVRAMENTO	21297390832
JUCELIA SILVA LIRA VILARINHO	16347567505	JULIANE CILENE DE OLIVEIRA MENDES	20928160429
JUCELINA FELIPE TEODORO	12761384255	JULIANE HELENA LOPES AMARAL	20741987788
JUCENIR VALERIA MARQUES SILVA	16221062773	JULIE FERNANDA DE OLIVEIRA	16249609254
JUCIANE ROSENDO DE MOURA	16262172069	JULIETE MARIA DA SILVA SOARES	16250790765
JUCIANE THAMIRIS MARTINS DOS SANTOS	16280742769	JULIO CESAR BEZERRA	21345204886
JUCILEIDE FREITAS DE SOUSA	16267169139	JULIO CESAR DE LIMA	12302527846
JUCILENE ALVES RAMOS	16188154953	JULIO CESAR GHIRARDELLO	12497867048
JUCILENE DOS REIS DE JESUS	20066492844	JULIO CESAR HONORIO	16990850001
JUCILENE FERREIRA DE OLIVEIRA	16202792257	JULIO CESAR JOSE DOS SANTOS	16296436646
JULIA CAROLINA ZACHELLO DOS SANTOS	21028559870	JULIO NUNES GOMES	16201231014
JULIA CRISTINA BASILIO DOS SANTOS	16216604776	JUNIA GRASIELA RAMOS DE FREITAS	16190593446
JULIA GABRIELA MARCOS	13727753756	JUNIELLE DOS SANTOS	23665739957
JULIA GOMES DE MORAES	16268630913	JURACI FERREIRA CALADO	12279241112
JULIA MARIA DA CONCEICAO	16207962487	JURACI GUILHERME SCHIMIT	20446015878
JULIA RODRIGUES DE SOUZA	20742620470	JURANDIR REIS DA SILVA	12765813231
JULIANA ALVES BARBOSA MUNIZ	12849345220	JURANDIR RODRIGUES SABARA	12391955954
JULIANA ALVES FERNANDES PINTO	20170638507	JUREMA PEREIRA DA SILVA VELGARA	12695955245
JULIANA APARECIDA BATISTA RODRIGUES	12891781262	JUSCELIA RODRIGUES PEREIRA XAVIER	20780560552
JULIANA APARECIDA FIRMINO	16252031829	JUSCILEIDE SANTOS DAS NEVES	16183063941
JULIANA APARECIDA PINHEIRO DE SOUZA	20439688137	JUSCIENE DE SOUZA LIMA	13247681816
JULIANA APARECIDA ZERBINATO DA SILVA OLIVEIRA	12884060237	JUSILENE DE SOUZA CIRQUEIRA	16204398637
JULIANA BARRETO SCHLOTAG	20732937935	JUSSARA FERREIRA	16304543388
JULIANA BENEDITA DO NASCIMENTO SANTANA	12935455268	JUSSARA FRANCISCA DE MORAES	12702654233
JULIANA BORTOLETTO	12698148251	JUSSARA MARQUES DE OLIVEIRA	16257722978
JULIANA BUGOAS TOLEDO PIRES	16249609084	JUSSARA SILVA CARVALHO	20928118295
JULIANA CABRERA GALANTE	20928076258	KADJA DIONEIA TEIXEIRA MORAES	12872469259
JULIANA CAMILA GALVAO DE MATOS	12868741268	KAIANA DE CASTRO DANTAS	20468181711
JULIANA CANDIDA DE SOUZA	20069035479	KAIKI RAIMEZONNI DE OLIVEIRA	16200435805
JULIANA CAROLINE ROSSI	20491792144	KAIQ VICTOR MENDES DOS SANTOS	20741866409
JULIANA CARREIRA SOARES	20657763440	KAIQUE LEONARDO DA SILVA	20437543379
JULIANA CARRIERO	12340428787	KALIL FRANCISCO DE OLIVEIRA	10763124068
JULIANA CELESTINO DA BOA VENTURA	12308533422	KALINE ADRIELE LIMA DE MOURA	16242401542
JULIANA CRISTINA DA SILVA	12818497223	KAMILA PEREIRA ANASTACIO	16300169759
JULIANA CRISTINA DIAS GONCALVES	13399393813	KAREN CRISTIANE DA SILVA	13343951934
JULIANA CRISTINA MORELATTO	16264731634	KAREN CRISTINA AJAMIL SILVA	20742613652
JULIANA CRISTINA SANTOS	16337835620	KAREN CRISTINA DO PRADO CHAGAS	20928267533
JULIANA DA SILVA SANTOS	16208929394	KAREN CRISTINA MONTEIRO	16204146735
JULIANA DANIELA DA SILVA CONCEICAO	20742399766	KAREN CRISTINA PORFIRIO	12786003220
JULIANA DE OLIVEIRA ALMEIDA CANDIDO	12825627242	KAREN CRISTINA SIQUEIRA SOUSA	16274560085
JULIANA DE OLIVEIRA CANDIDO	13419691857	KAREN DE CAMPOS VIANA	16259996692
		KAREN DOS REIS SILVA	21030775410

**ASSISTÊNCIA E DESENVOLVIMENTO SOCIAL**

KAREN FERNANDA CLEMENTE FRAGNANI	12837317774	KEILA APARECIDA MARAFANTE DA CRUZ	20386069209
KAREN FERNANDA PIMENTA	20742403607	KEILA CRISTINA DE LIMA NUNES	16177427694
KAREN GASQUES DA SILVA	20670516362	KEILA REGINA DE FARIA SANTOS	16202616858
KAREN GRAZIELE PEREIRA	20492036696	KEINA CARNEIRO DOS SANTOS	20446185633
KAREN NAIANE DE CAMARGO	20786212971	KEISE DA SILVA COUTRIN	12995340238
KAREN PRISCILA CONDINI BERTAZZONI	16312061079	KEISSIANE BARBOSA DA SILVA	16421455167
KAREN TAINA DE OLIVEIRA SANTOS	16269170525	KELEN CRISTINA DE OLIVEIRA	16496548464
KAREN VANESSA DA SILVA	23887304310	KELI CRISTINA MIRANDA PARREIRAS	12710447268
KARILENE RODRIGUES CIPRIANO	16201966952	KELI ROBERTA DOS SANTOS	16513326533
KARIM FERNANDA RIBEIRO DE OLIVEIRA	12746110220	KELI SIMONE PIRES	12782481241
KARIN CRISTINA PICCOLO	12388541818	KELIANE DA SILVA	20364995453
KARIN FERNANDA SANTANA ANTONIO	12758299242	KELLEN CRISTINA CAMARGO DOS SANTOS	16424124544
KARINA APARECIDA ELIAS	20778025297	KELLEN CRISTINA NOBERTO DA SILVA	14446783013
KARINA BUENO DA SILVA	23817202314	KELLI CRISTINA DA SILVA	16431777760
KARINA CRISTINA DOTTA	20928029381	KELLI CRISTINA MARTINELLI	12525651997
KARINA CRISTINA VIOTTO TEIXEIRA	12658715236	KELLI ROSE DE OLIVEIRA	20341278690
KARINA DA SILVA PAULINO	16265994434	KELLI TROPEIA	16473187481
KARINA DA SILVA RAMOS	20342725828	KELLY APARECIDA DA SILVA SANTOS	16441948479
KARINA DE OLIVEIRA	16249612646	KELLY BARBOSA DE SOUZA	23806945922
KARINA DRAY	20491816515	KELLY CASTRO SANTOS	16201989391
KARINA FERNANDA AJAMIL	16300859844	KELLY CORDEIRO ROCHA	13551429315
KARINA MARIA DA MATA	20778040512	KELLY CRISTIANE DE CARVALHO	20069051598
KARINA MARIA KARNER	12542240665	KELLY CRISTINA BERTONHA	16428103835
KARINA MORAIS NASCIMENTO	20342765277	KELLY CRISTINA DA ROSA	12771957258
KARINA PALOMA PACHECO PAVANELLI	13362584933	KELLY CRISTINA DE BARROS	20928110618
KARINA RODRIGUES OLIVEIRA	23834634006	KELLY CRISTINA DE SOUZA	12736047267
KARINA TAMIRES DA SILVA	16252036928	KELLY CRISTINA DOS SANTOS	12503250639
KARINA VICENTE DA SILVA	20168187854	KELLY CRISTINA DOS SANTOS OLIVEIRA	16202805286
KARINE CONCEICAO DE CARVALHO	20019163503	KELLY CRISTINA SILVEIRA CAMPOS	12623156257
KARINE CONSONI BONELLI	16299653400	KELLY FABRICIA ALVES	12757345178
KARINE DA SILVA PONTES	16203866424	KELLY GASQUES DA SILVA	20670516370
KARINE FERNANDES DANTAS	16201968386	KELLY LIMA ROCHA	16480174403
KARINE FRANCO DE LIMA NEVES	12949321226	KELLY SANTOS MOREIRA DE JESUS	21041230127
KARINE GOMES DE OLIVEIRA	20786205932	KELLY TERRADAS DA CONCEICAO SILVA	23742320757
KARINE LEMES BRAGA	20442456675	KELLY VIVIANE RAMOS VILA FLOR	12713914169
KARINE MENEGATTI DA COSTA	20442456969	KELSON RODRIGO DA SILVA	12585383247
KARINE PEREIRA ALVES	20778032420	KELVIN JORDAN FERNANDES	16424829491
KARLA MONTEIRO	20163507419	KENELLY DAS GRACAS VIEIRA SOUSA	21003629883
KAROLAINE ALVES BRAGA	16450942895	KENIA MACHADO DA VEIGA	21030521338
KAROLAINE MARTINS AGUILHARES	16288762335	KEREN KARINA PEREIRA DA SILVA	16431780044
KAROLINE DOS SANTOS CANDIDO	16201310828	KESIA DOS SANTOS SILVA	16202396351
KATELY DE PAULA RODRIGUES JESUS	23662398474	KESSIA DE ALMEIDA PARAVATTI	16393673649
KATHARINE LUANE NASCIMENTO	16425488183	KETELE TAMONI DOS SANTOS LEITE	16448593846
KATHLEEN CAROLINE BUENO DA SILVA	16429084184	KETELIN FERNANDA DE SOUSA LUZ	20928071671
KATHLEEN CRISTINA DE OLIVEIRA	16423072036	KETER DE FARIA FERNANDES	16425119048
KATHLEEN CRISTINA SANTANA FERREIRA	16424122169	KETHELYN DE OLIVEIRA SILVA	21352794359
KATHLEEN FARIA DOS SANTOS	16428020832	KETISLEY SANDRA DA SILVA	20372168242
KATHLEEN ISA DA SILVA	16201328506	KETLEEN SAMARA GARCIA BUSATO	12879487228
KATHLEEN JOYCE VIEIRA LORENA	13902377932	KETLYN GABRIEL VIEIRA	20928028768
KATHLEEN RAYANE DO NASCIMENTO MATUTINO DA SILVA	16425488655	KETYLIN DENISE MUNIZ FERREIRA	16424127179
KATHLEEN TAYNA MONTEIRO DA SILVA	16251386526	KEYLLA AGDA DE JESUS SOUZA	16419981663
KATHREIN SIQUEIRA	12699022251	KEZIA CARVALHO VIDAL	16424128922
KATHRELEEN LUANA DA SILVA	20342743516	KEZIA CRISTINA MARTINS DE JESUS	16432953600
KATIA ALVES LIMA DA SILVA	12917739233	KEZIA REBECA DA SILVA ANTONIO	13052823255
KATIA APARECIDA CARNEIRO	16426901777	KID GOMES DE OLIVEIRA	12472363828
KATIA APARECIDA CORAINE FERREIRA	16428103568	KIMBERLY CRISTINA FEITOZA	15125495585
KATIA APARECIDA VELOSO DE CARVALHO	10899450722	KIMBERLY CRISTINA SANTOS GOMES	16426998762
KATIA CABRAL CAVALCANTE	16430353207	KIMBERLY KAUYAN SIQUEIRA DE OLIVEIRA	20928013973
KATIA CILENE MARTHO	12206037914	KIMBERLY STEFANIE EVANGELISTA DE LIMA	16424829777
KATIA CINTIA DOS SANTOS	20928132565	KLEBER FERREIRA DA SILVA	12727626268
KATIA CRISTIANE RODRIGUES	16449157543	KLEBER GOMES RIBEIRO	20069075926
KATIA CRISTINA DA CRUZ	13332045937	KLEITON FERNANDO DE SOUSA SILVA	20441219947
KATIA CRISTINA LEONEL AZEVEDO	23637418580	KLEITON PIOVESAN	20928218885
KATIA DA SILVA PEREIRA OLIVEIRA REIS	16195505359	KLICIA CRISTINA CASTRO SANTOS	16424143093
KATIA DE OLIVEIRA RIBEIRO	20928069073	KUEITIANE LIMA MIRANDA	16004018318
KATIA DE OLIVEIRA SILVA RAMOS SCHIMIT	20069039652	LAERCIA MARIA DO NASCIMENTO	16039780062
KATIA ELISA CORREIA	12929138256	LAERCIO PEREIRA	15159707356
KATIA GISLAINE DE SOUZA TOLEDO	20928166885	LAILA CRISTINA TEIXEIRA FARIA	20687170731
KATIA IRENE DE OLIVEIRA SILVA	16423071668	LAILA JULIANA SILVA DOS SANTOS	16374494165
KATIA MAIARA SIQUEIRA	16423071749	LAILANE RICIELLI ALEXANDRE	16503375442
KATIA PERES	12798183261	LAILANE SOUZA MOTA	16378579793
KATIA REGINA DOS SANTOS ROSA	13130824935	LAIRA JENNY DE SOUZA BELISARIO	21074407980
KATIA REGINA GONCALVES	12699214266	LAIS ANDRADE SILVA	16424153005
KATIA ROSANA DA SILVA	12126398414	LAIS APARECIDA DO COUTO	20648774842
KATIA SIMONE BARBOSA DE ARAUJO	12364336483	LAIS DA CRUZ VANJURA	20928048998
KATIA SOARES ROCHA	20742401124	LAIS DE JESUS	20491729388
KATIANE FREITAS SOBRINHO	16182424215	LAIS IZABEL GONZAGA VIEIRA	16370651703
KATIELY SOARES DIAS	16418063024	LAIS MARIA DEL MOURA	15445889460
KATIUCIA FERREIRA DO SANTOS CHAGAS	12750310247	LAIS RENATA CORBANEZI	20928306474
KATLEN PEREIRA DE FREITAS	16180999105	LAIS RODRIGUES DA SILVEIRA	20928277407
KATLYN GRAZIELE NASCIMENTO ALVES	20161711817	LAIS VIEIRA DOS REIS	20928294115
KATTELYN CRISTINA POLE DA SILVA	23860791822	Laise MARIA DA SILVA	16361183042
KATYANE AUGUSTA MUNIZ	20788255082	LAIZE SILVA DE SOUZA	20606667053
KAUE VINICIUS ROSSETI FERNANDES	20048727649	LARA LETICIA RODRIGUES DE OLIVEIRA	20782256966
		LARIANE DOMICIANO	16445503013



ASSISTÊNCIA E DESENVOLVIMENTO SOCIAL

LARISSA ADELAIDE DA SILVA TOMAZ	20342750903	LENI GOMES	12455119841
LARISSA APARECIDA LAMEU DE SOUSA	20342796814	LENIRA LACORTE PEDROSO	20928103352
LARISSA BARBOSA DO NASCIMENTO	14977886379	LENISE SILVA SOUZA LEAL	16357490491
LARISSA CRISTIANA CIZOTTO SOARES DE ALVARENGA	12955215262	LEONARDO MARQUES FONSECA	12591451267
LARISSA CRISTINA DE JESUS	20928270704	LEONARDO ANDERSON	20928127871
LARISSA CRISTINA MEDEIROS	20691504886	LEONARDO BARBOSA GONCALVES	16437203995
LARISSA CRISTINA SANTOS FREITAS	16498350378	LEONARDO DA SILVA ROCHA	12723801235
LARISSA DA SILVA BARBOSA	20487246378	LEONARDO DE MACENO BRANDAO	20168178308
LARISSA DE MOURA RONCADA	12870155990	LEONARDO GUERRA DE ARAUJO	13009892240
LARISSA DIOVANA CARMO SANTOS	23661379492	LEONEIDE MARIA DA SILVA	12962766260
LARISSA DOMICIANO	16445503951	LEONEIDE PEIXOTO DO NASCIMENTO BORGES	12663923240
LARISSA FERNANDA ALVES DE LIMA	16424154656	LEONICE APARECIDA DE LIMA ALVES	20110830894
LARISSA FERNANDA OLGADO DA SILVA	20709545570	LEONICE OLIVEIRA FERREIRA LIMA	16471348054
LARISSA FERNANDA SOUZA DA SILVA	20124012684	LEONICE SANTA ROSA	12590399245
LARISSA GABRIELA APARECIDA DA SILVA	20069091107	LEONIDA MARIA CABRERA SALINAS	23785087647
LARISSA GABRIELE GODEZ	16487278999	LEONILDA BARBOSA DE OLIVEIRA	12592490258
LARISSA HELEN SANTOS DE OLIVEIRA	21072390622	LEONIRA DULCE DE MORAES	12101395608
LARISSA LAYNARA FELISALDO	20168185932	LEONTINA APARECIDA CARNEIRO	16423084387
LARISSA MENDES DA SILVA	20935018462	LESLEI PURCINO DOS SANTOS	12553154358
LARISSA PHELINO GARCIA	12901238256	LETICIA ALVES CARVALHO	16376200932
LARISSA PUREZA MACEDO	23681290063	LETICIA ALVES DA SILVA	20093276596
LARISSA REGINA FRANCO RIBEIRO MEDEIROS	16427561945	LETICIA AMBROSIO CAETANO	16427105451
LARISSA REGINA PINHEIRO	20106212804	LETICIA APARECIDA DE OLIVEIRA	13015257225
LARISSA SANTOS SILVA	12828649263	LETICIA BELLINTANI OLIVEIRA	14304521914
LARISSA SILVEIRA ROMUALDO FRANCISCO	23870714367	LETICIA BENTO	20928131836
LARISSA SOUZA MONZANI	16496879304	LETICIA DA SILVA ROCHA	20742625863
LARISSA TAMARA VIEIRA	20168837263	LETICIA DE CASTRO	16377442557
LARROANY PUREZA MACEDO	20206482307	LETICIA DE OLIVEIRA	16425501627
LAUANI MICHELLY DOS SANTOS BARBOSA	16433567992	LETICIA EUZEBIO DA SILVA	16380555847
LAUDECI BARBOSA	10837304277	LETICIA FERNANDA DA PAZ ALMEIDA	23680393047
LAUDICEIA NUNES DA SILVA	12409008471	LETICIA JAQUELINE DE LIMA DAMASCENO	20069049658
LAURA CRISTINA APARECIDA DA SILVA	16431846282	LETICIA MACHADO DOS SANTOS	12867200824
LAURA DE PAULA	16495078847	LETICIA MAZZUJA RINCO	23812240889
LAURA LARISSA BALDO BARDI	16424157035	LETICIA MORAIS SODELLI PALHARES	15160352752
LAURA LOUREIRO	23831377134	LETICIA MOREIRA DE ALMEIDA	20740730090
LAURENICE CARVALHO SILVA	16373893597	LETICIA NASCIMENTO DA SILVA	20928326300
LAURICIA DO CARMO FELIZBINO	20928195605	LETICIA RODRIGUES DA SILVA	23826322009
LAURIE DE CASSIA NASCIMENTO RETAMEIRO RIBEIRO	21021117325	LETICIA RUIZ DE OLIVEIRA	20342798159
LAURINETE BATISTA CARNAUBA	12009221569	LETICIA SANTANA DA SILVA	20168831532
LAVINIA CRISTINA MARINHO MONTEIRO	16427922565	LETICIA SOARES DE TOLEDO	12947735252
LAYANE DA SILVA SANTOS	20481425548	LETICIA TAMARA ONORIO SALES	16377995246
LAYANE SILVA ALVES	20487238146	LETICIA ZINEZI	20342757339
LAYLA OLIVEIRA SOARES	12766453484	LEVY PEREIRA DE LIMA	12299840585
LAYNARA COSTA MOTA	21056877423	LIA IRENE MESCOLE DO NACIMENTO	12843495239
LAYS BARDI	16371284224	LIANDRA ELISIARIO DE OLIVEIRA GOMES	12875564236
LAZARA HILARIO FREIRE	12297846837	LIDIA DA SILVA RIBEIRO	16424844148
LAZARA PEREIRA DE CARVALHO	16430740936	LIDIA LUIZ TIAGO	12536509747
LAZARO APARECIDO SEBASTIAO	12046834846	LIDIANA ASSUNCAO DA SILVA	13704594678
LAZARO WALDENEI DE ALMEIDA	10566052072	LIDIANE DA SILVA LIMA	16376204245
LEA DE OLIVEIRA VICENTE	20734313246	LIDIANE DE SOUZA	12919564244
LEA FERNANDA TORRES BANDEIRA	20734309095	LIDIANE ELISA DE DEUS	20161470186
LEANDRA APARECIDA DA SILVA	20348274836	LIDIANE RODRIGUES FURTADO	13792789891
LEANDRA ARAUJO	12601924227	LIDIANE WENCESLAU	13014251223
LEANDRA CARDOSO	12422524801	LIGIA DA SILVA	12997507253
LEANDRA DA SILVA DINIZ BARROS	16375060347	LIGIA DE FATIMA FREITAS	20742625227
LEANDRA REGINA DA SILVA	20929243867	LIGIA REIS DE OLIVEIRA	20928075316
LEANDRO HENRIQUE DIAS	12923493135	LIGIANE DA SILVA RIBEIRO	16424844547
LEANDRO LINEKER FERREIRA DA COSTA LIMA	16393767813	LILIA DOS SANTOS SANT ANA	12752734583
LEANDRO MARCEL CAMPOS DE CAMARGO	16438600084	LILIAN AMARAL MELO	12704429857
LEANDRO MARCEL PRADO	12870568330	LILIAN ANGELA LEAL NETO	23706254456
LEANDRO MARTINS DE ANDREZA	12769387229	LILIAN BEATRIZ MICHELAN	20928093705
LEANDRO NUNES ALEXANDRE	16358540867	LILIAN CORREA	12553156075
LEANDRO VICENTE	20740741939	LILIAN CORREA PINTO	12252769175
LEANE DOS SANTOS	20734309141	LILIAN CRISTIANE FERREIRA	12844508261
LEDAMARA PAULUS FERMINO	23632918739	LILIAN DE JESUS LIMA	16377451491
LEIA BORGES DE ALMEIDA	16373183948	LILIAN FERREIRA DA SILVA	20165668681
LEIDE DAIANE DE SOUZA OLIVEIRA	12974977261	LILIAN FERREIRA DO NASCIMENTO	12552122479
LEIDE TAVARES AMORIM	20928303157	LILIAN JESUS DE OLIVEIRA	20928162766
LEIDIANE COSTA BATISTA	16366596183	LILIAN MARIANA PEREIRA	20491734160
LEILA APARECIDA CORREA	12584451249	LILIAN PAIXAO	21021252613
LEILA CRISTINA DE SOUZA	16424163833	LILIAN REGINA DE OLIVEIRA PIRES	12364950696
LEILA DA SILVA	20993241608	LILIAN RODRIGUES PEREIRA	12364338281
LEILA FARIAS DE ALMEIDA	13127467817	LILIAN SIMONE DO PRADO CHAGAS	12275306236
LEILA JAQUELINE DA SILVA	20070626841	LILIAN VIANA DA SILVA MOURA	20381489897
LEILA KAUANA CARDOSO	20342693381	LILIANE ANTONIA BUENO DE GODOY	20961970833
LEILA LIMA DA SILVA	20734453676	LILIANE DE MOURA ROSARIO	20216979212
LEILA RIBEIRO DE SOUSA	20212243211	LILIANE DE SOUZA SIQUEIRA	20740728304
LEILA SILVA GODOY	12749912220	LILIANE DIAS DA SILVA	16424174355
LEILANE DE CASTRO MESSIAS	16427088212	LILIANE DOS SANTOS LOPES	20115300680
LEILDA FERREIRA RODRIGUES PINTO	21031139488	LILIANE MARIA OLIVEIRA DOS SANTOS	16382408485
LEILENE CRISTINA DIAS DOS SANTOS	16424163973	LINDALVA CARVALHO DE LIMA	12498829069
LEILIANE DRIELLI CARVALHO DOS SANTOS REIS	16377989831	LINDALVA MARIA RODRIGUES MOVIO	10668194054
LEILIANE PEREIRA DA SILVA	16429506437	LINDETE FLOR DA SILVA	20697688105
		LINDINALVA DOS SANTOS	22811887503
		LINDINALVA SANTOS SILVA	16426036626

**ASSISTÊNCIA E DESENVOLVIMENTO SOCIAL**

LIOMAR TELES FERREIRA	12541905892	LUCIANA DA SILVA TIBURCIO	21301107273
LIONI JESUS ELIAS	12347469640	LUCIANA DANIELE DA SILVA	12673436261
LIRIA APARECIDA BORGES	20928185022	LUCIANA DE JESUS SANTOS	20429772658
LISA CAROLINA DIAS VIANA	20169245866	LUCIANA DE LIMA SILVA	12732169260
LISANDRO DONIZETI COUTINHO	12748742895	LUCIANA DE MATOS	12828162518
LISIANE CARDOSO DOS SANTOS	16350810431	LUCIANA DE OLIVEIRA	12691263268
LISLEI BRITO SANTOS	16499003396	LUCIANA DE PAIVA ALMEIDA	16376588051
LIVIA OLIVEIRA DE SOUZA	20321776725	LUCIANA DE SOUZA VICTOR	12931125255
LIVIA ROBERTA DE SOUZA	20928104707	LUCIANA DIAS LOPES SILVA	20445543323
LIVIO CELESTE DE SOUZA	12381825519	LUCIANA DO NASCIMENTO BARBOSA	12727683075
LIZETE CASTILHO PEREIRA	12099896587	LUCIANA DOS SANTOS RODRIGUES	16438868338
LIZETE FATIMA DE OLIVEIRA	16352546545	LUCIANA ESTELITA CAVALCANTE NICOLAU	12801586244
LODIA JANIELE DE LIMA SOUSA	15066864850	LUCIANA FERNANDES DAS CHAGAS	12793181236
LOHANA EMANUELE DEURI	20340224988	LUCIANA FONSECA DE JESUS	12382035945
LONY DUMAY	13757196480	LUCIANA FRANCISCA MARTINS	20928163207
LOREN KATE DE MORAES	12986951262	LUCIANA GUEDES COSTA	16484238120
LORENA AUGUSTA NONATO	16466963994	LUCIANA GUEDES FERREIRA	12897498244
LORETO KOKI NAKAZAWA	10420001813	LUCIANA HONORIO DOS SANTOS	12750272442
LOURDES DE OLIVEIRA SOUZA	12740661233	LUCIANA LIBORIO PEREIRA DE SOUZA	22818011476
LOURDES DOS SANTOS CARVALHO	12734241228	LUCIANA LOURENCO FARIA	12457739200
LOURDES MARIA DOS SANTOS	12302897120	LUCIANA LUIZETTO	12634378779
LOURDES ROSA LIMA SANTOS	10871232771	LUCIANA MARIA DA SILVA	16439639170
LOURIENE VAZ DE SOUSA	16515545852	LUCIANA MARIA DA SILVA	16447138770
LOURIVALDO PEREIRA DA SILVA	23866541119	LUCIANA MARIA DOS SANTOS	12560368228
LOURIVANIA ALVES SILVA	16455274890	LUCIANA MOREIRA DE SOUZA	13079807773
LUANA AMANDA DA SILVA	15216591455	LUCIANA PERPETUA DA SILVA	16497707590
LUANA APARECIDA ALVES DE LIMA	16375157987	LUCIANA QUEIROZ	12626665233
LUANA BEATRIZ DA SILVA ROSA	16376723900	LUCIANA RAQUEL RIGOLO	20342770319
LUANA CAETANO FRANCISCO	20069057324	LUCIANA RODRIGUES DOS SANTOS DE OLIVEIRA	12373028141
LUANA CAMILA TEOTONIO DA SILVA	16444339147	LUCIANA ROSARIA TARSITANO	12540041371
LUANA CAROLINA MACHADO	16377259671	LUCIANA SILVA ALVES DE SOUSA	20928170378
LUANA CRISTINA DA SILVA MIGUEZ	20678661639	LUCIANE CAETANO RAMOS RODRIGUES	16376732136
LUANA CRISTINA DE SOUZA	16427140370	LUCIANE MARIA MUNHOZ	10648409365
LUANA CRISTINA DOS SANTOS	13588758770	LUCIANE ROSA FERREIRA DANTAS	12740055228
LUANA CRISTINA DOS SANTOS NEVES	20069090518	LUCIANE SILVERIO DA SILVA	16424202294
LUANA CRISTINA RODRIGUES AMANCIO	16377473398	LUCIANO APARECIDO CANDEU	12381830520
LUANA DE CAMPOS	16505860585	LUCIANO PINTO DE OLIVEIRA	16450572192
LUANA DE CARVALHO SOUZA	16424183168	LUCIANO SILVA DO NASCIMENTO	20069066064
LUANA DE FRANCA SANTOS	16424182455	LUCICLEI SOARES	20928161921
LUANA DE LIMA	16377472006	LUCICLEIDE BOAVENTURA DE SOUZA	21309874354
LUANA DE OLIVEIRA DA SILVA	20342717248	LUCICLEIDE PEREIRA DA SILVA	13845764723
LUANA DE SOUZA SILVA	16437803798	LUCIENE APARECIDA DA SILVA LIMA	16424854380
LUANA FABIOLA GERALDO	16379212338	LUCIENE CARDOSO DE FREITAS	20169628293
LUANA FERNANDA DOS REIS	16375159645	LUCIENE DA SILVA DINIZ	16425511282
LUANA FERNANDA FRANCO VIANA	16486900734	LUCIENE DE SOUZA PINTO	12848092779
LUANA FRANCIELE ALVES DE BARROS	20928272421	LUCIENE DO AMARAL NONATO	12795749248
LUANA MARIA ASSIS FERREIRA	20491733199	LUCIENE FERREIRA DO NASCIMENTO	16395365321
LUANA NASCIMENTO SANTOS	20069059580	LUCIENE GALDINO DA SILVA	12277561004
LUANA PATRICIA DA SILVA	20734313335	LUCIENE LIMA SANTOS	12896248228
LUANA PATRICIA DOS SANTOS	21074392401	LUCIENE MARQUES DE LIMA	12119209210
LUANA PEREIRA DOS SANTOS	20638031510	LUCIENE MENDES TAVARES	12743075238
LUANA PORFIRIO DA SILVA	16430744990	LUCIENE ROSA DOS SANTOS	12709687226
LUANA RAFAELA BARBOSA MARCIANO	13728496994	LUCIENE VIEIRA EVANGELISTA	20102764357
LUANA REGINA CUSTODIO	16431898762	LUCILENA ANTONIO PINA FERREIRA	12442269335
LUANA TALITA DA SILVA	16424183060	LUCILENE ALESSANDRA DOS REIS	20342725453
LUANA VERGINIA DA SILVA	16424183087	LUCILENE ALVES SCHIMIT	16424205935
LUANDA RODRIGUES DOS SANTOS	12828736239	LUCILENE ALVES VITAL	21070907830
LUARA DOS SANTOS SOARES	20734134848	LUCILENE DA SILVA	12535927111
LUARA MICHELE DE ALMEIDA	16376724419	LUCILENE MIRANDOLA DE OLIVEIRA SILVA	12917854253
LUCAS CHAGAS	21021062717	LUCILENE MUNIZ DE ALMEIDA	12896048253
LUCAS DA CONCEICAO SALES	16367867571	LUCILENE SENA ALMEIDA	16424205706
LUCAS HENRIQUE RIBEIRO	16425508745	LUCILMA CORNELIO DOS SANTOS FERNANDES TELES	12835047265
LUCAS SANTOS EMIDIO	16424850903	LUCIMAR ABEAS MARTINS	16423174742
LUCAS TOQUE DA SILVA	23883995076	LUCIMAR DA COSTA MORAIS	16425148293
LUCE TEIXEIRA DE ARAUJO	12180999137	LUCIMAR FERNANDES CORREIA	12866841508
LUCELIA APARECIDA RODRIGUES	12042385559	LUCIMAR FLAVIO DE SOUSA	12373043124
LUCELIA DA SILVA COELHO	16052017822	LUCIMAR GASPARD DE OLIVEIRA	12764363259
LUCELIA DE ANDRADE ALMEIDA	16438129969	LUCIMARA DE CASSIA MARQUES DA CONCEICAO	20169462158
LUCELIA DE JESUS MARTINS	12653162255	LUCIMARA DOS SANTOS	12868226231
LUCELIA RODRIGUES ALVES	20169620799	LUCIMARA FERNANDA CARDOSO	12856012231
LUCI DE OLIVEIRA GARCIA	10804570997	LUCIMARA PEREIRA LIMA	12609071231
LUCI NEIDE CORDEIRO DOS SANTOS	12391941961	LUCIMARA PEREIRA TEIXEIRA NAVARRO	16427202961
LUCIA APARECIDA ALVES RIBEIRO	23876584546	LUCIMARA ROCHA FARIAS DE OLIVEIRA	16377526890
LUCIA CECILIA CARVALHO	20439692185	LUCIMARA RODRIGUES SIQUEIRA	12641232261
LUCIA ELENA DA SILVA	20928339046	LUCIMARA THAIS DE VASCONCELOS	12875663234
LUCIA GRACIELMA DOS SANTOS BESSA	12923673222	LUCIMARA VIVIANE DOS SANTOS SILVEIRA	16424855271
LUCIA HELENA RAMOS	16429121764	LUCIMAURA SOUZA NASCIMENTO	20741576753
LUCIANA ALICIO DIAS SANTOS	21030387879	LUCIMEIRE BERTACCO	16378365408
LUCIANA ANDRADE AMORIN FILHA	20778016786	LUCIMEIRE EUSTACQUIO	12984672242
LUCIANA ARARI DE DEUS CUNHA	12237208435	LUCIMEIRE GOMES DE OLIVEIRA	12914088142
LUCIANA BARBOSA DOS SANTOS	20928221169	LUCIMEIRE RIBEIRO RIBAS ALVES	20794124067
LUCIANA BELARMINO DAS NEVES	16431939094	LUCINDA NETA GALVAO	12387484233
LUCIANA CAETANO FERREIRA	13416539892	LUCINEIA AMORIM	20342772591
LUCIANA CARNEIRO DE OLIVEIRA	16375214956	LUCINEIA BRAQUINO DOS SANTOS	12448251578
LUCIANA DA SILVA LACERDA	20741881130		

**ASSISTÊNCIA E DESENVOLVIMENTO SOCIAL**

LUCINEIDE FERREIRA LOPES DE OLIVEIRA	12435443279	MAIZA AMARO DOS SANTOS	16446431180
LUCINETE DA COSTA	16494080503	MAIZA CLEIA GOMES BEZERRA	12975001233
LUCIO ESTEVAM DA SILVA	12757719930	MALDES SHIRLEY BRAGA	15809666497
LUCRECIA APARECIDA DE OLIVEIRA CONCEICAO BARBOSA	12584296227	MALEN ABIGAIL FERNANDEZ	23894664092
LUDIMILA LOPES FOLHA	13414319895	MALENICE ALVES DE SOUSA CORONEL	16443595069
LUDIMILA MARIANA DE SOUSA SILVA	16376219064	MALIA LADOUCEUR RIDORE	23889702380
LUDMILA AMELIA DE ALMEIDA PARANHOS	16420910324	MANOEL DA COSTA GUEDES	16448164066
LUIS CARLOS VIEIRA JUNIOR	20162788074	MANOEL ESPERIDIAO DA SILVA FILHO	16429927459
LUIS FERNANDO PRADO	20928197063	MANOEL LAZARO DOS SANTOS	13826559850
LUIS GONZAGA DOS SANTOS	12058057092	MANOEL MESSIAS XAVIER BENTO	16421528377
LUIS HENRIQUE FIDELIS SANCHES	12444381736	MANUEL EDUARDO CONTRERAS VICENCIO	12414460816
LUIS JOSE DO NASCIMENTO	12021242341	MARA GABRIELA DE SIQUEIRA	20491775827
LUIS RICARDO AUGUSTO	21070930921	MARA ILZA PEREIRA DOS SANTOS	16436331310
LUIS TADEU DA SILVA	10837190158	MARA OLIVEIRA DE ARAUJO	20928171374
LUIZ ALVES DE OLIVEIRA	12493176393	MARA RUBIA DE OLIVEIRA	12388882100
LUIZ ANTONIO FERREIRA	12041950384	MARCEL APARECIDO TINELLI	20928185782
LUIZ ANTONIO MARTINS DA SILVA	10617274328	MARCEL DE SOUZA RIBEIRO	12844735268
LUIZ APARECIDO CASTANHEIRA ORTIZ	21310049612	MARCEL MARTI	12187032142
LUIZ CARLOS BARBOSA	12478077177	MARCELA APARECIDA VASCONCELOS	21028555395
LUIZ CARLOS CUSTODIO	12271540013	MARCELA DA SILVA FERREIRA	16449975793
LUIZ CARLOS MOREIRA LIMA	12131560763	MARCELA ESTER VASQUES MARTINS	16402345734
LUIZ DE ANDRADE SILVA	23842024386	MARCELA FERNANDA DE MORAES CARVALHO	20139961008
LUIZ EDUARDO RANJER	12116002682	MARCELA GALDINO DA SILVA	16382256413
LUIZ FERNANDO FANTINI DIAS	12275238109	MARCELA GONCALVES DOS SANTOS	20928143672
LUIZ FERREIRA	10560832726	MARCELA HELEN HERNANDEZ SILVA	16377026944
LUIZ FERREIRA CAETANO	10864207120	MARCELA RAFAELA RODRIGUES SANTOS	16429549586
LUIZ FLAVIO DE BRITO	12391934485	MARCELINA GONCALVES CARDOSO	16432181675
LUIZ MENEZES LIMA	10758547819	MARCELINO ALVES	12247945211
LUIZ PIRES DE OLIVEIRA	12696572226	MARCELO SOUZA DE MATOS	12541905965
LUIZ RENATO ALEGRO	10880606719	MARCELLA SILVA SARMENTO RIBEIRO	12828841229
LUIZA DAS GRACAS CAMARGO	12222716340	MARCELLA VASCONCELOS TECCHIO GUEDES	16449738856
LUIZA GOMES DA SILVA NETA	16432538433	MARCELLIA CARVALHO DE SOUZA MAHMOUD	23692234267
LUMARA CRISTINA BOSSATO CAETANO	20928204663	MARCELO CAMERA	12335730764
LURDES APARECIDA AFFONSO DE OLIVEIRA BENTO	12302600349	MARCELO DE PAULA	12329742780
LURDES MOURA	10730672937	MARCELO DE SOUZA MORAIS	12588227254
LUZIA PEREIRA DA SILVA MARTINS	20442454230	MARCELO EUGENIO DA SILVA	20069084194
LUZIA ALVES DE OLIVEIRA SILVA	20342724252	MARCELO JOSE BARBOSA	12491032254
LUZIA APARECIDA RAMOS SILVERIO	12415310710	MARCELO LOPES SILVA SANTOS	12808932094
LUZIA DA COSTA	12088219414	MARCELO VINICIUS RODRIGUES	12415295843
LUZIA DA ROCHA	12340840327	MARCIA ALEXANDRE DA SILVA	20313920715
LUZIA DE CARVALHO VERMIEIRO	12094167269	MARCIA ALVES DA SILVA	20169242433
LUZIA DE CASTRO PADILHA	10811152356	MARCIA ANTONIA NATALINO	20928183577
LUZIA DE LOURDES ESPERANDIO RODRIGUES	12497797775	MARCIA APARECIDA CAETANO	12279587639
LUZIA GONCALVES DE BRITO	16350293836	MARCIA APARECIDA CRIAVELARO	10864008497
LUZIA JOSEFA DA SILVA SANTOS	16353066911	MARCIA APARECIDA GOMES DE OLIVEIRA	23714367450
LUZIA MARIA ALVIM DOS SANTOS	12601967775	MARCIA APARECIDA MARIANO DE GODOI	16373144403
LUZIA MARINHO RIBEIRO	20066769501	MARCIA BIANCHINI PASSETI	12308013100
LUZIA PEREIRA DE SOUZA	12132573109	MARCIA BUENO DE OLIVEIRA	12285513544
LUZIA PIRES DE GODOY	23804869595	MARCIA CARVALHO DE SOUZA	20132431070
LUZIANA SOARES CORDEIRO SILVA	20408112632	MARCIA CRISTINA RODRIGUES	21021059198
LUZIENE FERREIRA SANTOS	16429922074	MARCIA DA SILVA BARBOSA FERRARI	12519778654
LUZINEIDE GUEDES DUARTE	16489819229	MARCIA DA SILVA OLIVEIRA	20342791154
LUZINETE GUIOMAR LAURINDO	12448246930	MARCIA DE AGUIAR NOVAIS	12680926260
LUZINETE SANTOS SILVA DE SOUZA	23657261563	MARCIA DE ASSIS LOPES	21021060463
MACICLEIDE MARIA DA SILVA	16419123624	MARCIA DE ASSIS OLIVEIRA	16508861795
MADALENA CORADINA DA SILVA	23809568100	MARCIA DE FATIMA MARINHO	16376129715
MADALENA FELIX DA SILVA	12275969146	MARCIA DE FREITAS BARRETO	16424297635
MADALENA RODRIGUES DA COSTA	16376597727	MARCIA DE OLIVEIRA SILVA	20738830776
MADALENA RODRIGUES MENDES	16425149869	MARCIA DE SOUZA BRITO	16372687241
MAELY DE OLIVEIRA INACIO	16397110584	MARCIA FERMINO	20069093045
MAELY RODRIGUES SILVA	13470097770	MARCIA FERREIRA DE OLIVEIRA	16362948913
MAGALI APARECIDA BALCANELLI	12325363122	MARCIA FERREIRA DOS SANTOS	20734305774
MAGALI DOS SANTOS COSTA	10848697577	MARCIA GILIOI	12415332501
MAGALI DOS SANTOS SILVA	16454560288	MARCIA HELENA CONSTANTINO	10439598904
MAGALI TEODORO DA SILVA	12271378925	MARCIA HENRIQUE FERNANDES	20928162138
MAGALI VILLANOVA	10821274845	MARCIA LUIZ DA COSTA	22820361926
MAGDA APARECIDA ALVES FERREIRA	12044971021	MARCIA MARTINS DA SILVA	20342693659
MAGDA CRISTINA RAPHAEL	12611702235	MARCIA MATHEUS RODRIGUES	12235982516
MAGDA FRANCINE AMORIM	16376598197	MARCIA MEIRA DA SILVA	12351223898
MAGDA GOMES DA SILVA	20734314242	MARCIA MOISES DOS SANTOS FARIA	16378531510
MAGDA GRAZIELE DE LIMA SANTOS	12980770150	MARCIA REGINA BAPTISTA NICESIO	12168674711
MAGDA SOUZA CARVALHO DE OLIVEIRA	12667904240	MARCIA REGINA BARROSO DE MAIO	12562411252
MAIARA BASTOS SILVA	13013448252	MARCIA REGINA CABRAL	12598328223
MAIARA CATERINE BOTELHO RODRIGUES DE CARVALHO	16371503643	MARCIA REGINA DA SILVA	16446252898
MAIARA PEREIRA DOS SANTOS	20479507141	MARCIA REGINA DE SOUZA	10103005509
MAIARA REGINA DOS SANTOS CLEMENTE	20741870783	MARCIA REGINA DOS REIS SILVA	12281505806
MAIARA TINTINO GAMA	14549138587	MARCIA REGINA EVANGELISTA	12648047222
MAILA RODRIGUES DA SILVA	16376260145	MARCIA REGINA FERNANDES DO COUTO	12335979894
MAIRA CERSOSIMO	13207877191	MARCIA REGINA MARTOS	10899571279
MAIRA LEVADA	12680245255	MARCIA REGINA PEREIRA DOS SANTOS	20980528148
MAIRINKE STELL ALEIXO HERMES	16412848682	MARCIA REGINA SILVEIRA FRANCO DA SILVA	12025888890
MAISA GABRIELE DE SOUZA	20734312630	MARCIA RODRIGUES	16357974006
		MARCIA ROSANA DOS SANTOS	12757180772
		MARCIA SILVA ALMEIDA	20069687050
		MARCIA SOBRAL ANTOCHIW	12298624420

**ASSISTÊNCIA E DESENVOLVIMENTO SOCIAL**

MARCIA SOUZA DA VEIGA	16378259144	MARIA APARECIDA DE SOUZA CARVALHO	12397400121
MARCIA TEIXEIRA RIBEIRO	20069042793	MARIA APARECIDA DE SOUZA COSTA	13009747259
MARCIÉLE MARIA CAVALCANTE LEAL	16377950110	MARIA APARECIDA DO CARMO	16437318784
MARCIELLE COSTA DA SILVA	16432484422	MARIA APARECIDA DOS SANTOS	12013082152
MARCIELLE TEIXEIRA DOS SANTOS MARTINS	20491770760	MARIA APARECIDA DOS SANTOS	12549585447
MARCIENE DOS REIS QUEIROZ	16410240660	MARIA APARECIDA DOS SANTOS ALVES	12954686229
MARCILENE GOMES DA SILVA	23824598821	MARIA APARECIDA DOS SANTOS BARBOSA	20743193967
MARCILENE RODRIGUES FELIPPE	12712754230	MARIA APARECIDA DOS SANTOS SCHIMIT	16362774966
MARCILIA SABINO DA SILVA	12851275234	MARIA APARECIDA FERRACINI PEREIRA	10740580202
MARCIO ANTONIO PRETO	10837384491	MARIA APARECIDA FERREIRA	16375356815
MARCIO APARECIDO DE JESUS DOS SANTOS	12732048269	MARIA APARECIDA FIGUEIRA	10552084759
MARCIO CESAR RODRIGUES	12303261165	MARIA APARECIDA FRANCISCA DE CARVALHO	10627145407
MARCIO FERRAZ DE OLIVEIRA	23890227119	MARIA APARECIDA FRANCISCO FERNANDES	16424231456
MARCIO LUIS DOS SANTOS	20169988478	MARIA APARECIDA GOMES DOS SANTOS	12294032057
MARCIO NANJI DA CUNHA	23810920653	MARIA APARECIDA GONCALVES	12612604156
MARCIO SOUZA SANTOS CELESTINO	12914529777	MARIA APARECIDA GREGORIO	10773820393
MARCIONEIDE ALVES DE OLIVEIRA	16358461010	MARIA APARECIDA HONORIO	20928245548
MARCOS ANDRE DA SILVA	12189009857	MARIA APARECIDA LACERDA MALDONADO	16371695704
MARCOS ANTONIO CHINELATTO	10819982560	MORAIS	
MARCOS ANTONIO DE ABREU	10610177912	MARIA APARECIDA MACENA DOS SANTOS	16424256440
MARCOS ANTONIO DOS SANTOS	12587890251	MARIA APARECIDA MACIEL	12425783573
MARCOS ANTONIO SILVA	12713773220	MARIA APARECIDA MOURA	12313812628
MARCOS AUGUSTO	10877128623	MARIA APARECIDA PEREIRA BARBOSA	10840011722
MARCOS EDUARDO RIBEIRO	12753201228	MARIA APARECIDA PEREIRA BORGES CARVALHO	12294046368
MARCOS GERONIMO OLIVEIRA AMPARO	12364969737	MARIA APARECIDA PEREIRA DA SILVA	20350172247
MARCOS ROBERTO GONCALVES DA VEIGA	12303140066	MARIA APARECIDA PEREIRA DOS SANTOS	12457738972
MARCOS ROGERIO COPULA	12057390499	MARIA APARECIDA SANTANA GONCALVES	20336283924
MARCOS SANTIAGO DE OLIVEIRA	12541257688	MARIA APARECIDA SILVA	12698327245
MARENILDO COSTA MUNIZ	12237212203	MARIA APARECIDA SILVA	10556076041
MARGARETE ALVES ARAUJO	20934214861	MARIA APARECIDA SILVA DA FONSECA	1274440258
MARGARETE FLAVIO CARNEIRO DE SOUSA	16376606106	MARIA APARECIDA SIQUEIRA BARBOSA	10435258483
MARGARETE TAVARES OLIVEIRA CARNEIRO SILVA	12775952269	MARIA APARECIDA SOARES AFFONSO	20928111584
MARGARETH DA CRUZ RODRIGUES	12391944758	MARIA APARECIDA SOBREIRA	20342709695
MARGARETH DE CONTI	20445300277	MARIA APARECIDA VIOTTI FARIAS	10763645041
MARGARETH GOMES DE SOUZA	21022630832	MARIA APARECIDA VITORIO DOS SANTOS	16393414236
MARGARETH ROCHA DE OLIVEIRA	12391941783	MARIA APARECIDA SILVA SOARES	13020468816
MARGARIDA DE SOUZA NOVAES	10755150438	MARIA ARLETE VIANA MACATRAO	20336145351
MARGARIDA FIRMINO BARBOSA	10673081149	MARIA ASSUNCAO FERREIRA	10889863048
MARGARIDA OLIVEIRA DA SILVA	12499254469	MARIA AUGUSTA SINARA DA SILVA	16523499023
MARI HEIDE DA COSTA	16447619914	MARIA AURORA RIBEIRO	23854964281
MARI NEUZA ALVES RIBEIRO	16425154064	MARIA AUXILIADORA RAIMUNDO CORREA	16374297316
MARIA ADELINA	12581645263	MARIA BENTA DE JESUS GANDRA	16432700540
MARIA ADIJANE DA SILVA	16443786506	MARIA BETANIA SILVA PINTO	16450594250
MARIA AGDA FERREIRA LOPES	12112411790	MARIA BEZERRA	21015220454
MARIA ALDENICE DA SILVA	20474252986	MARIA CARDOSO DE MACEDO	12012927248
MARIA ALINE CABRAL DA SILVA	13860935932	MARIA CARLOTA GOTARDO DE OLIVEIRA	12906652220
MARIA ALMERIA PEREIRA LIMA	12738327232	MARIA CARMEM DA SILVA	20928084862
MARIA AMELIA LOPES	16378691976	MARIA CAROLINE MATIAS NETO	16374457790
MARIA ANA ALVES	12630063935	MARIA CICERA DA SILVA	12541254867
MARIA ANDREA LOPES DA SILVA	16419309825	MARIA CICERA DOS SANTOS	16397211976
MARIA ANDREIA DE SOUZA	16062708178	MARIA CICERA DOS SANTOS	12408556173
MARIA ANGELA JORGE DOS SANTOS	17039466064	MARIA CICERA LIMA SILVA	16392262335
MARIA ANGELA SCAPIM	10433992724	MARIA CICERA RODRIGUES DE MELO	20462313993
MARIA ANGELICA FREIRE GONCALVES	16354345679	MARIA CLARA SILVA SALES	23773226965
MARIA ANGELICA HILARIO PAES	16433664483	MARIA CLAUDIA CANDIDO DE SOUZA	12962125079
MARIA ANI SILVA DE SOUZA	12781091261	MARIA CLAUDIA DE OLIVEIRA	12541988542
MARIA ANTONIA DE MORAES	16503460199	MARIA CLAUDIA SILVA BARBOSA	22806184265
MARIA ANTONIA MENDES TAVARES	12275369203	MARIA CLAUDIA TEIXEIRA DA ROCHA	22819770656
MARIA ANTONIA SOARES DA SILVA	16052567083	MARIA CLAUDIANA CANDIDO SOUZA	12961002089
MARIA APARECIDA ALVES PEDROSO	12795099146	MARIA CLAUDILENE DOS SANTOS SILVA	12854420251
MARIA APARECIDA BARBOSA SILVA	16441510864	MARIA CONCEICAO DOS SANTOS MELO	20937496523
MARIA APARECIDA CARNEIRO	20339422992	MARIA CONCEICAO SANTOS MACEDO	20915087949
MARIA APARECIDA CASEMIRO TEIXEIRA	12444381108	MARIA CONCEICAO SILVA PEREIRA	10227380530
MARIA APARECIDA CORDEIRO DA SILVA	12426587689	MARIA CRISTHINA MILIANO SANTOS SILVA	16472367478
MARIA APARECIDA COSTA	16446455667	MARIA CRISTINA DE OLIVEIRA	20691853171
MARIA APARECIDA COSTA SOUZA	20633626621	MARIA CRISTINA DE OLIVEIRA	12580113241
MARIA APARECIDA DA CRUZ	16413282119	MARIA CRISTINA DE SOUSA GONZAGA	12660691233
MARIA APARECIDA DA HORA SANTOS	16472746223	MARIA CRISTINA DOS REIS	12236097907
MARIA APARECIDA DA SILVA	12470577995	MARIA CRISTINA DOS SANTOS	10870822044
MARIA APARECIDA DA SILVA	12541471876	MARIA CRISTINA EULALIA DA SILVA	23773602851
MARIA APARECIDA DA SILVA	16427364821	MARIA CRISTINA FRANCISCO ALVES	16435545082
MARIA APARECIDA DA SILVA	12083993103	MARIA CRISTINA GUIDO	16481643741
MARIA APARECIDA DA SILVA	12583409222	MARIA CRISTINA JANUARIO	13166737854
MARIA APARECIDA DA SILVA	13176279530	MARIA CRISTINA LEME DA SILVA	16494275622
MARIA APARECIDA DA SILVA	13101037815	MARIA CRISTINA NAZARIO DA SILVA	16380248219
MARIA APARECIDA DE BARROS NETA	16361843077	MARIA CRISTINA PINHEIRO	12653340269
MARIA APARECIDA DE BRITO	16381088231	MARIA CRISTINA SANTOS DA SILVA	12756578268
MARIA APARECIDA DE BRITO CARMO	16413665026	MARIA CRISTINA SIQUEIRA	12072394734
MARIA APARECIDA DE JESUS	16514953965	MARIA DA ANUNCIACAO FERREIRA	16395510135
MARIA APARECIDA DE JESUS FERREIRA	16481640025	MARIA DA CONCEICAO CHAVES FIGUEIREDO	12397391173
MARIA APARECIDA DE LIMA OLIVEIRA	16418175876	MARIA DA CONCEICAO COSTA MOREIRA REIS	21023324794
MARIA APARECIDA DE OLIVEIRA ALVES	21028558939	MARIA DA CONCEICAO DOS SANTOS	16424258591
MARIA APARECIDA DE OLIVEIRA SOUZA	12378866676	MARIA DA CONCEICAO GUIMARAES E SILVA	16517458302
MARIA APARECIDA DE SENA	10859936322	UMBELINO	
MARIA APARECIDA DE SOUSA SILVA	12590369257	MARIA DA CONCEICAO LIMA DE SOUZA	12539474464

**ASSISTÊNCIA E DESENVOLVIMENTO SOCIAL**

MARIA DA CONCEICAO LOPES	20342772184	MARIA DO CARMO CONCEICAO SILVA PEREIRA	16522635977
MARIA DA CONCEICAO MARTINS	10690965068	MARIA DO CARMO CORREIA ALVES	16460757470
MARIA DA CONCEICAO MEDEIROS DA SILVA	16362094159	MARIA DO CARMO FARIAS DA SILVA	21296647163
MARIA DA CONCEICAO OLIVEIRA	23792591932	MARIA DO CARMO GOMES DA CRUZ	10887575401
MARIA DA CONCEICAO VENTURA	16376495665	MARIA DO CARMOS SANTOS	20169470169
MARIA DA GLORIA PARANHOS	12553157357	MARIA DO ROSARIO GONCALVES PEREIRA	12415327206
MARIA DA GRACA DO AMARAL	10874763875	MARIA DO ROZARIO GOMES SANTOS	12752366231
MARIA DA GRACA FERIGATO	10647235223	MARIA DO SOCORRO DA CONCEICAO COELHO	20167273528
MARIA DA GRACA PINTO FERREIRA	10437188725	MARIA DO SOCORRO DA SILVA	16399442150
MARIA DA GRACA SILVA CONCEICAO	21030388921	MARIA DO SOCORRO DA SILVA ARAUJO	20964761763
MARIA DA GUIA DA CONCEICAO	12349830774	MARIA DO SOCORRO LAURENCO FERNANDES GOMES	16359532639
MARIA DA PENHA COSTA RODRIGUES	12382037867	MARIA DO SOCORRO OLIVEIRA CAETANO	13333730811
MARIA DA SILVA MUNGUBA	12502696854	MARIA DO SOCORRO SOARES	16371970500
MARIA DA SILVA OLIVEIRA	12536356193	MARIA DO SOCORRO TAMANDARE DE JESUS	16050241628
MARIA DA SILVA SANTOS	16417041558	MARIA DOMICILIA BENTO	23847866873
MARIA DAMIANA DE SOUZA CAVALCANTE	20074118050	MARIA DONIZETE ROQUE	10890795409
MARIA DANIELA CAVALCANTE SOBRAL RODRIGUES	23686342851	MARIA DOS ANJOS MARCAL	12405592039
MARIA DAS DORES BRANDAO	10794120005	MARIA EDILEIDE DA SILVA OLIVEIRA CRUZ	16509531071
MARIA DAS DORES DA SILVA	16375570833	MARIA EDILEUDA TAVARES	20636592795
MARIA DAS DORES DE ALMEIDA	10685093481	MARIA EDIRLENE DA SILVA	16562103070
MARIA DAS DORES DOS SANTOS	12784246533	MARIA EDNA ALVES FERREIRA	12402151872
MARIA DAS DORES INACIO DOS SANTOS	12581625882	MARIA EDUARDA AZEVEDO GOMES	16522940249
MARIA DAS GRACAS CARDOSO BRITO	12834778037	MARIA EDUARDA MAIA DO NASCIMENTO	16414249549
MARIA DAS GRACAS DA SILVA	12999075814	MARIA ELENA MANZI DE SOUZA	16517819925
MARIA DAS GRACAS DE MORAIS ALMEIDA	16479064276	MARIA ELIANE SILVA DOS SANTOS	16487301931
MARIA DAS GRACAS MATEUS DA ROCHA	12466831807	MARIA ELIENE DA CRUZ	23875351599
MARIA DAS GRACAS PEREIRA DE SOUZA BRITO	20928227078	MARIA ELISA PIOVESAN	10793563299
MARIA DAS GRACAS RANCOLETA NOGUEIRA DA BRUSSI	16399326444	MARIA ELISABETE SOARES LIMA	12252266998
MARIA DAS GRACAS RIGUEIRA	16377161973	MARIA ELISANGELA RODRIGUES	16377162171
MARIA DAS GRACAS SANTOS OLIVEIRA	12466594619	MARIA ELVIRA BRESSAN	10771009736
MARIA DAS GRACAS SILVA	20928258704	MARIA ELZA NUNES DA SILVA	12067624336
MARIA DE CARVALHO SILVEIRA	20734139351	MARIA ERINEIDE DA SILVA	12848003261
MARIA DE FATIMA	10898921470	MARIA ERMELINA DE MELO FERREIRA	16361651356
MARIA DE FATIMA ALVES PEDROSO	12965190238	MARIA ESTER FONSECA	20928330944
MARIA DE FATIMA CANDIDO	16427284755	MARIA EUNICE NOGUEIRA LIMA	16376022023
MARIA DE FATIMA CASEMIRO DA SILVA	12223249150	MARIA EVELYN GOMES DORTA	20928163452
MARIA DE FATIMA DA CONCEICAO	16410015985	MARIA FABIANA SOUZA DA SILVA	16377800763
MARIA DE FATIMA DA SILVA	12391952858	MARIA FERNANDA WOLFF	21328162380
MARIA DE FATIMA DA SILVA	12009219300	MARIA FERNANDES DANTAS	12286290859
MARIA DE FATIMA DA SILVA PRADO	16371054210	MARIA FERREIRA DE SOUZA	20342757975
MARIA DE FATIMA DE OLIVEIRA	12518484029	MARIA FERREIRA LIMA DE OLIVEIRA	16424248898
MARIA DE FATIMA DOS ANJOS LIMA	16358945352	MARIA FRANCA PEDREIRA	20442576034
MARIA DE FATIMA DOS SANTOS	16405400663	MARIA FRANCIENE DE OLIVEIRA DINIZ	16414481603
MARIA DE FATIMA DUTRA DO CARMO	16376613560	MARIA FRANCISCA DA CRUZ	12470404489
MARIA DE FATIMA FERREIRA DA SILVA	10840251510	MARIA GERALDA FERREIRA	20342693012
MARIA DE FATIMA GALDINO	16523197272	MARIA GOMES DA SILVA	10627092702
MARIA DE FATIMA MARREIRO	12225930971	MARIA GUEDES DUARTE	20928173350
MARIA DE FATIMA MARTINS BATISTA	20928154836	MARIA HELENA ALMEIDA SANTOS	21285733179
MARIA DE FATIMA MIGUEL	10814995656	MARIA HELENA DA CONCEICAO	12408992860
MARIA DE FATIMA MOURA DA SILVA	16373114393	MARIA HELENA DARIO RODRIGUES	12108382013
MARIA DE FATIMA NASCIMENTO	10793849362	MARIA HELENA MARTINS	12541984334
MARIA DE FATIMA PAIXAO NASCIMENTO	12126295143	MARIA HELENA RAMOS	12313687483
MARIA DE FATIMA PEREIRA DOS SANTOS	16425526603	MARIA HELENA VIEIRA CABRAL	16424235001
MARIA DE FATIMA SANTA ROSA	12765534243	MARIA HELENILCE DOS SANTOS GOMES	12143519348
MARIA DE JESUS DA SILVA FILHA	20330732654	MARIA HILDA BEZERRA	12544200490
MARIA DE JESUS DIAS DE SOUZA	16355055135	MARIA HOLANDIA SOARES DA SILVA	16484119229
MARIA DE JESUS NUNES MAGRI	12297910624	MARIA IMACULADA DE SOUZA	10705088690
MARIA DE JESUS SANTOS ABREU	12689182248	MARIA IMACULADA DOS ANJOS ANTAO	23751585229
MARIA DE JESUS SILVA SANTOS	12352784133	MARIA IMACULADA SILVA	16496207888
MARIA DE JESUS VERAS DE ARAUJO MENDES	14029563194	MARIA INES CIPRIANO	16412592602
MARIA DE LOURDES CASTELUCI DE OLIVEIRA	12325019650	MARIA INES DOS SANTOS	16370019578
MARIA DE LOURDES DA CONCEICAO RAMOS	23869120009	MARIA INES FERREIRA	16498743000
MARIA DE LOURDES DA SILVA	16371899806	MARIA INES FERREIRA	12626223230
MARIA DE LOURDES DOMINGOS DA SILVA	12627337019	MARIA INES ISRAEL DA SILVA	20650412065
MARIA DE LOURDES FERREIRA DA SILVA	20368418442	MARIA INEY FERREIRA GUIMARAES	12313971041
MARIA DE LOURDES GERALDO BATISTA	12136969457	MARIA INEZ ALVES DOS SANTOS	21018617347
MARIA DE LOURDES GOMES BISSOLI	12689345236	MARIA IOLANDA SANTOS DE CAMPOS	21030777642
MARIA DE LOURDES MARQUES RIBEIRO	13100941135	MARIA IOLANE DOS SANTOS MACEDO	16045205864
MARIA DE LOURDES MISSON	10811609879	MARIA IRANI DOS SANTOS	20928087586
MARIA DE LOURDES PEREIRA	12825409814	MARIA IVANDA PIRES VASCONCELOS	16407984956
MARIA DE LOURDES PEREIRA GONCALVES	20342799686	MARIA IZABEL VIANA RIBEIRO	12308534011
MARIA DE LOURDES PEREIRA RODRIGUES	12501387742	MARIA IZILDA HOLLINGER	18072458901
MARIA DE LOURDES SILVA	20741879543	MARIA JACILDE DIAS EMIDIO	12600802268
MARIA DE LURDES DA CRUZ	12332085523	MARIA JANAINA DOS SANTOS BATISTA	20448402453
MARIA DEISE PINTO SOUSA LEAO	20441221011	MARIA JANAINA RODRIGUES DE LIMA	20141541622
MARIA DELMA SALU GONZAGA	20734311251	MARIA JANETE RIBEIRO	16482531378
MARIA DENISE APARECIDA PEREIRA	10887032424	MARIA JAQUELINE RODRIGUES	12966969778
MARIA DESUITA DOS SANTOS SILVA	12881593773	MARIA JIVANEIDE DA SILVA DINIZ	16435541206
MARIA DEUZANIRA FONSECA DE LIMA	16490377978	MARIA JOANA DARC PEREIRA DA SILVA	23864054768
MARIA DIAS DE SOUSA	12352801631	MARIA JOA MARTINS DAS FLORES	20342698901
MARIA DIAS FONCECA	20985789241	MARIA JOSE ALMEIDA	16377810572
MARIA DIONE FREIRE	12457891401	MARIA JOSE ALVES DE OLIVEIRA SANTOS	16377712635
MARIA DO CARMO BARBOSA DE LIMA	23799601267	MARIA JOSE ALVES FEITOZA FILHA	12378746573
		MARIA JOSE ALVES FERREIRA	12357952905

**ASSISTÊNCIA E DESENVOLVIMENTO SOCIAL**

MARIA JOSE BANDEIRA GONZAGA	16067605849	MARIA MADALENA TELES	10800404197
MARIA JOSE CORREIA FREITAS	16363734712	MARIA MARGARETE OLIVEIRA ROCHA	19036152782
MARIA JOSE DA CONCEICAO GONZAGA	12432467738	MARIA MARGARIDA DA SILVA	12017071511
MARIA JOSE DA SILVA	12599901261	MARIA MARIANA BASILIO	16390502177
MARIA JOSE DA SILVA CARLOS	20170634595	MARIA MERCES DOS SANTOS	20169164092
MARIA JOSE DE FATIMA DA SILVA	21341442219	MARIA MILZA ALVES FERREIRA	12312564116
MARIA JOSE DE OLIVEIRA	20928335857	MARIA MIRANDA DA SILVA	12251110218
MARIA JOSE DE OLIVEIRA	10557610270	MARIA MONICA ALONSO	16399314284
MARIA JOSE DE OLIVEIRA	12179903776	MARIA NAITA PORTO TEIXEIRA	16357771040
MARIA JOSE DOS SANTOS	12947476265	MARIA NASCIMENTO DA ROCHA	20429629731
MARIA JOSE DOS SANTOS	12665914265	MARIA NAZARE DA SILVA	12462443314
MARIA JOSE DOS SANTOS	12499805236	MARIA NEUMA PEIXOTO DE ALENCAR	16498367092
MARIA JOSE DOS SANTOS NASCIMENTO	12545972233	MARIA NEUSA DA SILVA	20928157711
MARIA JOSE DUARTE DA ROCHA	22812292708	MARIA NEUZA CARDOSO DE SOUZA	20400339794
MARIA JOSE FERREIRA CHAVES	12559143234	MARIA NILDA DOS SANTOS NEPOMUCENO	22810494575
MARIA JOSE FERREIRA DA COSTA	12656586250	MARIA NILDA FERREIRA SENA DA CONCEICAO	10730674182
MARIA JOSE FERREIRA LIMA	12686363586	MARIA NILZA FERREIRA	12810223221
MARIA JOSE LEAL DA COSTA	12028835798	MARIA NILZA VIEIRA	12692814241
MARIA JOSE LIMA DE SOUZA	16377214775	MARIA NOEMIA DOS SANTOS SOUZA	22808098285
MARIA JOSE LIMERAL DE SOBRAL	10891465569	MARIA OLIVEIRA DA MATA	12644598224
MARIA JOSE LOPES	12381826213	MARIA OLIVEIRA DA SILVA	16398962444
MARIA JOSE MARTINS FELIX	16469215522	MARIA PATRICIA DE ABREU	12408991643
MARIA JOSE MENDES GOMES VITURINO	16473311425	MARIA PEREIRA DE OLIVEIRA	12766560892
MARIA JOSE OLIVEIRA DUARTE	16427963202	MARIA RAFAELA RIGUEIRA DA SILVA	16376358900
MARIA JOSE PEREIRA DA CRUZ	12470434973	MARIA RAIMUNDA DA SILVA	12021677623
MARIA JOSE PEREIRA NASCIMENTO	16171477290	MARIA REGINA FERREIRA NORTE	20169269455
MARIA JOSE PEREIRA XAVIER	12355103196	MARIA REGINA PATRICIO DA SILVA	12459801442
MARIA JOSE PIRES FRANCO	12271416940	MARIA REJANE DA SILVA	20388945278
MARIA JOSE RICARTE DE ARAUJO	12403014933	MARIA RISONEIDE SILVA COSTA	16490032482
MARIA JOSE ROCHA DE BRITO	12754970810	MARIA RITA DOS SANTOS	13682022936
MARIA JOSE RODRIGUES	23686335316	MARIA ROCHA DA SILVA	10742258219
MARIA JOSE RODRIGUES DA SILVA	16352967281	MARIA ROCHA DE LIMA	12736220252
MARIA JOSE SILVA BARROS	22800772580	MARIA ROSA DE QUEIROZ OLIVEIRA	20339469131
MARIA JOSE VENANCIO	16486027771	MARIA ROSA GONCALVES DO CARMO	16461234439
MARIA JOSE VIEIRA BEZERRA	12365126695	MARIA ROSA VAREIRO QUINTINO	20153172724
MARIA JOSEANE DA SILVA	13368636773	MARIA ROSANGELA BATISTA DOS SANTOS	16376509011
MARIA JOSEANE RIBEIRO DA SILVA	13872906851	MARIA ROSANGELA RIBEIRO DOS SANTOS	16355086839
MARIA JOSIANE RIBEIRO	16383793781	MARIA ROSEANE SILVA DOS SANTOS	16413597187
MARIA JOSIENE GOUVEIA CARDOSO	16450270455	MARIA ROSENILCE DE OLIVEIRA	12720103243
MARIA JOSINAIDE MENDES DA SILVA	22810190975	MARIA ROSIMERE DA SILVA	16424269968
MARIA JULIA MARQUES DOS SANTOS	12488427766	MARIA ROSINEIDE DA SILVA	13114942600
MARIA JULIA MERLUCCI TOLEDO	23841253462	MARIA SANAIRA DOS SANTOS PEREIRA	16354671770
MARIA JULIANA BEZERRA DA SILVA	20427472959	MARIA SANDRA DE LIMA FERREIRA	12276101859
MARIA JULIANA MENDES DE OLIVEIRA	12901150014	MARIA SANDRA DE SOUZA	13070528812
MARIA KARINA RAMOS	21030775208	MARIA SANDRA DOS SANTOS	20619809420
MARIA KEILA GONCALO SANTOS	16396586283	MARIA SANTOS DA SILVA TEIXEIRA	22814293310
MARIA LAURISLANDIA DA SILVA FEITOZA	16489385474	MARIA SAO PEDRO COSTA SANTOS	16413597640
MARIA LEANDRA ALMEIDA DIAS	16371587693	MARIA SIDNEA ALVES SANTOS	12668770256
MARIA LEILIANE RODRIGUES	16479491581	MARIA SINEIDE GONCALVES DE ARAUJO	20928184018
MARIA LENICE DA SILVA	16425167948	MARIA SIRLENE FLAVIO	16437219581
MARIA LEONI DE GOUVEIA CESARIO	12340472093	MARIA SOLANGE DA SILVA	12465182872
MARIA LIGIA SILVA ALMEIDA	10561487062	MARIA SOLANGE XAVIER	20734310751
MARIA LINDINALVA DE OLIVEIRA	12617816267	MARIA TATIANE DA SILVA PALMEIRA	16390704152
MARIA LUCIA BERNARDO	23684343648	MARIA TATIANE DOS SANTOS	16405407757
MARIA LUCIA BEZERRA DE OLIVEIRA MESQUITA	12289588506	MARIA TEIXEIRA NUNES	10249905733
MARIA LUCIA DE ARAUJO	12425791126	MARIA VALDENICE DOS SANTOS MOREIRA	20166866673
MARIA LUCIA GERONIMO	12387336455	MARIA VALDENIRA FELIX ARAUJO	12153514845
MARIA LUCIA GREGORIO	12409015702	MARIA VALDILENE DA SILVA LIMA	16474336782
MARIA LUCIA MARTINS LIMA	16361778097	MARIA VALDILENES OLIVEIRA	16500602588
MARIA LUCIA MONTEIRO SOUSA	12087386473	MARIA VERONICA DA CONCEICAO	16405368611
MARIA LUCIA RIBEIRO DO NASCIMENTO	16381450860	MARIA VIEIRA NEVES	20342694450
MARIA LUCIA VILELA DO NASCIMENTO	12244312463	MARIA ZENILDA GOMES DE OLIVEIRA CRUZ	20928205473
MARIA LUCINEIDE ARAUJO DE LIMA	16368866757	MARIA ZILDA LAZAROTTE DA SILVA	20928222793
MARIA LUISA ABREU MATUSALEN	15448911289	MARIA ZULEIDE MENDONCA SANTOS	12627371268
MARIA LUISA ALVES	12410019856	MARIANA AUREA ASSIS	12748345233
MARIA LUIZA DA SILVA MACHADO	12051178552	MARIANA CARDOSO	20928066074
MARIA LUIZA DA SILVA SANTOS	16437821974	MARIANA CRISTINA DA SILVA	12946101241
MARIA LUIZA DA SILVA SOUSA	16425530813	MARIANA CRISTINA OLIVEIRA RAYIS	20602233326
MARIA LUIZA DOS SANTOS SILVA	16437228483	MARIANA CRISTINA POLINI FAGANELO	16427411560
MARIA LUIZA MACHADO	12350933298	MARIANA DA SILVA	16380292609
MARIA LUIZA RIBEIRO MOREIRA	20391277906	MARIANA DE OLIVEIRA RODRIGUES	20928320833
MARIA LUIZA RODRIGUES DOS SANTOS	12541739704	MARIANA DIAS	20491738107
MARIA LUZANIRA MONTEIRO DA SILVA	20485744052	MARIANA DO NASCIMENTO	20491731072
MARIA LUZIA BARBOSA DE LACERDA	16377663197	MARIANA GANDOLFI	12901049240
MARIA LUZIA DA SILVA FONSECA	12302194995	MARIANA LUSVARDI DE BRITO	23869578471
MARIA LUZIA NUNES	12444713364	MARIANA NATALIA SILVA DA HORA	14277373719
MARIA LUZIA PEREIRA	20928174217	MARIANA OLIVEIRA CARDOZO RIBEIRO	13273817770
MARIA MACIEL DE CARVALHO	12587152773	MARIANA OLIVEIRA DE ARAUJO	16386262841
MARIA MADALEINE LIMA	12466585679	MARIANA PAULA MODESTO	20137983160
MARIA MADALENA ALVES DE SOUZA	23814957136	MARIANA ROYO GOMEZ RODRIGUES	12892120235
MARIA MADALENA DE LIMA SOARES	12415315585	MARIANA SABRINA PRUDENCIO DOS SANTOS	20342798590
MARIA MADALENA DOS SANTOS DA SILVA	20407315874	MARIANA SILVA RODRIGUES RAMOS	16368984059
MARIA MADALENA GOLBI DA SILVA	16410944285	MARIANE ALMEIDA LIMA	15636842892
MARIA MADALENA PEDRO DE ABREU	12526438243	MARIANE CAROLINE PEREIRA DE OLIVEIRA	16442115268
MARIA MADALENA PEREIRA	12187033793	MARIANE FERNANDA BUENO	20928219210

**ASSISTÊNCIA E DESENVOLVIMENTO SOCIAL**

MARIANE VITORIA FERREIRA SANTOS	20163507613	MARLENE DE OLIVEIRA SANTOS SILVA	16376396845
MARIE ERLINE AUGUSTE DERINOR	23716194502	MARLENE DOS SANTOS	12280992746
MARIELEN FERNANDA PRUDENCIO DOS SANTOS	16424278932	MARLENE FERNANDES DE CARVALHO	12186597472
MARILEY NOBRE FALTZ ALVES	20491777293	MARLENE MANOEL PINHEIRO	12072344729
MARILETE CANDIDA DA SILVA SALVADOR	22818939592	MARLENE MARTINS DOS SANTOS	16399056072
MARILANDA DINIZ MOURA	12982654220	MARLENE MUNIZ DOS SANTOS	12824261244
MARILDA ALBIAZZETTI	12132706923	MARLENE OLIVA	12758029229
MARILDA APARECIDA CHENACHI DE AMORIM	10385251618	MARLENE PARANHOS CRUZ DOS SANTOS	12409000195
MARILDA APARECIDA GOUVEIA	16058780773	MARLENE RAFAEL DA SILVA	12092866291
MARILDA IZABEL DA SILVA	16400641794	MARLENE RODRIGUES	12746690227
MARILDA RAQUEL DE MORAES	10841004800	MARLENE SILVA DE OLIVEIRA	13446702899
MARILDENE COSTA MUNIS SANTOS	12106094207	MARLETE APARECIDA GANDRA VIEIRA	20743669465
MARILEI MARIA DA SILVA	12552166492	MARLETE MARIA DOS SANTOS	12415336027
MARILEI SILVA MOLERO	12629695265	MARLI ALVES DA SILVA	20929215995
MARILEIDE ALONSO DA SILVA	16438547507	MARLI APARECIDA ADAO PEREIRA	16488972287
MARILEIDE APARECIDA SOARES	10794213518	MARLI APARECIDA DE BARROS	12615237235
MARILEIDE DE LIMA	16414088596	MARLI APARECIDA DE OLIVEIRA ALEIXO	16407267502
MARILENA DE MORAES CAVALLARO	10786218166	MARLI APARECIDA OLHER	10848749534
MARILENA DE OLIVEIRA SANCHES	10802811954	MARLI APARECIDA PREXEDE	12285121581
MARILENE CHRISTOPHO	10840586687	MARLI APARECIDA RONCADA OLIVEIRA	10836405622
MARILENE DA SILVA BATISTA	16487777294	MARLI AVELINO DA SILVA	12547176795
MARILENE DE JESUS SANTOS	23810611456	MARLI CALIXTO	16425177323
MARILENE PRAZERES SANTOS REIS	20928104677	MARLI DOS SANTOS	12251203429
MARILHA GABRIELA GONCALVES FERREIRA	16435835633	MARLI DOS SANTOS CAMARGO	16494192611
MARILIA GABRIELA DE SA BARBOSA	20169242557	MARLI DOS SANTOS FERREIRA	12506572831
MARILIA MORENO SILVA	20069071831	MARLI GOUVEIA	16058798540
MARILUCI PORFIRIO	10889852011	MARLI LEITE BAPTISTA	12526064025
MARILUCI SIVIERI MIRANDA	12451023416	MARLI PEDROZO BUENO	10426198856
MARILYN KATHLEEN DA SILVA PEREIRA	16524206518	MARLI RODRIGUES	12028836174
MARILZA BERTUCCI RIBEIRO	12168668126	MARLI RODRIGUES DOS SANTOS	12887843518
MARINA ALVES DA SILVA	16362245386	MARLUCE HENRIQUE DA PAZ	12280773068
MARINA ANA DA SILVA	20390366727	MARLUCE LUIZ	13109378778
MARINA APARECIDA DA SILVA	12033336303	MARLUCE MARIA DE ALMEIDA RIBEIRO	12343076997
MARINA APARECIDA GASPAR CARBONERI	12638520235	MARLUCIA DE SOUZA CASTRO	22810205905
MARINA ARCANJO BAPTISTA ROSA	10434321904	MARLY APARECIDA DE ABREU	20928177089
MARINA DE MORAES ROSA	21021064906	MARLY DOS REIS LIMA	16364984542
MARINA DOS REIS	12303261009	MARTA CORREA EVANGELISTA	12596724229
MARINA MORAIS NASCIMENTO	20342765285	MARTA CRISTINA ALVES SOARES	16437105373
MARINA PAULA FERREIRA	20928214839	MARTA DA CONCEICAO MACIEL BARBOSA	12415338844
MARINA SOUZA CAMPOS	16374474865	MARTA DE AGUIAR NOVAIS	12444378484
MARINALVA AUDALIA DA CONCEICAO	21022031289	MARTA DE LIMA BASTOS	12415316999
MARINALVA CERQUEIRA	20928082878	MARTA DE OLIVEIRA INACIO SILVA	12966357225
MARINALVA DELLA COLETA	12391950731	MARTA DE SOUZA SANTOS	20147940146
MARINALVA FATIMA VIEIRA	12525457023	MARTA DIAS DA SILVA	12786486256
MARINALVA GOMES DO CARMO	12493028424	MARTA DOS SANTOS GONCALVES	16369040283
MARINALVA GOULART DA SILVA	16390138270	MARTA FATIMA MARINHO	12708379234
MARINALVA OLIVEIRA ARAUJO	16510891868	MARTA MARIA CANDIDA DA SILVA	12521045073
MARINALVA SEVERO FERREIRA DE CASTRO	16357921174	MARTA MARIA DA SILVA	13232083896
MARINALVA SILVA DO ROSARIO	16453473497	MARTA MOURA BOSSATO	12609400251
MARINARA ARRUDA	20491721662	MARTA RAIMUNDA DE SOUZA PAULA	12021238905
MARINEI GUSTAVO DA SILVA	12279588287	MARTA REGINA DA SILVA	22807680193
MARINEIDE ALVES DA SILVA	12633430246	MARTA REGINA MATHEUS	12155267055
MARINEIDE FERREIRA DA SILVA	12552237438	MARTA ROMAO ANDRADE	16438972437
MARINES DE FATIMA MARINHO	16378504408	MARTHA SAINT CYR ANTOINE	12584312281
MARINETE NASCIMENTO DA CONCEICAO	16473363840	MARTILIANA GUSTAVO DO NASCIMENTO	19031239391
MARINEUSA RONCALHO BATISTA	12191588117	MARY DANIELA CASSEMIRO ARAUJO	20163509934
MARINILDE DA SILVA	16512644922	MARY SUSAN DA SILVA	13604149850
MARINITA APRIGIO	23665906640	MATHEUS FELIPE GONCALVES SILVA	23853318106
MARINITA DOS SANTOS SILVA	12438991463	MATHILDE SUIANNE DOS SANTOS LIMA	20198998818
MARIO ANTONIO DE OLIVEIRA	12465183178	MAURA BATISTA PEREIRA TELES	12051289702
MARISA BARROS DE SOUSA	12397374864	MAURA MENDES SOARES	16461391194
MARISA BEZERRA OLIVEIRA DE JESUS	13959272102	MAURA VIRGINIA PESCADOR	10794370400
MARISA BONILHA RODRIGUES DA SILVA	12381816250	MAURICIO MORAES	10709240608
MARISA CAETANO PINTO	12657937251	MAURICIO ZULIANI	10708537240
MARISA DIAS RAMOS ZANINI	12075767604	MAURILIA BARBOSA DA SILVA	10877122617
MARISA PEREIRA SILVA DOS ANJOS	12727034255	MAURO APARECIDO DE SOUZA	12297810026
MARISA REGINA RODRIGUES	12248984180	MAURO DE OLIVEIRA VICENTE	12659375250
MARISA TOSHIE MISUTSU	12038788563	MAURO FRUTUOSO BORGES	12072406228
MARISILVA CARDOSO DE BARROS	10794211469	MAURO VITORIO DE OLIVEIRA	12388529923
MARISSOL SOARES RODRIGUES	12861001935	MAXLANE GOMES DE LIMA	20210867862
MARISTELA BAPTISTA DA CONCEICAO BENTO BARBOSA	20779860084	MAYARA ALVES CRISOSTOMO	20140673711
MARISTELA FERREIRA DOS SANTOS	23826391760	MAYARA ANTUNES CAPRISTANO	20928253346
MARISTELA INACIO DA SILVA	16528052930	MAYARA BALBINO ALTERO	16476437446
MARISTELA REGINA DIAS DE OLIVEIRA	20778040938	MAYARA BARBOSA DO NASCIMENTO	20742784813
MARIZETE OLAIA OLIVEIRA	16386266499	MAYARA CRISTINA FERREIRA	16428689422
MARIZETE SOUZA BRITO	16427629736	MAYARA CRISTINA OLIVEIRA	20928030754
MARIZILDA DE OLIVEIRA SILVA	10811847710	MAYARA CRISTINA OLIVEIRA MONTE	16424857398
MARLENE AFONSO FERNANDES	12805229241	MAYARA CRISTINE TOFOLI DE LIMA	20491809071
MARLENE ANTUNES DE SOUZA	20342726573	MAYARA DA COSTA	23882880666
MARLENE APARECIDA DOMINGOS	20928089775	MAYARA DA SILVA SANTOS	13050201249
MARLENE BOTELHO RODRIGUES	12391945053	MAYARA DOS SANTOS PIRES	16448034367
MARLENE CANAVERDE DA SILVA	16515005645	MAYARA DOS SANTOS SILVA	20048381416
MARLENE DE FATIMA URIAS	12798082236	MAYARA FERNANDA PEREIRA DOS SANTOS	16449934620
MARLENE DE JESUS FERREIRA	16424291831	MAYARA GERALDO BATISTA SANTANA	16424857509
		MAYARA LARISSA SILVA GIANINI	16424212826

**ASSISTÊNCIA E DESENVOLVIMENTO SOCIAL**

MAYARA PATRICIA DA SILVA NASCIMENTO	16438544990	MILENA RAFAELA MARTINS PIRES CAMARGO	14875490883
MAYARA RAQUEL COLTINHO BATISTA	16389671521	MILIANE COSTA CAITES	12472499002
MAYARA RODRIGUES DE MATOS	16449033844	MILTON DE OLIVEIRA GOES JUNIOR	12283798363
MAYARA SANTANA NUNES	16397769454	MILTON DE SOUZA ROCHA	10895201019
MAYARA SIGNORI RODRIGUES GALASSE	20446186109	MILTON GOMES DE OLIVEIRA	10787428547
MAYARA SOARES DE MELLO	13031730266	MILVEA ELYSEES DE LIMA SILVA	16552751630
MAYARA ZANGIROLI	20491818666	MIRA PAIXAO DA SILVA	20059080188
MAYCON ROGEFERSON DA SILVA	13385447851	MIRAEZA RIOS SANTANA	16363270481
MAYDA FONSECA PROENZA	13159544361	MIRALVA SANTOS COSTA	16066031679
MAYLA MOURA RODRIGUES	20740738504	MIRANEUDA BATISTA DE OLIVEIRA	13549280857
MAYLLA RAQUEL DA COSTA	20776621577	MIRELLA APARECIDA DE OLIVEIRA PENA	20734309060
MAYRA CRISTINA SOARES BARBOSA	16363622671	MIRELLY SANTOS ALBUQUERQUE	16643200807
MAYSA LIMA BATISTA	12785646241	MIRIA CRISTINA DA COSTA	20419877716
MECHELLE REGINA DA SILVA	20431752243	MIRIAM BISPO DE OLIVEIRA	20928040679
MEGRE HELLEN APARECIDA SILVA OLIVEIRA	20161477512	MIRIAM COSTA DOS SANTOS	12774609897
MEIRE SANTOS DE LIMA	16466750435	MIRIAM DE MORAES DA SILVA GUIMARAES	16421610073
MEIRIANE SOUZA BARBOSA	16370616037	MIRIAM DOS SANTOS ZANIN	12701306258
MEIRIELEN NONATO	16378113808	MIRIAM RODRIGUES	12391948362
MEIRILIAN SUSANA ABRANTES	20928113463	MIRIAM SILVEIRA ARRUDA	20961957926
MELIANE GALDINO DA SILVA	12397376271	MIRIAM TRINDADE DOS SANTOS	21340835306
MELIS DOS SANTOS CALAZANS	16534834775	MIRIAM VILLANOVA PINHEIRO	16424316249
MELISSA CAMPOS DEDESCHI	17039463472	MIRIAN APARECIDA DE SOUZA	13155448856
MELISSA CAUANE PAZ GOMES	20342800404	MIRIAN DA SILVA	16438515745
MELISSA MUNAROLO DE OLIVEIRA	12638162258	MIRIAN DE LIMA SOUSA	13879525853
MELISSA SILVA DOS SANTOS	20485458629	MIRIAN PALHANO DOS SANTOS	20069090666
MELRIAN LETICIA ZANOTO	20928313500	MIRIAN RIBEIRO DO NASCIMENTO	16666809816
MERCEDES APARECIDA ESCARPELINE	20634724449	MIRIAN SOUZA ALVES	17030873457
MERCIA PEREIRA MINASSIAN	12056042950	MIRIELE LETICIA SOUZA SANTOS	16424891138
MERCIA ROSENDO ARAGAO	16373152724	MIRLENE FAGUNDES DOS SANTOS SA	16449757087
MERIGREICE BEZERRA DA SILVA GASPAR	16424311522	MIRLENE NAYARA DA SILVA AMARO	23806335733
MERILENE EXANTY	13156951217	MOACIR DE CASTRO	20446191080
MERILINE NAISE DE PAULA DA SILVA	20441230673	MOACIR NAPOLEAO DA SILVA	10895216636
MESAQUI FERREIRA RAMOS	23886090201	MOISES ALFREDO KAIVA	23831357907
MESSIAS FRANCISCO DE ARAUJO	10552959402	MOISES DA SILVA	16376432493
MICAELE CORREIA DE LIMA	16053045269	MOIZES FERNANDES TELES	12293836861
MICAELE SOUZA SANTOS	20045241818	MONALISA CAMARGO DA SILVA	16687554485
MICAELE TAMIRIS DIAS DE OLIVEIRA TEJADA	23868659125	MONGELINE MEZIDOR FELIX	21306188654
MICHAEL LUIZ MARTINS	12781937268	MONICA ABILIO DE OLIVEIRA SILVA	16596930700
MICHEL SILVA DO PRADO	16424892371	MONICA ALVES	16613939006
MICHELE ALVES DE ARAUJO	13104068819	MONICA ALVES DA SILVA	12388543802
MICHELE ANDRELINA DOS SANTOS	16376827277	MONICA APARECIDA MARQUES DA SILVA	16657231866
MICHELE ANDRESSA DOS SANTOS BARROS	16589063584	MONICA APARECIDA MEURER	20342744989
MICHELE APARECIDA ARCARO	16429993451	MONICA AZEVEDO	15278332186
MICHELE BERNARDES HANAW FLAUSINO	12797436239	MONICA BARBOSA DA SILVA	16528088536
MICHELE BEZERRA LUCAS BUENO	12873905249	MONICA BARROS DE SOUZA	16540535857
MICHELE CRISTINA DA SILVA	13755728892	MONICA DA SILVA	21004072092
MICHELE CRISTINA DOS REIS MOREIRA	20446160886	MONICA DIAS VIEIRA SOUZA	12739129248
MICHELE CRISTINA LEMES DE LIMA	16444722420	MONICA DO CARMO MONTEIRO	12732822819
MICHELE CRISTINA LOPES DA CUNHA	12784807225	MONICA FELIX DE OLIVEIRA CARVALHO	20100267941
MICHELE CRISTINA MOREIRA DE OLIVEIRA CAMPOS	16378118869	MONICA LIMA ARCALA	20928297718
MICHELE CRISTINA PRADO DA SILVA	20928071035	MONICA MOREIRA	12762263257
MICHELE DE OLIVEIRA	16378271039	MONICA NASCIMENTO DA SILVA AGUIAR	16429996280
MICHELE DE OLIVEIRA MEDEIROS	23637619764	MONICA NUNES MAIA	20313507591
MICHELE DE OLIVEIRA PASSILONGO BARBOSA	20928198086	MONICA PEREIRA DE OLIVEIRA	12857029154
MICHELE FERREIRA DOS SANTOS	21074403934	MONICA REGINA ALVES PELLIZZER	10836985475
MICHELE MARIA DO ESPIRITO SANTO MENDES	20053302456	MONICA ROZILENE DE SOUSA	16379955381
MICHELE MARIA DOS SANTOS	16546554225	MONICA SILVA HERMES	21325579884
MICHELE MARIA RIBEIRO DA SILVA	20161479256	MONIKE EVELIN CONTESINI	20491775010
MICHELE MONTEIRO FERREIRA ALVES	23853246784	MONIKE GRACIELE DE CARVALHO	12809283267
MICHELE OLIVEIRA MARTINS	12964324850	MONIKE VITORIA DE SOUZA VENANCIO	20742623933
MICHELE RENATA DA SILVA	20342735394	MONIQUE ELLEN GOMES DE ALMEIDA	21029646580
MICHELE SILVA ALVES	20928315767	MONIQUE EVELIN ZANGEROLI MARQUES	16550337454
MICHELE SOUZA CORREA DA SILVA	13291042858	MONIQUE HELEN CARDOSO	21030384934
MICHELE TAIS CORREA	20342724090	MORGANA FARIAS CARDOSO	23602283999
MICHELLE APARECIDA SANTANA	16378797650	MORGANA KELLY DA SILVA	20740184320
MICHELLE FERREIRA DOS SANTOS	16543300540	MYCAELA CRYSTINA PEREIRA DE OLIVEIRA CAMARGO	21030720675
MICHELLE RODRIGUES CLAUDINO	20734312428	MYLENA DE OLIVEIRA INACIO	16572802656
MICHELLE TORRES	20080142790	MYLENA DE SOUSA SILVA	23827428455
MICHELLY MOURA DE OLIVEIRA	20485390765	NAAM PAES DE MELO LIMA	23799817197
MICHELLY TATIANA DA SILVA CAPELETTO	12765286223	NAAMA DA SILVA PEREIRA	21029958124
MICKAELA CRISTINA VIRISSIMO RODRIGUES	16377370211	NACILMA HENRIQUE	12432309350
MICKAELLY OLIVEIRA DOS SANTOS	13154920411	NADEJE DA SILVA	10687722982
MICKELY KATIANY FERREIRA NASCIMENTO ALVES	14944295533	NADIA APARECIDA RODRIGUES DE LUCAS	20342775698
MIDIA MARTINS BORGES	16476711416	NADIA NARA SOARES	13117236723
MIGUEL MANOEL DE SOUZA	12302052031	NADIR ALVES DE LIMA	20342707439
MIGUEL MENDES	10763133792	NADIR BRAZ DA SILVA FERREIRA	12469487813
MILANÉ DE CASSIA ALVES DE LIMA	20935072017	NADIR FERNANDES FERREIRA	16647175106
MILEIDE CRISTINA DE ARAUJO STEIN SCOGNAMILLO	13164519930	NADIR FRANCISCO DE MEIRA	12779879221
MILEIDE SANTOS OLIVEIRA	16566812556	NADJA ELID DOS SANTOS SILVA	20324147583
MILENA BATISTA DA SILVA	16427643887	NAHIARA CRISTINA MORAIS BALIERO	20069087347
MILENA DE SOUZA	20928155832	NAHOMIE FRANCOIS	21344507818
MILENA KATYE RODRIGUES PEREIRA	20928270321	NAIARA CRISTINA MARTIMIANO	16598984794
MILENA MADILAYNE SILVA	12391932016	NAIARA RIBEIRO DE SOUZA	16532556751
		NAIDE MACHADO FERNANDES	23738312419

**ASSISTÊNCIA E DESENVOLVIMENTO SOCIAL**

NAILDA ALVES DOS SANTOS	16602788494	NEUCI SCHIMITE LOPES	20742398557
NAILMA FELIX DA SILVA	16608794399	NEUMA DOS SANTOS MENEZES	20921850306
NAIR DA FONSECA LIMA	20165666484	NEUMA SUELI MARCELINO DOS SANTOS	12825202241
NAIR JOSÉ DOS SANTOS DE OLIVEIRA	12713339342	NEURIVANIA BARROS DA CUNHA	12880870374
NAIR MATEUS	12472492032	NEUSA APARECIDA LUCIO	12734563225
NAIRA CRISTINA NOVAES GOMES	12541740958	NEUSA DE PINA	12372947798
NAIRA ELLEN SERAFIM DA ROCHA	20485356095	NEUSA FERREIRA DA SILVA	12820574221
NANCI DE FATIMA DOMINGOS	16552777834	NEUSA GARCIA	12561052224
NANCI MARINHO CARBONERI	12701017892	NEUSA LOPES PEDRO	10717360765
NARCISO DOS SANTOS	12017063233	NEUSA MARIA CANDIDO	10853088079
NARRYMAN PAOLA GOMES GASPAR	23857180648	NEUSA NALVA MATIAS DA SILVA	12929508193
NATACHA TAYNAN CAETANO ALVES	20928294018	NEUSA SOLANGE DA SILVA DOS SANTOS	12741598675
NATALI DE MEDEIROS SOUZA RIBEIRO	23798109717	NEUZENI MARIA DE JESUS	10770631956
NATALI FERREIRA SENA	16600025493	NEVES HELENA VELOSO DE CARVALHO	16553960772
NATALI GUIMARAES DIAS	13060907934	NICOLE DA SILVA FARIA	20928262353
NATALIA AUGUSTA MAIA OLIVEIRA	20928011644	NICOLE RAIANE DE MELO	16554567616
NATALIA CAMILA MIGUEL DA SILVA	20390531566	NICOLE REGINA LAVER SANTANA	20740185130
NATALIA DE OLIVEIRA	20742450666	NICOLLY D LAVIEVE ALVES DE OLIVEIRA	12541688050
NATALIA DE OLIVEIRA TOLEDO	20487272972	NICOLY GABRIELLY RODRIGUES DA SILVA	16636812126
NATALIA DOS SANTOS RAIMUNDO	23713167660	NICOLY OLIVEIRA SENA	16600034344
NATALIA EDUARDO DA SILVA MEIRELES	20668919706	NIEGE AVELINO VIEIRA RUZZA	16598987939
NATALIA ELOISA PEREIRA DE SOUZA NUNES	23729975273	NIELY KARINE ANDRADE PAIXAO DOS SANTOS	20186191493
NATALIA FERNANDA VICENTE PRADO	20106217830	NILDA DE FATIMA RODRIGUES	12364479241
NATALIA GUIOMAR DA SILVA	20945394939	NILRANDA ALVES DA SILVA	12628676259
NATALIA JULIANA DE OLIVEIRA EUZEBIO	23610947604	NILSON ANTONIO FASSOLI	12174644527
NATALIA PEREIRA GASPAR ARAUJO	20928104685	NILSON DA SILVA	12340840416
NATALIA PRUDENCIO DE LIMA	20168183050	NILSON DA SILVA RUAS	12183531535
NATALIA SERAFIM DE FREITAS SILVA	14128507187	NILSON FLORIANO DA SILVA	12301471804
NATALIA TAMIRES ESTEVO	16625899454	NILSON FORTUNATO PETRIN	10582837100
NATALIA VANESSA CORREIA	16429076513	NILTON CARLOS DOS SANTOS	12408991449
NATALICE BARBOSA DOS SANTOS	20169987919	NILTON CESAR RAFAEL PINTO DA CUNHA	12880225258
NATALINA DE JESUS QUERUBIM	12397398739	NILTON SERGIO DA MATA VIEIRA	12605322221
NATALINA MONTEIRO DE SOUZA	20928175930	NILVANA NOGUEIRA REIS	16538550593
NATALINO FERREIRA DOS SANTOS	12646863243	NILVANIA MENDES SILVA	16529844997
NATALY ALCANTARA MEIRELES	20636384041	NILZA LOPES DOMINGUES	12189006149
NATALY MARTINS PEREIRA	20928219075	NILZA MARIA DOS SANTOS COLODI	20928023219
NATALY NAIANE LIMA	20169242751	NILZA PEREIRA REIS	10558277982
NATANIELE ROBERTA DA SILVA	16666476795	NILZA SENA VIEIRA	12328473921
NATANIELEN FERNANDA MACHADO DE LIMA SANTOS	16601201228	NINELZA PEREIRA DA SILVA	12442369070
NATASHA TATIANE DE MEDEIROS SILVA	13810680930	NIVEA DE CASTRO CAJUEIRO	23743675559
NATHALIA APARECIDA MENDES DA CUNHA	16649846954	NODECI AVELINO DA SILVA	16621774576
NATHALIA APARECIDA PINTO DA SILVA	20321426473	NOELI PATRICIA NATALI SILVA	20928060475
NATHALIA CAROLINE LOPES	20928264453	NOELY ISABELLE FERREIRA SILVA	16666285965
NATHALIA FRANCISCA COUTINHO	20734310948	NOEMI AMARAL DE SOUZA SILVA	23715746862
NATHALIA GRACE SILVA SANTOS	16601385167	NORBERTO ZANOTELLO	10609691403
NATHALIA LARNE DE OLIVEIRA LIMA	23871029137	NORISBELA MACHADO DIAS COSTA	16631280835
NATHALIA LUQUEZ NETO	16474560763	NORIVAL SOARES FRANCO	12856571893
NATHALIA MARIANE DE OLIVEIRA	20491730513	NORMA DAS GRACAS SOUZA	12345509084
NATHALIA MELO DOS SANTOS	16598985863	NORMINHA OLINDA CARVALHO	12824954258
NATHALIA PIMENTA DA CUNHA	16551502106	NUBIA DA SILVA SALES	16538180354
NATHALIA SILVA NOGUEIRA	20491744913	NUBIA DE CASSIA SANCHES MESQUITA	12763279254
NATHALYA PIRES	13250051895	NUBIA DENEGLA SOARES SILVA PEREIRA	12468146656
NATIANE GOMES PINTO	16639567610	NUBIA HADENE ALVES SANCHES	16613953580
NATIALLY KETEREN FERREIRA VIDAL	23612758108	NUBIA MARIA DA SILVA SANTOS	20966747520
NAUANY MORAES DOS SANTOS	16605745508	NUBIA MORENO DIAS	20984219646
NAYARA ALVES BENEVIDES	16600022591	NUBIA RAFAELA DANE	20124548959
NAYARA AMBROSIO BAGUE	20928130430	NUCIA SOUSA SANTOS	16624897962
NAYARA CRISTINA BERTOLI	20742402155	ODAIR APARECIDO MARTINS	10687695772
NAYARA CRISTINA PEREIRA MOURA	16378563668	ODAIR DIAS DOS REIS	12498961838
NAYARA GALVAO ROSA	20775037618	ODETE DE OLIVEIRA	12546907877
NAYARA HELEN DELGADO	20169244975	ODETE FERREIRA	12442369895
NAYARA MORAES FREITAS	16378122912	ODETINA BATISTA COSTA SANTOS	20158782148
NAYARA QUEIROZ SANTOS	20928056427	OFELIA APARECIDA BARBOSA	12193838021
NAYELLY JOANA MAGALHAES DE ASSIS	20775610210	OLDEIR MARANHAO DE OLIVEIRA	12383177212
NAZAITH FABRICIO DA ROCHA	17038791743	OLIVANIA RIBEIRO DE ANDRADE	12226204913
NEIDE FERNANDES DE ARAUJO	12340390178	OLIVINA RODRIGUES DOS SANTOS	12794744242
NEIDE LAURINDO DA SILVA	16425193043	OMAR RODRIGUES DA COSTA	13173825348
NEIDE OLIVEIRA DE SOUZA SILVA	10863974195	ONESIA RODRIGUES SABARA	16600040549
NEIDE SILVA GANDRA	12974779931	ONICE APARECIDA VERGILIO DE LIMA	12308886767
NEIDE VIANA BRITO	23618731651	ONILDE MARIA DA SILVA	12351224916
NEIVA LOIOLA SANTOS	12604843252	ORELITA FRANCISCO DE ALMEIDA SILVA	23621858209
NEIZE HELENA VIEIRA CABRAL DE SOUZA	12372012918	ORIDES BENEZATO	10810930495
NEL MARY MERCEDES BARRIOS DE CABRERA	15451823212	ORIDES DE ANDRADE JUNIOR	10735164212
NELCI SOLANGE ALBERTO DO PRADO	10889384174	ORLANDO AZEVEDO	12536351930
NELMA CARDIAL GOMES	12619158267	OSANEA SOUZA DE OLIVEIRA	16611695193
NELMA DE OLIVEIRA SILVA	13611131813	OSAYDE FERREIRA DIAS	12873556228
NELMA FERREIRA GOMES	23606212565	OSCAR MENEZES DE MEDEIROS	12126810536
NELSON ANTONIO DE OLIVEIRA JUNIOR	20442450820	OSELIA VAZ DA COSTA	16040440091
NELSON APARECIDO FERNANDES	10742259126	OSMARINA PAES DE CAMARGO	20928105363
NELSON CRUZ	12039027159	OSMARINA SOARES DA SILVA	20165274675
NELSON PEREIRA DE ALMEIDA	10836511066	OSVALDO FERREIRA DE JESUS	12388542741
NELSON RODRIGUES FERREIRA	12465187734	OSVALDO LESSA CARDOSO	12328586343
NELSON SOARES	12185260105	OSVALDO NARCISO DE OLIVEIRA	10801282559
NELSON VICENTE DA SILVA	12154739484	OSVALDO NELSON IGNACIO MATIOLI	12201043460
		OSVALDO NUNES DO NASCIMENTO	12021429891

**ASSISTÊNCIA E DESENVOLVIMENTO SOCIAL**

OSVALDO ZILLO	10561931361	PATRICIA RODRIGUES FERREIRA	20491747726
OTAVIA CAMPOS DE MORAES	10747292814	PATRICIA SILENE SILVA BARADEL	16630911106
OVIDIO LAURINDO DOS SANTOS	10847819334	PATRICIA SILVA CRUZ	16552837608
OZELITA PEREIRA DA SILVA	16528111147	PATRICIA SOUSA BATISTA AZEVEDO	13027712259
PABLO FELIPE ALVES DA CRUZ	16600045532	PATRICIA VANESSA BENTO DE SOUZA	16602932609
PALOMA ALVES NOGUEIRA	16551799729	PATRICIA VICENTIN MARINI	16607699899
PALOMA DE ABREU BARBOSA	23729419885	PATRICK HERNANI MARIA	13365315348
PALOMA FRANCINI MEDEIROS	16250615912	PAULA ANGELICA DA SILVA	20096206327
PALOMA LARISSA DIAS	20491713988	PAULA APARECIDA MAXIMO	16598992940
PALOMA LIMA DE PAULA	16600733447	PAULA APARECIDA SANTOS FERNANDES	16601028747
PALOMA MARIANO NATALINO MOTA	20742397674	PAULA BRUNA BARBOSA	20042244697
PALOMA PESSOTO	20342748690	PAULA CRISTINA CORREIA DOS SANTOS	17036391608
PALOMA RAFAELA SILVESTRONI	13155112912	PAULA CRISTINA OLIVEIRA FERNANDES	16622972843
PALOMA ROCHA DE BRITO CORREIA	20428579692	PAULA DE JESUS VALERIO	21022630891
PALOMA SILVA DA CONCEICAO	13380853894	PAULA DE SOUSA SANTOS	16607704833
PALOMA SOUSA SILVA	20491791989	PAULA DIAS	16552844612
PALOMA SOUZA DE LIMA	23856993718	PAULA FABIANA RODRIGUES CAMPI	12746543224
PALOMA VASCONCELLOS MENEZES	20738825292	PAULA FERNANDA DUTRA	16546680875
PAMELA ALVES SANTANA DE SOUZA	23688851370	PAULA LARA ALVES	20007333689
PAMELA APARECIDA VENTURA	20161474971	PAULA LETICIA DOS SANTOS	21307920111
PAMELA CAROLINE CHAMBA	13056489244	PAULA ROBERTA DE OLIVEIRA	16545975278
PAMELA CRISTINA DIAS NUNES	20683852447	PAULA VITA EUZEBIO FARIA SILVA	12381825616
PAMELA CRISTINA DOS SANTOS	20740732964	PAULINA PEREIRA GOMES	12594934234
PAMELA CRISTINA DOS SANTOS	23758413482	PAULO AFONSO CONCEICAO	12331868222
PAMELA CRISTINA LOPES DA SILVA	21021596010	PAULO ALMEIDA DA SILVA	10427624875
PAMELA CRISTINA MESSIAS DE OLIVEIRA	16605758200	PAULO ANDRE PINHEIRO	12042699464
PAMELA DA SILVA SANTOS	16552451904	PAULO CESAR DA CONCEICAO GATTO	12302188545
PAMELA ELISA OLIVEIRA	20928054602	PAULO CESAR DA ROCHA	10889456582
PAMELA GABRIELA SILVA	12980741185	PAULO CESAR DE PAULA SOUZA BARBOSA	12017332692
PAMELA KAISA GONCALVES	16598991596	PAULO CESAR NONATO	20928274092
PAMELA KASHMIR FURTADO FERRAZ	20788409748	PAULO HENRIQUE BENTO LEANDRO	16576082070
PAMELA KLEIN	20212677521	PAULO HENRIQUE MEDEIROS DE ARAUJO	20165660508
PAMELA PIMENTA DA CUNHA	16551530274	PAULO HENRIQUE PIRES DA CUNHA MOREIRA	16552219912
PAMELA REGINA MARTINS DA SILVA	12803889252	PAULO ROBERTO DA SILVA	12364969494
PAMELA ROBERTA MENDES	13008686264	PAULO ROBERTO GOMES DA SILVA	12482857831
PAOLA AMANDA DA SILVA	16611695525	PAULO ROBERTO PAVAN	12182953320
PAOLA BEATRYCE NOGUEIRA	16622121061	PAULO ROBERTO RONDON MARCELLINO	12137132720
PAOLA LUSTOSA VILELA	20342714176	PAULO SERGIO ALIOTI	12239521815
PAOLA MARIE DI STEFANO SHIMODA MORIMOTO	12761204265	PAULO SERGIO DE OLIVEIRA	12308577918
PAOLA STEPHANIE ALVES DA SILVA	20928175140	PAULO SERGIO GALVAO DAS NEVES PINHEIRO	10832209276
PAOLA TAINANA DIAS	20342705487	PAULO SERGIO PERES VILCHES JUNIOR	15635834772
PAOLA TAMIRES RIBEIRO	16601392007	PAULO SERGIO SOARES GARCIA	10426109713
PATINO PEDRO DYER	14878357874	PAULO TIMOTEO RIBEIRO DA SILVA	12198820333
PATRICIA ALMEIDA FRANCISCO	21338051727	PEDRINA DO PRADO JUSTIMIANO	12170713001
PATRICIA APARECIDA MATHEUS	16600049392	PEDRO DO NASCIMENTO SILVA	16625775216
PATRICIA APARECIDA OLIVEIRA LIMA	12740420147	PEDRO GABRIEL MOTTA RODRIGUES	23849808889
PATRICIA APARECIDA ZANINI DE OLIVEIRA	12585730257	PEDRO HENRIQUE PREXEDE DE OLIVEIRA	16624772450
PATRICIA BORGES DE OLIVEIRA	12734805245	PERCIVAL MINHACO	1055988440
PATRICIA BUZZATTO	20169435444	PERIVALDO MARIANO	16583249317
PATRICIA CAROLINE SILVA DE OLIVEIRA	23658733310	PETERSON ALVES DE SOUZA	16638998359
PATRICIA CECILIA TABOADA	20163520849	PHELIPPE SALOMAO CANESSA CALLEGARO	12541901838
PATRICIA CORREA NUNES	13366617771	PLACIDINO JOSE DA TRINDADE	10636028590
PATRICIA CORREIA BATISTA	16684646303	POLIANA ALVES INACIO	12895777251
PATRICIA COUTINHO DE CARVALHO	20105370570	POLIANA DA SILVA OLIVEIRA	20342799830
PATRICIA CRISTIANE FERRAZ FELIPPE	12344436598	POLIANA RODRIGUES DOS SANTOS	13015908226
PATRICIA CRISTINA DUARTE	12382036704	POLIANA VITORIA MESSIAS DE OLIVEIRA	16605767692
PATRICIA CRISTINA LIMA SANTANA	20123865454	POLLIANA DE OLIVEIRA SOUZA	20491776327
PATRICIA DA SILVA	23669901392	PRICILA DE PAULA	12506522559
PATRICIA DA SILVA BARBOSA	16697981459	PRISCILA ADRIANA DOS REIS	13070543773
PATRICIA DALVES PEREIRA	20481515229	PRISCILA ALVES SANTANA	21071183771
PATRICIA DANIELA DE OLIVEIRA	13243652811	PRISCILA APARECIDA CAMARGO	13002573220
PATRICIA DE ALMEIDA SILVEIRA RODRIGUES	12479488855	PRISCILA APARECIDA DE OLIVEIRA	16530073397
PATRICIA DE FATIMA MATHIAS	12557033148	PRISCILA APARECIDA DE SOUZA	12811116240
PATRICIA DE LIMA FREDERICO	13743440457	PRISCILA APARECIDA DOS SANTOS	20740728568
PATRICIA DE MOURA COSTA	16663722663	PRISCILA ASSIS DESTRO	16551549765
PATRICIA DOS SANTOS VIEIRA	23840431049	PRISCILA BARBOSA DE GODOY	16543377802
PATRICIA DOS SANTOS XAVIER	12791721233	PRISCILA BORGES	16598996547
PATRICIA ELAINE FRANCISCO NUNES	20928072090	PRISCILA CAETANO DE SOUZA	20928124694
PATRICIA FERNANDA DA SILVA	16602937090	PRISCILA CEREJO ROSA DE LIMA	20491797456
PATRICIA FREIRE DOS SANTOS	20441218118	PRISCILA CORREIA DE OLIVEIRA DOS SANTOS	12521024882
PATRICIA GOMES DE OLIVEIRA DOS SANTOS	20491820784	PRISCILA DE FREITAS	21306220078
PATRICIA GOMES DO CARMO	20491774537	PRISCILA DE MORAES CEZARE	12924808938
PATRICIA GOMES PEREIRA	21029963462	PRISCILA DIAS DA SILVA	16551807470
PATRICIA GONCALO CALIXTRO	16546670020	PRISCILA DOS SANTOS CABELLO	20491808474
PATRICIA LOPES	12132627373	PRISCILA DOS SANTOS LIMA	16673900254
PATRICIA LOPES DE OLIVEIRA	12795776245	PRISCILA DOS SANTOS MICALLI	16529056700
PATRICIA LOPES PORTELA	20069052438	PRISCILA DOS SANTOS SILVA	16551551956
PATRICIA LUZIA SANTOS DE OLIVEIRA	16550454027	PRISCILA DOS SANTOS SOUZA	16526728635
PATRICIA MARETTI	12364178861	PRISCILA EVELIN MORAIS	12737331236
PATRICIA MARIA DOS SANTOS	20690148024	PRISCILA EVELYN PEREIRA	20168180469
PATRICIA MARQUES	16678872798	PRISCILA FERNANDES DA SILVA	16527840471
PATRICIA MARTINS IENNE	12542108252	PRISCILA FERREIRA SANTOS	20741978959
PATRICIA MILENA RAMOS	12834368262	PRISCILA GONMES LOTURCO	20437550081
PATRICIA PANETTA ASSIS	16552839279	PRISCILA JULIANA DE SOUZA	16601033686
PATRICIA PEREIRA DE SOUZA	23730854239	PRISCILA MACHADO LOPES	16646767166



ASSISTÊNCIA E DESENVOLVIMENTO SOCIAL

PRISCILA MENDES MARCOLINO	14588115797	REBECA DE JESUS AFFONSO MEDEIROS	12745851251
PRISCILA NASCIMENTO DA CUNHA	20928048181	REBECA MORELATO DOS SANTOS	16613988015
PRISCILA NOEMIA APARECIDA DE SA	20446158490	REGIANA MARIA MONTEIRO	21024096175
PRISCILA NOGUEIRA SERRA	12886741061	REGIANE ALVES DOS SANTOS	16605781091
PRISCILA PALAURO DE MORAES GENTILE	13033715027	REGIANE ALVES SANTANA	16677925065
PRISCILA PEREIRA DA SILVA	13037554230	REGIANE APARECIDA ANTUNES	12465185189
PRISCILA PORFIRIO	16606628378	REGIANE APARECIDA DOS SANTOS	12222714992
PRISCILA REGINA MANOEL	20342727391	REGIANE APARECIDA PEREIRA COSTA E SILVA	20983020277
PRISCILA RIBEIRO DA SILVA	12717048245	REGIANE APARECIDA TOBIAS	20928220545
PRISCILA ROBERTA TEIXEIRA	20069064185	REGIANE APARECIDA ZANOTO	12171745349
PRISCILA ROCHA DE MORAES	20169433816	REGIANE BATISTA DE SOUSA	12742157222
PRISCILA SAMPAIO FERREIRA DE OLIVEIRA	20109264716	REGIANE DE MORAIS VIEIRA	20342803225
PRISCILA SILVA	13211235530	REGIANE DE OLIVEIRA JACOB	12719643256
PRISCILA SUELEN XAVIER	20734308242	REGIANE DOS SANTOS	20342722802
PRISCILA TIAGO BALDI	16618947015	REGIANE GARIBALDI DOS SANTOS	20489117869
PRISCILA VALLE GARCIA	20928047622	REGIANE JESUS DOS SANTOS	12867392251
PRISCILA XAVIER DE JESUS	20342778662	REGIANE MARTINS DA SILVA	12669544225
PRISCILLA DE SOUZA ANDRADE	16598996474	REGIANE MENEZES BELO	16564957093
QUEILA VIEIRA MARQUES	16184511573	REGIANE PAULA CACEFO	12740847248
QUENIS GOMES SANTOS	16045053029	REGIANE RAMOS DA CRUZZ SOZZA	13156487936
QUITERIA ALVES DE MELO	16050161292	REGIANE SANTOS	16554302787
QUITERIA ANA DE JESUS BARBOSA	20607723054	REGIANE SILVA ROCHA	13141626897
QUITERIA IRACEMA DA SILVA	10550857572	REGINA ALVES SIQUEIRA DA SILVA	13008083241
RAFAEL AUGUSTO BRUNO	20928048734	REGINA CELIA DA SILVA	12542243346
RAFAEL AUGUSTO RODRIGUES DE OLIVEIRA	13014173346	REGINA DE JESUS BISPO	16663283007
RAFAEL JOSE MELLO DUARTE	13795170779	REGINA DE OLIVEIRA	20928065469
RAFAEL JULIANO MOREIRA DE ALMEIDA	13341752934	REGINA JESUS CEZARIO	12029587216
RAFAEL MARQUES TEIXEIRA	20651972749	REGINA JOANA BATISTA	12332299507
RAFAEL ZEFERINO BATISTA	16603454298	REGINA MARIA DA SILVA	12387480823
RAFAELA AVELINO DA SILVA	16621819715	REGINA MARIA TOCHIO DE ANTONIO	20928328168
RAFAELA BIANCHI MELEIRO	20389838653	REGINA TEIXEIRA CARVALHO	20928257589
RAFAELA CRISTIANE BARBOSA	16552228911	REGINALDA DA LUZ RIBEIRO	16051763474
RAFAELA CRISTINA DOS SANTOS	21029642445	REGINALDA LIMA DOS SANTOS	12615963262
RAFAELA CRISTINE GOMES	16662011860	REGINALDO CRUZ	23878429343
RAFAELA DA SILVA PINHEIRO	16551808132	REGINALDO INACIO BISPO	12553156296
RAFAELA DE SOUSA	20928172656	REGINALDO OLIVEIRA DOS REIS	12271557935
RAFAELA DO CARMO RODRIGUES	20081823260	REGINALDO PEREIRA DA ROCHA	13192841981
RAFAELA LORRANE VENANCIO GARCIA	20928314817	REGINALDO XAVIER DA SILVA	12611902242
RAFAELA MARIA SILVA DOS SANTOS	16598997160	REGIVALDA FERREIRA LIMA DE SOUZA	20742402198
RAFAELA MARQUES NEVES	15563185153	REINALDO APARECIDO NOGUEIRA LEITE	16656257101
RAFAELA MARTINS FIGUEIREDO	16615292433	REINALDO BUCCI	12038133621
RAFAELLA CAMARGO DE ALMEIDA	20069062506	REINALDO CLAUDINO DA ROSA	12137112495
RAFAELLA FERREIRA DA SILVA	16553998974	REINALDO POLI	12237657469
RAFAELY DA SILVA OLIVEIRA	21033220142	REJANE GOMES DA SILVA	16604567215
RAGHDA AHMAD ABDALHAMED ALHOURANI	23797344151	REJANE LIMA DOS SANTOS	16528157910
RAIANE SILVA BALIEIRO	16614468481	RELVA JANUARIO DE ALMEIDA	16536702485
RAIARA RHAUANY ARAUJO DA SILVA	16603820553	RENAN DA SILVA FERREIRA DOS SANTOS	16623900064
RAILDA BEATRIZ GABRIELA COUTINHO	16599001026	RENATA ADRIANA DA SILVA	23879188668
RAIMUNDA ANTONIA GONCALVES DE SOUSA SOARES	14016148576	RENATA APARECIDA BREVE	12976404242
RAIMUNDA DE MOURA CARLOS SILVA	16601036383	RENATA AZEVEDO	20928298404
RAIMUNDA FRANCISCA TEIXEIRA DOS SANTOS	12064648269	RENATA BAPTISTA DE OLIVEIRA	21329146648
RAIMUNDA REINALDO DE CARVALHO	16602992598	RENATA CORDEIRO DA SILVA	16679690251
RAIMUNDA SALETE DE SOUZA BEZERRA OLIVEIRA	10889186089	RENATA COUTINHO CAMPOS	20097413547
RAIMUNDO JOAO FERREIRA	12505714020	RENATA CRISTINA DA SILVA	16605011776
RAISSA ANDRADE SANTOS	16612837587	RENATA DA SILVA	16579798425
RAIZA PEREIRA DA SILVA	20138830422	RENATA DA SILVA FERREIRA BUENO	16623900684
RANA FOLA BOA	20491720119	RENATA DA SILVA SOARES	13020670232
RANUBIA SANTOS DE JESUS	20331114970	RENATA DE OLIVEIRA SCHLOTAG	20169432712
RAQUEL BARBOSA DOS REIS	16538226125	RENATA DE SOUZA SILVA	16600086921
RAQUEL BEZERRA DE PONTES	13303326893	RENATA FERNANDA DA SILVA PEREIRA SANTA ROSA	20342743060
RAQUEL CARDOSO DE FREITAS	16602805682	RENATA FERREIRA LOPES	12821825252
RAQUEL CARNEIRO DOS SANTOS	20491726168	RENATA FRANCO DE MORAES	12772913939
RAQUEL CARVALHO DE SOUZA	16598611041	RENATA GOBI DA SILVA	20734453285
RAQUEL DA SILVA THEODORO	12808545233	RENATA LIONOR DA SILVA	12541561379
RAQUEL DE MARCHI GODOY	12943894240	RENATA LOPES MAIA	15161252395
RAQUEL DE SOUZA REIS	13803403897	RENATA MARIA BORGES	16601041301
RAQUEL DE SOUZA VIEIRA	16526038485	RENATA MARIA DE DEUS LIMA FRANCO	16619416188
RAQUEL FERNANDES MONCAO	12498830490	RENATA MEIRE DA SILVA BARBOSA	12324687161
RAQUEL FERREIRA PEREIRA	20342801206	RENATA PEREIRA DA SILVA MORAES	16535930964
RAQUEL MARGARA DA CUNHA	12397394911	RENATA PEREIRA ROCILLO	13240475773
RAQUEL MARQUES DE LIMA	20928069987	RENATA REGINA FERREIRA SANTOS	20491713066
RAQUEL OLIVEIRA DA SILVA	16600078554	RENATA SOARES DE OLIVEIRA	13042474258
RAQUEL OLIVEIRA DE MACEDO	16603013453	RENATA SUELEN SANTANA DA SILVA	20618964414
RAQUEL PEREIRA	12651296262	RENATA TORRES DOS SANTOS	23639048772
RAQUEL PEREIRA VAZ CONCIANCI	13842030141	RENATA TRAVALIM	12873905230
RAQUEL RIVAS DE LEGUIZAMON	23824903004	RENATA VIANA BRITO	20742789467
RAQUEL RODRIGUES LONGO	20928194897	RENATO ANCLETO DOS SANTOS	12503182722
RAQUEL RODRIGUES QUIRINO	16545532015	RENATO APARECIDO TENORIO CAVALCANTE	20734142905
RAQUEL TREVISAN	12391941066	RENATO BARBOSA MASSAO	20694362020
RAUENNE RODRIGUES DE SOUSA	20050056918	RENATO FAVILLA JUNIOR	12392240908
RAYANI BERTOLDO PINTO	16606340978	RENATO FERREIRA DA SILVA	13042913936
RAYSSA CRISTEFANI FELIPE ALMEIDA DA SILVA	16636469014	RENE FRANCETANISE	21296516093
RAYSSA EDUARDA FERREIRA JANUARIO	21028554941	RENILDA MARIA DE SOUSA	16548221878
RAYSSA ROBERTO	23892579969	RHAYLANE THAINA RODRIGUES VASQUES	23822859288

**ASSISTÊNCIA E DESENVOLVIMENTO SOCIAL**

RICARD BENEVENTE	12506672046	ROSA MARIA ALVES DOS SANTOS	14403829372
RICARDO ALEXANDRE RIBEIRO	20105223802	ROSA MARIA MEDINA DA SILVA	12277098053
RICARDO BATISTA DE OLIVEIRA	12084158178	ROSA MARIA RODRIGUES CAGNOTTO	16645443855
RICARDO BATISTA PEREIRA	12937405225	ROSA SANCHEZ FARINHA	12170689178
RICARDO DA SILVA VIANA	13116946859	ROSABETE SILVA DOS SANTOS	20342751055
RICARDO DE VITO	12051776697	ROSALIA APARECIDA VILELA	16575546898
RICARDO RIBEIRO DO AMARAL	12115794267	ROSALIA MARIA DE ALBUQUERQUE SILVA	12600177258
RICHARD OLIVEIRA SANTOS	23844239134	ROSALIA NASCIMENTO SANTOS	12302882638
RIKELLY DE LIMA	13419320697	ROSALINA ANDRADE COSTA	13049703813
RINALDO DA SILVA DANIEL	12143512483	ROSANA ALVES DE BRITO	16674627764
RITA BRITO DA RESSURREICAO	16537760713	ROSANA APARECIDA DA SILVA	16685071908
RITA DE CASSIA BRAGA	16666614551	ROSANA APARECIDA DA SILVA GENUINO	16550046557
RITA DE CASSIA CAMILO	12365272861	ROSANA APARECIDA DE SOUZA	10760564598
RITA DE CASSIA CRUZ PEREIRA	23750136552	ROSANA APARECIDA FONCECA DA SILVA	12653926255
RITA DE CASSIA DA ROCHA	16552951982	ROSANA BRAGA ALVES	16066929802
RITA DE CASSIA DE SOUZA	12372039344	ROSANA CABRAL DA SILVA	12626552269
RITA DE CASSIA LIMA	10899570655	ROSANA DA COSTA CARNEIRO GUIMARAES	16537818371
RITA DE CASSIA LIMA DE OLIVEIRA	12890839259	ROSANA DA COSTA MORAES	20342743788
RITA DE CASSIA MAGALHAES PEREIRA	10882810666	ROSANA DA SILVA MOTA	12738181246
RITA DE CASSIA OLIVEIRA ANDRADE	20114380591	ROSANA FARIA	12381816684
RITA DE CASSIA RICARDO FRANCISCO	20928324669	ROSANA GOMES BARBOSA	12822009238
RITA DE CASSIA SPOLADORE DOS SANTOS	16603468124	ROSANA MARIA DA SILVA CARELI	12279587744
RITA DE CASSIA ZAFALON	12279586322	ROSANA RIBEIRO NASCIMENTO	16607042458
RITA GOMES FERNANDES	16552641908	ROSANA SILVA TENORIO	15229903515
RITA MARIA CONTRERAS CABALLERO	14018378889	ROSANA VALERIA DE FARIA SOARES	12226623363
RITA MARIA DAS NEVES FELIX	16658932752	ROSANE DE JESUS SILVA	16538276092
RITA RIBEIRO CARNEIRO DA SILVA	12313755837	ROSANE ELVIRA ALVES DOS SANTOS	12956510497
RITA TIMOTEO DA SILVA CAVALCANTE	16531325071	ROSANGELA APARECIDA BINI	10807147823
RIVANIA OLIVEIRA BARRETO	16662993922	ROSANGELA BEGO	21344196324
RIZILENE OLIVEIRA NOLASCO	16548056133	ROSANGELA DA SILVA BENTO	20928323697
RIZZA SOARES DE SOUZA FERREIRA	16548840551	ROSANGELA DE FATIMA DE OLIVEIRA	12744704263
ROBENICE REGINA GOMES	20069077775	ROSANGELA DE SOUZA SANTOS	16686015025
ROBERTA ALINE SILVA	12930936268	ROSANGELA DOMINGUES DE AZEVEDO	20169622007
ROBERTA AYRES CUNHA	13226029893	ROSANGELA FAUSTINO AMANCO	16595583675
ROBERTA BATISTA DOS SANTOS	16553401765	ROSANGELA FERNANDES DE SOUZA	20928023707
ROBERTA DA COSTA	12745255233	ROSANGELA FREIREIRA DOS SANTOS	20181978150
ROBERTA DA SILVA COUTRIN	16556351211	ROSANGELA FREITAS MATOS DE OLIVEIRA	12737853240
ROBERTA DA SILVA PEREIRA	20130870719	ROSANGELA MAGNO DOS SANTOS	16623002880
ROBERTA DOS SANTOS SILVA	20465079657	ROSANGELA MARIA DE OLIVEIRA	16599010629
ROBERTA MENDES DE MORAES	23795117832	ROSANGELA MENDES BATISTA	16566645943
ROBERTA SANTOS TURBUK	13616905930	ROSANGELA MENDES MACEDO	16525635544
ROBERTO CARLOS DE ARAUJO	12382036585	ROSANGELA MIRAMAR SILVA	10783220445
ROBERTO DA SILVA	10759763523	ROSANGELA VIANA SANTIAGO	20491802859
ROBERTO EVANGELISTA DE SOUZA	12501340975	ROSANGELA XAVIER GOMES DA SILVA	12762555258
ROBERTO VANINI	13034101243	ROSANIA DE JESUS SILVA LIMA	12546254326
ROBERVAL DA COSTA	12106532530	ROSANIA MAGALHAES SILVA	16534012953
ROBINSON LUIZ DE CARVALHO	12189006513	ROSANIA ROCHA DA SILVA AZEVEDO	13361956810
ROBSON LUIZ ZAMBOLI	12767888247	ROSARIA HELENA AURELIANO TRALDI	16605409621
ROBSON PEREIRA	12614328229	ROSE FELIX DA SILVA	12472495503
RODOLFO DA SILVA BORGES	12655594144	ROSE MARIE THERVEUS	15702789729
RODOLFO ELPIDIO DA COSTA	20928014244	ROSE MARTINE JACQUES	15287080348
RODRIGO BARTOLOMEU DESTEFANI	13290516899	ROSE MARY SILVA FERNANDES	23620141432
RODRIGO BUENO DA SILVA	12397398453	ROSE MILENE ALVES ALCANTARA	13069079422
RODRIGO CARDOSO DA SILVA	20161427299	ROSE NEIDE SANTOS SOUSA FERREIRA	16603111536
RODRIGO CESAR SILVEIRA	12552240811	ROSEANE ALVES SENA	16631311455
RODRIGO DE ALMEIDA ALVES BARBOSA	12506524624	ROSEANE APARECIDA DE CAMARGO ROQUE	23622460128
RODRIGO GOMES PEREIRA	15519666494	ROSEANE BRASSAROTO PAIVA	16609910775
RODRIGO RAMOS DE OLIVEIRA	16620448632	ROSEANE MARIA DOS SANTOS	16584392164
ROGEFERSON LOPES DA SILVA	16607818227	ROSEILDA FERREIRA DE BRITO	16626929225
ROGER FELIPE VAZ ROMERA	13032452251	ROSELAINA ALVES PINTO SIQUEIRA	15697146543
ROGERIA ARAUJO VIEIRA	20083970473	ROSELAINA CRISTINA DE FARIA	20928085648
ROGERIA DE AZEVEDO BRAMONT	10882813819	ROSELAINA DOS SANTOS	12689658250
ROGERIA MARIA DE OLIVEIRA SILVA	12340433209	ROSELAINA DOS SANTOS MORAES	16619422307
ROGERIO BASTON NETO	12391943182	ROSELEI DA SILVA CAMARGO	12541514486
ROGERIO CORREA DOS SANTOS	12754995163	ROSELEINE SILVA DE ARAUJO	20161477504
ROGERIO TOFFOLI	12279800669	ROSELI ALVES DO PRADO	20734305332
ROMILDA CRISTINA DA SILVA SIQUEIRA	20442458708	ROSELI APARECIDA FIGUEIRA DOS SANTOS	12428300735
ROMILDA DOS SANTOS QUEIROZ	13327103851	ROSELI APARECIDA GAZOLLA	23608855560
ROMILDA LOPES	12372842619	ROSELI APARECIDA LEPORE	10658849759
ROMILDA MUZILHO	12645986228	ROSELI BAPTISTA DA SILVA	23660025794
RONALD CASTELANI BUSATO	12278542569	ROSELI BARBOSA EVANGELISTA MORENO	12910139257
RONALDO ADRIANO ALVES DA SILVA	12677454167	ROSELI DE FATIMA BRASSAROTO PAIVA SOUZA	20342763037
RONALDO APARECIDO PARANHOS OLIVEIRA	12615509243	ROSELI DE FATIMA FELIX	12409012959
RONALDO ONIESQUE	20702914392	ROSELI DE MORAES VICENTINO	10894498557
RONALDO PIRES DA SILVA	12340760404	ROSELI DOS SANTOS REIS	20734305839
RONEY SANTOS PINHEIRO	20038838391	ROSELI FERNANDES DA SILVA	12143513854
RONICLEI INACIO DO NASCIMENTO	20325659162	ROSELI FERREIRA FRANCA	16665550231
RONILDA DE MATOS DE JESUS	16537803013	ROSELI FERREIRA LIMA	12378904608
ROQUE DE MELLO OLIVEIRA	10548592206	ROSELI GONZALEZ LUQUEZ	20928230966
ROQUE FERMIANO DE OLIVEIRA FILHO	12124533209	ROSELI MARIA DA CONCEICAO	12901846264
ROSA APARECIDA DE JESUS DA SILVA	23824863665	ROSELI MARIA DE OLIVEIRA	12653965242
ROSA APARECIDA DE SOUZA	10836510922	ROSELI PEREIRA DOS SANTOS	16615372992
ROSA FELIX DA SILVA	20929245770	ROSELI RAMOS FREITAS AGOSTINHO	12946912266
ROSA FELIZ SOARES	12017593313	ROSELI RIBEIRO	23601332635
ROSA FIRMINO DA SILVA	16633733179	ROSELI RODRIGUES	12171021014



ASSISTÊNCIA E DESENVOLVIMENTO SOCIAL

ROSELIA DOS SANTOS SILVA	12780180260	SABRINA DOS SANTOS SILVA	16663946480
ROSELINE APARECIDA FELIZBINO DE BRITO	20738831829	SABRINA ESTER LIMA DA SILVA	20189939154
ROSELY CESARIO DE OLIVEIRA	12470404349	SABRINA FERREIRA MONTEIRO	20342693020
ROSELY MARIA DOS SANTOS	12841297243	SABRINA LUANA OLIVEIRA	16552300639
ROSEMARA ALVES DE LIMA	12293775692	SABRINA PEREIRA VIEIRA	20928176503
ROSEMARI OLIVEIRA SILVA	16546934273	SABRINA POLIANA VIRISSIMO	16552665599
ROSEMARY ALVES SIQUEIRA CORREA	12299683757	SABRINA ROQUE IHMES SALES	16624774844
ROSEMARY BULIZANI	12739427257	SAFIRA MUNIZ	13097418856
ROSEMARY DE PAULA	12442367086	SAIONARA PEREIRA DOS SANTOS	20301914251
ROSEMARY FRANZINI ANTIQUERA	10890796596	SALETE DA SILVA	12415326420
ROSEMARY MOREIRA SANTOS	20928024363	SALETE DE SANTANA SILVA	12815907234
ROSEMEIRE ALMAGRO MARTINS	16619422641	SALI SOUSA DOS SANTOS	16531391473
ROSEMEIRE APARECIDA LOPES SOARES	12211175009	SALVADILHA APARECIDA PEREIRA	12498962605
ROSEMEIRE APARECIDA SILVA	16676602637	SAMANTA CRISTINA DE OLIVEIRA GUIMARAES	14875414753
ROSEMEIRE ARAUJO RODRIGUES	12855992232	SAMANTA FONSECA DE SANTANA	20903375499
ROSEMEIRE PERALTA DA SILVA	16543483351	SAMANTA MUSSIO DOS SANTOS	12831289817
ROSEMEIRE SOUZA COSTA	16630922469	SAMANTA RAQUEL SILVA GAIGHER	20342799279
ROSENEIDE OLIVEIRA DE SOUZA	12391937271	SAMARA BOAVA	16546199808
ROSENI BUENO DE OLIVEIRA	20069091506	SAMARA CRISTINA ROCHA BRITO	16625669114
ROSENILDA DOS SANTOS LOPES	16553574945	SAMARA DA SILVA LIMA SOARES	16538977937
ROSIANE APARECIDA DOS SANTOS GARCIA	12009715863	SAMARA ESTER VASQUES MARTINS	16578112783
ROSIANE APARECIDA SANTOS SILVA	16537834156	SAMARA FERNANDE DE LIMA	12764098229
ROSIANI DOMINGUES RODRIGUES	20348143723	SAMARA LOPES PEIXOTO	13019848252
ROSICLEIDE GOMES DA SILVA OLIVEIRA	20928055455	SAMARA MARTINS DAS FLORES MACHADO	16561573677
ROSILANIA GAMA	16678514352	SAMARA RIBEIRO WALHERS	16600120933
ROSILDA DA SILVA	10864037942	SAMARA ROBERTA OCTAVIANO	12872808258
ROSILDA DOS SANTOS	12553208350	SAMARA RODRIGUES DA SILVA	20069060465
ROSILDA DOS SANTOS DA CRUZ	12473643662	SAMARA STEVANATO RIBEIRO	20928058594
ROSILEIDE SOARES DOS SANTOS	12360449186	SAMELA TAINA TEIXEIRA E BRITO	16596602363
ROSILENE ALCIDES DOS SANTOS	20182011202	SAMIA LIMA DIAS	20928070071
ROSILENE CAETANO DA MATA	12781886248	SAMUEL BONFIM PINTO	12302398388
ROSILENE CRISTINA PELLUCI	12867708259	SAMUEL MOTA DE MENEZES	20659378617
ROSILENE DA SILVA	16625418731	SAMUEL PAULO DA SILVA	12112670583
ROSILENE DA SILVA FEITOSA	19033872407	SAMUEL WILSON DINI	12582649238
ROSILENE DOS SANTOS	16599013024	SAMYRA SILVA SANTOS	21350113222
ROSILENE FRANCISCA DA SILVA SOUZA	12826455232	SANDRA ALVES DA SILVA	13053317256
ROSILENE MARQUES DA SILVA	20131656966	SANDRA APARECIDA DE JESUS	16551646469
ROSILENE MOREIRA DOS SANTOS	12805570261	SANDRA APARECIDA PEREIRA	12771571260
ROSILENE PEREIRA DAMASCENA	12774717053	SANDRA APARECIDA TEIXEIRA ALEXANDRE	12397400172
ROSILENE PEREIRA LOPES	12729452232	SANDRA BENTO NOGUEIRA DA SILVA	16534078296
ROSILENE PONTAROLO TERRA	16663144902	SANDRA CRISTINA BESSA	12271862185
ROSILENE TEREZA DE SOUSA	16666624778	SANDRA CRISTINA DA SILVA	23725495080
ROSILENE VENANCIO DE SOUSA REIS	16601831876	SANDRA CRISTINA DOS SANTOS	16649004635
ROSIMAR CARNEIRO GUIMARAES	16537840091	SANDRA CRISTINA GONCALVES SANTOS	12794971583
ROSIMAR MACHADO DOS SANTOS	16059023569	SANDRA DA SILVA BAHIA	16594380355
ROSIMEIRE ALFREDO BRITO DOS SANTOS	12766813251	SANDRA DANIEL RODRIGUES SILVA	16606448051
ROSIMEIRE DE OLIVEIRA DRIGO	21346254240	SANDRA DE JESUS CYRINO SILVA	12387482508
ROSIMEIRE DOS SANTOS	16600759519	SANDRA DE JESUS RODRIGUES ANTONIO DA SILVA	16671866318
ROSIMEIRE FARIAS CARDOSO	20069050834	SANDRA DE OLIVEIRA BAPTISTA	12323288336
ROSIMEIRE NASCIMENTO ALVES	16535173446	SANDRA DOS SANTOS	12609514222
ROSIMEIRE NUNES CARNEIRO	16589751154	SANDRA HELENA DO AMARAL E SOUZA	16560302459
ROSINALDA DE BRITO	16573662041	SANDRA LEONOR KRAMER	12450710282
ROSINEI APARECIDA CAMARGO DE CARVALHO	12448250326	SANDRA LUCIA DE SOUZA OLIVEIRA	20169634048
ROSINEIA RAMOS DE PAULA	20040585810	SANDRA MAGDA DOS SANTOS SILVA	16582630122
ROSINEIDE ARCANJO DA SILVA	16609917249	SANDRA MARA CARNEIRO DE ALMEIDA	12907293232
ROSINEIDE PAIXAO DOS SANTOS	16697430134	SANDRA MARIA DA CONCEICAO SILVA NASCIMENTO	12995266852
ROSINEIDE RODRIGUES DA SILVA	20474249896	SANDRA MARIA DA COSTA	10854171662
ROSINES APARECIDA ARAUJO	12351087757	SANDRA MARIA DA SILVA	16600762536
ROSIRENE ALVES PAULINO COSTA	12477246536	SANDRA MARIA DA SILVA	21353225536
ROSIRENE SILVA NASCIMENTO	16051797093	SANDRA MARIA DE OLIVEIRA	20923119560
ROSMERILDA DOS ANJOS PORTILHO	10887032629	SANDRA MARIA DE SOUZA	16612853078
ROSY BATISTA BARBOSA MELO	12055924771	SANDRA MARIA DOS SANTOS SILVA	20392983715
ROZANA FERREIRA DE OLIVEIRA	20491738727	SANDRA MOISES DOS SANTOS	16605810873
ROZANGELA INACIO DOS SANTOS	20087852300	SANDRA NASCIMENTO DE MORAES	20734137677
ROZANGELA OLIVEIRA COSTA	16660420496	SANDRA PAES GOMES DA SILVA	14586731202
ROZELIA EVANGELISTA DOS SANTOS	16662850196	SANDRA PORTES DE BARROS	16551645993
ROZELIA MOREIRA MENDES	12280653194	SANDRA REGINA DA CRUZ	12679276231
ROZILDA ALVES RIBEIRO	12503334204	SANDRA REGINA DA SILVA	16585388632
ROZILENE BEZERRA DE ARAUJO	13745848933	SANDRA REGINA FLORENCIO	16618466009
RUBENIA DA SILVA ANSELMO	16535466400	SANDRA REGINA GONCALVES	12131866250
RUBIA COSTA PINHEIRO	23669761833	SANDRA REGINA JACOB	21350766846
RUTE DA SILVA	16613094006	SANDRA REGINA RIBEIRO DA MATTA	20928120664
RUTE MIRANDA OLIVEIRA	20096600114	SANDRA REGINA SCARPARI ELIAS	16624359324
RUTE MONTEIRO PEREIRA	12055923376	SANDRA REGINA TENORIO MOURA PULCHERIO	12539928279
RUTH AYRES SPOSITO	20928027494	SANDRA SILVA DE OLIVEIRA	12515435310
RUTH GOMES SANTOS	20928175795	SANDRA SOUSA DIAS	20342695368
RUTH RODRIGUES DOS SANTOS	12541470918	SANDREANE ALVES DE ARAUJO	20438815712
SABINA MARIA DA SILVA	10417681302	SANDRO FORNELLI DOS SANTOS	13263372857
SABRINA ALVES SANTOS SANTANA	20342712270	SANDRO JOSE DA SILVA	16602820495
SABRINA APARECIDA BARG	16612203162	SANTA APADALENA DORNELLES BUENO DA SILVA	20342775310
SABRINA APARECIDA GOMES	23816778395	SARA APARECIDA LEAL SILVA	20416103558
SABRINA BOAVA	16546195977	SARA CORREIA SANTOS	20342710014
SABRINA CRISTINA DOS SANTOS CONCEICAO OLIVEIRA	20742448791	SARA CRISTINA CORREA	12002259501
SABRINA CRISTINA PEREIRA NERIS	23778789356		

**ASSISTÊNCIA E DESENVOLVIMENTO SOCIAL**

SARA CRISTINA DE OLIVEIRA MORAIS	21298436283	SILMARA NOGUEIRA DA SILVA ANDRADE	20342746795
SARA DOS SANTOS DA ROSA	16613096106	SILMARA PATRÍCIA SOARES ROBERTO	13028909242
SARA DOS SANTOS DE JESUS	12955202667	SILMARA RODRIGUES DA SILVA	20199400266
SARA FABIANA DA SILVA SOUZA	12881129228	SILMARA SILVEIRA DE CAMARGO	20778031165
SARA FAUSTINO DA SILVA	16639631653	SILNEIA JANERI MONCAO DE SIQUEIRA	20398345877
SARA HELENA FRANCO DE LIMA	21030380114	SILOEINA GONCALVES SOUZA	16532860035
SARA JAQUELINE CARVALHO DOS SANTOS	16550784841	SILVANA APARECIDA DE SOUZA	12372348266
SARA LIMA PAULINO	16659052667	SILVANA APARECIDA FERNANDES NUNES	12293775811
SARA ORTEGA PERES	20734312878	SILVANA APARECIDA MARCELINO	12093749140
SARA PEDROSO ALVES	20446024168	SILVANA BARBOSA PEREIRA	12028833949
SARA REGINA PRADO REIS	20928222106	SILVANA BEZERRA DE FRANCA	12744396240
SARA REGINA RODRIGUES LIMA	13394309814	SILVANA DE ABREU	12136370539
SARA RODRIGUES DE ALBUQUERQUE	12774813257	SILVANA DE OLIVEIRA QUEIROZ	16662857581
SARAH ANTONIA DA SILVA	16614816358	SILVANA DE PAULA	12391931516
SARAH BEATRIZ PEREIRA SILVA	21320028251	SILVANA DE PAULA	13035113253
SARAH CRISTINA RODRIGUES DOS SANTOS	16607883584	SILVANA DOS SANTOS BEZERRA	13126512932
SARAH FRANCA DOS SANTOS	13440022837	SILVANA FERNANDES	12358069924
SARAH HADELLE SILVA DOS SANTOS	20342799287	SILVANA FERREIRA DA SILVA	12462411080
SAULO GERSON COSTA	12297841363	SILVANA LIMA DOS SANTOS	16601064271
SCARLET CAUANE MARQUES DA SILVA	20928305044	SILVANA LOMBARDO	12293140247
SCARLET CINTIA MARTINS FERREIRA DE BRITO	16196870832	SILVANA MARIA DE OLIVEIRA	16551674578
SEBASTIANA APARECIDA POMA	12142399527	SILVANA MATEUS	20732938885
SEBASTIANA BELTRAMO	12297938421	SILVANA MONTEIRO	12541901951
SEBASTIANA DE OLIVEIRA SILVA	12541739798	SILVANA PEREIRA DOS SANTOS	12910920234
SEBASTIANA DE OLIVEIRA SOUZA ALMEIDA	12689845220	SILVANE SANTOS DA SILVA	16549419981
SEBASTIAO APARECIDO DE CAMARGO	10557327560	SILVANEIDE LIMA DAS CHAGAS	16532469719
SEBASTIAO CORDEIRO DA SILVA	12277353819	SILVANEIDE PEREIRA DE SIQUEIRA SILVA	16535498434
SEBASTIAO DA SILVA	10666093234	SILVANETE NOGUEIRA DE SOUSA	12647604977
SEBASTIAO DE OLIVEIRA MAGALHAES	10581592147	SILVANIA ALVES DA SILVA	12323290004
SEBASTIAO DOMINGOS	10877251018	SILVANIA APARECIDA DE FREITAS	12585783245
SEBASTIAO DOMINGOS DE ARAUJO	10855319493	SILVANIA CASSIANO DE AQUINO	16667815054
SEBASTIAO EMIDIO DA SILVA	10717360943	SILVANIA FERREIRA DE ALMEIDA	12930491770
SEBASTIAO PINTO DA SILVA	10548073829	SILVANIA FERREIRA SILVA SANTOS	14998810274
SEBASTIAO PORFIRIO CASSALHO	10555484189	SILVANIA MARIA DA SILVA	16561615906
SEBASTIAO VICENTE DE SOUZA	16600765357	SILVANIA SOARES DA SILVA	12961751146
SEHAM IBRAHEM ABDALRAHMAN DANDAN	23808391215	SILVIA ANDRESSA MACHADO DOS SANTOS	20734310042
SELMA APARECIDA CORAINE	12294016892	SILVIA APARECIDA DE LIMA	12083995262
SELMA APARECIDA FRANCISCO FELIX	10653812806	SILVIA APARECIDA DE MONTE	10735313250
SELMA CRISTINA DE LIMA	12336359172	SILVIA APARECIDA DOS SANTOS	16605422091
SELMA CRISTINA SOARES DE SOUZA	10818738755	SILVIA APARECIDA PINHEIRO MULLER	10747586591
SELMA DE OLIVEIRA	12485006530	SILVIA BARBOSA DA SILVA	20437550995
SELMA GUILHERME DOS REIS	12521022510	SILVIA CRISTINA DA SILVEIRA	12301645535
SELMA MARQUES PEREIRA	13004558253	SILVIA DA SILVA FRANCISCO	16558036631
SELMA SOUSA DIAS	16662026906	SILVIA DAS GRACAS FERNANDES	21333303523
SELMA TELES BARBOSA	12541524716	SILVIA DE JESUS	16600145871
SERGIO DE OLIVEIRA	12285570815	SILVIA DE LIMA ANTONIO	12143613573
SERGIO FRANCISCO MONDO	12045736549	SILVIA DE SOUZA LAZARO	16623024574
SERGIO LUCIO TROFINO	12017338771	SILVIA GABRIELA DA SILVA BRAGA	16611709364
SERGIO PEDROSO	10555332834	SILVIA HELENA BONFIM DE ABREU	10794211205
SERGIO RICARDO GARCIA DE ANDRADE	12212029278	SILVIA HELENA NASCIMENTO RIBEIRO	12144155668
SEVERINO FRANCISCO DE MATOS	12379347281	SILVIA LUCAS	12611840247
SEVERINO PAZ DE BARROS	10820582589	SILVIA MARTINS DOS SANTOS	20928162529
SEVERINO VENTURA	12459732564	SILVIA NEIDE JOSEFA DA SILVA ZUGATTO	12521054331
SEZANITO FERREIRA DOS SANTOS	13036896936	SILVIA PEREIRA DA SILVA	16535015689
SHAIANE RIBEIRO DA SILVA FERREIRA	16552409150	SILVIA PEREIRA DOS SANTOS	12285248719
SHEILA ALVES DE OLIVEIRA	20985064212	SILVIA QUEIROZ DA CUNHA	12352978833
SHEILA ANHOLON	20928282702	SILVIA REGINA BATISTA	20928086059
SHEILA CRISTINA DA SILVA RIBEIRO	20719080554	SILVIA REGINA BICUDO	13041285249
SHEILA DE SOUZA CARVALHO LOPES	16600224720	SILVIA REGINA DA SILVA	12379487210
SHEILA RODRIGUES	12843118265	SILVIA REGINA DAS DORES	12196675042
SHERLE MARIA BRAGA JOAQUIM	12213675947	SILVIA REGINA DE LIMA	12358718868
SHIRLEI ALVES RAIMUNDO	20069062352	SILVIA REGINA DE SOUZA	16637966941
SHIRLEI DINIZ	12898082815	SILVIA REGINA GERALDO	12647219259
SHIRLEI FAGUNDES DA SILVA	16603422477	SILVIA REGINA RIGONI	12244616446
SHIRLEI HENSEL LUDKE	20342723612	SILVIA SANTANA DA SILVA ROCHA	23708443582
SHIRLEY APARECIDA LUIZ	12589111233	SILVIA VEIT FERNANDES	20169245564
SHIRLEY GOMES DA SILVA	16553506761	SILVIA VITORIA BUENO	16676646367
SHIRLEY GONZAGA DOS SANTOS	23622728104	SILVIANE APARECIDA JUSTINO ARAUJO	12552239767
SHIRLEY PEREIRA DOS SANTOS	12472497867	SILVIO LUCIO DA SILVA	12408996068
SIBELE JANAINA VIEIRA ARCOS	12450484363	SIMONE APARECIDA LOPES	12451022835
SIBELE SANTANA DOS SANTOS	12397531080	SIMONE ARAUJO DA CRUZ OLIVEIRA	16667813302
SIDINEI TERRADAS BUENO	10810796586	SIMONE ARAUJO DA SILVA	16584530567
SIDINEIA APARECIDA DA SILVA	20928060289	SIMONE BARBOSA	12558271182
SIDNEY FERNANDES DOS SANTOS	10288457355	SIMONE BARBOSA ROCHA	16606639884
SIDNEY GONCALVES DE OLIVEIRA	12424521591	SIMONE BENTO BEZERRA	20928104502
SILEIDE DE SOUZA OLIVEIRA	12759300236	SIMONE BONASSI LUCENA	20069088327
SILEIDE SANTANA SANTOS	16600767635	SIMONE CHECCHI	20342724716
SILENE ANDRE DA SILVA	20959002469	SIMONE CRISTINA DA CRUZ RODRIGUES DE SOUSA	20928330766
SILENE SIMAO DE SOUZA	12485578372	SIMONE CRUZ BATISTA	16578771957
SILMARA APARECIDA DOS SANTOS CRISTIANO	12797097221	SIMONE DA SILVA	20981944277
SILMARA BOLOGNESI	13434829813	SIMONE DA SILVA CESARIO	20928278853
SILMARA BONFIM DA SILVA TEIXEIRA	12285513536	SIMONE DA SILVA SANTOS	13053315938
SILMARA CRISTINA DA SILVA DELFINO	16603865549	SIMONE DE CASSIA ALVES	12278750560
SILMARA FELIX DA SILVA	13441237926	SIMONE DE FATIMA QUEIROZ	16693506721
SILMARA FERNANDES ALVES	12415310230		

**ASSISTÊNCIA E DESENVOLVIMENTO SOCIAL**

SIMONE DE JESUS VARGEM	12381737113	STEFANIE CAROLINI DE OLIVEIRA SANTOS	16249569333
SIMONE DOS ANJOS GARONE	12639505221	STEFANIE CRISTIANO DA SILVA ALBINO	20928291779
SIMONE FAGUNDES DOS SANTOS	13135192899	STEFANY DA SILVA MORETTI	21289287262
SIMONE FERNANDA DA SILVA	20928188374	STEPHANIE AMBROSIA CASTRO SANTOS	16250668676
SIMONE FERREIRA DA SILVA	16537042314	STEPHANIE CONCEICAO DE OLIVEIRA	20622463815
SIMONE FLORENCIO DE OLIVEIRA CAVALCANTE	16567315238	STEPHANIE DE OLIVEIRA SOUZA	20742396139
SIMONE FRANCISCA LOPES SILVA	20928224192	STEPHANIE OLIVEIRA DE SOUZA	20928149166
SIMONE GENTIL	12393509838	STEPHANIE RAMOS ALVES	16271086935
SIMONE GOMES CORREA DE CARVALHO	12845493241	SUE ELLEN ALVES DA SILVA	12882796228
SIMONE GOMES JEREMIAS	15418240696	SUE ELLEN APARECIDA DE ARAUJO QUEIROZ	16603868718
SIMONE GONCALVES DE OLIVEIRA	20342785715	SUE ELLEN BRUNA RUIZ RIBEIRO	15099722109
SIMONE LANZA GARCIA	12427500366	SUE ELLEN CRISTINA DA COSTA UTRILIA	16605423365
SIMONE MARIA DA SILVA FERREIRA	16526285059	SUE ELLEN FLORENCIO	20928202334
SIMONE MARIA JANUARIO DE ALMEIDA	12397398364	SUE ELLEN MEDEIROS RODRIGUES	20169243650
SIMONE MARIANA FRANCO	16571392500	SUE ELLEN OLIVEIRA DA SILVA	16613339343
SIMONE MARQUES BATISTA	21030386090	SUE ELLEN SENNE RODRIGUES	12999756250
SIMONE MORAES	13008915891	SUELEN APARECIDA DA SILVA	16575638792
SIMONE MOREIRA DE CARVALHO	13587934273	SUELEN CRISTINA NUNES	20928218184
SIMONE PEREIRA BARROS DE ARAUJO	12740891263	SUELEN SANTOS DA SILVA	16663659406
SIMONE PEREIRA DE BRITO	16551986839	SUELI APARECIDA ALVES FERREIRA	10662858295
SIMONE REGINA SCACHETTI DE LIMA	12465182554	SUELI APARECIDA SEBASTIAO RODRIGUES	10820505266
SIMONE RODRIGUES ALVES DE ANDRADE	12431541535	SUELI APARECIDA SOARES DA SILVA	12415338836
SIMONE ROSA DA SILVA SANTOS	12780751233	SUELI APARECIDA TEIXEIRA	12388542652
SIMONE SIQUEIRA DE SOUSA	16599789995	SUELI BASILIO DE SOUSA	12787989227
SIMONE SOLANGE MORAIS BENTO	16600767902	SUELI GONCALVES DA SILVA	20928067925
SIMONE SOUSA SANTOS	16623925431	SUELI GUEDES DA SILVA ALTIERI	12388551112
SIMONI DA SILVA JOSE	20660303374	SUELI MARIA NICEA ANTONIO	13159655856
SIMONY CARDOZO DE SOUZA	20973735591	SUELI MOREIRA	16608583460
SIRA SOLANGE GOMES DOS SANTOS	12444380055	SUELI NOVAIS DE ARAUJO DOS SANTOS	12842756268
SIRLEI BARIZAO MARQUETI	12490972326	SUELI OLIVEIRA SOUSA	12324672202
SIRLEI DE PAULA JACINTO BORGES	20928333625	SUELI SANTANA DOS SANTOS	16547110835
SIRLEI SILVA DOS SANTOS	21029963314	SUELI SERAFIM DA SILVA	12438437237
SIRLENE DA SILVA MARTINS	20069045156	SUELI SOARES COSTA	12602467229
SIRLENE LETIZIO HILDEBRANDE	20050183197	SUELLEN APARECIDA DE MORAES	13477205811
SIRLENE MARGARETE MARTINS GOMES	23659411465	SUELLEN GABRIELA FERREIRA SILVA	20069042157
SIVONILDO DOS SANTOS SILVA	23735404908	SUELY PEREIRA DA SILVA SANTOS	10617928980
SOANE MARIA DO NASCIMENTO	20928177208	SULAMITA VIEIRA GOMES	12344020774
SOELI NETO	23832029199	SUSANA ALVES DE OLIVEIRA	20342799945
SOLANGE APARECIDA BERNARDO	12292955786	SUSANA ANTUNES DE ALMEIDA	16618482594
SOLANGE APARECIDA DA CRUZ	16609134058	SUSANA APARECIDA LUCCAS ANTONIO SILVA	12770472250
SOLANGE APARECIDA DE OLIVEIRA	16622791970	SUSANA DE SOUZA MELO	20170154542
SOLANGE APARECIDA FERREIRA MODESTO DA SILVA	16605043511	SUSANA DOS SANTOS	16611710192
SOLANGE APARECIDA GANDRA	16608580925	SUSANA MASSONI FERNANDES	21003464167
SOLANGE APARECIDA MANOEL LEME	10774771337	SUSANA RODRIGUES DOS SANTOS	20928335733
SOLANGE BORGES	16599024905	SUSANE PIRES DE LIMA	20342799589
SOLANGE CARDOSO PINHEIRO	16576386487	SUSIANE DA SILVA BRAGA	20928264887
SOLANGE CELIDON SIMEON	23861532421	SUSIANE DE SOUSA GOMES	13717602771
SOLANGE DA COSTA SILVA FELIPPE	16600147750	SUZANA DA SILVA GOMES	20943966218
SOLANGE DA SILVA AMANCIO	16607932151	SUZANA DE MORAES	12381813340
SOLANGE DE FATIMA CARVALHO RODRIGUES	12129400452	SUZANA PEREIRA DE SOUZA	12397391025
SOLANGE DE JESUS REGO	20979617078	SUZANE SCAVACINI BENEVIDES	15448204949
SOLANGE DE LIMA SANTOS	20736369427	SUZY KAIANE OLIVEIRA MENDES	15122939563
SOLANGE DE LUCENA MARQUES SANTANA	13695250894	TABATA APARECIDA SOLAR CORREA	23876050010
SOLANGE DE MELLO BROLLO	10685909571	TABATA CRISTINA PAULIS	16603870305
SOLANGE DOS SANTOS CARDIA ALMEIDA	12388547042	TABATA FERNANDA DE ALMEIDA SOUZA	20442448486
SOLANGE PEGO DOS ANJOS SOUZA	23861128841	TABATA MARINHO RAZZO	13276921935
SOLANGE POLI DE ASSIS	17007459976	TACIANA LORRAYNE PEREIRA DA SILVA	13440673919
SOLANGE RIBEIRO DE BRITO SILVA	20928138989	TACIANE APARECIDA SILVA MARQUES	16536121768
SOLANGE SIMOES DA COSTA	20740455545	TACIANE DA SILVA PIMENTEL	16544830136
SOLANGE ZUFFI	12203235502	TACIANE FERREIRA PEREIRA	20389019105
SOLEIDE AMARO TOMAZ CRUZ	12382037182	TACIANE TAINA BRITO DE ALBUQUERQUE	20928300220
SONIA ALVES DE SOUSA	16621459131	TAIANA SCHIMERSKI DOS SANTOS	20022374501
SONIA ALVES PINA LOURENCO	10863974209	TAIANE PAULA DA SILVA SANTOS	16619112960
SONIA APARECIDA DO NASCIMENTO	12129398164	TAILANE SANTOS DA COSTA	20315181855
SONIA APARECIDA FERREIRA	12045993576	TAILINI SOUZA ROCHA SILVA	20342711983
SONIA CRISTINA DE BARROS	12725998230	TAINA APARECIDA DE SOUZA	20931737243
SONIA DOMINGOS SOARES	20986658450	TAINA DAS DORES SILVA	20740850975
SONIA ISABEL GODOY DE ALVAREZ	23781468352	TAINA GOMES DE OLIVEIRA	16611452002
SONIA JOSEFA ALVES DE SOUZA	12332641795	TAINA KARINA DA SILVA EVARISTO	20928218397
SONIA LOPES	16617271034	TAINARA BAPTISTA DA SILVA RODRIGUES	16624776456
SONIA MARA CAPAROCI	10710008047	TAINARA HEBLING ALVES PALINI	20928253915
SONIA MARIA DA SILVA	12051177262	TAINARA KAUANE DOS SANTOS	20342723140
SONIA MARIA DE JESUS	12323290209	TAINARA TAIANE AFONSO	20069068091
SONIA MARIA DE MORAIS	12526339008	TAINAINE FRANCINE MACHADO PAES	20742405219
SONIA MARIA DOS SANTOS	12372738072	TAIRIS KEROLEN MACIEL BARBOSA	23792796941
SONIA MARIA RIGUEIRA	16553449644	TAIS CRISTINA FRANCISCO DE OLIVEIRA	12768132243
SONIA MARIA SILVA ROQUE	20928128177	TAIS CUSTODIA MESSIAS	12975082810
SONIA NOGUEIRA MACHADO	20928163193	TAIS JAQUELINE DA SILVA LIBERATO	12966503264
SONIA REGINA SILVA BOTECHIA	12335863454	TAIS PEREIRA SILVA OLIVEIRA	12948553255
SONIA REJANE LUCIANO DA COSTA	12438313252	TAIS SUELEN BARBOZA	23810044411
SONIA RODRIGUES FUMACHE	20342796644	TAIS TANIA THOMAZINI	20022401487
SORAIA FERREIRA DE OLIVEIRA	16609537489	TAISE ANDRE DA SILVA	16574751986
STEFANE CRISTIANE SANTOS SILVA	16293909640	TAISLANIA FELIX DE SOUZA	20480431110
STEFANI GIOVANNA DE SOUSA SANTOS	20928046170	TAITA APARECIDA CUNHA	21028560607
		TAJANA SILVA DE SOUZA	20741979408

**ASSISTÊNCIA E DESENVOLVIMENTO SOCIAL**

TALITA APARECIDA DA SILVA ALMEIDA	16546320526	TATIANE BERTANI DOS SANTOS	12490971583
TALITA APARECIDA OLIVEIRA	20734138525	TATIANE CRISTINA FLAUSINO	12653910251
TALITA DE JESUS CIPRIANO NOGUEIRA	20445535312	TATIANE CRISTINA LOPES	16624563371
TALITA DORALICE ANDRADE LINHARES	16596668046	TATIANE CRISTINA RODRIGUES	16628446078
TALITA DRISLEY JUSTINO SILVA PAULINO	13040265260	TATIANE CRISTINE DA SILVA MONTEIRO	23632346050
TALITA ELIANE PINTO	13350809250	TATIANE DA SILVA CONTE	16607971734
TALITA FERNANDA DA SILVA	12588378236	TATIANE DA SILVA ESCATOLINI	20928149808
TALITA FERREIRA LOPES	20069043838	TATIANE DA SILVA MATTOS	20928172222
TALITA GABRIELA PEREIRA CARVALHO	16599028706	TATIANE DA SILVA PEREIRA	12761609230
TALITA GIOVANNA TENORIO OLIVEIRA PRATES	16601314685	TATIANE DE LIMA CAVALCANTE	20169268912
TALITA REGINA BERGAMO SIMOES	20491778540	TATIANE DE MELO	20169471807
TALITA REGINA DOS SANTOS CUNHA	16603873800	TATIANE DE MOURA ROSARIO	20437551835
TALITHA CRISTINA DE FIORI BUENO	16600160676	TATIANE DE PAULA MALAVAZI BOCATO	21345228149
TALITHA DE OLIVEIRA SOARES	20928141254	TATIANE DOS REIS	16599030301
TALITHA SCUDELER DA SILVA	16599028811	TATIANE DOS SANTOS	20458382501
TALMIR CAROLINE SILVA DOS SANTOS	16606221014	TATIANE FARIAS DOS SANTOS	20693064921
TALYTA SANTOS SILVA	20442577464	TATIANE FERREIRA DA SILVA	12931577261
TAM YIN WAH	12651662242	TATIANE FONSECA	12766248260
TAMARA APARECIDA SANTOS DE SOUZA	20903498108	TATIANE LOPES MARQUES VIEIRA	20928218095
TAMARA CRISTINA DA SILVA LIMA	20928300158	TATIANE MIRANDA BLANCO	13008670236
TAMARA DE FRANCA DE LIMA	13044827255	TATIANE OLIVEIRA SILVA DE MARCHI	12782837143
TAMARA KAROLINE DE SOUZA MACHADO	16609961868	TATIANE PAULA MARTINS	13020868261
TAMARA KATHLEEN LOPES ALVES	16603254140	TATIANE PRISCILA DE OLIVEIRA	20928262914
TAMARA MARTINNELLY BEZERRA DE ALBUQUERQUE	16603254132	TATIANE RODRIGUES	20168191053
TAMARA REGINA MARCELINO DE JESUS	20928161964	TATIANE RODRIGUES MARQUESIN GODOY	16550948518
TAMARA RIBEIRO DA CRUZ	20446025709	TATIANE ROSI DE ALMEIDA MORAES	23887331571
TAMILLY SANTOS LELIS	16623640399	TATIANE SANTANA BENTO	20069039059
TAMIRES APARECIDA BARBOSA DOS SANTOS	20928327382	TATIANE SCHELATAG	12750193240
TAMIRES CRISTINA GODEZ	20352120066	TATIANE SILVA PEREIRA	16699810309
TAMIRES DA SILVA GONCALVES	20342799139	TATIANE TAVARES DOS SANTOS SANTANA	20069040073
TAMIRES DE JESUS QUEIROS FERREIRA SILVA	20928219598	TATIANI DIAS LOPES	12764069253
TAMIRES DE OLIVEIRA LOBATO	20491732141	TATIARA CRISTINA DA SILVA RAMOS	21074391332
TAMIRES DIAS DA SILVA	21003467018	TAUANY ROSA DE SOUZA	20485368263
TAMIRES FERNANDA DE MELO	16600776596	TAWANE ELLEN DA SILVA	16606385033
TAMIRES FERNANDA SILVA	12942467225	TAYLINE LIMA DA SILVA	23770093018
TAMIRES FRANCIELE MARTINS	21296829229	TAYNA DUTRA SANTOS	20342773598
TAMIRES GOMES RODRIGUES	20743674191	TAYNA FERNANDA COSTA	20928332769
TAMIRES GONCALVES DOS SANTOS	20169242026	TAYNA FERREIRA PAULO	21352613303
TAMIRES MICHELE TOME BUSSWEG	13027412239	TAYNA INGRID BALDI DE OLIVEIRA	16618993246
TAMIRES MUZIO SANTANA	20487262071	TELMA APARECIDA CONCEICAO	12328762974
TAMIRES TAVARES DE BRITO	23677205898	TELMA DE JESUS SANTOS	20992008152
TAMIRES VALERIA DOS SANTOS	16600163306	TELMA MARIA ROBIS	12285647168
TAMYRES NEVES DE SOUSA	16600776820	TELMA PEREIRA	16624367831
TAMYRIS FERNANDA MARQUES DA COSTA	20446156501	TENORIO GOMES TINTINO	12289266738
TANAIANY APARECIDA FLAVIO DOS SANTOS	13631086856	TERESA BEATRIZ MADOTTA DE BERISSO	16675203577
TANIA APARECIDA AUGUSTO DOS SANTOS	12397391750	TERESA MARIA BASSO DOS SANTOS	10820500426
TANIA APARECIDA PINHEIRO	21030779378	TERESA ROSA DOS SANTOS	20928218958
TANIA CATARINA BRAGA DE JESUS	12585320245	TERESINHA DE JESUS HIPOLITO	12193823679
TANIA CRISTINA DOS SANTOS	12328840894	TEREZA ALVES CARNEIRO SCHIMIT	12046510250
TANIA CRISTINA FERREIRA DE MELLO	12188689730	TEREZA BENEDICTO CARNEIRO	12415332609
TANIA FERREIRA SILVA	16551702423	TEREZA CARVALHO FERREIRA	12007149828
TANIA MARIA DO NASCIMENTO	20069083805	TEREZA DAVILA RODRIGUES DE OLIVEIRA	12506546989
TANIA PAULA DA SILVA	12597929223	TEREZA GONCALVES DA SILVA	16547169678
TANIA PRISCILA MACHADO DA SILVA	16684753592	TEREZA MARIA DE ASSIS	16680943745
TANIA REGINA RODRIGUES GOMES	12391931494	TEREZA ROCHA DOS SANTOS	10853080086
TANIA ROBERTA CHAVES RAMOS	12617565221	TEREZA SILVEIRA MANGUEIRA	12307561562
TARCILA PEDROSO GIMENES	16537191980	TEREZA TERTULINA DO NASCIMENTO	16591237845
TASSIA CRISTINA DA SILVA	201166864026	TEREZINHA ALVES DA CRUZ OBINO	12678006850
TASSIA DE OLIVEIRA MORAIS	16654742495	TEREZINHA CARDOSO GONCALVES	12289997252
TATIA CAVALCANTE DOS SANTOS DAMASCENO	23606819095	TEREZINHA DE SOUZA RESENDE NORATO	16694538511
TATIANA ALVES CARVALHO	16601847713	TEREZINHA GORETI DE SOUZA	12378749033
TATIANA APARECIDA MARTINS	23845693343	TEREZINHA MARQUES BARBOSA	19011984784
TATIANA DE ALMEIDA LEAL	12602302254	THAFFANY KEMYLLE ARAUJO	20787984471
TATIANA DE OLIVEIRA	16599029990	THAIARA COSTA DE ARAUJO	20678668706
TATIANA DE OLIVEIRA SANTOS	16553193542	THAINA CHRISTINA DA SILVA	20342743435
TATIANA FRANCA DIAS	20491788430	THAINA DA COSTA	20678668714
TATIANA GARCIA DA SILVA	16614956869	THAINA JENNIFER DE MELO	16578484826
TATIANA GONCALVES	20643595656	THAINARA DOS SANTOS GOMES	21333958066
TATIANA JOYCE FERREIRA	16606644098	THAIS ALINE BRAQUINO DE SENA	16552145072
TATIANA MAYARA DOS SANTOS	14872460215	THAIS ALVES ELIAS	20928071477
TATIANA NEVES DE SOUSA	16600777630	THAIS ALVES SANTANA	16553457140
TATIANA ROBERTA BENVINDO	23692750451	THAIS ANDRESSA DA SILVA CARVALHO	23603766322
TATIANA SANTOS BRITO	16605052286	THAIS APARECIDA BORGES FELIX	23837454742
TATIANA SILVA OLIVEIRA	13046011899	THAIS ARAUJO DE CAMARGO	16684752111
TATIANE AGNES GARCIA CORAINI	13335931857	THAIS BARBAN DA SILVA	20928143893
TATIANE ALVES	16603264790	THAIS CASSECA BENTO	20342695570
TATIANE APARECIDA ALVES	12820175238	THAIS CRISTINA PEREIRA DA SILVA	12833422263
TATIANE APARECIDA DE ALMEIDA	16551705260	THAIS DA SILVA COSTA	16636155621
TATIANE APARECIDA DE OLIVEIRA	12803474257	THAIS DANIELLE DO PRADO NOGUEIRA	12944275226
TATIANE APARECIDA DE SOUZA	16601072800	THAIS DOS SANTOS NUNES	20399909340
TATIANE APARECIDA FRANCISCO DOS REIS	16553197726	THAIS FABIANA RIBEIRO	23649959212
TATIANE APARECIDA MIGUEL DA ROSA	20928052545	THAIS FERNANDA AMARAL	13397653818
TATIANE APARECIDA NERIS DA SILVA	16654992238	THAIS GLEICIANE DOS SANTOS SIMIAO	16661901307
TATIANE APARECIDA SEMOLINI DA SILVA	12649698235	THAIS GOMES DE BARROS	20928173156
		THAIS JESUS DA SILVA	20342720362



ASSISTÊNCIA E DESENVOLVIMENTO SOCIAL

THAIS KARINE PEREIRA	20928075561	VALDIR DONIZETE GONCALVES DE SOUZA	12051413136
THAIS KUNTGEN CAETANO	13223162290	VALDIR GALVAO FRAGA	10560830278
THAIS PRISCILA LOPES	16605048483	VALDIR PASQUALINI	12328979914
THAIS REGIANE OLIVEIRA	12765829235	VALDIR PEREIRA DE LIMA	12056651698
THAIS REGINA DE SOUSA SILVA	21029955974	VALDIR VENCANCO	10756065574
THAIS SAMANTA DOS SANTOS SIPAUBA	16552145080	VALDIRENE DE AMORIM SILVA	16540152052
THAIS SANTOS MARQUES	12875913230	VALDIRENE MOREIRA	16551075240
THAIS SILVA DOS SANTOS	16553174750	VALDIRENE SANTIAGO DE OLIVEIRA	20342706025
THAIS SISDELI	20928021542	VALDIRENE VICENTE DE ALMEIDA	16578541803
THAIS TELES SILVESTRE	16616314333	VALDIRENI CARVALHO DE SOUZA SANTOS	12444711493
THAIS VANESSA ARAUJO DA MOTA	13748737857	VALDIVIA ALVES DE CALDAS	12927982238
THAISA SERAFIM PAZ	20928321392	VALENTINO DIAS	23832050473
THAISE SANTOS DA SILVA	16592735032	VALERIA ALVES RIBEIRO	23837330210
THAIZE SANTANA DE ASSIS	16621984759	VALERIA APARECIDA BASILIO	12332609883
THALINE DE OLIVEIRA	12795973261	VALERIA APARECIDA BOCHINI BASSO	12143513951
THALISSA POLI NASCIMENTO	20487259259	VALERIA APARECIDA DE ASSIS	16663907566
THALITA DE OLIVEIRA CAETANO	12785026235	VALERIA APARECIDA FERNANDES DA SILVA	12237214664
THALITA DOS SANTOS SCARPELLI	12912660256	VALERIA APARECIDA MAIA	20928238215
THALITA GOIS KOYAMA	12946458255	VALERIA CRISTIANE PEDRO DE ARRUDA	12372799101
THALITA JULIANA SIQUEIRA SANTOS	16553179892	VALERIA CRISTINA BARDARI DE OLIVEIRA	20928287828
THALITA LOBO CAZIMIRO	16526373667	VALERIA CRISTINA DE FREITAS LIMA	16600180820
THALITA LOPES DOS SANTOS	20342694000	VALERIA CRISTINA NEVES PRESTES	12852151091
THALYTA GOMES DA SILVA	20388929477	VALERIA DE BARROS ALMEIDA PINHEIRO	13041623233
THAMIRES FERNANDA DA SILVA	20491741205	VALERIA DO NASCIMENTO	20732934502
THAMIRIS VENTURA MARCELINO	16551863621	VALERIA DOS SANTOS CONCEICAO SILVA	20168840485
THAMYRES PONTES	20928025351	VALERIA MARTINS FERREIRA	12459730588
THATIANE FRANCA MELONI	12844598244	VALERIA MERCIA FARIAS SANTOS LEANDRO	16532979466
THAYNA GABRIELI DE ALMEIDA	23878582133	VALERIA SANTOS OLIVEIRA	20702124936
THAYRINE DA SILVA PEREIRA	20099261590	VALERIA VALVERDE SILVA	12284184393
THAYS SOUZA DE ASSUNCAO	23774770731	VALERIANA SEVERIANO TREGUAS	20928294174
THIAGO CARLOS ROSARIO	13376939852	VALERY SILVA RAQUEL DO CARMO	20928336667
THIAGO LUIS RODRIGUES	12877406220	VALESKA VIANNA DE MOURA	16552159138
THIAGO VIEIRA DA SILVA	12741257266	VALMIR ALVES DE SOUZA	12853676171
THIESE FERNANDES LEAL	16537271054	VALMIR ANTONIO DE SOUZA	12381815815
THIFANY SOUSA ROSADA	20442451185	VALMIR DE SOUZA	10688718253
THIFANY VANESSA CRISTINA BARBOSA GOIS	21307276042	VALMIRA DA COSTA SILVA	16562538840
THUANY CRISTINA COSTA ROCHA	16589619884	VALMIRA DE OLIVEIRA SILVA	12485574717
TIAGO DA SILVA TOMAS	20668919722	VALQUIRIA ALVES DE OLIVEIRA	20342795699
TIAGO DE SA SANTOS	21326039514	VALQUIRIA BARBOSA DA SILVA	16554922351
TIAGO DO NASCIMENTO SANTOS	13381852816	VALQUIRIA DA SILVA PIRES	12882920123
TIAGO FERNANDO DIAS MACHADO	23839945697	VALQUIRIA DOS SANTOS CONCEICAO SILVA	12897373247
TIAGO GIMENES	10717371090	VALQUIRIA FERNANDA GUSMAO	12661445236
TIAGO TAVARES DA SILVA	20350163345	VALQUIRIA FRANCO	16546436729
TIAGO VINICIUS DOS SANTOS	20022606879	VALQUIRIA GRAZIELA MACHADO BARTUCCIOTTO	12543981006
TICIANE MARTIMIANO RIBEIRO	20928327145	VALQUIRIA NASCIMENTO DA CRUZ	12332740491
TIELE ADRIANA AMORIM	20984471736	VALQUIRIA SARTORELLI	12379347710
TIFANI BRAGA DOS SANTOS	16666659997	VALQUIRIA SPINELLA LEITE	12388535389
TIFFANY ROSA DE SOUZA	20485383874	VALQUIRIA VALVINETE CAMPOS	12278643047
TOMAZ FUGITO YAMASAKI	12028986117	VALSANDRA MARIA SANTOS DE SOUSA	23767532847
UILSON DOS SANTOS MOREIRA	12231757860	VALTER DE OLIVEIRA	12301769781
UMBERTO DEL COL	10615920346	VALTER FERREIRA DE OLIVEIRA	10890131659
VAGNER MARTINS CAMPOS	20928291973	VANCINEIA NASCIMENTO DOS SANTOS	12993846258
VALCI QUEIROZ DOS SANTOS	12541473860	VANCIRLEA NASCIMENTO DOS SANTOS	20069072315
VALCILENE KATIA VERONEZ	12561090231	VANDA DIOGENES GARCIA	16599034226
VALCIR PINTO DA SILVA	13023513227	VANDA DOS SANTOS SILVA	16552566485
VALDECIR BENEDITO	23625307835	VANDA LUCIA DA SILVA	20169241674
VALDECIR DE OLIVEIRA ANTUNES	12473126439	VANDA TEIXEIRA TODARO	23867945035
VALDECIR FERREIRA RAMOS	10658372561	VANDELMA MARIA DA SILVA	16051030604
VALDELICE MARTINS DE SOUZA	23615574865	VANDERLEIA FRANCA TEODORO	23697226041
VALDELICE RODRIGUES DOS SANTOS	10653172742	VANDERLEIA SALES NASCIMENTO	16599034730
VALDENICE CARNEIRO DOS SANTOS LOPES	20161707062	VANDERLEIA XAVIER DA SILVA	16544862895
VALDENICE DE SOUZA	12606559268	VANDERLEY FERREIRA DA SILVA	16599034595
VALDENIR ALVES DE SOUZA	12935253266	VANDILZA NASCIMENTO DOS SANTOS	20445419657
VALDENIR SANTOS MOREIRA	12325537759	VANESSA ALESSANDRA NUNES DA COSTA SANTOS	23864413873
VALDENIRA FELISMINO PEREIRA NETA	16661180642	VANESSA ALVES BALDUINO	20742459823
VALDENIS LINS DE HOLANDA	12626316891	VANESSA ALVES DOS SANTOS	20305549590
VALDENOURA SANTOS RODRIGUES DA SILVA	16637451275	VANESSA ANGELICA MARQUES	20342798329
VALDEREZ ROSELI SALA	10685095255	VANESSA ANTONIA SANTOS DE ASSIS AYALA	16608014253
VALDETE APARECIDA DIAS	16613201740	VANESSA APARECIDA AFFONSO BARBOSA FERREIRA	12983769234
VALDETE CARVALHO DA FONSECA	13319700935	VANESSA APARECIDA BENTO DA SILVA	16535741746
VALDETE DOS SANTOS	12482165182	VANESSA APARECIDA DA CRUZ	12802684231
VALDIANE ALMEIDA DE AGNELO	16602467825	VANESSA APARECIDA DA SILVA	20352308898
VALDICE APARECIDA FERREIRA	21296906487	VANESSA APARECIDA DOMINGUES TENORIO	20928085184
VALDICE FRANCISCA DA SILVA	12628998930	VANESSA APARECIDA GARCIA	12625966256
VALDICEIA DO NASCIMENTO	16624574802	VANESSA APARECIDA GUILHERME	16674182223
VALDIENE APARECIDA COSTA SILVA	13134676817	VANESSA ASSUNCAO FERRAZ	16556985377
VALDIJANE SHEILA DE SANTANA SILVA	20041971374	VANESSA BARBOSA	16601433684
VALDILENE DA SILVA BARBOSA	13207918491	VANESSA BARBOSA NUNES	20342799929
VALDILENE LUCAS PEREIRA	16603892260	VANESSA BATISTA DA SILVA	23804396603
VALDIMEURE SILVA SOARES	15407831620	VANESSA BEZERRA	12982445249
VALDINEIA LEME DA SILVA	12422309862	VANESSA BREQUINI FONSECA	16554484125
VALDINEIA PEREIRA DE SOUZA	12660411516	VANESSA CATARINA AMORES	12836694264
VALDINEIA RODRIGUES MARINS	12709738238	VANESSA CRISTINA ALVES	12639913222
VALDINES ALVES DE CASTRO FRANCA	12171745411		
VALDIR AMARAL PEREIRA	10619590782		



ASSISTÊNCIA E DESENVOLVIMENTO SOCIAL

VANESSA CRISTINA DA SILVA GUILHERMINO	16655832757	VERA LUCIA DE OLIVEIRA NASCIMENTO	12112407378
VANESSA CRISTINA DE ARAUJO	20928252005	VERA LUCIA DE SIQUEIRA SILVA	12391929643
VANESSA CRISTINA DE SOUZA ROCHA	12858635260	VERA LUCIA DE SOUZA	16663694856
VANESSA CRISTINA FELIX	16609228362	VERA LUCIA FERNANDES JORGE	12289928935
VANESSA CRISTINA FORMAO DA SILVA	16636170558	VERA LUCIA FERREIRA DA SILVA	20928173318
VANESSA CRISTINA GANDRA PRETO	20928095910	VERA LUCIA GIAQUETO	10617451882
VANESSA CRISTINA SOARES	20069090895	VERA LUCIA GONCALVES	23746635213
VANESSA DA SILVA AMANCIO DOS SANTOS	20691857908	VERA LUCIA LIMA PEREIRA	20928208162
VANESSA DA SILVA PINTO	20342792614	VERA LUCIA MARANHÃO DE OLIVEIRA	12252977916
VANESSA DE JESUS OLIVEIRA	16655004072	VERA LUCIA MARQUES DA COSTA	12415335632
VANESSA DE SOUZA FERNANDES PEREIRA	12871843238	VERA LUCIA MORAES DE OLIVEIRA	10287305306
VANESSA DOMINGUES DE CAMARGO	13734541726	VERA LUCIA OLIVEIRA DA SILVA	12711627251
VANESSA DOS SANTOS ROQUE	13153583209	VERA LUCIA ROSA	12388543683
VANESSA ESCARPELINI FABRICIO	13037101856	VERA MARIA DE MORAES	10880606492
VANESSA FERREIRA DE FREITAS LOPES DA SILVA	16603320054	VERA RODRIGUES GOMES BATISTA	12431315578
VANESSA FERREIRA FRANCA	16601433765	VERAILZA DA CRUZ PORTELA SILVA	20354074754
VANESSA GARCIA DE MORAES	12703164264	VERANI BELO DA SILVA	12552228838
VANESSA JAQUELINE DA CRUZ	12960436239	VERISSI DE CAMARGO	10874241569
VANESSA LAURA DE OLIVEIRA	12705332229	VERONICA GONCALVES CORREIA	12664353081
VANESSA LUCIA ALVES	12729407245	VERONICA KARINA DE ASSIS	20928026714
VANESSA MARCELA DOS SANTOS MACEDO	16529522485	VERONICA MAYARA DE OLIVEIRA	20928014023
VANESSA MARCELLINO	16604612865	VERONICA REGINA TEIXEIRA DOS SANTOS	12700901128
VANESSA MARIA DA CONCEICAO ALVES	16657505214	VERONICE DE ANDRADE	20928183666
VANESSA MATIAS DA SILVA	16571605938	VERONILDES DAS DORES PEREIRA	16629131011
VANESSA PARRA VIEIRA	12961389242	VERUSCA SOUSA FREIRE OLIVEIRA	16577890707
VANESSA PATRICIA FONSECA ROCHA	12868229265	VICENCIA INES DE SOUSA	16551773061
VANESSA PEREIRA DA CRUZ	16547245862	VICENTE FIGUEIREDO LEMOS	12706885515
VANESSA PEREIRA DA CRUZ	20069050710	VICENTINA BERTULINO DA CRUZ GOMES	12546257562
VANESSA PINA DOS SANTOS FERREIRA	16604001629	VICTOR OSNI PEDROSO CPMITRE	20446191838
VANESSA PRISCILA GERALDO	16554899902	VICTOR VAZ ROMERA	20491745073
VANESSA REGINA PORFIRIO	12782470231	VICTORIA CAROLINE ALVES PIRES	16614096487
VANESSA RIBEIRO	12788770237	VICTORIA FADHL PAULO	20212681987
VANESSA ROBERTA DE MORAIS SATIM	12717781236	VILANE CABRAL	12863641850
VANESSA RODRIGUES	13783594811	VILANIR BARBOZA DE SIQUEIRA	20936939065
VANESSA RODRIGUES DO NASCIMENTO	12701569259	VILMA ALVES LIMA	12432672854
VANESSA SANTANA ALMEIDA	16612374323	VILMA APARECIDA DA SILVA FLORENCIO	12388534846
VANESSA SILVA DE OLIVEIRA	13658136811	VILMA CARDOSO DOS SANTOS	13489574817
VANESSA SILVA FERREIRA	20928257600	VILMA DE SOUZA	12397395357
VANESSA SOARES RIBEIRO	12941313232	VILMA PEREIRA GUEDES	12910136258
VANESSA SOUSA DA SILVA	16599035966	VILMA RODRIGUES VARELA	12137286035
VANESSA UCHOAS PIRES	12777130851	VILMARA MARTINS	20928305885
VANESSA VALENTIM BARBOSA	12789685225	VIRGILIO SANTOS PEREIRA	16639221706
VANGELIO PEREIRA DE SOUZA	12308584949	VITALINA APARECIDA CHIOCA	10665525874
VANI GONCALVES	12524166556	VITOR ANDREI ORTEGA SANTOS	20740741084
VANIA ALINE VITOR	16669533013	VITOR LUIS DOS SANTOS BERNARDO	20485877109
VANIA APARECIDA ANTONIO	12775365231	VITOR MUSSO PINTO MARTINS	14588731595
VANIA APARECIDA DA SILVA	12411078058	VITORIA BEZERRA DE HOLANDA ALVES	23751642613
VANIA APARECIDA DA SILVA	12756967248	VITORIA CAROLINE XAVIER CARDOSO SOUZA	16603529700
VANIA APARECIDA DOS SANTOS	13055953818	VITORIA CRISTINA FERNANDES SILVA	23600385085
VANIA BARBOSA DA SILVA	12349357203	VITORIA DELLAQUILA BARBALHO	23892972466
VANIA DIAS	12769332262	VITORIA EDUARDA DA SILVA	20343321984
VANIA GONCALVES	17037075270	VITORIA MARIA RIBEIRO	16599044744
VANIA MARIA BARBOSA SIMANOVISHI	20905588430	VITORIA MARIA SANTOS SENA	20928336217
VANIA MARIA PRUDENCIO	20928198612	VITORIA NAIANE DA SILVA GUEDES	23867303637
VANIA MARIANO OLIVEIRA	16600187604	VITORIA NATALIA MIGUEL VIEIRA	20431544098
VANIA MESSIAS RAMOS	10666168897	VITORIA REGINA DA SILVA	20702049527
VANIA TEIXEIRA DE OLIVEIRA	12629308245	VITORIA REGINA DE SOUZA	21328934308
VANIA VIEIRA DOS SANTOS	20902712211	VITORIA RODRIGUES DA FONSECA	20445811271
VANICLEA PEREIRA ALVES	16540125446	VIVALDO SANTOS DA SILVA	12480406263
VANILDA BAPTISTA DA CRUZ	12068680817	VIVIAN COBEIROS	12684861252
VANILDA VASQUES	12137050554	VIVIAN GANDRA DE ALMEIDA	20491749028
VANILDE MENDES SANTOS OLIVEIRA	16616749925	VIVIAN RAMOS	12821776243
VANILSA VENANCIO DA SILVA	16600786419	VIVIANA CAVALCANTE DE SOUZA	12028835127
VANILZA APARECIDA DA SILVA	16556798011	VIVIANA REIS RIBEIRO	20928177151
VANUBIA DOS SANTOS	16048784776	VIVIANE ALVES BRITO	16548165196
VANUSA DE SOUZA ROCHA	12761374241	VIVIANE ALVES DE SOUZA DOS SANTOS	13213122814
VANUSIA COSTA DE MATOS RIBEIRO	16575699260	VIVIANE ALVES RIBEIRO	20928148402
VANUZA ARAUJO SANTOS	20928021895	VIVIANE APARECIDA BENTO	12525205105
VANUZA MERCES DOS SANTOS CATARINA	23701922744	VIVIANE APARECIDA DE LIMA	12397390975
VANUZA SANTANA LOPES	20353910427	VIVIANE BARBOSA DA SILVA	13575317894
VANUZA SILVA DE JESUS	13678575810	VIVIANE BIANCHINI CEZAR	12653777225
VANUZA SILVA DOS SANTOS	20743799709	VIVIANE CAETANO BUDA	12448248038
VANUZIA DO NASCIMENTO	21031442636	VIVIANE CRISTINA FRANCO LINS	12555410955
VAOLDIRA APARECIDA SOARES	23766324930	VIVIANE CRISTINA PINHEIRO	20446192605
VARDIRENE PEREIRA SOCORRO	12541904314	VIVIANE CRISTINA RICARDO	12506411013
VENICIO ANTONIO MOREIRA	10392663659	VIVIANE DA SILVA ALEXANDRINO	16628469388
VERA APARECIDA PEREIRA PRADO	10742346304	VIVIANE DA SILVA COELHO	16604003559
VERA CARLOS ROSARIO	12821849771	VIVIANE DE ALMEIDA	12839579245
VERA CRISTINA MARCELLINO	12271417319	VIVIANE DE CASSIA SANTOS DA SILVA	15136641677
VERA HELENA MARTINS	10715651339	VIVIANE DE FATIMA FERRAZ PIO	20162713511
VERA LUCIA ANDRADE SOARES	16662413055	VIVIANE DOS SANTOS DA SILVA	16551779248
VERA LUCIA BERNARDO	21330302135	VIVIANE FERREIRA DA SILVA	13404214896
VERA LUCIA CARDOSO FERREIRA	21343082732	VIVIANE FRANSOLIN DE LIMA	12927456269
VERA LUCIA DA SILVA	12194145755	VIVIANE GARCIA DA SILVA	16624586576
VERA LUCIA DA SILVA	16550289239	VIVIANE GOMES PINHEIRO PAIXAO	13391426771



ASSISTÊNCIA E DESENVOLVIMENTO SOCIAL

VIVIANE GONCALVES DA SILVA	20342760127
VIVIANE INACIA PEREIRA	16613167232
VIVIANE LIMA DE OLIVEIRA	16681014659
VIVIANE NASCIMENTO SILVA CHAVES	15340593766
VIVIANE OLIVEIRA FERREIRA	16552592877
VIVIANE PEREIRA DE LIMA	12966737257
VIVIANE PEREIRA DE SOUZA	16554966499
VIVIANE PEREIRA DOS SANTOS	20153624293
VIVIANE RAMOS	16551778780
VLADIA CAROLINE DE AQUINO BELMUDES	12911741260
WAGNA SANTOS SOUZA	16569953770
WAGNER ALEXANDRE GOBATO	12384253494
WAGNER GABRIEL	12455110232
WAGNER PEDROSO	10549937975
WAGNER PESCUIMA	12850593267
WAGNER ULISSES FEO FELICIANO	10848580874
WALDILEIA COSTA TEIXEIRA	20678232223
WALDIRENE HESPANHOLETO	15498358273
WALKYRIA ALVES MARTINS	12823410858
WALTER DINIZ LOPES FILHO	13115680316
WANDRE CORREIA LESSA	13107293600
WANESSA ALMEIDA DOS SANTOS ALMEIDA	13094488608
WANESSA CHIARA SILVA DE SOUZA	16622031178
WANESSA SOARES SILVA	14280228031
WANIA APARECIDA ROSA MACHADO	12155262290
WARDERLEIDE DA CONCEICAO SILVA	23608124337
WASHINGTON CLAYTON DA SILVA	16551088059
WASHINGTON VANDENKOLK ALVES FONSECA	10385004416
WEDJA VIEIRA DA SILVA	20674320853
WELIDA DE OLIVEIRA ALVES	20491728195
WELLINTOM FLAVIO MATOS TEIXEIRA	16551757023
WESLEY VINICIUS DIAS	20491410853
WESLEY CRISTIAN BALBINO	16577891649
WESLEY SOARES DO NASCIMENTO	13792462817
WIDZA ELORT EUGENE	15113266381
WILDERSON APARECIDO GONCALVES	12615815255
WILIANA BRAGA DA SILVA DO NASCIMENTO	13700687191
WILLIAM APARECIDO ROBERTO	17002675158
WILLIAN ALMEIDA DA SILVA	20337484206
WILLIAN FERNANDO DA SILVA	12544815363
WILSE CRISTINA FLORIM CORREIA	12506409280
WILSON BOSCO RIBEIRO	10696920627
WILSON DE SOUSA	12021240578
WILSON JOSE SPAGIARI	10559968962
WILSON VISENTIN	12438431719
WILYANE RODRIGUES DA SILVA	12625926661
WINGRIT MARY XAVIER AFONSO	20069074733
WITHINA RAVANI SILVA SANTANA	16650468410
WLADIS LEPORE	12226777034
YANA LARISSA FELIX BATISTA	16232265093
YARA ANDRESSA OLIVEIRA JACOB	20168177905
YARA KEZIAN DIAS TRENTINO	12944677227
YARA PAULINO DA SILVA	12796414223
YASMIM MARTINEZ MONTEVECHI REINOLDES	13729277919
YASMIN CAROLINE AGOSTINHO DA SILVA	20491790826
YASMIN KATLYN RUFINO NASCIMENTO DUARTE	20069052896
YASMIN KURNIK DOS SANTOS	23781698021
YNAHE VITORIA DE LIMA	20342723558
YONA FLORES	12329196123
ZAIRA APARECIDA GALDINO MACEDO	12959168269
ZELI JOSE FERREIRA	16583974720
ZELIA DE OLIVEIRA PINTO	16564866780
ZELINA COSTA DE MATOS RIBEIRO	12656391220
ZENEUDA CICERA DA SILVA	12951677245
ZENILDA MOREIRA DA CRUZ	20342702658
ZENIR PEREIRA DE SOUZA SANTOS	23616463986
ZILA RAMOS BONIFACIO	12292955174
ZILDA DE SOUZA DE JESUS	16538146504
ZILDA INACIO LUZIA	17048938143
ZILDA LEAL	18007513316
ZILDA PERPETUA BATISTA	12308265835
ZILDA RAMOS DA SILVA	12226622618
ZILDA ROSA DA SILVA	23791050768
ZILSA MONTEIRO NERE	12332719956
ZINRA MARIANO OLIMPIO PEREIRA	12978999251
ZORAIDE DE JESUS PEREIRA	12459727625
ZULDY SOUSA LIMA	12457306142
ZULEIDE CONCEICAO FERNANDES AMANCIO	12297478323
ZULEIDE SILVA SANTANA	16627176719

FUMAS

ATO NORMATIVO Nº 29, de 12 de Abril de 2022.

JOSÉ GALVÃO BRAGA CAMPOS, Superintendente da FUNDAÇÃO MUNICIPAL DE AÇÃO SOCIAL- FUMAS, Jundiaí, Estado de São Paulo, no uso de suas atribuições legais, e face ao que consta no Processo FUMAS nº 2169/2017

Art. 1º - RESOLVE conceder ao servidor PAULO MARCELO ROCHA BORGES, Agente de Fiscalização de Posturas Municipais, pertencente ao quadro de pessoal estatutário da Fundação, com fundamento na Lei Complementar nº 499, de 22 de dezembro de 2010 e suas alterações, que instituiu o novo Estatuto dos Funcionários Públicos Municipais, 01 (um) mês de férias-prêmio em gozo, no período correspondente de 25/04/2022 a 24/05/2022.

Art. 2º - Este Ato Normativo entra em vigor na data de sua publicação.

Fundação Municipal de Ação Social – FUMAS
JOSÉ GALVÃO BRAGA CAMPOS
Superintendente

ATO NORMATIVO Nº 30, de 12 de Abril de 2022.

JOSÉ GALVÃO BRAGA CAMPOS, Superintendente da FUNDAÇÃO MUNICIPAL DE AÇÃO SOCIAL- FUMAS, Jundiaí, Estado de São Paulo, no uso de suas atribuições legais, e face ao que consta no Processo FUMAS nº 1.898/2019

Art. 1º - RESOLVE conceder a servidora ROSELY MARIA PAINI, Assistente Social, pertencente ao quadro de pessoal estatutário da Fundação, com fundamento na Lei Complementar nº 499, de 22 de dezembro de 2010 e suas alterações, que instituiu o novo Estatuto dos Funcionários Públicos Municipais, 01 (um) mês de férias-prêmio em gozo, no período correspondente de 18/04/2022 a 17/05/2022.

Art. 2º - Este Ato Normativo entra em vigor na data de sua publicação.

Fundação Municipal de Ação Social – FUMAS
JOSÉ GALVÃO BRAGA CAMPOS
Superintendente

EDITAL nº 45, de 13 de abril de 2022.

JOSÉ GALVÃO BRAGA CAMPOS, Superintendente da FUNDAÇÃO MUNICIPAL DE AÇÃO SOCIAL - FUMAS, Jundiaí, Estado de São Paulo, no uso de suas atribuições legais, e considerando a exigência do Egrégio Tribunal de Contas do Estado de São Paulo, FAZ SABER que, nos termos da Lei Municipal nº 8.759, de 15 de fevereiro de 2017, foi concedido o benefício de Auxílio-Moradia à família abaixo relacionada:

NOME	ENDEREÇO	NÚMERO PROCESSO
EXPEDITO SANTANA BISPO	Rua Um, S/N - Jardim Sorocabana	364-2/2022

Para que não se alegue ignorância faz baixar o presente Edital, que será afixado no local de costume e publicado pela Imprensa Oficial do Município.

Fundação Municipal de Ação Social – FUMAS
JOSÉ GALVÃO BRAGA CAMPOS
Superintendente

FUNDO SOCIAL DE SOLIDARIEDADE

TERMO DE DOAÇÃO DE SERVIÇOS, que entre si celebram o MUNICÍPIO DE JUNDIAÍ e TOMBINI & CIA LTDA., com o objetivo de receber serviços para atendimento das pessoas em situação de vulnerabilidade social em razão da pandemia decorrente do Coronavírus (COVID-19).

PROCESSO SEI Nº 07570/2022

O MUNICÍPIO DE JUNDIAÍ, inscrito no CNPJ sob o nº 45.780.103/0001-50, com sede na cidade de Jundiaí, neste ato representado pelo Gestor da Unidade da Casa Civil, Dr. Gustavo L.C. Maryssael de Campos, por força do caput do art. 22 da Lei nº 8.901, de 08 de fevereiro de 2018, doravante denominado de MUNICÍPIO e, de outro, TOMBINI & CIA. LTDA., pessoa jurídica de direito privado, inscrita no CNPJ/MF sob nº 82.809.088/0006-66, com sede na Rua Antônio Ovídio Rodrigues nº 693 – Parque Industrial III - Fazenda Grande – Jundiaí-SP, neste ato representado(a) por CLECIO ROBERTO TOMBINI, portador da CI/ RG 2658868-4-SSPSC e do CPF/MF nº 924.509.209-78, doravante designado simplesmente DOADOR, considerando:

**FUNDO SOCIAL DE SOLIDARIEDADE**

I- a existência de pandemia do coronavírus (COVID-19), nos termos declarados pela Organização Mundial da Saúde;

II- o Decreto Municipal 30.642, de 11 de novembro de 2021, que dispõe sobre as ações de enfrentamento da situação de emergência em saúde pública decorrente da pandemia provocada pelo coronavírus (COVID-19) e suas variantes c/c o art. 3º do Decreto Municipal 31.063, de 11 de março de 2022;

III- que a pandemia resultou no agravamento da situação de vulnerabilidade social de famílias residentes em Jundiá;

IV- a necessidade de obtenção de bens com a finalidade de mitigar os impactos socioeconômicos no município, em conformidade com a Lei Municipal nº 8.265 de 16 de junho de 2014, e o Decreto nº 25.713, de 8 de maio de 2015,

CELEBRAM o presente TERMO DE DOAÇÃO DE SERVIÇOS,

Cláusula 1ª O presente Termo tem por objeto a doação do seguinte serviço, que culminará no atendimento da população em situação de vulnerabilidade social no Município, agravada pela pandemia do novo coronavírus, mediante a execução do Planejamento Estratégico de Enfrentamento dos Impactos Sociais da Covid-19:

Item	Objeto da Doação	Valor
1	Transporte rodoviário de cargas (1.400 cestas básicas) São Bernardo do Campo à Jundiá	R\$ 1.200,00 (Hum mil e duzentos reais)

Cláusula 2ª O serviço objeto da presente doação fazem parte das ações previstas no Planejamento Estratégico de Enfrentamento dos Impactos Sociais-Covid-19/Plano Emergencial de Distribuição de Alimentos, coordenado pela Unidade de Gestão de Assistência e Desenvolvimento Social.

Cláusula 3ª É de livre e espontânea vontade do DOADOR, não existindo vício de vontade de qualquer pessoa, fazer a doação ao MUNICÍPIO, a título gratuito, sem encargos ou condições impostas, transferindo desde a assinatura deste termo, e irrevogavelmente ao MUNICÍPIO todos os direitos de propriedade, posse e domínio dos bens descritos na cláusula primeira.

Cláusula 4ª A Unidade de Gestão de Assistência e Desenvolvimento Social deverá manter o controle do recebimento e distribuições dos bens e serviços, relatando e demonstrando, oportunamente, a destinação prevista neste Instrumento.

Cláusula 5ª O presente Termo será publicado na Imprensa Oficial do Município de Jundiá, no prazo de até 30 (trinta) dias, contados da data da sua assinatura.

Cláusula 6ª O presente Termo entrará em vigor na data da sua assinatura e produzirá efeitos até a consumação do objeto da doação.

Cláusula 7ª Para dirimir questões oriundas do presente ajuste, não passíveis de solução na via administrativa, fica eleito o foro da Comarca de Jundiá, com exclusão de qualquer outro, por mais privilegiado que seja.

Assim, estando justas e pactuadas, assinam as partes este Termo de Doação de Bens em 01 (uma) via de igual teor e para um só efeito jurídico e legal, que ficará disponibilizado no Portal da Transparência para consulta e impressão, através do link: <https://transparencia.jundiai.sp.gov.br/coronavirus/doacoes-recebidas/doacoes-ao-funss/> Jundiá, 12 de abril de 2022.

DR. GUSTAVO L. C. MARYSSAEL DE CAMPOS
Gestor da Unidade da Casa Civil
Pelo MUNICÍPIO

CLECIO ROBERTO TOMBINI
TOMBINI & CIA LTDA
Pelo DOADOR

TERMO DE COMPROMISSO

O MUNICÍPIO DE JUNDIÁ, Estado de São Paulo, pessoa jurídica de

direito público, inscrito no CNPJ 45.780.103/0001-50, com endereço na Avenida da Liberdade, s/nº - Jardim Botânico - CEP 13214-900, telefone (11) 4589-6319, neste ato representado por GUSTAVO LEOPOLDO CASERTA MARYSSAEL DE CAMPOS, Gestor da Unidade da Casa Civil; FERNANDO DE SOUZA, Gestor da Unidade de Negócios Jurídicos e Cidadania; MARIA BRANT DE CARVALHO FALCÃO, Gestora da Unidade de Assistência e Desenvolvimento Social; e FRANCINE SUELLEN PICARDI, Diretora do Fundo Social de Solidariedade de Jundiá, doravante denominado DONATÁRIO, diante da indicação da Instituição mencionada como beneficiária da doação de produtos, decorrente do acordo judicial celebrado na EXTAC 0011570-14.2019.5.15.0021, ajuizada pelo MINISTÉRIO PÚBLICO DO TRABALHO, em face de IRMÃOS RUSSI LIMITADA, perante o MINISTÉRIO PÚBLICO DO TRABALHO - PROCURADORIA REGIONAL DO TRABALHO DA 15ª REGIÃO, representado pela Procuradora do Trabalho Drª LEDA REGINA FONTANESI, firma o COMPROMISSO de:

1. Dar aos bens recebidos em doação, correspondentes a 4.000 (quatro mil) cestas básicas, no importe de R\$ 53,78 cada, totalizando R\$ 215.120,00 (duzentos e quinze mil, cento e vinte reais), a serem entregues em 12 meses, a partir de abril, sempre no dia 25 de cada mês ou dia útil subsequente, destinação que atenda aos objetivos sociais, mediante entrega a famílias que delas necessitem, em situação de vulnerabilidade, conforme cadastro prévio das entidades assistenciais feito no Fundo Social de Solidariedade de Jundiá (FUNSS), localizado na Av. Dona Manoela Lacerda de Vergueiro, s/nº, neste Município, e na Unidade de Gestão de Assistência e Desenvolvimento Social (UGADS), localizada na Rua Antônio Segre, nº 81 Jardim Brasil, neste Município;
 2. A entrega das cestas deve ser feita no prazo máximo de 28 (vinte e oito) dias, a partir do seu recebimento, a fim de que os produtos não sejam entregues fora do prazo de validade, devendo as cestas serem entregues lacradas, da forma como recebidas;
 3. Não utilizar os bens para finalidade diversa;
 4. A divulgação, por qualquer meio, da entrega das cestas, deverá conter a advertência de que se trata de cumprimento de obrigação decorrente de acordo judicial, não podendo o Município veicular que o ato foi feito pela Administração ou pela empresa investigada, por livre vontade;
 5. A comprovação da entrega deverá ser feita mediante a assinatura de lista na qual conste o CPF/CNPJ e o endereço da pessoa/entidade que recebeu a cesta e sua assinatura ou coleta de digital, conforme o caso. A referida lista deverá ser juntada, a cada 03 (três) parcelas quitadas (90 dias), aos autos do PAJ 002858.2019.15.000/0 - 15, que acompanha a ação civil pública supra referida, por meio de peticionamento eletrônico, em até 10 (dez) dias após a realização da última entrega, de maneira a garantir a publicidade do ato;
 6. Exercer a condição de fiel depositário das cestas básicas recebidas, a partir do momento em que for disponibilizada até a efetiva entrega, responsabilizando-se, pessoalmente, pela sua devolução, em caso de não utilização, desvio ou aplicação indevida, procedimento que se dará nos autos do inquérito civil mencionado.
- Jundiá, 30 de março de 2022.

GUSTAVO L.C. MARYSSAEL DE CAMPOS
Gestor da Unidade da Casa Civil

FERNANDO DE SOUZA
Gestor da Unidade de Negócios Jurídicos e Cidadania

MARIA BRANT DE CARVALHO FALCÃO
Gestora da Unidade de Gestão de Assistência e Desenvolvimento Social

FRANCINE SUELLEN PICARDI
Diretora do Fundo Social de Solidariedade de Jundiá



INEDITORIAL

BALANÇO PATRIMONIAL

Folha: 001



Empresa: CARITAS DIOCESANA DE JUNDIAÍ
CNPJ: 02.073.048/0001-55

Período Encerrado em 31/12/2021

ATIVO	SALDO 31/12/2021	SALDO 31/12/2020
ATIVO	691.741,23 DB	566.392,05 DB
ATIVO CIRCULANTE	165.474,68 DB	258.167,12 DB
CAIXA E EQUIVALENTES DE CAIXA	152.911,64 DB	251.358,55 DB
CAIXA	444,31 DB	478,14 DB
BANCOS CONTA MOVIMENTO - RR	13.804,08 DB	11.332,68 DB
APLICAÇÕES FINANCEIRAS - RP	133.389,98 DB	228.432,60 DB
APLICAÇÕES FINANCEIRAS - RR	5.273,27 DB	11.115,13 DB
CRÉDITOS	11.575,35 DB	5.655,00 DB
VALORES A RECEBER	3.790,58 DB	2.033,00 DB
ADIANTAMENTOS	7.784,77 DB	3.622,00 DB
DESPESAS ANTECIPADAS	987,69 DB	1.153,57 DB
DESPESAS A APROPRIAR	987,69 DB	1.153,57 DB
ATIVO NÃO CIRCULANTE	526.266,55 DB	308.224,93 DB
IMOBILIZADO	526.266,55 DB	308.224,93 DB
BENS IMÓVEIS	560.847,67 DB	327.429,72 DB
BENS MÓVEIS	105.154,17 DB	102.226,17 DB
(-) DEPRECIÇÃO ACUMULADA	139.735,29 CR	121.430,96 CR

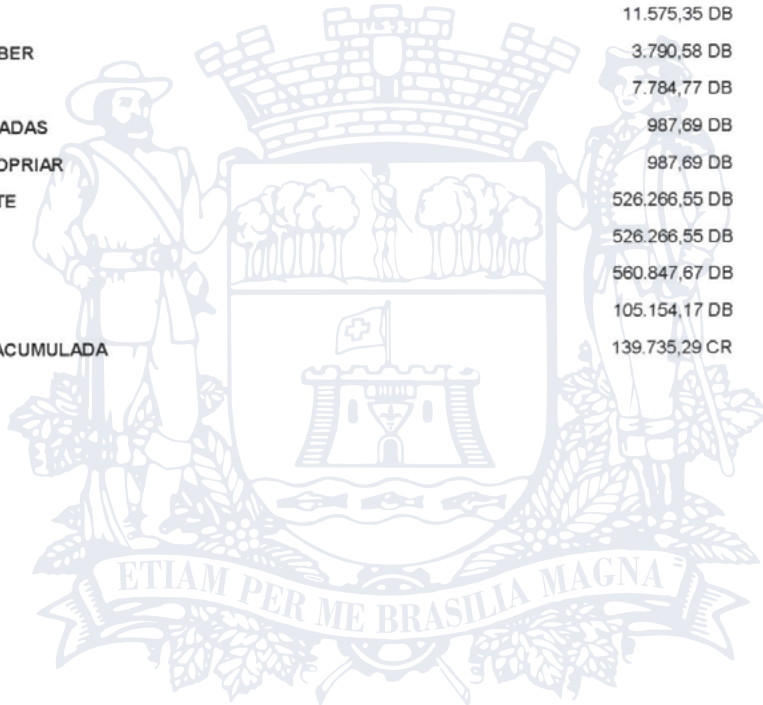



INEDITORIAL

BALANÇO PATRIMONIAL



Empresa: CARITAS DIOCESANA DE JUNDIAI
CNPJ: 02.073.048/0001-55

Folha: 002

Período Encerrado em 31/12/2021

	PASSIVO	SALDO 31/12/2021	SALDO 31/12/2020
PASSIVO		691.741,23 CR	566.392,05 CR
PASSIVO CIRCULANTE		29.990,33 CR	25.836,91 CR
OBRIGAÇÕES TRABALHISTAS		21.842,08 CR	22.078,78 CR
REMUNERAÇÃO PESSOAL A PAGAR		19.848,97 CR	19.108,95 CR
OBRIG FISCAIS DE PESSOAL A RECOLHER		1.993,11 CR	2.969,83 CR
FORNECEDORES		7.755,79 CR	3.523,39 CR
FORNECEDORES DE MATERIAIS		5.568,19 CR	931,00 CR
FORNECEDORES DE SERVIÇOS		2.187,60 CR	2.592,39 CR
OBRIGAÇÕES TRIBUTÁRIAS		392,46 CR	234,74 CR
OBRIG TRIBUT S/TERCEIROS A RECOLHER		392,46 CR	234,74 CR
PATRIMONIO LIQUIDO		661.750,90 CR	540.555,14 CR
PATRIMONIO SOCIAL		661.750,90 CR	540.555,14 CR
PATRIMONIO SOCIAL		540.555,14 CR	486.330,52 CR
SUPERÁVIT / DÉFICIT		121.195,76 CR	54.224,62 CR

Jundiaí, 31 de dezembro de 2021

MARIA INEZ DA SILVA
Contador
CRC: 1SP143439
CPF: 055.464.878-44

PE. JOAQUIM DE SOUZA FILHO
Diretor Presidente
CPF: 134.875.128-23



INEDITORIAL

DEMONSTRAÇÃO DO RESULTADO DO EXERCÍCIO

Folha: 003



Empresa: CARITAS DIOCESANA DE JUNDIAI
CNPJ: 02.073.048/0001-55

Período Encerrado em 31/12/2021

	2021	2020
RECEITAS	523.079,23 CR	424.710,59 CR
RECEITAS ORDINÁRIAS	457.140,18 CR	383.588,38 CR
RECURSOS COM RESTRIÇÃO	132.796,80 CR	142.796,80 CR
RECURSOS PÚBLICOS - TC / TF	132.796,80 CR	132.796,80 CR
RECURSOS PRIVADOS COM RESTRIÇÃO	0,00 CR	10.000,00 CR
RECURSOS SEM RESTRIÇÃO	324.343,38 CR	240.791,58 CR
DOAÇÕES DE PESSOAS FÍSICAS	48.605,10 CR	33.861,55 CR
DOAÇÕES DE PESSOAS JURÍDICAS	146.119,82 CR	78.156,00 CR
RECEITAS DE EVENTOS	0,00 CR	3.320,00
RECEITAS GERAIS	118.370,56 CR	113.712,03 CR
TRABALHO VOLUNTÁRIO	11.247,90 CR	11.742,00 CR
RECEITAS FINANCEIRAS	6.977,70 CR	3.716,04 CR
RECEITAS FINANCEIRAS	6.977,70 CR	3.716,04 CR
RECEITAS FINANCEIRAS - RP	6.758,60 CR	3.618,25 CR
RECEITAS FINANCEIRAS - RR	219,10 CR	97,79 CR
OUTRAS RECEITAS	13.518,92 CR	0,00 CR
OUTRAS RECEITAS	13.518,92 CR	0,00 CR
OUTRAS RECEITAS	13.518,92 CR	0,00 CR
ISENÇÕES USUFRUIDAS	45.442,43 CR	37.406,17 CR
ISENÇÕES USUFRUIDAS	45.442,43 CR	37.406,17 CR
ISENÇÕES FEDERAIS	44.638,04 CR	36.183,85 CR
ISENÇÕES MUNICIPAIS	804,39 CR	1.222,32 CR
Total de RECEITAS	523.079,23 CR	424.710,59 CR
DESPESAS	401.883,47 DB	370.485,97 DB
DESPESAS RECURSOS PRÓPRIOS S/RESTRIÇÃO	216.973,81 DB	180.896,83 DB
SERV CONV FORT VÍNCULOS	73.897,90 DB	50.878,75 DB
REMUNERAÇÃO PESSOAL	50.660,35 DB	37.865,36 DB
BENEFÍCIO PESSOAL	10.068,09 DB	8.644,56 DB
ENCARGOS SOCIAIS	7.949,25 DB	2.659,90 DB
DESPESAS GERAIS	4.194,17 DB	1.188,93 DB
PRESTADORES DE SERVIÇOS	1.026,04 DB	520,00 DB
OFICINAS OP VIDA NOVA ARTESANATO	154,85 DB	4.715,60 DB
DESPESAS GERAIS	154,85 DB	4.715,60 DB
ATIVIDADES SOCIOESPORTIVAS - REC E LAZER	0,00 DB	7.604,58 DB
REMUNERAÇÃO PESSOAL	0,00 DB	4.313,08 DB
BENEFÍCIOS PESSOAL	0,00 DB	291,50 DB
PRESTADORES DE SERVIÇOS	0,00 DB	3.000,00 DB
PROJETO QUALIFICANDO P/O FUTURO	2.760,80 DB	5.537,95 DB
PRESTADORES DE SERVIÇOS	2.760,80 DB	4.604,88 DB
DESPESAS GERAIS	0,00 DB	933,07 DB
PROJETO CAMINHOS DE SOLIDARIEDADE	1.834,20 DB	491,51 DB
DESPESAS GERAIS	1.834,20 DB	491,51 DB
CAMPANHAS EMERGENCIAIS	47.523,19 DB	26.829,19 DB
PANDEMIA COVID 19	47.523,19 DB	24.929,19 DB
AUXÍLIO	0,00 DB	1.900,00 DB
INTEGRAÇÃO CÁRITAS - BRAS E REG SP	1.100,00 DB	1.063,30 DB
DESPESAS GERAIS	1.100,00 DB	1.063,30 DB
CAPTAÇÃO E COMUNICAÇÃO	4.299,99 DB	1.516,78 DB
DIVULGAÇÃO	4.299,99 DB	1.516,78 DB

M I DA SILVA CONTABILIDADE ME



INEDITORIAL

DEMONSTRAÇÃO DO RESULTADO DO EXERCÍCIO

Folha: 004



Empresa: CARITAS DIOCESANA DE JUNDIAÍ

CNPJ: 02.073.048/0001-55

Período Encerrado em 31/12/2021

	2021	2020
FORMAÇÃO E VOLUNTÁRIO	495,00 DB	200,00 DB
ENCONTRO REDE CÂRITAS PAROQUIAL	495,00 DB	200,00 DB
INFRAESTRUTURA GERAL	84.907,88 DB	82.059,17 DB
VEÍCULO	5.488,29 DB	9.050,42 DB
CC SÃO FRANCISCO DE ASSIS	9.645,25 DB	8.504,98 DB
RECURSOS MATERIAIS	1.597,58 DB	2.320,52 DB
EV INTEGRAÇÃO E CONVIVIO	0,00 DB	1.014,21 DB
PRESTADORES DE SERVIÇOS	35.059,20 DB	27.300,00 DB
DESPESAS GERAIS ADMINISTRATIVAS	19.006,34 DB	18.817,39 DB
IMPOSTO, TAXAS E CONTRIBUIÇÕES	546,88 DB	664,48 DB
DESPESAS FINANCEIRAS	2.316,44 DB	2.645,17 DB
TRABALHO VOLUNTÁRIO	11.247,90 DB	11.742,00 DB
DESPESAS RECURSOS PÚBLICOS - TC / TF	139.520,02 DB	142.333,90 DB
PROJETO SCFV - PMJ / CMAS	139.520,02 DB	142.333,90 DB
REMUNERAÇÃO PESSOAL	108.993,67 DB	100.584,03 DB
BENEFÍCIOS PESSOAL	10.303,08 DB	7.120,41 DB
ENCARGOS SOCIAIS	8.100,45 DB	8.778,06 DB
DESPESAS GERAIS	3.134,82 DB	3.801,40 DB
PRESTADORES DE SERVIÇOS	8.988,00 DB	22.050,00 DB
DESPESAS RECURSOS PRIVADOS - RR	0,00 DB	10.039,33 DB
PROJETO FUNDAFRESP	0,00 DB	10.039,33 DB
OUTRAS DESPESAS	0,00 DB	10.039,33 DB
ISENÇÕES USUFRUIDAS	45.389,64 DB	37.215,91 DB
ISENÇÕES USUFRUIDAS	45.389,64 DB	37.215,91 DB
ISENÇÕES FEDERAIS	44.638,04 DB	36.183,85 DB
ISENÇÕES MUNICIPAIS	751,60 DB	1.032,06 DB
Total de DESPESAS	401.883,47 DB	370.485,97 DB
SUPERÁVIT DO EXERCÍCIO	121.195,76 CR	54.224,62 CR

Jundiaí, 31 de Dezembro de 2021.

MÁRIA INEZ DA SILVA
Contador
CRC: 1SP143439
CPF: 055.464.878-44

PE. JOAQUIM DE SOUZA FILHO
Diretor Presidente
CPF: 134.875.128-23



INEDITORIAL

DEMONSTRAÇÃO DAS MUTAÇÕES DO PATRIMONIO LÍQUIDO

Folha: 005



0003 CÁRITAS DIOCESANA DE JUNDIAÍ

CNPJ: 02.073.048/0001-55

Periodo Encerrado em: 31/12/2021

	FUNDO PATRIMONIAL	DOAÇÕES DE ATIVOS	SUPERÁVIT ACUMULADO	SUPERÁVIT / DEFICIT DO EXERCÍCIO	PATRIMONIO LÍQUIDO
SALDO EM 31/12/2019	404.687,90	-	-	81.181,96	485.869,86
Ajustes de Exercícios Anteriores	460,66				
Doações de Ativos					
Transferencia para Patrimonio	81.181,96			(81.181,96)	
Superavit do Exercício				54.224,62	
Déficit do Exercício					
SALDO EM 31/12/2020	486.330,52	-	-	54.224,62	540.555,14
Ajustes de Exercícios Anteriores					
Doações de Ativos					
Transferencia para Patrimonio	54.224,62			(54.224,62)	
Superávit do Exercício				121.195,76	
Déficit do Exercício					
SALDO EM 31/12/2020	540.555,14	-	-	121.195,76	661.750,90

Jundiaí, 31 de dezembro de 2021

MARIA INEZ DA SILVA

Contador

CT/CRC: 1SP143439

CPF: 055.464.878-44

Pe. JOAQUIM DE SOUZA FILHO

Diretor Presidente

CPF: 134.875.128-23

MI DA SILVA CONTABILIDADE ME



INEDITORIAL

DEMONSTRAÇÃO DO FLUXO DE CAIXA - MÉTODO DIRETO

Folha: 006



0003 CÁRITAS DIOCESANA DE JUNDIAÍ
CNPJ: 02.073.048/0001-55

Período Encerrado em 31/12/2021

1 - ATIVIDADES OPERACIONAIS	2021	2020
a) ENTRADAS		
(+) Recursos com Restrição Público e Privado	132.796,80	142.796,80
(+) Doações	99.522,11	109.984,55
(+) Valores Recebidos Atividade Meio	118.370,56	117.032,03
(=) TOTAL DE ENTRADAS	350.689,47	369.813,38
b) SAIDAS		
(-) Obrigações Trabalhistas	-186.837,44	-163.232,20
(-) Fornecedores	-318.602,33	-130.439,12
(-) Impostos, Taxas e Contribuições	-389,16	-709,75
(=) TOTAL DE SAIDAS	-505.828,93	-294.381,07
TOTAL DAS ATIVIDADES OPERACIONAIS	-155.139,46	75.432,31
2 - ATIVIDADES DE INVESTIMENTOS		
a) ENTRADAS		
(+) Rendimento Aplicação Financeira	6.977,70	3.716,04
(+) Outras Receitas		
(=) TOTAL DE ENTRADAS	6.977,70	3.716,04
b) SAIDAS		
(-) Despesas Financeiras	-2.316,44	-2.645,17
(-) Aquisição de Imobilizado	-236.345,95	-2.354,85
(=) TOTAL DE SAIDAS	-238.662,39	-5.000,02
TOTAL DAS ATIVIDADES DE INVESTIMENTOS	-231.684,69	-1.283,98
3 - ATIVIDADES DE FINANCIAMENTOS		
a) ENTRADAS		
(+) Resgate de Aplicações Financeiras	239.396,73	
(+) Doações ampliação CC São Francisco de Assis	48.980,51	
(=) TOTAL DE ENTRADAS	288.377,24	
b) SAIDAS		
(=) TOTAL DE SAIDAS		
TOTAL DAS ATIVIDADES DE FINANCIAMENTOS	288.377,24	
(1+2+3) VARIÇÃO DO SALDO DE CAIXA E EQUIVALENTES DE CAIXA	-98.446,91	74.148,33
CAIXA E EQUIVALENTES DE CAIXA NO INÍCIO DO ANO	251.358,55	177.210,22
VARIÇÃO OCORRIDA NO PERÍODO	-98.446,91	74.148,33
CAIXA E EQUIVALENTES DE CAIXA NO FINAL DO ANO	152.911,64	251.358,55

Jundiaí, 31 de dezembro de 2021

MÁRIA INEZ DA SILVA
Contador

CT/CRC: 1SP143439
CPF: 055.464.878-44

Pe. JOAQUIM DE SOUZA FILHO
Diretor Presidente

CPF: 134.875.128-23

MI DA SILVA CONTABILIDADE ME



INEDITORIAL

NOTAS EXPLICATIVAS ÀS DEMONSTRAÇÕES CONTÁBEIS

Folha: 007



0003 CARITAS DIOCESANA DE JUNDIAI

CNPJ: 02.073.048/0001-55

Período Encerrado em 31/12/2021

I - CONTEXTO OPERACIONAL:

NOTA 01:

A Caritas Diocesana de Jundiá, CNPJ: 02.073.048/0001-55, é uma associação civil, sem finalidades econômicas ou lucrativas de natureza beneficente e filantrópica e de caráter de assistência social, constituída em 22 de março de 1.997, com a finalidade de desenvolver ações de assistência social para o atendimento e promoção de pessoas em situação de vulnerabilidade social. Desenvolve projetos para a defesa e garantia dos direitos socioassistenciais e para assessoria as entidades beneficentes e pastorais sociais a ela filiada, na busca do enfrentamento das desigualdades sociais, motivando e articulando ação de solidariedade e promoção humana nas cidades que compõem a Diocese de Jundiá: Jundiá, Várzea Paulista, Campo Limpo Paulista, Cajamar, Louveira, Itupeva, Santana do Parnaíba, Pirapora do Bom Jesus, Cabreúva, Salto e Itu.

II - APRESENTAÇÃO DAS DEMONSTRAÇÕES:

NOTA 02:

As demonstrações financeiras foram elaboradas de acordo com as práticas contábeis adotadas no Brasil e as normas emitidas pelo Conselho Federal de Contabilidade (CFC), as quais abrangem a Legislação Societária, os Pronunciamentos, as Orientações e as Interpretações emitidas pelo Comitê de Pronunciamentos Contábeis (CPC).

III - RESUMO DAS PRÁTICAS CONTÁBEIS:

NOTA 03: Aplicação de Liquidez Imediata

As aplicações financeiras estão demonstradas pelos valores originais aplicados, acrescidos dos rendimentos correspondentes, apropriados até a data do balanço, com base no regime de competência.

	2021	2020
Aplicações de Liquidez Imediata - RP	133.389,98	228.432,60
Aplicações de Liquidez Imediata - RR	5.273,27	11.115,13
TOTAL	138.663,25	239.547,73

NOTA 04: Provisão para Crédito de Liquidação Duvidosa

A Entidade não constitui a PCLD - Provisão para Créditos de Liquidação Duvidosa, pois sua maior fonte de Receitas é originária de doações e convênios com o poder público;

NOTA 05: Imobilizado

Os Ativos Imobilizados se apresentam pelo custo de aquisição ou valor original. A depreciação é calculada pelo método linear levando em conta a vida útil-econômica dos bens;

IMOBILIZADO	2021			2020	
	CUSTO AQUISIÇÃO	DEPRECIACÃO ACUMULADA	MOVIMENTO	IMOBILIZADO LIQUIDO	IMOBILIZADO LIQUIDO
TERRENO CC SÃO FRANCISCO	72.682,43	-	-	72.682,43	72.682,43
EDIFÍCIO CC SÃO FRANCISCO	254.747,29	(91.699,56)		163.047,73	173.236,57
ED CC SÃO FRANCISCO - AMPLIAÇÃO	-	-	233.417,95	233.417,95	-
MÓVEIS E UTENSÍLIOS	19.065,38	(15.772,07)		3.293,31	5.199,65
MÁQUINAS E EQUIPAMENTOS	13.054,66	(9.375,54)		3.679,12	4.983,94
EQUIPAMENTOS DE INFORMÁTICA	16.206,13	(12.647,12)	2.928,00	6.487,01	5.229,34
VEÍCULOS	53.900,00	(10.241,00)		43.659,00	46.893,00
TOTAL	429.655,89	(139.735,29)	236.345,95	526.266,55	308.224,93

INEDITORIAL

NOTAS EXPLICATIVAS ÀS DEMONSTRAÇÕES CONTÁBEIS

Folha: 008



0003 CARITAS DIOCESANA DE JUNDIAÍ

CNPJ: 02.073.048/0001-55

Período Encerrado em 31/12/2021

NOTA 06: Férias e 13º Salário

Férias a Pagar e 13º Salário a Pagar – antiga Provisão de Férias e Provisão 13º Salário - são contabilizados e reconhecidos no Balanço Patrimonial como Passivo a Pagar, em consonância com as normas contábeis "NBC TG 25 (R2) e ITG 2002 (R1)". São passivos a pagar derivado de apropriação por competência, tendo sido reconhecidos como Despesa nos respectivos períodos de apuração.

NOTA 07: Receitas

As receitas da entidade são reconhecidas pelo regime de competência, com exceção das Doações e Credito de Nota Fiscal Paulista que são reconhecidas no momento de seu ingresso na organização por tratarem-se de receitas incertas, e são apuradas através dos comprovantes de recebimentos, entre eles, avisos bancários, recibos e outros.

NOTA 08: Despesas

As despesas da entidade são comprovadas através de Notas Fiscais e Recibos em conformidade com as exigências legais e fiscais, respeitando o regime de competência.

NOTA 09: Doações

No ano de 2.021, a entidade recebeu o total de R\$ 194.724,92 (cento e noventa e quatro mil, setecentos e vinte e quatro reais e noventa e dois centavos) em doações, assim demonstrados:

	2021	2020
Doações de Pessoas Físicas	48.605,10	33.861,55
Doações de Pessoas Jurídicas	146.119,82	78.156,00
TOTAL	194.724,92	112.017,55

NOTA 10: Receita de Repasses Públicos

A entidade recebeu no ano de 2.021, o valor de R\$ 132.796,80 (cento e trinta e dois mil, setecentos e noventa e seis reais e oitenta centavos), a título de Termo de Colaboração com a Prefeitura Municipal de Jundiaí através do Conselho Municipal de Assistência Social.

NOTA 11: Destinação dos recursos

Os recursos da entidade foram aplicados em suas finalidades institucionais, em conformidade com seu Estatuto Social, demonstrados pelas suas Despesas e Investimentos Patrimoniais.

NOTA 12: Gratuidades, benefícios à sociedade

Nos termos da tabela abaixo, no ano de 2021 a entidade obteve receitas no importe de R\$ 523.079,23 (quinhentos e vinte e três mil, setenta e nove reais e vinte e três centavos), foram utilizados os recursos das receitas obtidas em 2021 no importe de R\$ 401.883,47 (quatrocentos e um mil, oitocentos e oitenta e três reais e quarenta e sete centavos) aplicados a título de gratuidades (benefícios sociais decorrentes de seu atendimento gratuito).

GRATUIDADES COM ATENDIMENTOS - RECEITA x CUSTOS E DESPESAS			
RECEITAS TOTAIS 2021		523.079,23	100,00%
RECURSOS PÚBLICOS	132.796,80	25%	
RECURSOS DE TERCEIROS COM RESTRIÇÃO	0,00	0%	
RECURSOS PRÓPRIOS	390.282,43	75%	
CUSTOS E DESPESAS TOTAIS 2021		401.883,47	-76,83%
DESPESAS RECURSOS PÚBLICOS	139.520,02	35%	
DESPESAS RECURSOS DE TERCEIROS COM RESTRIÇÃO	0,00	0%	
DESPESAS RECURSOS PRÓPRIOS	262.363,45	65%	



INEDITORIAL

NOTAS EXPLICATIVAS ÀS DEMONSTRAÇÕES CONTÁBEIS

Folha: 009



0003 CARITAS DIOCESANA DE JUNDIAI

CNPJ: 02.073.048/0001-55

Período Encerrado em 31/12/2021

NOTA 13: Atendimentos

Diante da situação emergencial de prevenção e enfrentamento da pandemia mundial do Covid 19 e em atendimento ao Decreto Municipal nº 28.920, de 20 de março de 2020 as atividades presenciais foram suspensas, com o avanço da vacinação da população no segundo semestre de 2021 os atendimentos voltaram a ser presenciais.

Todos os atendimentos detalhados nas tabelas abaixo foram ofertados gratuitamente às famílias, mulheres e homens adultos, crianças e adolescentes, em situação de vulnerabilidade social.

ATIVIDADES REALIZADAS E PÚBLICO ATENDIDO EM 2021		
1 ATIVIDADES DE ATENDIMENTO SOCIOASSISTENCIAL DE PROTEÇÃO SOCIAL BÁSICA		
1.1 SERVIÇO DE CONVIVÊNCIA E FORTALECIMENTO DE VÍNCULOS - Termo de Colaboração nº 25/2018		
1.1.1 Total de Usuários referenciados para o serviço		90
Grupo A - crianças de 07 a 11 anos	19	
Grupo B - crianças de 07 a 11 anos	17	
Grupo C - adolescentes de 12 a 15 anos	14	
Grupo D - jovens de 16 a 17 anos	14	
Grupo E - idosos acima de 60 anos	26	
Em atividades desenvolvidas uma a duas vezes por semana		
1.2 OFICINAS OPERATIVAS VIDA NOVA - ARTESANATO		
1.2.1 Total de Usuários		48
Grupo de mulheres adultas	48	
Em atendimento efetuado uma vez ao mês		
2 ACESSORAMENTO, DEFESA E GARANTIA DE DIREITOS		
2.1 ACESSORAMENTO E FORMAÇÃO		
2.1.1 Oficinas de Capacitação	carga horaria	participantes
Tema: Rotinas Práticas de Planejamento, Gestão, Regularização Jurídica das OSCs de Assistência Social	36 hs	62
2.1.2 Núcleo de Estudo Cáritas		
Tema: Lei do SUAS no Município de Jundiá	10 hs	15
2.1.3 Projeto inclusão ao mundo do trabalho "Qualificando para o Futuro"		
Grupo de pessoas adultas	20 hs	20
2.1.4 Participação e articulação nos Espaços de Controle Social		
Participação da Cáritas com 3 representantes nos Conselhos Municipais, em duas reuniões mensais		
3 AÇÕES DE SOLIDARIEDADE SOCIAL		
3.1 CAMPANHAS EMERGENCIAIS - apoio emergencial à famílias em situação de vulnerabilidade agravada pela Pandemia de COVID 19		
3.1.1 Famílias acompanhadas pela Cáritas Diocesa de Jundiá		90 famílias
Cestas Básicas e alimentos in natura	22.740 kg	
Material de limpeza e higiene pessoal	2.320 unid	
Fraldas descartáveis infantil	75 pacotes	
3.1.2 Pessoas em situação de acolhimento institucional e famílias de comunidades carentes		
Alimentos	8.926 kg	
Material de limpeza e higiene pessoal	280 unid.	



INEDITORIAL

NOTAS EXPLICATIVAS ÀS DEMONSTRAÇÕES CONTÁBEIS

Folha: 010



0003 CARITAS DIOCESANA DE JUNDIAÍ

CNPJ: 02.073.048/0001-55

Período Encerrado em 31/12/2021

NOTA 14: Isenção Previdenciária

A Entidade possui o Certificado de Entidade Beneficente de Assistência Social - CEBAS, desta forma adquiriu a isenção da cota patronal do INSS, demonstrada a seguir:

Isenção Cota Patronal 2021					
	Valor base	INSS 20%	RAT 2%	Terceiros 5,80%	Total
Salários	143.352,10	28.670,42	2.867,04	8.314,42	39.851,88
13º Salário	11.304,11	2.260,82	226,08	655,64	3.142,54
Autônomo	8.218,20	1.643,64	0,00	0,00	1.643,64
Total	162.874,41	32.574,88	3.093,12	8.970,06	44.638,07

NOTA 15: Trabalho Voluntário

A entidade utiliza trabalho voluntário abaixo discriminado, tendo sido adotado o critério de reconhecimento do valor justo pela prestação do serviço e reconhecido contabilmente como se devido fosse.

TRABALHO VOLUNTÁRIO 2021	
SCFV	712,50
PROG NOTA FISCAL PAULISTA	2.508,00
DIVULGAÇÃO	1.596,00
DIRETORIA / CONSELHO	6.431,40
TOTAL	11.247,90

NOTA 16: Transferência do resultado para Patrimônio Social

O saldo do Superávit do Exercício, para atender dispositivos legais vigentes, será incorporado à conta "Patrimônio Social" após aprovação das contas pela Assembleia Geral Ordinária.

Jundiaí, 31 de dezembro de 2021.

MARIA INEZ DA SILVA
Contador
CT/CRC: 1SP143439
CPF: 055.464.878-44

Pe. JOAQUIM DE SOUZA FILHO
Diretor Presidente
CPF: 134.875.128-23



INEDITORIAL



CÁRITAS DIOCESANA DE JUNDIAÍ

PARECER DO CONSELHO FISCAL

Como membros do Conselho Fiscal da Caritas Diocesana de Jundiá, tendo em vista o Balanço Anual, do exercício 2021, declaramos ter analisado a documentação pertinente e de nada constarmos de anormal nas operações, pois no mesmo encontramos resultados satisfatórios.

Pelo exposto recomendamos a aprovação do Balanço Anual do período de janeiro a dezembro de 2021.

Jundiá, 26 de março de 2022.

Aldo Fonseca
RG nº 21.853.561

Valter Monteiro Santos
RG nº 11.054.445-6

Diácono Antonio Lança
RG nº 6.616.319-5

**INEDITORIAL****ASSEMBLEIA EXTRAORDINÁRIA DE ENCERRAMENTO DE ATIVIDADE**

Por orientação do Conselho de Administração (Estatuto Social Capítulo III – Do Conselho de Administração, Artigo 25º, Parágrafo VI), CONVOCAMOS os Senhores Associados para em ASSEMBLEIA GERAL EXTRAORDINÁRIA deliberar sobre o ENCERRAMENTO DEFINITIVO DAS ATIVIDADES do Instituto Envelhecer (incluindo: Estaçãozinha MBP 445087 – IPPAC/COMPAC/5590/2011; Patrimônio e Excedente Financeiro – Capítulo IV / Artigo 25º, Filiais – capítulo I / parágrafo único; Site), a realizar-se no dia 28 de abril de 2022 as 15 horas, de forma presencial na Rua Guido Adolpho Tomanik, 1921 – Parque da Represa – Jundiaí / SP ou de forma remota pelo link meet.google.com/cyk-mmrt-xfz.

Eusebio Pereira dos Santos – Presidente Executivo
Adelmar Simão Silva – Presidente Conselho Administrativo
João Luiz Servelhere – Presidente Conselho Fiscal

**ATA DE ASSEMBLEIA GERAL
CONSTITUIÇÃO DA SOCIEDADE ANÔNIMA**

DATA, HORA E LOCAL: No 22º dia do mês de junho de 2020, às 10h00., em sua sede, localizada na Cidade de Jundiaí/SP, na Avenida Cesar Puglia, nº 150, apartamento nº 31, 3º andar, Torre 1 – Edifício Versalhes do Condomínio Residencial Grand Garden, Bairro Moises, CEP 13211-693.

CONVOCAÇÃO: O Edital de Convocação é dispensado de publicação, nos termos do Parágrafo Quarto, do Artigo 124, da Lei nº 6.404/76, tendo em vista a presença da totalidade dos senhores acionistas.

PRESEÇA: Presentes acionistas representando a totalidade do capital social da Companhia, conforme registros e assinaturas constantes do Livro de Presença de Acionistas.

ACIONISTAS: **ADILSON APARECIDO BALDI**, brasileiro, casado sob regime de comunhão universal de bens, empresário, portador do RG nº 9.173.477-0 – SSP/SP, inscrito no CPF/MF sob o nº 776.826.888-15, residente e domiciliado na cidade de Jundiaí/SP, na Avenida Cesar Puglia, nº 150, apartamento nº 31, 3º andar, Torre 1 – Edifício Versalhes do Condomínio Residencial Grand Garden, Bairro Moises, CEP 13211-693; **CLAUDETE PANSSONATTO BALDI**, brasileira, empresária, casada sob o regime da comunhão universal de bens, portadora do RG nº 11.285.460 – SSP/SP, inscrita no CPF/MF sob o nº 964.812.698-49, residente e domiciliada na cidade de Jundiaí/SP, na Avenida Cesar Puglia, nº 150, apartamento nº 31, 3º andar, Torre 1 – Edifício Versalhes do Condomínio Residencial Grand Garden, Bairro Moises, CEP 13211-693; **LUIS FERNANDO BALDI**, brasileiro, divorciado, empresário, portador do RG nº 29.981.198-0 – SSP/SP, inscrito no CPF/MF sob o nº 272.365.688-80, residente e domiciliado na cidade de Jundiaí/SP, na Av. Dr. Pedro Soares de Camargo, 97, apto. 609 Anhangabaú, CEP 13.208-080 e, **ANA PAULA BALDI**, brasileira, casada sob o regime da comunhão parcial de bens, empresária, portadora do RG nº 33.732.051-2 – SSP/SP, inscrita no CPF/MF sob o nº 291.344.708-24, residente e domiciliada na cidade de Jundiaí/SP, na Rodovia João Cerese, km 66, lote 02, quadra D, Cidade Santos Dumont, Jundiaí/SP, CEP 13214-470.

MESA: Assumi a presidência da Assembleia Geral Extraordinária o Sr. Adilson Aparecido Baldi, que convidou a mim, CLAUDETE PANSSONATTO BALDI, para secretariar os trabalhos. Constituída a mesa, o Sr. Presidente declarou instalada a Assembleia.

ORDEM DO DIA:
01- Constituição de uma companhia de capital fechado, leitura, discussão e aprovação do estatuto;
02- Subscrição e forma de integralização das ações;
03- Eleição da sua diretoria e respectiva remuneração.

Iniciando os trabalhos, o Senhor Presidente comunicou que o projeto do estatuto social, já do conhecimento de todos e cujo teor segue em anexo devidamente assinado, fazendo parte integrante e inseparável desta ata, constituindo os dois instrumentos num todo, único e indivisível.

DELIBERAÇÕES: Após debates entre os Acionistas, submetidas às matérias da ordem do dia à votação, os Acionistas presentes votaram, por unanimidade e sem ressalvas, da seguinte forma:
01 – Após a leitura do estatuto que foi aprovado por unanimidade, foi declarada definitivamente constituída a A&C HOLDING S.A..
02 - **SUBSCRIÇÃO E FORMA DE INTEGRALIZAÇÃO DAS AÇÕES:** O capital será de 2.254.000 (dois milhões, duzentas e cinquenta e quatro mil) ações ordinárias nominativas, de valor nominal de R\$ 1,00 (um real) cada, totalizando R\$ 2.254.000,00 (dois milhões, duzentos e cinquenta e quatro mil reais), totalmente subscrito e serão integralizados da seguinte maneira: R\$ 2.208.920,00 (dois milhões, duzentos e oito mil, novecentos

e vinte reais) em imóveis (descritos no Anexo I) e R\$ 45.080,00 (quarenta e cinco mil e oitenta reais) em moeda corrente nacional, sendo que, 10% (dez por cento) do capital deverá ser integralizado pelos acionistas fundadores e depositado em instituição financeira nacional até a data de protocolo da Ata de Assembleia Geral de Constituição, perante a Junta Comercial do Estado de São Paulo e os restantes 90% (noventa por cento) no prazo máximo de 60 (sessenta) dias após o registro dos estatutos na mesma Junta Comercial. Os acionistas fundadores, acima nomeados e qualificados, aprovaram também, por unanimidade, o Boletim de Subscrição em anexo I e reproduzido a seguir. Restou, estabelecido, que a subscrição e integralização das ações será efetuada da seguinte forma: O acionista **LUIS FERNANDO BALDI**, já qualificado, subscreve 1,0 (uma) ação ordinária nominativa, no valor de R\$ 22.540,00 (vinte e dois mil quinhentos e quarenta reais) e integralizará, em moeda corrente nacional, a importância de R\$ 22.540,00 (vinte e dois mil quinhentos e quarenta reais), equivalentes a 1% (um por cento) das ações subscritas, até a data do protocolo da assembleia geral de constituição, perante a Junta Comercial do Estado de São Paulo. A acionista **ANA PAULA BALDI**, já qualificada, subscreve 1,0 (uma) ação ordinária nominativa, no valor de R\$ 22.540,00 (vinte e dois mil quinhentos e quarenta reais) e integralizará, em moeda corrente nacional, a importância de R\$ 22.540,00 (vinte e dois mil quinhentos e quarenta reais), equivalentes a 1% (um por cento) das ações subscritas, até a data do protocolo da assembleia geral de constituição, perante a Junta Comercial do Estado de São Paulo. O acionista **ADILSON APARECIDO BALDI**, já qualificado, subscreve 49 (quarenta e nove) ações ordinárias nominativas, no valor de R\$ 1.104.460,00 (um milhão, cento e quatro mil, quatrocentos e sessenta reais) e integralizará, através da conferência dos bens imóveis descritos no Anexo I, a importância de R\$ 1.104.460,00 (um milhão, cento e quatro mil, quatrocentos e sessenta reais), equivalentes a 49% (quarenta e nove por cento) das ações subscritas, em até 120 (cento e vinte) dias após o registro da assembleia geral de constituição, perante a Junta Comercial do Estado de São Paulo. A acionista **CLAUDETE PANSSONATTO BALDI**, já qualificada, subscreve 49 (quarenta e nove) ações ordinárias nominativas, no valor de R\$ 1.104.460,00 (um milhão, cento e quatro mil, quatrocentos e sessenta reais) e integralizará, através da conferência dos bens imóveis descritos no Anexo I, a importância de R\$ 1.104.460,00 (um milhão, cento e quatro mil, quatrocentos e sessenta reais), equivalentes a 49% (quarenta e nove por cento) das ações subscritas, em até 120 (cento e vinte) dias após o registro da assembleia geral de constituição, perante a Junta Comercial do Estado de São Paulo.

03 – Os Acionistas criam o cargo de DIRETOR-PRESIDENTE, que administrará a companhia, liderando uma diretoria composta por 02 (dois) diretores sem designação específica, acionistas ou não, residentes no país, eleitos pela Assembleia Geral, com mandato de 03 (três) anos, permitida a reeleição por sucessivos mandatos, sem limitação.

Os Acionistas decidem eleger o Sr. **ADILSON APARECIDO BALDI**, brasileiro, casado, empresário, portador do RG nº 9.173.477-0 – SSP/SP, inscrito no CPF/MF sob o nº 776.826.888-15, residente e domiciliado na cidade de Jundiaí/SP, Avenida Cesar Puglia, nº 150, apartamento nº 31, 3º andar, Torre 1 – Edifício Versalhes do Condomínio Residencial Grand Garden, Bairro Moises, CEP 13211-693, para ocupar o cargo ora criado, de DIRETOR-PRESIDENTE. O Diretor, ora eleito, indica, neste ato, o outro Diretor, que será qualificado a seguir: **CLAUDETE PANSSONATTO BALDI**, brasileira, empresária, portadora do RG nº 11.285.460 -SSP/SP, inscrita no CPF/MF sob o nº 964.812.698-49, residente e domiciliado na cidade de Jundiaí/SP, Avenida Cesar Puglia, nº 150, apartamento nº 31, 3º andar, Torre 1 – Edifício Versalhes do Condomínio Residencial Grand Garden, Bairro Moises, CEP 13211-693, para ocupar o outro cargo da DIRETORIA, tendo sido destinada para a remuneração global anual da Diretoria a importância de até R\$ 12.000,00 (doze mil reais) a ser distribuído entre eles.

CONSELHO FISCAL: Por não ser de funcionamento permanente, nem ter havido solicitação dos acionistas, não foi constituído o Conselho Fiscal, uma vez que a lei e o estatuto, assim o permitem.
DECLARAÇÃO DE DESIMPEDIMENTO DA DIRETORIA: Os diretores declaram, sob as penas da Lei, de que não estão impedidos de exercer a Administração da sociedade, por Lei especial ou, em virtude de condenação criminal ou, por se encontrar sob os efeitos dela, a pena que vede, ainda que temporariamente, o acesso a cargos públicos ou, por crime falimentar, de prevaricação, peita ou suborno, concussão, peculato ou, contra a economia popular, contra o sistema financeiro nacional, contra as normas de defesa da concorrência, contra as relações de consumo, fé pública, ou à propriedade, bem como não foram declarados inabilitados por ato da Comissão de Valores Mobiliários.

TERMO DE POSSE DA DIRETORIA: Os diretores ora eleitos são empossados neste ato e declaram, para os fins de direito, estarem de acordo com sua nomeação, tomando posse imediata de seus cargos mediante



INEDITORIAL

assinatura do respectivo termo lavrado no Livro de Registro de Atas.

ENCERRAMENTO: Nada mais havendo a tratar, o presidente da assembleia geral de constituição declarou constituída a presente companhia, sendo suspensos os trabalhos pelo tempo necessário à lavratura da presente ata, no livro próprio, a qual tendo sido lida e aprovada, foi por todos os presentes assinadas e rubricadas as 03 (três) vias. Jundiaí/SP, 22 de junho de 2020. Foi autorizada a publicação desta ata com a omissão das assinaturas dos acionistas presentes.

ESTATUTO SOCIAL DA A&C HOLDING S.A.

TÍTULO I

Denominação, sede social, prazo de duração e objeto social

Artigo 1 - A **A&C HOLDING S.A.** é uma sociedade constituída sob a forma de Sociedade por Ações de capital fechado, regida por este estatuto e pelas leis vigentes que lhe forem aplicáveis.

Artigo 2 - A sociedade tem sua sede social e foro legal na cidade de Jundiaí/SP, com endereço na Avenida Cesar Puglia, nº 150, apartamento nº 31, 3º andar, Torre 1 – Edifício Versalhes do Condomínio Residencial Grand Garden, Bairro Moises, CEP 13211-693, podendo, por deliberação da Diretoria, instalar ou extinguir filiais, escritórios ou representações em quaisquer localidades do território nacional ou no exterior.

Artigo 3 – O prazo de duração da sociedade é indeterminado.

Artigo 4 – A sociedade explorará os seguintes ramos de atividade; a) gestão de participações societárias em outras empresas – Holding não financeira, b) administração, compra, venda e locação de bens móveis e imóveis próprios.

TÍTULO II Do capital e das ações

Artigo 5 – O capital social é de R\$ 2.254.000,00 (dois milhões duzentos e cinquenta e quatro mil reais) ações Ordinárias Nominativas sem valor nominal, totalmente integralizado em moeda corrente nacional e pelos bens imóveis descritos no Anexo I, conferidos pelos valores constantes da declaração de imposto de renda de cada subscritor.

Parágrafo único – A responsabilidade dos acionistas será limitada ao preço de emissão das ações subscritas ou por eles adquiridas.

Artigo 6 – Cada ação ordinária terá direito a um voto nas deliberações oriundas das Assembleias Gerais da sociedade.

Artigo 7 – Deliberações sobre incorporação, fusão, cisão e aumento de capital serão tomadas por maioria do capital social presente, com direito a voto.

Artigo 8 – Os acionistas terão direito de preferência na subscrição de novas ações em decorrência de eventual aumento do capital social, tendo 30 (trinta) dias, como prazo limite, contado da publicação do Aviso aos Acionistas, para o exercício desse direito.

Artigo 9 – Os acionistas não poderão se retirar, vender, ceder, transferir ou alienar, sob qualquer forma, a terceiros estranhos à Sociedade, no todo ou em parte, as ações da Sociedade por eles detidas atualmente ou que vierem a deter no futuro, salvo com a prévia e expressa anuência de todos os demais acionistas, após ser conferido o exercício do direito de preferência aos demais acionistas.

Parágrafo primeiro - O acionista que pretender se retirar, vender, ceder, transferir ou alienar, sob qualquer forma, suas ações, deverá informar aos demais acionistas, obrigatoriamente por escrito, apresentando no prazo de 30 (trinta) dias, improrrogáveis, após a divulgação de sua intenção, proposta inicial, em caráter sigiloso, que conterá os valores pretendidos e as condições de pagamento.

Parágrafo segundo – Os demais acionistas deverão, no prazo máximo de 60 (sessenta) dias, analisar a referida proposta e informar se aceitam ou não a proposta inicial, podendo realizar contraproposta de compra, contendo os valores contraofertados e as condições de pagamento.

Parágrafo terceiro - Salvo acordo em contrário pelos acionistas, no caso dos acionistas remanescentes formalizarem seu interesse de aquisição das referidas quotas, porém, não houver acordo sobre os valores e condições de pagamento entre as partes, os mesmos deverão indicar 1 (uma) empresa terceira, independente e idônea, para

definir o valor a ser pago pelas quotas do acionista retirante, no prazo improrrogável de 45 (quarenta e cinco) dias ou poderão, ainda, valer-se do aconselhamento de um terceiro, escolhido de comum acordo, desde que com conhecimento técnico para o exercício da função, o qual fixará os valores, neste caso, amplia-se o prazo para 60 (sessenta) dias.

Parágrafo quarto - Os acionistas concedem entre si condições especiais para o efetivo exercício do direito de preferência na aquisição das ações do acionista que pretender se retirar da Sociedade. Tais condições especiais devem respeitar o valor apurado nos termos dos parágrafos anteriores e as condições de pagamento indicadas pelo terceiro escolhido de comum acordo ou pela empresa terceira, independente e idônea.

Parágrafo quinto - Aos valores parcelados, caso os acionistas não acordem sobre os índices de correção, serão corrigidos pelo mesmo índice aplicado na correção das cadernetas de poupança.

Artigo 10 – Os sucessores do acionista falecido ou declarado incapaz não ingressarão na Sociedade. As ações do acionista falecido ou declarado incapaz serão liquidadas e pagas aos sucessores conforme disposto no parágrafo seguinte.

Parágrafo primeiro - Os haveres do acionista falecido ou declarado incapaz serão pagos em 48 (quarenta e oito) prestações mensais e sucessivas, acrescidas de correção monetária do IGPM, vencendo-se a primeira parcela 03 (três) meses após a morte do acionista ou evento que determine sua retirada da Sociedade. Os valores serão pagos em espécie ou em bens móveis ou imóveis, avaliados por ambas as partes, herdeiros ou sucessores, segundo balanço especial efetuado na data do falecimento ou da declaração de incapacidade, na proporção de suas ações.

Parágrafo segundo - Caso convenha aos acionistas remanescentes, em vez de liquidar as quotas do acionista falecido ou declarado incapaz, poderão admitir o ingresso de um ou mais de seus sucessores ou negociar livremente a aquisição de referidas ações diretamente com os sucessores, sempre respeitando o direito de preferência e outras disposições do artigo 9.

Parágrafo terceiro - Na hipótese de separação judicial de acionista casado, se na divisão de bens forem atribuídas ações da sociedade ao cônjuge, este não poderá ingressar na sociedade. Entretanto, o cônjuge terá direito aos haveres relativos às ações obtidas na forma deste Artigo, em especial, nos termos do seu parágrafo primeiro.

Artigo 11 – A sociedade não terá Conselho de Administração, sendo que as decisões desta natureza serão tomadas pela Assembleia Geral.

Parágrafo primeiro - A Assembleia Geral que deliberar sobre o aumento de capital fixará o preço de emissão das respectivas ações.

Parágrafo segundo - Nos 30 (trinta) dias subsequentes à efetivação do aumento de capital a Sociedade requererá ao Registro do Comércio o arquivamento da Ata de Assembleia.

TÍTULO III Da Assembleia Geral

Artigo 12 – A Assembleia Geral reunir-se-á:

- I- Ordinariamente, em um dos 4 (quatro) meses seguintes ao término do exercício social, para:
 - a) tomar as contas da Diretoria;
 - b) discutir e votar as demonstrações financeiras do exercício;
 - c) deliberar sobre a destinação do lucro líquido do exercício e a distribuição de dividendos;
 - d) eleger os membros da Diretoria e do Conselho Fiscal, quando for o caso.

II- Extraordinariamente, a qualquer tempo, quando convocada pelo Presidente do Conselho de Administração, sempre que os interesses da sociedade o exigirem, inclusive para deliberar sobre alteração e reforma dos Estatutos Sociais.

Parágrafo único – Para a realização das assembleias gerais, com a ressalva das exceções previstas em lei, instalar-se-á, em primeira convocação com a presença de acionistas que representem, no mínimo, ¼ (um quarto) do capital social com direito a voto e, em segunda convocação, com qualquer número.

Artigo 13 – As Assembleias Gerais serão convocadas por anúncio publicado na forma da Lei e no qual deverão constar a Ordem do Dia, data, hora e local da reunião.



INEDITORIAL

Artigo 14 – A Assembleia Geral será instalada pelo Presidente do Conselho de Administração ou, na sua ausência, pelo Diretor Presidente da Sociedade, ou, ainda, pelos seus respectivos substitutos. Em seguida, os acionistas elegerão o Presidente da Assembleia Geral, o qual convidará um dos presentes para secretariar os trabalhos.

Parágrafo único – Ficará dispensada a convocação desde que se façam presentes à Assembleia Geral acionistas representando a totalidade do capital social, cientes da mesma previamente.

Artigo 15 – O acionista poderá se fazer representar na Assembleia Geral por procurador constituído na forma do Art. 126 da Lei nº 6.404, de 15 de dezembro de 1976.

TÍTULO IV Da Administração, da Diretoria e suas atribuições

Artigo 16 - A sociedade será administrada por uma Diretoria composta de 2 (dois) membros, para um mandato de 03 (três) anos, permitida a reeleição por sucessivos mandatos, sem limitação, sendo os diretores pessoas residentes no país, acionistas ou não, eleitos em Assembleia Geral.

Artigo 17 - No caso de vagar o cargo de um diretor, as suas funções serão exercidas pelos demais, até a primeira Assembleia Geral que se realizar, a qual elegerá o novo diretor, exercendo este as funções do aludido cargo, até o final do mandato que está sendo substituído.

Parágrafo primeiro - Findo o mandato, os Diretores permanecerão em seus respectivos cargos até a posse e investidura dos novos eleitos.

Parágrafo segundo - Para garantia de mandato, cada membro da Diretoria deverá, na forma do presente estatuto, prestar a caução mínima de suas ações possuídas na sociedade, não podendo as mesmas ser negociadas nem cedidas durante aquele mandato.

Artigo 18 - A sociedade se obriga, validamente, pela assinatura sempre em conjunto do Diretor-presidente com qualquer outro Diretor.

Parágrafo primeiro - Os atos a seguir enumerados deverão ter, para sua validade, obrigatoriamente a assinatura ou autorização prévia por escrito do Diretor-presidente:

I - Emissão de certificados representativos das ações;

II - Nomeação de procuradores "ad negotia", sendo que caberá ao Diretor-presidente determinar os poderes conferidos, inclusive podendo atribuir parte de poderes da diretoria;

III - Participação e representação da sociedade em outras;

IV - Hipotecar e penhorar bens móveis e imóveis ou por qualquer outra forma onerar ou alienar o patrimônio social, desde que autorizado pela Assembleia Geral.

Parágrafo segundo - Para os atos de compra, venda, cessão, alienação e constituição de quaisquer outras garantias sobre imóveis e participações pertencentes ao ativo social da companhia, será a assinatura do Diretor-presidente com outro Diretor, precedida da competente autorização da Assembleia Geral.

Artigo 19 - Competem à Diretoria as seguintes atribuições:

I - Exercer as funções e os poderes que a Lei e este Estatuto lhe conferem para assegurar o andamento regular da sociedade;

II - Zelar pelo cumprimento das deliberações tomadas nas Assembleias Gerais;

III - Pagar e receber tudo quanto se refira à situação financeira da sociedade;

IV - Nomear, contratar e demitir empregados em todas as categorias, determinando suas atribuições, salários e participações;

V - Participar efetivamente dos negócios sociais, inclusive dos assuntos de ordem contábil, fiscal, legal e trabalhista;

VI - Organizar a direção e supervisionar a estrutura comercial e administrativa da sociedade;

VII - Com autorização expressa da Assembleia Geral, vender ou

compromissar a venda de bens imóveis, ceder ou prometer ceder direitos à aquisição dos mesmos, estipulando preços, prazos e condições, assinando todos os atos, papéis e instrumentos públicos ou particulares relacionados com essas transações;

VIII - Comprar, vender, compromissar a compra ou prometer a venda de bens móveis, mercadorias, máquinas, veículos e demais utensílios necessários à execução dos objetivos sociais;

IX - Receber dinheiro, emitir e endossar cheques, ordens de pagamento, abrir e movimentar contas bancárias em estabelecimentos públicos ou particulares, contrair empréstimos e financiamentos em estabelecimentos públicos, particulares e com terceiros, e, desde que, com autorização expressa da Assembleia Geral, dar garantias necessárias às operações dessa natureza, inclusive hipotecando ou penhorando bens sociais, aceitando, emitindo, endossando e sacando títulos a efeitos de crédito de todo e qualquer gênero e espécie;

X - Com autorização expressa da Assembleia Geral, hipotecar ou penhorar bens móveis ou, por qualquer outra forma, onerar o patrimônio social;

XI - Praticar, enfim, quaisquer atos que por lei ou por este estatuto não venham a ser vedados.

Parágrafo único - Para a prática dos atos enumerados neste artigo, poderá ser constituído procurador ou procuradores, com mandato especial para tal fim.

Artigo 20 - Sem prejuízo dos arts. 14 e 15 e seus parágrafos, compete privativamente:

I - Ao Diretor-presidente:

a) praticar quaisquer das atividades enumeradas pelos arts. 16 e 17 e seus parágrafos, ainda aqueles de sua competência exclusiva;

b) convocar e presidir as reuniões da Diretoria;

c) promover o cumprimento de suas resoluções;

d) fazer cumprir o Estatuto da Sociedade e as deliberações da Assembleia;

e) assinar, em conjunto com outro Diretor, cautelas ou títulos múltiplos de ações;

f) representar a sociedade em juízo e fora dele, nas relações com terceiros, com o Governo da União, dos Estados e dos Municípios e das Autarquias;

g) manter-se sempre a par de todas as atividades da sociedade para poder levar às reuniões da Diretoria amplas informações, cuja apreciação assegure unidade plena na orientação dos negócios sociais;

h) convocar, presidir e instalar as Assembleias Gerais

II – Aos demais Diretores compete:

a) substituir temporariamente o Diretor-presidente em sua ausência ou impedimento.;

b) zelar e ter sob sua responsabilidade os controles do patrimônio financeiro da companhia;

c) assinar, juntamente com o Diretor-presidente, todos os papéis de constituição de obrigações, cheques, endossos, escrituras e hipotecas;

d) assinar, juntamente com o Diretor-presidente, os relatórios, bem como os demonstrativos financeiros, o balanço patrimonial e demais documentos de ordem contábil;

e) administrar, controlar e fiscalizar os bens patrimoniais da sociedade;

f) admitir e demitir pessoal do quadro funcional;

g) organizar sistemas e métodos de serviços técnicos;

h) secretariar, auxiliando o Diretor-presidente nas reuniões da Diretoria e nas Assembleias Gerais, quando não incompatíveis;

i) ter sob sua guarda e responsabilidade os livros e documentos pertinentes à secretaria;



INEDITORIAL

j) assinar, juntamente com o Diretor-presidente, as correspondências e as atas de reuniões da Diretoria;

k) outros encargos que lhe forem atribuídos pelo Diretor-presidente.

Artigo 21 - Os administradores apresentarão anualmente o relatório, o balanço patrimonial e as demonstrações financeiras de todas as operações sociais, comunicando por escrito, com 01 (um) mês de antecedência da Assembleia, que tais documentos se encontram à disposição dos acionistas na sede da sociedade, na forma do disposto no Art. 133 da Lei nº 6.404 de 15 de dezembro de 1976.

Artigo 22 - A Assembleia Geral fixará o montante global ou individual da remuneração dos administradores, nos termos do Art. 152 da Lei nº 6.404 de 15 de dezembro de 1976.

Artigo 23 - É vedada a participação de pessoas no exercício ou candidatas a cargos políticos, na composição da Diretoria.

TÍTULO V Do Conselho Fiscal

Artigo 24 - A sociedade terá um Conselho Fiscal, composto por 3 (três) membros, que funcionará em caráter não-permanente, sendo que este somente se instalará a requerimentos de acionistas, na forma do disposto no Art. 161 da Lei nº 6.404/76, sendo que a competência do Conselho Fiscal é prevista no Art. 163 da mesma Lei.

Artigo 25 - Para investidura no cargo, será necessário que cada Conselheiro prove os requisitos legais. Cada período de funcionamento do Conselho Fiscal terminará na primeira Assembleia Geral Ordinária após sua instalação.

Artigo 26 - A remuneração dos membros do Conselho Fiscal, sempre que requerido seu funcionamento, será determinada pela Assembleia Geral que o elegeu, observados os limites da lei.

TÍTULO VI Do Exercício Social, do Balanço, dos Lucros e Dividendos

Artigo 27 - O Exercício Social encerrar-se-á em 31 de dezembro de cada ano, ocasião em que serão levantados o Balanço Patrimonial, apuradas as Contas de Resultados, e as Demonstrações Financeiras, com observância das prescrições legais e estatutárias.

Artigo 28 - Do Lucro Líquido apurado no Balanço, serão destinados:
I - 5% (cinco por cento) para a constituição do Fundo de Reserva Legal, até atingir 20% (vinte por cento) do capital.

II - Dividendo aos acionistas, no mínimo, de 25% (vinte e cinco por cento).
Parágrafo único - O saldo dos lucros terá o destino que a Assembleia deliberar.

TÍTULO VII Da Dissolução, Liquidação e Extinção

Artigo 29 - Se houver dissolução da sociedade, a Assembleia Geral designará o liquidante e o Conselho Fiscal que atuarão na fase de liquidação e determinarão a forma em que esta deverá ser realizada.

Parágrafo único - Liquidado o passivo, na forma determinada em lei, o ativo remanescente será rateado entre os acionistas.

Artigo 30 - O Liquidante e os Conselheiros Fiscais, quando houver, terão atribuições e poderes outorgados por lei.

TÍTULO VIII Das Disposições Gerais

Artigo 31 - As questões omissas nos estatutos serão resolvidas de acordo com o disposto na Lei nº 6.404/76 e demais legislações em vigor. E, depois de tudo lido, compreendido e aceito, conforme se verifica na ata de constituição que faz parte integrante deste estatuto, os acionistas fundadores, acompanhados do advogado e das testemunhas, firmam o presente instrumento em quatro vias, de igual teor e forma.

Jundiaí, 15 de julho de 2020.

Presidente da Assembleia Geral Extraordinária
Secretário da Assembleia Geral Extraordinária

Acionistas e Subscritores:

Adilson Aparecido Baldi
Claudete Panssonatto Baldi

Luís Fernando Baldi
Ana Paula Baldi

Advogado

Márcio Alexandre Ioti Henrique
OAB/SP 172.932

PODER LEGISLATIVO

PORTARIA Nº 4355, DE 18 DE ABRIL DE 2022

Designa a funcionária VALÉRIA MARTINS RAMOS, Agente de Serviços Auxiliares, para exercer o cargo de Agente de Manutenção Geral, em substituição, durante o impedimento do titular, no período de 25 de abril a 04 de maio de 2022.

PORTARIA Nº 4356, DE 18 DE ABRIL DE 2022

Concede progressão ao funcionário OTÁVIO GILIOLI SPINACE, Agente de Serviços Administrativos, do QPL, a partir de abril de 2022.

TERMO DE RATIFICAÇÃO

(Processo nº 88.274)

(Art. 26, "caput", da Lei Federal nº 8.666/93)

Em conformidade com os elementos do Processo nº 88.274, cujo objeto visa a contratação de curso de classificadores em LIBRAS para 6 servidores, tendo como contratada a entidade abaixo relacionada:

SIGNA EDUCAÇÃO ACESSÍVEL LTDA.

Nos termos do artigo 26 da Lei Federal nº 8.666/93, RATIFICO o ato, nos termos acima descritos, e AUTORIZO a despesa.

Deverá a Diretoria Administrativa do Legislativo providenciar a publicação deste Termo de Ratificação e do extrato do contrato firmado na Imprensa Oficial do Município, como condição de eficácia do ato.

CUMPRA-SE.

Jundiaí, 19 de Abril de 2022.

FAOUAZ TAHA
Presidente

EXTRATO DE NOTA DE EMPENHO

Nota de Empenho nº 323/2022, emitida em 19/04/2022.

FAVORECIDO: SIGNA EDUCAÇÃO ACESSÍVEL LTDA.

OBJETO: Contratação de curso de classificadores em LIBRAS para 6 servidores.

VALOR: R\$ 1.182,00;

FUNDAMENTO LEGAL: Lei 8.666/93, Art. 25, II c/c Art. 13, VI.

EXTRATO DE ADITIVO AO CONTRATO Nº 348

Processo nº 86.571;

Contrato nº 348, Termo Aditivo nº 1, assinado em 13/04/2022;
Objeto: Prestação de serviços técnicos de engenharia civil, para consultoria, supervisão, acompanhamento e fiscalização das obras de reforma do 4º andar do Prédio Anexo e do Plenário do Prédio Sede;

Contratante: Câmara Municipal de Jundiaí;

Contratada: FFF Projetos e Assessoria em Construções EIRELI – ME;

Valor total: R\$ 32.500,00

Vigência: 12 meses;

Teor do Adendo: 1) Fica prorrogado por 90 dias o prazo de execução, nos termos da cláusula segunda, a partir de 21 de maio de 2022; 2) Fica o valor contratado inalterado, conforme previsto na cláusula oitava, estando vinculado o pagamento após a entrega do relatório dos serviços executados, em períodos mensais, conforme se verifica na cláusula nona, podendo o relatório conter o descritivo de um ou mais meses acumulados, conforme demanda, e posterior emissão da respectiva nota fiscal; 3) Ficam mantidas e inalteradas as demais cláusulas contratuais.

PODER LEGISLATIVO

PROJETO DE LEI Nº 13.698

(Prefeito Municipal)

Altera a Lei 4.947/1996, que denominou vias públicas do Parque São Luiz, para redefinir a denominação das ruas 15 e 16 como "Rua Maria Segre Escudero", e das ruas 28 e 29 como "Rua Francisco Escudero"; e substituir a planta local e a planta que identifica o conjunto de praças denominado "Praça Júlio Mesquita".

Art. 1º O art. 1º da Lei nº 4.947, de 27 de dezembro de 1996, passa a vigor com as seguintes alterações:

“Art. 1º São denominadas as seguintes vias públicas do Parque São Luiz, assinaladas na planta integrante desta Lei:

I – Rua Maria Segre Escudero – Ruas 15 e 16;

II – Rua Francisco Escudero – Ruas 28 e 29.”

Art. 2º A planta integrante da Lei nº 4.947, de 27 de dezembro de 1996, passa a vigor de acordo com a planta que constitui o Anexo I desta Lei.

Art. 3º A denominação “Praça Júlio Mesquita”, atribuída inicialmente pelo Decreto nº 2.209, de 8 de maio de 1972, às Ruas 15, 16, 17, 28 e 29 do Parque São Luiz, que foram posteriormente denominadas pela Lei nº 4.947, de 27 de dezembro de 1996, fica atribuída ao conjunto de Praças, desse Loteamento, conforme assinalado na planta que constitui o Anexo II, integrante desta Lei.

Art. 4º Esta Lei entra em vigor na data de sua publicação.

LUIZ FERNANDO MACHADO
Prefeito

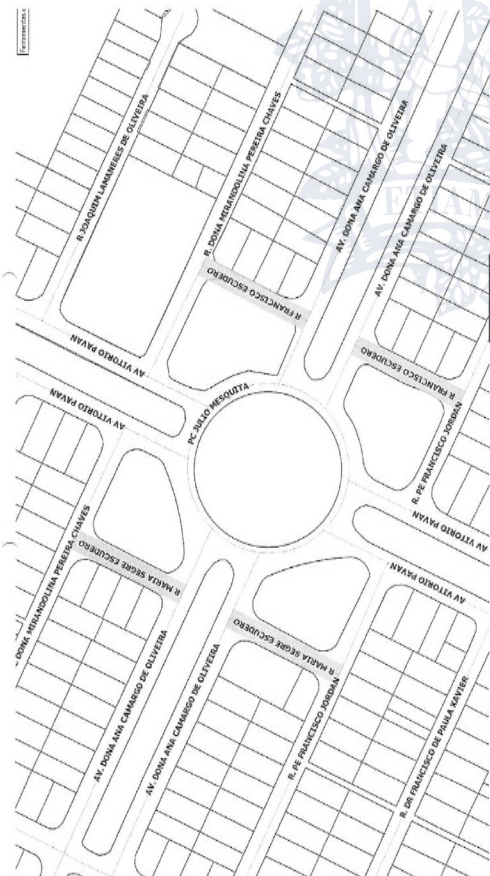
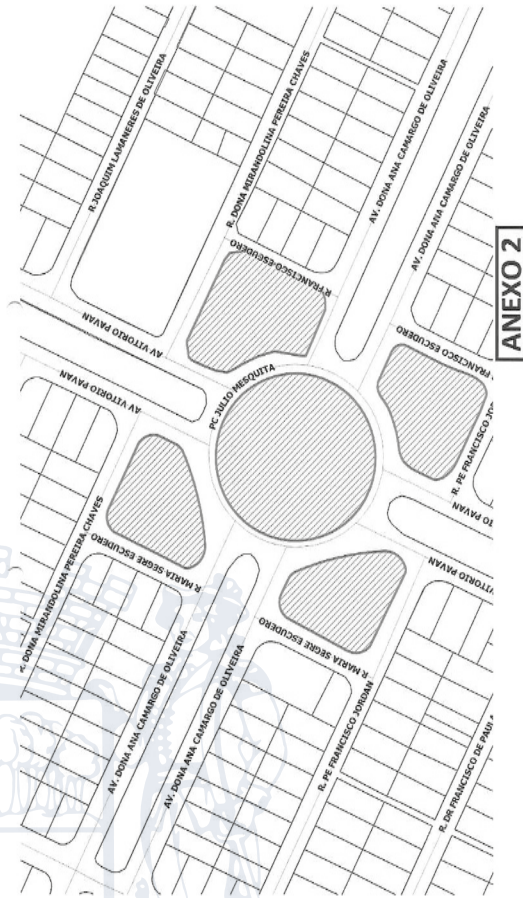

JUSTIFICATIVA

Excelentíssimo Senhor Presidente;
Senhores Vereadores:

Submetemos à apreciação dessa Colenda Casa de Leis, o presente Projeto de Lei que tem por objetivo alterar a Lei nº 4.947, de 27 de dezembro de 1996, eis que as Ruas “Maria Segre Escudero” e “Francisco Escudero” foram denominadas pela Lei nº 4.947, de 27 de dezembro de 1996, todavia, nessa Lei não constou quais as ruas que estavam recebendo denominação, sendo que o que definiu a localização foi apenas o croqui de localização de cada via, que não coincide com a descrição das ruas que limitam o início e o fim cada uma.

A alteração proposta visa adequar a denominação das vias com o respectivo croqui de localização, haja vista que os moradores do local enfrentam problemas de endereçamento em face dos problemas apresentados.

Ainda, anteriormente, o Decreto nº 2.209, de 8 de maio de 1972, denominou de “Praça Júlio de Mesquita” as Ruas 15, 16, 17, 28 e 29 do Parque São Luiz, sendo certo que não é correto utilizar a denominação de Praça para uma rua, o que também acarreta conflito de endereçamento para os moradores, motivo pelo qual, pretende-se adequar essa denominação ao conjunto de praças existente no Parque São Luiz, mantendo-se a homenagem ao Sr. Júlio de Mesquita.

Por fim, enfatiza-se que a proposta em comento não tem implicação de ordem orçamentária, conforme demonstrativo de impacto sobre a receita e despesas, que acompanha o presente.

Desta forma, demonstrados os motivos que ensejam o presente Projeto de Lei, estamos certos de contar com o total apoio dos Nobres Edis, para a sua integral aprovação.

LUIZ FERNANDO MACHADO
Prefeito



PODER LEGISLATIVO

VETO TOTAL AO PROJETO DE LEI N.º 13.614

Ofício GP.L nº 99/2022

Processo SEI nº 5.724/2022
Jundiaí, 07 de abril de 2022.
Excelentíssimo Senhor Presidente;
Senhores Vereadores:

Cumpre-nos comunicar a Vossa Excelência e aos Nobres Vereadores que, com fundamento nos artigos 72, inciso VII e 53, ambos da Lei Orgânica do Município, estamos apondo VETO TOTAL ao Projeto de Lei nº 13.614, aprovado por essa E. Edilidade em Sessão Ordinária realizada no dia 22 de março de 2022, por considerá-lo contrário ao interesse público, consoante as razões a seguir aduzidas:

A pretensão tem por objeto exigir dispositivo antifurto de carrinhos de compras disponibilizados por estabelecimentos comerciais.

Em que pese a intenção da Nobre Legisladora em tutelar bem de propriedade privada, no caso, os carrinhos de estabelecimentos comerciais, é certo que não cabe ao Município legislar sobre a proteção desses bens.

Ainda que se leve em consideração a justificativa apresentada pela Nobre Edil, no sentido de que se pretende contribuir para evitar que esses carrinhos sejam utilizados como cestos de lixo, grelhas de churrasqueira ou ainda, para transporte de materiais oriundos de furto, possibilitando que os estabelecimentos tenham seus prejuízos minimizados, sem a necessidade de reposição, verifica-se que não consta do processo legislativo qualquer dado concreto que indique a ocorrência significativa de furtos de carrinhos de compras que justifique impor tal ônus aos empresários, já tão sacrificados pela crise econômica.

Também não há qualquer informação acerca de eventual verificação junto à Polícia Civil para confirmar se há registro de Boletins de Ocorrência envolvendo tal delito, nem manifestação dos proprietários desses estabelecimentos quanto ao interesse na imposição constante da presente iniciativa.

Em acréscimo, sequer houve avaliação técnica se a forma de controle a ser imposta é a mais efetiva e econômica, de maneira que, não havendo imposição legal, os proprietários de estabelecimentos poderão adotar o meio mais adequado à sua realidade e à luz da tecnologia da época.

É certo, ainda, que de acordo com informações prestadas pela Guarda Municipal, integrante da Unidade de Gestão de Segurança Municipal, são feitos patrulhamentos preventivos, principalmente, nas regiões da Ponte São João e do Jardim São Camilo, cujas equipes percebem, eventualmente, pessoas em situação de rua andando com carrinhos de compras, porém, nunca houve queixa dos proprietários dos estabelecimentos comerciais em relação à propriedade dos carrinhos ou quanto a sua restituição, não havendo, também, junto ao acervo do referido Órgão, qualquer registro envolvendo furto desses equipamentos.

Ademais, se os responsáveis por estabelecimentos comerciais se sentirem prejudicados com eventuais furtos de carrinhos, os mesmos poderão providenciar a instalação de dispositivos antifurtos nesses equipamentos, ou adotar outras formas de controle, por iniciativa própria, sem que haja lei obrigando tal providência e impondo tal ônus.

Nota-se, também, que o art. 3º da propositura prevê a aplicação de multa na hipótese de não cumprimento da lei, o que se apresenta desarrazoado, eis que sujeitará os responsáveis pelos estabelecimentos, sejam grandes ou pequenos, a mais um ônus descabido, em face da imposição de uma obrigação absolutamente desnecessária, haja vista que aquele que se sentir prejudicado e possuir condições financeiras para tanto poderá, por sua livre iniciativa, providenciar a instalação de alarmes em seus carrinhos de compras ou outra forma de controle menos onerosa.

É certo, por fim, que o Município não possui qualquer órgão que tenha por atribuição fiscalizar carrinhos de compras, o que inviabilizaria a fiscalização do cumprimento da lei, tornando-a inócua. Pelo exposto, estamos convictos de que os Nobres Edis não hesitarão em acatar as razões de VETO TOTAL aqui aduzidas, visto que a aprovação do presente projeto não tem o condão de transformar-se em lei por expressa contrariedade ao interesse público local.

Sendo só o que tínhamos a informar, aproveitamos a oportunidade para reiterar nossos protestos de elevada estima e distinta

consideração.
Atenciosamente,

LUIZ FERNANDO MACHADO
Prefeito

Ao
Exmo. Sr.
Vereador FAOUAZ TAHA
Presidente da Câmara Municipal de Jundiaí
Nesta

EDITAL Nº 05, DE 18 DE ABRIL DE 2022

A CÂMARA MUNICIPAL DE JUNDIAÍ, no uso de suas atribuições legais, nos termos do processo nº 88.095/2022, referente ao Edital nº 04, de 14 de março de 2022, publicado na Imprensa Oficial do Município de Jundiaí – torna públicas a **RETIFICAÇÃO** do item 2.4. e a **INCLUSÃO** do item 14.23., do referido Edital, que passam a ter a seguinte redação:

I. Retificação do Item 2.4

“2.4. O candidato deverá entregar, na data da posse, documentos que comprovem:

- a) ser brasileiro, nato ou naturalizado, ou cidadão português que tenha adquirido a igualdade de direitos e obrigações civis;
- b) ter, no mínimo, 18 anos de idade e não ter completado 75 anos, idade esta em que se dá a aposentadoria compulsória dos servidores públicos;
- c) quando do sexo masculino, estar em dia com as obrigações militares;
- d) ser eleitor e estar quite com a Justiça Eleitoral;
- e) estar com o CPF regularizado;
- f) possuir todos os requisitos exigidos para o exercício das atribuições do respectivo cargo;
- g) não registrar antecedentes criminais;
- h) ter aptidão física, mental e psicológica para o exercício das atribuições do respectivo cargo, comprovada em inspeção médica realizada pela Câmara Municipal de Jundiaí ou por profissional indicado pela mesma;
- i) não ter sofrido condenação em virtude de crime contra a Administração.”

II. Inclusão do item 14.23.

“14.23. O presente concurso tem por objetivo o provimento de 1 vaga de Procurador Jurídico. Durante o prazo de validade deste Concurso Público e surgindo novas vagas, a Câmara poderá admitir os candidatos aprovados, respeitada a ordem de classificação, de acordo com as necessidades e a disponibilidade financeira e orçamentária do Legislativo.”

Os demais itens do referido Edital de Abertura de Inscrições permanecem inalterados.

Para que não se alegue ignorância, faz baixar o presente Edital que será publicado na Imprensa Oficial do Município de Jundiaí.

Câmara Municipal de Jundiaí, em 18 de abril de 2022.

LUCIANA MENDES PEREIRA RIVELLI AMÉLIO
Presidente da Comissão de Concursos Públicos



APP JUNDIAÍ
A PREFEITURA A
UM TOQUE DE VOCÊ!



**TELEFONES
ÚTEIS**



ACOMPANHE A PREFEITURA
NAS REDES SOCIAIS.



SERVIÇOS AO
CIDADÃO