

IMPRENSA OFICIAL

PODER EXECUTIVO



Prefeitura de Jundiaí

17 DE MAIO DE 2023

EDIÇÃO 5270

SUMÁRIO

PODER EXECUTIVO

Administração.....	03
Decretos.....	04 a 09
Gestão de Pessoas.....	09 a 32
Casa Civil.....	32 e 33
Governo e Finanças.....	33 a 49
Iprejun.....	50 e 51
Dae.....	51 e 52
Promoção da Saúde.....	52
Faculdade de Medicina de Jundiaí.....	52 e 53
Planejamento Urbano e Meio Ambiente.....	53 a 57
Infraestrutura e Serviços Públicos.....	57
Educação.....	58 a 62
Cultura.....	62 a 65
Assistência e Desenvolvimento Social.....	65 e 66
Fumas.....	66 e 67

PODER LEGISLATIVO

Poder Legislativo.....	67
------------------------	----



**Prefeitura
de Jundiaí**

**ADMINISTRAÇÃO**

OUTROS DETALHES ACERCA DOS PROCEDIMENTOS DE COMPRAS, CUJO RESUMO DO ATO ESTÁ SENDO PUBLICADO NESTA EDIÇÃO NOS TERMOS DA LEGISLAÇÃO VIGENTE, ESTÃO NO SITE www.jundiai.sp.gov.br – LINK “COMPRA ABERTA” (NO CASO DE COMPRAS ELETRÔNICAS) OU NOS RESPECTIVOS PROCESSOS ADMINISTRATIVOS.

PREGÃO ELETRÔNICO Nº 114/2023

OBJETO: Fornecimento de medicamentos (pomada vitamina A + vitamina D3 + óxido de zinco, sulfametoxazol 400mg e outros), sob o Sistema de Registro de Preços.

ENCAMINHAMENTO DA PROPOSTA COMERCIAL: pelo site www.jundiai.sp.gov.br - link “Licitações/Compra Aberta – Acesso ao Sistema – Pregão Eletrônico – Consultar Pregão Eletrônico”, até às 09:00 horas do dia 30 de maio de 2023.

Pregoeiro (a) responsável: ELIZÂNGELA APARECIDA EFIGÊNIO.

PREGÃO ELETRÔNICO Nº 119/2023

OBJETO: Fornecimento de botinas de segurança (vários tamanhos), sob o Sistema de Registro de Preços.

ENCAMINHAMENTO DA PROPOSTA COMERCIAL: pelo site www.jundiai.sp.gov.br - link “Licitações/Compra Aberta – Acesso ao Sistema – Pregão Eletrônico – Consultar Pregão Eletrônico”, até às 09:00 horas do dia 30 de maio de 2023.

Pregoeiro (a) responsável: NEURI JOSÉ ANZOLIN.

PREGÃO ELETRÔNICO Nº 129/2023

OBJETO: Fornecimento de cobertor para doação, tamanho casal, sob o Sistema de Registro de Preços.

ENCAMINHAMENTO DA PROPOSTA COMERCIAL: pelo site www.jundiai.sp.gov.br - link “Licitações/Compra Aberta – Acesso ao Sistema – Pregão Eletrônico – Consultar Pregão Eletrônico”, até às 09:00 horas do dia 31 de maio de 2023.

Pregoeiro (a) responsável: HELOISA KLEMM SCARPIM.

PREGÃO ELETRÔNICO Nº 133/2023

OBJETO: Aquisição de pneu caminhonete/suv radial, pneu carro radial e outros, destinados à Unidade de Gestão de Mobilidade e Transporte.

ENCAMINHAMENTO DA PROPOSTA COMERCIAL: pelo site www.jundiai.sp.gov.br - link “Licitações/Compra Aberta – Acesso ao Sistema – Pregão Eletrônico – Consultar Pregão Eletrônico”, até às 09:30 horas do dia 31 de maio de 2023.

Pregoeiro (a) responsável: LEONARDO FERNANDES RELA.

DISPONIBILIDADE DO EDITAL NA ÍNTEGRA: www.jundiai.sp.gov.br (entrar no link “Licitações/Compra Aberta” – Consulta de Licitações – Pregão Eletrônico – Consultar Pregão Eletrônico - Editais/Anexos) - grátis, ou no Paço Municipal “Nova Jundiaí”, Departamento de Compras Governamentais – 4º andar, de 2ª a 6ª feira, das 09:00 às 18:00 horas, mediante o pagamento de R\$ 10,00 (dez reais) ABERTURA DA PROPOSTA COMERCIAL: logo após o término do seu encaminhamento SESSÃO DE LANCES: o início da sessão de lances dar-se-á logo após a abertura e classificação ou não das propostas.

ELOI DE CASTRO NETO
Gestor Adjunto de Administração

RERRATIFICAÇÃO E PRORROGAÇÃO – Pregão Eletrônico nº 105/2023 – Fornecimento de aparelhos telefônicos IP/VOIP, sob o Sistema de Registro de Preços.

Processo SEI Nº 0009583/2023

I – O item 3.2.1.14. do Anexo I constante do Pregão Eletrônico em epígrafe, passa a vigor com a seguinte redação:

“3.2.1.14. 06 ou mais teclas programáveis com LED”

I – Fica suprimido o item 3.2.1.25. do Anexo I do Edital.

II – Em virtude das alterações acima, ficam reabertos os prazos inicialmente estabelecidos de acordo com a seguinte programação:

- DISPONIBILIDADE DO EDITAL NA ÍNTEGRA: www.jundiai.sp.gov.br (entrar no link “Licitações/Compra Aberta” – Consulta de Licitações – Pregão Eletrônico – Consultar Pregão Eletrônico – Editais/Anexos) – grátis, ou no Paço Municipal “Nova Jundiaí”, Departamento de Compras Governamentais – 4º andar, de 2ª a 6ª feira, das 09:00 às 18:00 horas, mediante o pagamento de R\$ 10,00 (dez reais);

- ENCAMINHAMENTO DA PROPOSTA COMERCIAL: pelo site www.jundiai.sp.gov.br - link “Licitações/Compra Aberta – Acesso ao Sistema – Pregão Eletrônico – Consultar Pregão Eletrônico”, até o horário da abertura, que dar-se-á no dia 30 de maio de 2023, às 09:30 horas.

- PREGOEIRA RESPONSÁVEL: AGATHA KARNER.

- SESSÃO DE LANCES: o início da sessão de lances dar-se-á logo após a abertura e classificação ou não das propostas.

III – Ficam ratificadas as demais cláusulas do Edital de Pregão Eletrônico nº 105/23, de 25 de abril de 2023.

Jundiaí, em 15 de maio de 2023.

ALEXANDRE CASTRO NUNES

Diretor do Departamento de Compras Governamentais

ADJUDICAÇÃO E HOMOLOGAÇÃO

UNIDADE COMPRADORA: PREFEITURA DO MUNICÍPIO DE JUNDIAÍ
LICITAÇÃO: PREGÃO ELETRÔNICO – 50/2023
OBJETO: MEDALHA DE ACRILICO – UGEL

RESUMO DOS ATOS

DESCLASSIFICAÇÕES

- Não houveram desclassificações.

INABILITAÇÕES

- Não houveram inabilitações.

INTENÇÃO DE RECURSOS

Encerrado o Pregão Eletrônico com a divulgação da(s) licitante(s) habilitada(s) vencedora(s).

Data de abertura do prazo de intenção de recurso: 09/05/2023 15:01:31.

Aberto prazo de 1 hora(s) para manifestar motivadamente a intenção de recorrer.

Data final da intenção de recurso: 09/05/2023 16:01:31

- Não houveram intenções de recursos.

RECURSOS

- Não houveram recursos.

Face ao que consta dos autos, encerradas as fases de julgamento e habilitação, e exauridos os recursos administrativos, ADJUDICO o objeto e HOMOLOGO o PREGÃO ELETRÔNICO - 50/2023, bem como autorizo a despesa da contratação com a emissão da(s) nota(s) de empenho(s), à(s) empresa(s) abaixo:

QUADRO DE RESULTADOS

DITO & FEITO COMUNIC.VISUAL LTDA EPP - Item(ns):

1 - MEDALHA DE ACRILICO CRISTAL, COR AZUL ROYAL, MED. 5X5 CM - Marca: DITOEFEITO - Qtde: 6000,00 - Valor Unitário: R\$ 3,65 - Valor Total: R\$ 21.900,00

Valor Total: R\$ 21.900,00

LUÍS CLÁUDIO CICCHETTO TARALLO
Gestor da Unidade de Esportes e Lazer

DESPACHO DE HOMOLOGAÇÃO

UGE, em 15 de maio de 2023.

Face ao que consta dos autos, de acordo com o Decreto nº. 26.781 de 17.01.17, alterado pelo Decreto Municipal nº 26.857/17, HOMOLOGO o CONVITE-OBRAS nº 006/2023 para contratação de empresa especializada para elaboração de projetos complementares para edificação da escola municipal no Bairro Residencial Jundiaí I, nesta cidade, de acordo com o processo SEI nº PMJ.0004488/2023 à empresa abaixo:

- ZANI ENGENHARIA LTDA.....R\$ 286.839,52

VASTI FERRARI MARQUES

Gestora da Unidade de Educação

EXTRATO DE CONTRATOS E ADITIVOS

TERMO DE PRORROGAÇÃO II, que se faz ao Contrato Nº 250/2022, CELEBRADO COM FUNDAMENTO NO ART. 57, §1º, INCISO II, DA LEI FEDERAL Nº 8.666/93. CONTRATANTE: MUNICÍPIO DE JUNDIAÍ. CONTRATADA: FERNANDO MARQUES DE SOUZA ENGENHARIA LTDA ME. PROCESSO: 10.338-4/22. ASSINATURA: 15/05/2023. OBJETO: EXECUÇÃO DE OBRA DE INFRAESTRUTURA EM TRECHO DA ALAMEDA DÓS IPÊS, SITUADO NA CHÁCARA MONTERREY NESTA CIDADE. MODALIDADE: CONVITE-OBRAS nº 37/2022. ASSUNTO: PRORROGADO POR 60 (SESSENTA) DIAS

EXTRATO DE EMPENHO

EMPENHO Nº 14284/2023 CONTRATANTE: MUNICÍPIO DE JUNDIAÍ (PMJ). CONTRATADA: FARMACIA DE MANIPULAÇÃO IDEAL FORMULAS LTDA-ME VALOR TOTAL R\$ 40000,00 OBJETO: FORMULAS MANIPULADAS - UGPS DESTINADO UNIDADE DE GESTÃO DE PROMOÇÃO DA SAÚDE, CONVENIO: FUNDO MUNICIPAL DE SAUDE -PAB BANCO DO BRASIL C/C 58.040-6 PREGÃO ELETRÔNICO Nº 78/2023.

**DECRETOS****PREFEITURA DO MUNICÍPIO DE JUNDIAÍ**

DECRETO Nº.32.833, DE 16 DE MAIO DE 2023.

LUIZ FERNANDO MACHADO, PREFEITO DO MUNICÍPIO DE JUNDIAÍ, ESTADO DE SÃO PAULO, NO USO DE SUAS ATRIBUIÇÕES LEGAIS ESPECIALMENTE AS QUE LHE SÃO CONFERIDAS PELA LEI Nº 9872, DE 01 DE DEZEMBRO DE 2022, ART. 4º, § 3º.

CONSIDERANDO NECESSIDADE DE ABERTURA DE CRÉDITO ADICIONAL SUPLEMENTAR POR SUPERÁVIT FINANCEIRO PARA ATENDER DESPESAS COM OBRA DE REFORMA DE SUBSTITUIÇÃO DE ILUMINAÇÃO PÚBLICA PADRÃO CPFL EXISTENTE DA REGIÃO CENTRAL DE JUNDIAÍ, POR LUMINÁRIAS TECNOLOGIA LED. PROCESSO: 4698-9/2022. REF. SOLICITAÇÃO 665 - UNIDADE DE GESTÃO DE INFRAEST. E SERVIÇOS PÚBLICOS

PEDIDO REQUISIÇÃO 789.039
REMANEJAMENTO

DECRETA:

ART. 1º - FICA ABERTO NO ORÇAMENTO DO MUNICÍPIO, UM CRÉDITO ADICIONAL SUPLEMENTAR NO VALOR DE R\$ 24.169,14 (VINTE E QUATRO MIL CENTO E SESSENTA E NOVE REAIS E CATORZE CENTAVOS) NA(S) DOTAÇÃO(ÕES):

10.01.15.452.0186.1515	EXPANSÃO DA REDE E PONTOS DE ILUMINAÇÃO PÚBLICA		
4.4.90.51.00	OBRAS E INSTALAÇÕES		
5701	FUNDO MUNICIPAL DE ILUMINAÇÃO PÚBLICA/CIP/LC988/14		
		R\$	24.169,14
		TOTAL....R\$	24.169,14

ART. 2º - A COBERTURA DO CRÉDITO DE QUE TRATA O ART. 1º FAR-SE-Á COM O(S) SEGUINTE(S) RECURSO(S):

I - RECURSO INDICADO NO ART. 43, § 1.º, INCISO I DA LEI FEDERAL N. 4.320/64...

ART. 3º - ESTE DECRETO ENTRA EM VIGOR NA DATA DE SUA PUBLICAÇÃO.

LUIZ FERNANDO MACHADO
PREFEITO MUNICIPAL

JOSÉ ANTONIO PARIMOSCHI
GESTOR DA UNIDADE DE GOVERNO E FINANÇAS

PUBLICADO E REGISTRADO NA UNIDADE DE GESTÃO DA CASA CIVIL DA PREFEITURA DO MUNICÍPIO DE JUNDIAÍ, AO(S) DEZESSEIS DIA(S) DO MÊS DE MAIO DO ANO DE DOIS MIL E VINTE E TRÊS.

GUSTAVO L. C. MARYSSAEL DE CAMPOS
GESTOR DA UNIDADE DA CASA CIVIL

PREFEITURA DO MUNICÍPIO DE JUNDIAÍ

DECRETO Nº.32.834, DE 16 DE MAIO DE 2023.

LUIZ FERNANDO MACHADO, PREFEITO DO MUNICÍPIO DE JUNDIAÍ, ESTADO DE SÃO PAULO, NO USO DE SUAS ATRIBUIÇÕES LEGAIS ESPECIALMENTE AS QUE LHE SÃO CONFERIDAS PELA LEI Nº 9872, DE 01 DE DEZEMBRO DE 2022, ART. 4º, § 3º.

CONSIDERANDO NECESSIDADE DE ABERTURA DE CRÉDITO ADICIONAL SUPLEMENTAR POR SUPERÁVIT FINANCEIRO, PARA ATENDER DESPESA COM EXECUÇÃO DE OBRA DE REQUALIFICAÇÃO DO CENTRO EM DIVERSAS PRAÇAS E QUADRAS - PROCESSO: 14.452-9/2022. REF. SOLICITAÇÃO 661 - UNIDADE GESTÃO DE PLANEJ. URBANO E MEIO AMBIENTE
PEDIDO REQUISIÇÃO 789.039
REMANEJAMENTO

DECRETA:

ART. 1º - FICA ABERTO NO ORÇAMENTO DO MUNICÍPIO, UM CRÉDITO ADICIONAL SUPLEMENTAR NO VALOR DE R\$ 1.220.689,57 (UM MILHÃO DUZENTOS E VINTE MIL SEISCENTOS E OITENTA E NOVE REAIS E CINQUENTA E SETE CENTAVOS) NA(S) DOTAÇÃO(ÕES):

11.01.04.122.0189.1116	MODERNIZAÇÃO DA INFRAESTRUTURA DE PLANEJAMENTO URBANO E MEIO AMBIENTE		
4.4.90.51.00	OBRAS E INSTALAÇÕES		
0000	PRÓPRIA		
		R\$	1.220.689,57
		TOTAL....R\$	1.220.689,57

ART. 2º - A COBERTURA DO CRÉDITO DE QUE TRATA O ART. 1º FAR-SE-Á COM O(S) SEGUINTE(S) RECURSO(S):

I - RECURSO INDICADO NO ART. 43, § 1.º, INCISO I DA LEI FEDERAL N. 4.320/64...

ART. 3º - ESTE DECRETO ENTRA EM VIGOR NA DATA DE SUA PUBLICAÇÃO.

LUIZ FERNANDO MACHADO
PREFEITO MUNICIPAL

JOSÉ ANTONIO PARIMOSCHI
GESTOR DA UNIDADE DE GOVERNO E FINANÇAS

PUBLICADO E REGISTRADO NA UNIDADE DE GESTÃO DA CASA CIVIL DA PREFEITURA DO MUNICÍPIO DE JUNDIAÍ, AO(S) DEZESSEIS DIA(S) DO MÊS DE MAIO DO ANO DE DOIS MIL E VINTE E TRÊS.

GUSTAVO L. C. MARYSSAEL DE CAMPOS
GESTOR DA UNIDADE DA CASA CIVIL



DECRETOS

PREFEITURA DO MUNICÍPIO DE JUNDIAÍ

DECRETO Nº.32.835, DE 16 DE MAIO DE 2023.

LUIZ FERNANDO MACHADO, PREFEITO DO MUNICÍPIO DE JUNDIAÍ, ESTADO DE SÃO PAULO, NO USO DE SUAS ATRIBUIÇÕES LEGAIS ESPECIALMENTE AS QUE LHE SÃO CONFERIDAS PELA LEI Nº 9872, DE 01 DE DEZEMBRO DE 2022, ART. 4º, §§ 1º E 2º.

CONSIDERANDO NECESSIDADE DE ABERTURA DE CRÉDITO ADICIONAL SUPLEMENTAR POR ANULAÇÃO DE DOTAÇÃO, PARA ATENDER DESPESAS COM EXECUÇÃO DE OBRA DE REQUALIFICAÇÃO DO CENTRO EM DIVERSAS PRAÇAS E QUADRAS - PROCESSO: 14.452-9/2022. REF. SOLICITAÇÃO 663 - UNIDADE GESTÃO DE PLANEJ. URBANO E MEIO AMBIENTE

PEDIDO REQUISIÇÃO 788.912
REMANEJAMENTO

DECRETA:

ART. 1º - FICA ABERTO NO ORÇAMENTO DO MUNICÍPIO, UM CRÉDITO ADICIONAL SUPLEMENTAR NO VALOR DE R\$ 3.750.000,00 (TRÊS MILHÕES SETECENTOS E CINQUENTA MIL REAIS) NA(S) DOTAÇÃO(ÕES):

11.01.04.122.0189.1116	MODERNIZAÇÃO DA INFRAESTRUTURA DE PLANEJAMENTO URBANO E MEIO AMBIENTE		
4.4.90.51.00	OBRAS E INSTALAÇÕES		
8026	CAF/PROGRAMA DE DESENVOLVIMENTO SOCIAL E URBANO		
		R\$	3.750.000,00
		TOTAL....R\$	3.750.000,00

ART. 2º - A COBERTURA DO CRÉDITO DE QUE TRATA O ART. 1º FAR-SE-Á COM O(S) SEGUINTE(S) RECURSO(S):

I - ANULAÇÃO PARCIAL DA(S) SEGUINTE(S) DOTAÇÃO(ÕES) DO ORÇAMENTO VIGENTE:

11.01.04.122.0189.1116	MODERNIZAÇÃO DA INFRAESTRUTURA DE PLANEJAMENTO URBANO E MEIO AMBIENTE		
4.4.90.39.00	OUTROS SERV TERCEIROS-PESSOA JURÍDICA		
8026	CAF/PROGRAMA DE DESENVOLVIMENTO SOCIAL E URBANO		
		R\$	3.750.000,00
		TOTAL....R\$	3.750.000,00

ART. 3º - ESTE DECRETO ENTRA EM VIGOR NA DATA DE SUA PUBLICAÇÃO.

LUIZ FERNANDO MACHADO
PREFEITO MUNICIPAL

JOSÉ ANTONIO PARIMOSCHI
GESTOR DA UNIDADE DE GOVERNO E FINANÇAS

PUBLICADO E REGISTRADO NA UNIDADE DE GESTÃO DA CASA CIVIL DA PREFEITURA DO MUNICÍPIO DE JUNDIAÍ, AO(S) DEZESSEIS DIA(S) DO MÊS DE MAIO DO ANO DE DOIS MIL E VINTE E TRÊS.

GUSTAVO L. C. MARYSSAEL DE CAMPOS
GESTOR DA UNIDADE DA CASA CIVIL

PREFEITURA DO MUNICÍPIO DE JUNDIAÍ

DECRETO Nº.32.836, DE 16 DE MAIO DE 2023.

LUIZ FERNANDO MACHADO, PREFEITO DO MUNICÍPIO DE JUNDIAÍ, ESTADO DE SÃO PAULO, NO USO DE SUAS ATRIBUIÇÕES LEGAIS ESPECIALMENTE AS QUE LHE SÃO CONFERIDAS PELA LEI Nº 9872, DE 01 DE DEZEMBRO DE 2022, ART. 4º, § 1º.

CONSIDERANDO NECESSIDADE DE ABERTURA DE CRÉDITO ADICIONAL SUPLEMENTAR POR ANULAÇÃO DE DOTAÇÃO, PARA ATENDER DESPESA COM SERVIÇOS ESPECIALIZADOS DE ENGENHARIA PARA ELABORAÇÃO DE PROJETOS PARA A EMEB HELENA GALIMBERTI - PROCESSOS SEI 14118/2023 E 15321/2023. REF. SOLICITAÇÃO 658 - UNIDADE DE GESTÃO DE EDUCAÇÃO

PEDIDO REQUISIÇÃO 788.877
REMANEJAMENTO

DECRETA:

ART. 1º - FICA ABERTO NO ORÇAMENTO DO MUNICÍPIO, UM CRÉDITO ADICIONAL SUPLEMENTAR NO VALOR DE R\$ 150.345,38 (CENTO E CINQUENTA MIL TREZENTOS E QUARENTA E CINCO REAIS E TRINTA E OITO CENTAVOS) NA(S) DOTAÇÃO(ÕES):

13.01.12.365.0195.1547	CONSTRUÇÃO E AMPLIAÇÃO DOS PRÉDIOS ESCOLARES DA EDUCAÇÃO INFANTIL II		
4.4.90.39.00	OUTROS SERV TERCEIROS-PESSOA JURÍDICA		
0000	PRÓPRIA		
		R\$	150.345,38
		TOTAL....R\$	150.345,38

ART. 2º - A COBERTURA DO CRÉDITO DE QUE TRATA O ART. 1º FAR-SE-Á COM O(S) SEGUINTE(S) RECURSO(S):

I - ANULAÇÃO PARCIAL DA(S) SEGUINTE(S) DOTAÇÃO(ÕES) DO ORÇAMENTO VIGENTE:

3.01.12.365.0195.1547	CONSTRUÇÃO E AMPLIAÇÃO DOS PRÉDIOS ESCOLARES DA EDUCAÇÃO INFANTIL II		
4.4.90.51.00	OBRAS E INSTALAÇÕES		
0000	PRÓPRIA		
		R\$	150.345,38
		TOTAL....R\$	150.345,38

ART. 3º - ESTE DECRETO ENTRA EM VIGOR NA DATA DE SUA PUBLICAÇÃO.

LUIZ FERNANDO MACHADO
PREFEITO MUNICIPAL

JOSÉ ANTONIO PARIMOSCHI
GESTOR DA UNIDADE DE GOVERNO E FINANÇAS

PUBLICADO E REGISTRADO NA UNIDADE DE GESTÃO DA CASA CIVIL DA PREFEITURA DO MUNICÍPIO DE JUNDIAÍ, AO(S) DEZESSEIS DIA(S) DO MÊS DE MAIO DO ANO DE DOIS MIL E VINTE E TRÊS.

GUSTAVO L. C. MARYSSAEL DE CAMPOS
GESTOR DA UNIDADE DA CASA CIVIL



DECRETOS

PREFEITURA DO MUNICÍPIO DE JUNDIAÍ

DECRETO Nº.32.837, DE 16 DE MAIO DE 2023.

LUIZ FERNANDO MACHADO, PREFEITO DO MUNICÍPIO DE JUNDIAÍ, ESTADO DE SÃO PAULO, NO USO DE SUAS ATRIBUIÇÕES LEGAIS ESPECIALMENTE AS QUE LHE SÃO CONFERIDAS PELA LEI Nº 9872, DE 01 DE DEZEMBRO DE 2022, ART. 4º.

CONSIDERANDO NECESSIDADE DE ABERTURA DE CRÉDITO ADICIONAL SUPLEMENTAR POR ANULAÇÃO DE DOTAÇÃO, PARA COBERTURA DE DESPESAS COM ADITAMENTO DO CONTRATO DE GESTÃO Nº 02/2018, REFERENTE AO GERENCIAMENTO E OPERACIONALIZAÇÃO DA UPA VETOR OESTE, PELO PERÍODO DE 03 MESES (01/04/2023 A 30/06/2023). PROCESSO: 1479-5/2018, SEM IMPACTO NAS METAS CONTIDAS NA LDO E PPA. REF. SOLICITAÇÃO 668 - UNIDADE DE GESTÃO DE PROMOÇÃO DA SAÚDE

PEDIDO REQUISIÇÃO 789.103
REMANEJAMENTO

DECRETA:

ART. 1º - FICA ABERTO NO ORÇAMENTO DO MUNICÍPIO, UM CRÉDITO ADICIONAL SUPLEMENTAR NO VALOR DE R\$ 165.039,25 (CENTO E SESSENTA E CINCO MIL E TRINTA E NOVE REAIS E VINTE E CINCO CENTAVOS) NA(S) DOTAÇÃO(ÕES):

14.01.10.302.0191.2187	PROMOÇÃO DE AÇÕES DA REDE DE URGÊNCIA E EMERGÊNCIA PRÉ HOSPITALAR	R\$	165.039,25
3.3.50.85.00	CONTRATO DE GESTAO	TOTAL....R\$	165.039,25
0000	PROPRIA		

ART. 2º - A COBERTURA DO CRÉDITO DE QUE TRATA O ART. 1º FAR-SE-Á COM O(S) SEGUINTE(S) RECURSO(S):

I - ANULAÇÃO PARCIAL DA(S) SEGUINTE(S) DOTAÇÃO(ÕES) DO ORÇAMENTO VIGENTE:

4.01.10.301.0191.2189	AMPLIAÇÃO DE ESTRATÉGIA DE SAÚDE DA FAMÍLIA	R\$	165.039,25
3.3.50.39.00	OUTROS SERVICOS DE TERCEIROS - PESSOA JURIDICA	TOTAL....R\$	165.039,25
0000	PROPRIA		

ART. 3º - ESTE DECRETO ENTRA EM VIGOR NA DATA DE SUA PUBLICAÇÃO.

LUIZ FERNANDO MACHADO
PREFEITO MUNICIPAL

JOSÉ ANTONIO PARIMOSCHI
GESTOR DA UNIDADE DE GOVERNO E FINANÇAS

PUBLICADO E REGISTRADO NA UNIDADE DE GESTÃO DA CASA CIVIL DA PREFEITURA DO MUNICÍPIO DE JUNDIAÍ, AO(S) DEZESSEIS DIA(S) DO MÊS DE MAIO DO ANO DE DOIS MIL E VINTE E TRÊS.

GUSTAVO L. C. MARYSSAEL DE CAMPOS
GESTOR DA UNIDADE DA CASA CIVIL

PREFEITURA DO MUNICÍPIO DE JUNDIAÍ

DECRETO Nº.32.838, DE 16 DE MAIO DE 2023.

LUIZ FERNANDO MACHADO, PREFEITO DO MUNICÍPIO DE JUNDIAÍ, ESTADO DE SÃO PAULO, NO USO DE SUAS ATRIBUIÇÕES LEGAIS ESPECIALMENTE AS QUE LHE SÃO CONFERIDAS PELA LEI Nº 9872, DE 01 DE DEZEMBRO DE 2022, ART. 4º.

CONSIDERANDO NECESSIDADE DE ABERTURA DE CRÉDITO ADICIONAL SUPLEMENTAR POR ANULAÇÃO DE DOTAÇÃO, PARA COBERTURA DE DESPESAS COM REAJUSTE DO CONTRATO DE GESTÃO Nº 02/2018, REFERENTE AO GERENCIAMENTO E OPERACIONALIZAÇÃO DA UPA VETOR OESTE, PELO PERÍODO DE 08 MESES (01/04/2023 A 30/11/2023). PROCESSO: 1479-5/2018, SEM IMPACTO NAS METAS CONTIDAS NA LDO E PPA. REF. SOLICITAÇÃO 669 - UNIDADE DE GESTÃO DE PROMOÇÃO DA SAÚDE

PEDIDO REQUISIÇÃO 789.104
REMANEJAMENTO

DECRETA:

ART. 1º - FICA ABERTO NO ORÇAMENTO DO MUNICÍPIO, UM CRÉDITO ADICIONAL SUPLEMENTAR NO VALOR DE R\$ 657.400,16 (SEISCENTOS E CINQUENTA E SETE MIL QUATROCENTOS REAIS E DEZESSEIS CENTAVOS) NA(S) DOTAÇÃO(ÕES):

14.01.10.302.0191.2187	PROMOÇÃO DE AÇÕES DA REDE DE URGÊNCIA E EMERGÊNCIA PRÉ HOSPITALAR	R\$	657.400,16
3.3.50.85.00	CONTRATO DE GESTAO	TOTAL....R\$	657.400,16
0000	PROPRIA		

ART. 2º - A COBERTURA DO CRÉDITO DE QUE TRATA O ART. 1º FAR-SE-Á COM O(S) SEGUINTE(S) RECURSO(S):

I - ANULAÇÃO PARCIAL DA(S) SEGUINTE(S) DOTAÇÃO(ÕES) DO ORÇAMENTO VIGENTE:

4.01.10.301.0191.2189	AMPLIAÇÃO DE ESTRATÉGIA DE SAÚDE DA FAMÍLIA	R\$	657.400,16
3.3.50.39.00	OUTROS SERVICOS DE TERCEIROS - PESSOA JURIDICA	TOTAL....R\$	657.400,16
0000	PROPRIA		

ART. 3º - ESTE DECRETO ENTRA EM VIGOR NA DATA DE SUA PUBLICAÇÃO.

LUIZ FERNANDO MACHADO
PREFEITO MUNICIPAL

JOSÉ ANTONIO PARIMOSCHI
GESTOR DA UNIDADE DE GOVERNO E FINANÇAS

PUBLICADO E REGISTRADO NA UNIDADE DE GESTÃO DA CASA CIVIL DA PREFEITURA DO MUNICÍPIO DE JUNDIAÍ, AO(S) DEZESSEIS DIA(S) DO MÊS DE MAIO DO ANO DE DOIS MIL E VINTE E TRÊS.

GUSTAVO L. C. MARYSSAEL DE CAMPOS
GESTOR DA UNIDADE DA CASA CIVIL



DECRETOS

PREFEITURA DO MUNICÍPIO DE JUNDIAÍ

DECRETO Nº.32.839, DE 16 DE MAIO DE 2023.

LUIZ FERNANDO MACHADO, PREFEITO DO MUNICÍPIO DE JUNDIAÍ, ESTADO DE SÃO PAULO, NO USO DE SUAS ATRIBUIÇÕES LEGAIS ESPECIALMENTE AS QUE LHE SÃO CONFERIDAS PELA LEI Nº 9872, DE 01 DE DEZEMBRO DE 2022, ART. 4º, § 3º.

CONSIDERANDO NECESSIDADE DE ABERTURA DE CRÉDITO ADICIONAL SUPLEMENTAR COM RECURSOS PROVENIENTES DE SUPERAVIT FINANCEIRO, PARA ATENDER DESPESAS COM O CONVÊNIO Nº 18/2022, REFERENTE AO CUSTEIO DAS UNIDADES DE ESTRATÉGIA DE SAÚDE DA FAMÍLIA. PROCESSO: 23.834-3/2019. REF. SOLICITAÇÃO 667 - UNIDADE DE GESTÃO DE PROMOÇÃO DA SAÚDE

PEDIDO REQUISIÇÃO
REMANEJAMENTO

DECRETA:

ART. 1º - FICA ABERTO NO ORÇAMENTO DO MUNICÍPIO, UM CRÉDITO ADICIONAL SUPLEMENTAR NO VALOR DE R\$ 822.439,41 (OITOCENTOS E VINTE E DOIS MIL QUATROCENTOS E TRINTA E NOVE REAIS E QUARENTA E UM CENTAVOS) NA(S) DOTAÇÃO(ÕES):

14.01.10.301.0191.2189	AMPLIAÇÃO DE ESTRATÉGIA DE SAÚDE DA FAMÍLIA		
3.3.50.39.00	OUTROS SERVICOS DE TERCEIROS - PESSOA JURIDICA		
5002	FUNDO NACIONAL DE SAUDE - PAB		
		R\$	822.439,41
		TOTAL....R\$	822.439,41

ART. 2º - A COBERTURA DO CRÉDITO DE QUE TRATA O ART. 1º FAR-SE-Á COM O(S) SEGUINTE(S) RECURSO(S):

I - RECURSO INDICADO NO ART. 43, § 1º, INCISO I DA LEI FEDERAL N. 4.320/64...

ART. 3º - ESTE DECRETO ENTRA EM VIGOR NA DATA DE SUA PUBLICAÇÃO.

LUIZ FERNANDO MACHADO
PREFEITO MUNICIPAL

JOSÉ ANTONIO PARIMOSCHI
GESTOR DA UNIDADE DE GOVERNO E FINANÇAS

PUBLICADO E REGISTRADO NA UNIDADE DE GESTÃO DA CASA CIVIL DA PREFEITURA DO MUNICÍPIO DE JUNDIAÍ, AO(S) DEZESSEIS DIA(S) DO MÊS DE MAIO DO ANO DE DOIS MIL E VINTE E TRÊS.

GUSTAVO L. C. MARYSSAEL DE CAMPOS
GESTOR DA UNIDADE DA CASA CIVIL

PREFEITURA DO MUNICÍPIO DE JUNDIAÍ

DECRETO Nº.32.841, DE 16 DE MAIO DE 2023.

LUIZ FERNANDO MACHADO, PREFEITO DO MUNICÍPIO DE JUNDIAÍ, ESTADO DE SÃO PAULO, NO USO DE SUAS ATRIBUIÇÕES LEGAIS ESPECIALMENTE AS QUE LHE SÃO CONFERIDAS PELA LEI Nº 9872, DE 01 DE DEZEMBRO DE 2022, ART. 4º, § 1º.

CONSIDERANDO NECESSIDADE DE ABERTURA DE CRÉDITO ADICIONAL SUPLEMENTAR POR ANULAÇÃO DE DOTAÇÃO, PARA COBERTURA DE DESPESAS COM A AQUISIÇÃO DE CADEIRAS ERGONÔMICAS PARA SUBSTITUIÇÃO DO MATERIAL EXISTENTE, PARA ATENDIMENTO DA NR 17. REF. SOLICITAÇÃO 660 - UNIDADE DE GESTÃO DES. ECON. CIÊNCIA E TECNOLOGIA
PEDIDO REQUISIÇÃO 789.028
REMANEJAMENTO

DECRETA:

ART. 1º - FICA ABERTO NO ORÇAMENTO DO MUNICÍPIO, UM CRÉDITO ADICIONAL SUPLEMENTAR NO VALOR DE R\$ 15.605,25 (QUINZE MIL SEISCENTOS E CINCO REAIS E VINTE E CINCO CENTAVOS) NA(S) DOTAÇÃO(ÕES):

16.01.04.122.0190.2003	GERENCIAMENTO OPERACIONAL DA UNIDADE DE GESTÃO		
4.4.90.52.00	EQUIPAMENTOS E MATERIAL PERMANENTE		
0000	PROPRIA		
		R\$	15.605,25
		TOTAL....R\$	15.605,25

ART. 2º - A COBERTURA DO CRÉDITO DE QUE TRATA O ART. 1º FAR-SE-Á COM O(S) SEGUINTE(S) RECURSO(S):

I - ANULAÇÃO PARCIAL DA(S) SEGUINTE(S) DOTAÇÃO(ÕES) DO ORÇAMENTO VIGENTE:

6.01.04.122.0190.2003	GERENCIAMENTO OPERACIONAL DA UNIDADE DE GESTÃO		
3.3.90.39.00	OUTROS SERVIÇOS DE TERCEIROS - PESSOA JURÍDICA		
0000	PROPRIA		
		R\$	15.605,25
		TOTAL....R\$	15.605,25

ART. 3º - ESTE DECRETO ENTRA EM VIGOR NA DATA DE SUA PUBLICAÇÃO.

LUIZ FERNANDO MACHADO
PREFEITO MUNICIPAL

JOSÉ ANTONIO PARIMOSCHI
GESTOR DA UNIDADE DE GOVERNO E FINANÇAS

PUBLICADO E REGISTRADO NA UNIDADE DE GESTÃO DA CASA CIVIL DA PREFEITURA DO MUNICÍPIO DE JUNDIAÍ, AO(S) DEZESSEIS DIA(S) DO MÊS DE MAIO DO ANO DE DOIS MIL E VINTE E TRÊS.

GUSTAVO L. C. MARYSSAEL DE CAMPOS
GESTOR DA UNIDADE DA CASA CIVIL



DECRETOS

PREFEITURA DO MUNICÍPIO DE JUNDIAÍ

DECRETO Nº.32.842, DE 16 DE MAIO DE 2023.

LUIZ FERNANDO MACHADO, PREFEITO DO MUNICÍPIO DE JUNDIAÍ, ESTADO DE SÃO PAULO, NO USO DE SUAS ATRIBUIÇÕES LEGAIS ESPECIALMENTE AS QUE LHE SÃO CONFERIDAS PELA LEI Nº 9872, DE 01 DE DEZEMBRO DE 2022, ART. 4º, § 3º.

CONSIDERANDO NECESSIDADE DE ABERTURA DE CRÉDITO ADICIONAL SUPLEMENTAR POR SUPERÁVIT FINANCEIRO PARA ATENDER DESPESAS COM OBRA DE REFORMA DE SUBSTITUIÇÃO DE ILUMINAÇÃO PÚBLICA PADRÃO CPFL EXISTENTE DA REGIÃO CENTRAL DE JUNDIAÍ, POR LUMINÁRIAS TECNOLOGIA LED - PROCESSO: 4698-9/2022. REF. SOLICITAÇÃO 666 - UNIDADE DE GESTÃO DE INFRAEST. E SERVIÇOS PÚBLICOS

PEDIDO REQUISIÇÃO 789.092

REMANEJAMENTO

DECRETA:

ART. 1º - FICA ABERTO NO ORÇAMENTO DO MUNICÍPIO, UM CRÉDITO ADICIONAL SUPLEMENTAR NO VALOR DE R\$ 174.510,86 (CENTO E SETENTA E QUATRO MIL QUINHENTOS E DEZ REAIS E OITENTA E SEIS CENTAVOS) NA(S) DOTAÇÃO(ÕES):

10.01.15.452.0186.1515	EXPANSÃO DA REDE E PONTOS DE ILUMINAÇÃO PÚBLICA		
4.4.90.51.00	OBRAS E INSTALAÇÕES		
6346	S D R / C O N V Ê N I O		
	101946/2021/ILUMINAÇÃO PÚBLICA		
	R\$	174.510,86	
	TOTAL....R\$	174.510,86	

ART. 2º - A COBERTURA DO CRÉDITO DE QUE TRATA O ART. 1º FAR-SE-Á COM O(S) SEGUINTE(S) RECURSO(S):

I - RECURSO INDICADO NO ART. 43, § 1.º, INCISO I DA LEI FEDERAL N. 4.320/64...

ART. 3º - ESTE DECRETO ENTRA EM VIGOR NA DATA DE SUA PUBLICAÇÃO.

LUIZ FERNANDO MACHADO
PREFEITO MUNICIPAL

JOSÉ ANTONIO PARIMOSCHI
GESTOR DA UNIDADE DE GOVERNO E FINANÇAS

PUBLICADO E REGISTRADO NA UNIDADE DE GESTÃO DA CASA CIVIL DA PREFEITURA DO MUNICÍPIO DE JUNDIAÍ, AO(S) DEZESSEIS DIA(S) DO MÊS DE MAIO DO ANO DE DOIS MIL E VINTE E TRÊS.

GUSTAVO L. C. MARYSSAEL DE CAMPOS
GESTOR DA UNIDADE DA CASA CIVIL

PREFEITURA DO MUNICÍPIO DE JUNDIAÍ

DECRETO Nº.32.843, DE 16 DE MAIO DE 2023.

LUIZ FERNANDO MACHADO, PREFEITO DO MUNICÍPIO DE JUNDIAÍ, ESTADO DE SÃO PAULO, NO USO DE SUAS ATRIBUIÇÕES LEGAIS ESPECIALMENTE AS QUE LHE SÃO CONFERIDAS PELA LEI Nº 9872, DE 01 DE DEZEMBRO DE 2022, ART. 4º, § 3º.

CONSIDERANDO NECESSIDADE DE ABERTURA DE CRÉDITO ADICIONAL SUPLEMENTAR POR SUPERÁVIT, PARA COBERTURA DE DESPESAS COM AQUISIÇÃO DE MATERIAIS PARA IMPLANTAÇÃO DE ILUMINAÇÃO PÚBLICA EM PRAÇAS E ÁREAS DE LAZER NO MUNICÍPIO DE JUNDIAÍ. PROCESSO SEI 7637/2023. REF. SOLICITAÇÃO 672 - UNIDADE DE GESTÃO DE INFRAEST. E SERVIÇOS PÚBLICOS

PEDIDO REQUISIÇÃO 789.118

REMANEJAMENTO

DECRETA:

ART. 1º - FICA ABERTO NO ORÇAMENTO DO MUNICÍPIO, UM CRÉDITO ADICIONAL SUPLEMENTAR NO VALOR DE R\$ 277.464,45 (DUZENTOS E SETENTA E SETE MIL QUATROCENTOS E SESENTA E QUATRO REAIS E QUARENTA E CINCO CENTAVOS) NA(S) DOTAÇÃO(ÕES):

10.01.15.452.0186.2697	MANUTENÇÃO E REFORMA DA REDE DE ILUMINAÇÃO PÚBLICA		
3.3.90.30.00	MATERIAL DE CONSUMO		
5701	FUNDO MUNICIPAL DE ILUMINAÇÃO PÚBLICA/CIP/LC988/14		
	R\$	277.464,45	
	TOTAL....R\$	277.464,45	

ART. 2º - A COBERTURA DO CRÉDITO DE QUE TRATA O ART. 1º FAR-SE-Á COM O(S) SEGUINTE(S) RECURSO(S):

I - RECURSO INDICADO NO ART. 43, § 1.º, INCISO I DA LEI FEDERAL N. 4.320/64...

ART. 3º - ESTE DECRETO ENTRA EM VIGOR NA DATA DE SUA PUBLICAÇÃO.

LUIZ FERNANDO MACHADO
PREFEITO MUNICIPAL

JOSÉ ANTONIO PARIMOSCHI
GESTOR DA UNIDADE DE GOVERNO E FINANÇAS

PUBLICADO E REGISTRADO NA UNIDADE DE GESTÃO DA CASA CIVIL DA PREFEITURA DO MUNICÍPIO DE JUNDIAÍ, AO(S) DEZESSEIS DIA(S) DO MÊS DE MAIO DO ANO DE DOIS MIL E VINTE E TRÊS.

GUSTAVO L. C. MARYSSAEL DE CAMPOS
GESTOR DA UNIDADE DA CASA CIVIL



DECRETOS

PREFEITURA DO MUNICÍPIO DE JUNDIAÍ

DECRETO Nº.32.840, DE 16 DE MAIO DE 2023.

LUIZ FERNANDO MACHADO, PREFEITO DO MUNICÍPIO DE JUNDIAÍ, ESTADO DE SÃO PAULO, NO USO DE SUAS ATRIBUIÇÕES LEGAIS ESPECIALMENTE AS QUE LHE SÃO CONFERIDAS PELA LEI Nº 9872, DE 01 DE DEZEMBRO DE 2022, ART. 4º, § 1º.

CONSIDERANDO NECESSIDADE DE ABERTURA DE CRÉDITO ADICIONAL SUPLEMENTAR POR ANULAÇÃO DE DOTAÇÃO, PARA COBERTURA DE DESPESAS COM AQUISIÇÃO DE FORNO MICRO-ONDAS, PARA SUBSTITUIÇÃO DE EQUIPAMENTO, A FIM DE ATENDER A DEMANDA DA COPA DA UNIDADE DE GESTÃO DE PROMOÇÃO DA SAÚDE (UGPS). REF. SOLICITAÇÃO 655 - UNIDADE DE GESTÃO DE PROMOÇÃO DA SAÚDE

PEDIDO REQUISIÇÃO 788.998
REMANEJAMENTO

CONSIDERANDO NECESSIDADE DE ABERTURA DE CRÉDITO ADICIONAL SUPLEMENTAR POR ANULAÇÃO DE DOTAÇÃO, PARA COBERTURA DE DESPESAS COM AQUISIÇÃO DE FORNO MICRO-ONDAS, PARA SUBSTITUIÇÃO DE EQUIPAMENTOS, A FIM DE ATENDER A DEMANDA DOS AMBULATÓRIOS. REF. SOLICITAÇÃO 656 - UNIDADE DE GESTÃO DE PROMOÇÃO DA SAÚDE

PEDIDO REQUISIÇÃO 788.999
REMANEJAMENTO

CONSIDERANDO NECESSIDADE DE ABERTURA DE CRÉDITO ADICIONAL SUPLEMENTAR POR ANULAÇÃO DE DOTAÇÃO, PARA COBERTURA DE DESPESAS COM AQUISIÇÃO DE REFRIGERADOR, PARA USO DOS FUNCIONÁRIOS DO DEPARTAMENTO DE ATENÇÃO AMBULATORIAL E HOSPITALAR. REF. SOLICITAÇÃO 657 - UNIDADE DE GESTÃO DE PROMOÇÃO DA SAÚDE

PEDIDO REQUISIÇÃO 789.000
REMANEJAMENTO

DECRETA:

ART. 1º - FICA ABERTO NO ORÇAMENTO DO MUNICÍPIO, UM CRÉDITO ADICIONAL SUPLEMENTAR NO VALOR DE R\$ 7.110,00 (SETE MIL CENTO E DEZ REAIS) NA(S) DOTAÇÃO(ÕES):

14.01.10.122.0191.2183	GERENCIAMENTO OPERACIONAL DO NÍVEL CENTRAL		
4.4.90.52.00	EQUIPAMENTOS E MATERIAL PERMANENTE		
0000	PRÓPRIA	R\$	730,00
14.01.10.302.0191.2186	PROMOÇÃO DE AÇÕES DAS UNIDADES DE ATENÇÃO ESPECIALIZADAS		
4.4.90.52.00	EQUIPAMENTOS E MATERIAL PERMANENTE		
0000	PRÓPRIA	R\$	6.380,00
		TOTAL....R\$	7.110,00

ART. 2º - A COBERTURA DO CRÉDITO DE QUE TRATA O ART. 1º FAR-SE-Á COM O(S) SEGUINTE(S) RECURSO(S):

I - ANULAÇÃO PARCIAL DA(S) SEGUINTE(S) DOTAÇÃO(ÕES) DO ORÇAMENTO VIGENTE:

4.01.10.122.0191.2183	GERENCIAMENTO OPERACIONAL DO NÍVEL CENTRAL		
3.3.90.30.00	MATERIAL DE CONSUMO		
0000	PRÓPRIA	R\$	730,00
4.01.10.302.0191.2186	PROMOÇÃO DE AÇÕES DAS UNIDADES DE ATENÇÃO ESPECIALIZADAS		
3.3.90.30.00	MATERIAL DE CONSUMO		
0000	PRÓPRIA	R\$	6.380,00

PREFEITURA DO MUNICÍPIO DE JUNDIAÍ

Decreto N. 32.840/2023

TOTAL....R\$ 7.110,00

ART. 3º - ESTE DECRETO ENTRA EM VIGOR NA DATA DE SUA PUBLICAÇÃO.

LUIZ FERNANDO MACHADO
PREFEITO MUNICIPAL

JOSÉ ANTONIO PARIMOSCHI
GESTOR DA UNIDADE DE GOVERNO E FINANÇAS

PUBLICADO E REGISTRADO NA UNIDADE DE GESTÃO DA CASA CIVIL DA PREFEITURA DO MUNICÍPIO DE JUNDIAÍ, AO(S) DEZESSEIS DIA(S) DO MÊS DE MAIO DO ANO DE DOIS MIL E VINTE E TRÊS.

GUSTAVO L. C. MARYSSAEL DE CAMPOS
GESTOR DA UNIDADE DA CASA CIVIL

GESTÃO DE PESSOAS

DDS/DIVISÃO DE RECRUTAMENTO E SELEÇÃO

EDITAL Nº 264 DE 15 DE MAIO DE 2023

ROSEMARY AP. GHIRALDI SIMIONATO, Gestora Adjunta de Gestão de Pessoas, da Unidade de Gestão de Administração e Gestão de Pessoas por meio da Unidade de Gestão de Administração e Gestão de Pessoas, do Município de Jundiaí, Estado de São Paulo, no uso de suas atribuições legais, conforme disposto na Lei Municipal nº 5.641 de 06 de julho de 2001, Lei Municipal nº 8.763 de 03 de março de 2017, alterada pela Lei nº 8.948 de 27 de abril de 2018, e face ao que consta no Processo nº PMJ.0015033/2022.

FAZ SABER o resultado das análises dos recursos interpostos à Classificação Prévia, para o cargo de EDUCADOR INFANTIL, conforme segue:

Recurso	Nome do Candidato	Inscrição	Resultado
235555	ANA MAYSSA PEREIRA DA SILVA	32376502	Indeferido
235571	BRUNA CARVALHO QUINTINO	31869696	Indeferido
235550	DANIELE SOUZA DE CASTRO	32009968	Indeferido
235580	EVELISE FERNANDA ZANETTI	33525404	Indeferido
235567	MARIA ELANE DA SILVA	31872174	Indeferido
235559	TABATHA EVELYN SILVA DA COSTA	32155727	Indeferido
235538	TATIANE MARIA DOS SANTOS OLIVEIRA	32514069	Deferido
235564	YANCA ANDRADE DO NASCIMENTO ARRAYS	32112742	Indeferido

FAZ SABER TAMBÉM a retificação da Classificação Prévia – Deficiente, divulgada pelo Edital nº 252/2023, após análise de recursos, conforme abaixo:

CLASSIFICAÇÃO PRÉVIA – DEFICIENTE

Inscrição	Nome	Nascimento	Nota	Class. Prévia
31946739	ADRIANA IEIRE PINTO DOS SANTOS	06/01/1988	70	2
33747466	ADRIANA LEPORE	30/09/1973	52,5	13
32258046	ANDREIA APARECIDA DE OLIVEIRA GODOI	26/04/1986	50	15
32730489	BEATRIZ TOLEDO STEVANINI	28/12/2002	55	11
32577346	CARLA BERNARDES DA SILVA	25/09/1975	65	5
32546564	FABIO LUIS SAVIETTO	27/04/1984	50	16
32613857	GUILHERME MOREIRA DE SOUZA	31/07/2002	55	10
32418582	IRANILVA DE PAULA SILVA	10/12/1977	70	1
31926045	JULIANA DA SILVA XAVIER	12/08/1986	50	14

**GESTÃO DE PESSOAS**

31890105	LUCAS ROBNEY DE SOUSA	20/09/1995	50	17
31901565	MARIA JOSE LEMOS	27/07/1966	62,5	6
31875718	MARINA LETICIA DOS SANTOS NUNES	11/11/1988	67,5	3
32414536	MAYARA CRISTINA VIANA CORDEIRO	27/06/1992	57,5	8
33523312	NADJA VIEIRA DIAS	28/12/1986	67,5	4
31912192	TAMIREZ FERNANDA DA SILVA CARVALHO	05/01/1988	57,5	9
32514069	TATIANE MARIA DOS SANTOS OLIVEIRA	19/01/1980	57,5	7
31957439	VINICIUS VIEIRA DE SOUZA	14/09/1995	52,5	12

JEMIMA NATALIA DALBO DOMINGOS	31902073	70	34
RICARDO ALVES DE ANDRADE LEAL	32623640	70	35
TALITA NACHBAR SILVA	32400349	67,5	36
MARIA NEIDE CONCEICAO SANTOS	31960901	67,5	37
STEFANY SANTANA RODRIGUES	31975810	67,5	38
GISLAINE ZACARIAS GOMES BOMFIM	32068832	67,5	39
SAMANTHA JANAINA DE SOUSA BAILHAO	33295220	67,5	40
CAROLINA DOS SANTOS CAETANO	31898050	67,5	41
ELISANGELA NERING SILVA	33661731	67,5	42
ELLEN FERREIRA GALVAO	32147333	67,5	43
HILARY LOHANE DO NASCIMENTO SANTOS	33268266	67,5	44
JONAS SANTOS NASCIMENTO	32538715	67,5	45
NAIARA CRISTINA FERRAZ GONZAGA	31882641	67,5	46
JONATAS CASSIANO RIBEIRO	33861480	67,5	47
DANIEL ALVES XAVIER	31913393	67,5	48
ANGELA OLIVEIRA BASTOS	33959935	67,5	49
DANIELA ALVES MURARO	32610254	67,5	50

FAZ SABER AINDA a CLASSIFICAÇÃO FINAL, sendo duas listas especiais (deficientes e negros), e uma geral, para o cargo de EDUCADOR INFANTIL, conforme segue:

CLASSIFICAÇÃO FINAL – DEFICIENTE

Nome	Inscrição	Nota	Class. Final
IRANILVA DE PAULA SILVA	32418582	70	1
ADRIANA IEIRE PINTO DOS SANTOS	31946739	70	2
MARINA LETICIA DOS SANTOS NUNES	31875718	67,5	3
NADJA VIEIRA DIAS	33523312	67,5	4
CARLA BERNARDES DA SILVA	32577346	65	5
MARIA JOSE LEMOS	31901565	62,5	6
TATIANE MARIA DOS SANTOS OLIVEIRA	32514069	57,5	7
MAYARA CRISTINA VIANA CORDEIRO	32414536	57,5	8
TAMIREZ FERNANDA DA SILVA CARVALHO	31912192	57,5	9
GUILHERME MOREIRA DE SOUZA	32613857	55	10
BEATRIZ TOLEDO STEVANINI	32730489	55	11
VINICIUS VIEIRA DE SOUZA	31957439	52,5	12
ADRIANA LEPORE	33747466	52,5	13
JULIANA DA SILVA XAVIER	31926045	50	14
ANDREIA APARECIDA DE OLIVEIRA GODOI	32258046	50	15
FABIO LUIS SAVIETTO	32546564	50	16
LUCAS ROBNEY DE SOUSA	31890105	50	17

CLASSIFICAÇÃO FINAL – NEGRO

Nome	Inscrição	Nota	Class. Final
SUZY DIAS RODRIGUES DE ALMEIDA RORIZ	32508689	90	1
JULIA VITORIA DE CARVALHO	32117027	90	2
FRANCISCA FERREIRA DA SILVA	32264593	82,5	3
GIULIA VITORIA ANGELO	32023340	82,5	4
BRUNA VENDRAMINI DE OLIVEIRA	31909191	80	5
THAIARA GONCALVES DE LIMA	31869726	77,5	6
MATHEUS GABRIEL LIMA ANASTACIO	32704810	77,5	7
CAROLINE NUNES TRINQUINATO	32258542	77,5	8
ALINE CRISTINA DE FREITAS FURLANETTO	31862845	75	9
YASMIM SILVA DOS SANTOS	32533080	75	10
ROMULO DO NASCIMENTO FERREIRA	33655820	75	11
JOALDO BATISTA NERY NOGUEIRA	32688377	75	12
MARIA CRISTINA CARVALHO FACIN	32109334	75	13
MARLON DA SILVA BRANDAO RODRIGUES	32245491	75	14
ALISSEA FERNANDA MARTINS QUEIROZ	31927734	72,5	15
RENATA GUIMARAES ALVES	32718195	72,5	16
ALINE FERREIRA DA CRUZ	31861644	72,5	17
LUCINEIDE ALBUQUERQUE TEIXEIRA	31882820	72,5	18
KARINA MARIANA DE ARAUJO	32032137	72,5	19
JOAO VICTOR BESSA MARTINS DE OLIVEIRA	33949107	72,5	20
VIVIANA RIBEIRO SOARES	31891527	72,5	21
SIMONE APARECIDA MOREIRA DE ALMEIDA	32656645	72,5	22
MAIARA BRITO SILVEIRA DOS SANTOS	32421397	72,5	23
PRISCILA MACEDO AMARAL	32094930	72,5	24
EDVALDO SILVA ARAUJO	33568189	72,5	25
LUCAS AVELINO SOUZA	31901794	72,5	26
RENATO LOPES DA SILVEIRA	32707533	70	27
YARA VIANA DOS SANTOS	33818800	70	28
IRANILVA DE PAULA SILVA	32418582	70	29
JESSICA PAULA DE CARVALHO	32134908	70	30
SUE ELLEN SILVA PEREIRA	33806861	70	31
LARISSA LAURENTINO GONCALVES	31943713	70	32
ISADORA OLIVA PEREIRA	31902170	70	33

CLASSIFICAÇÃO FINAL – GERAL

Nome	Inscrição	Nota	Class. Final
CINTIA MIGUEL FLORENCIO	31889328	95	1
CRISLAINE PEREIRA DOS SANTOS	32217404	95	2
MARIANE ZANFOLLIM CUNHA	31858627	92,5	3
CAROLINA CARDOSO	31939368	92,5	4
HABACUQUE DE CARVALHO CRUZ	32099460	92,5	5
NATHANE MAXIMO MAYER	31867855	92,5	6
OSWALDO ALVES LARA NETO	33893500	92,5	7
SUZY DIAS RODRIGUES DE ALMEIDA RORIZ	32508689	90	8
TATIANA RAVAGGI OLIANO	32711875	90	9
JULIA VITORIA DE CARVALHO	32117027	90	10
ROSANGELA DO LIVRAMENTO SILVA	31896219	87,5	11
JESSICA XAVIER DE REZENDE	33743142	87,5	12
DOUGLAS RODRIGO DA SILVA	33282749	87,5	13
STEVE RODRIGUES MIAN	31996566	87,5	14
RENATO FERNANDES NOVAIS	33779139	85	15
GABRIELLE STEFANY NUNES	31918921	85	16
KAMILA RAFAELA DA SILVA FERREIRA	32133120	85	17
ALINE REINA ZAMBOTTI	32068794	85	18
PIETRA FERNANDA CORREA SANTOS	32102976	85	19
ISABELLI LEARDINI DA SILVA	33671311	85	20
MARIANA VITORINO SILVA	31899560	85	21
EVELIN GRANDEZ PAIM DE ANDRADE	32638922	85	22
GIOVANA REIA BIANCO	32367589	85	23
MAYARA MARTINS ANDRADE	32403704	85	24
GABRIEL FERREIRA FELIPE	31912737	85	25
YASMIN BORGES CASTRO PINTO E NOGUEIRA	31861474	85	26
FRANCISCA FERREIRA DA SILVA	32264593	82,5	27
BEATRIZ CAROLINE DINOFRE	31859933	82,5	28
REBECA ROCHA NEVES	32009259	82,5	29
GIULIA VITORIA ANGELO	32023340	82,5	30
ELIANE OLIVEIRA BALIEIRO	31962963	82,5	31
TALISSA RODRIGUES	32568967	82,5	32
GRAZIELE DE CASTRO LEITE	31908390	82,5	33
LUIZA CAMILY DE OLIVEIRA SANTOS	32010656	82,5	34
LARISSA CORASSA VIANA	32714521	82,5	35
STHEFANY DORIGON	32658133	80	36
EDILAINE DE OLIVEIRA BEZERRA	32365209	80	37
RAFAELLA MIRELLA ARAUJO DA SILVA	31902421	80	38
GIOVANA APARECIDA GAVAZZI	31911617	80	39
TALITA CRISTINA FABRICIO	33756040	80	40
BRUNA VENDRAMINI DE OLIVEIRA	31909191	80	41
ROSANIA DOS SANTOS ROSA GALDINO	31976409	80	42
AMANDA CRISTINA DE OLIVEIRA	31951392	80	43
AMANDA MARIA LIMA GOES	31943861	80	44
PRISCILA RUANO REIS DE TOLEDO	31898033	80	45
SAMARA MILLENA OLIVEIRA LOPES DO NASCIMENTO	31893961	80	46
KAREN AMANDA BRITO DE OLIVEIRA	32094914	80	47
JULIA VANDA LORENCAO	32183941	80	48
JESSICA CAMARGO DE JESUS	33408440	80	49
NATHALIA GROSSKLAUSS RAO	33784914	80	50
JULIA NIERO MODA	31992404	80	51
MONICA ALVES DIAS CARLOS	32073550	80	52
DENISE DE CARVALHO LAVIA	33933774	80	53
WESLEY RODRIGUES SILVA	33329990	80	54
GLEICE CORREIA SANCANI	31881076	80	55
KETYLIN CRISTINA NATALINO SANCHES	32607628	80	56
CLARA HELENA BARBOSA RAIMUNDO	31897754	80	57



GESTÃO DE PESSOAS

MARCIA OKUDA	33460337	80	58	TATIANE DO AMARAL PEDROSO	33166170	75	133
PEDRO HENRIQUE DE SOUZA	33671346	80	59	SABRINA GOTTSCHLISCH DO PRADO	33657475	75	134
JULIANA APARECIDA BRESSANI DE OLIVEIRA	32680791	80	60	ANGELA DO PRADO NASCIMENTO	32524986	75	135
ABNER MONTAGNOLLI	33798788	80	61	CAMILA GONCALVES FERNANDES	33587175	75	136
JULIANA BASILIO ALVES DE OLIVEIRA	31861296	77,5	62	MAYARA PAMELA SANTANA	31900208	75	137
KAROENE ULLIANE DE SOUSA ALENCAR	33881022	77,5	63	GIOVANNA GONCALVES ZAMARIOLA	32550405	75	138
CHERLANE DOS SANTOS SILVA	31890679	77,5	64	MARIA SOUSA SILVA	31862195	75	139
ANDRIELE ALVES FERREIRA	32734905	77,5	65	SAMARA EMANUELLE LEAL DE MELO SILVA	32599528	75	140
ANA PAULA SILVA COLASANTA DOS SANTOS	31892795	77,5	66	MARCOS AUGUSTO OSELIERO	33651167	75	141
MARILENE DA SILVA DUTRA BARROS	31943101	77,5	67	SIDNEI DOMINGOS DE LIMA	33772142	75	142
ARIADNE ALVES DA SILVA	33870349	77,5	68	NATALIA CRISTINE BAIALUNA BETTI	32095120	75	143
THAIARA GONCALVES DE LIMA	31869726	77,5	69	ROMULO DO NASCIMENTO FERREIRA	33655820	75	144
GABRIELA MANARA	32645317	77,5	70	JULIANA BERTINOTTI RIZZATTI	33938830	75	145
MATHEUS GABRIEL LIMA ANASTACIO	32704810	77,5	71	JOALDO BATISTA NERY NOGUEIRA	32688377	75	146
CAROLINE NUNES TRINQUINATO	32258542	77,5	72	LIGIA NISHIMOTO MARTINS E MARTINS	31984509	75	147
DAYSE DE SOUZA ALMEIDA	31933467	77,5	73	GABRIELA ZAGO DE CARVALHO	31880967	75	148
MARINA AKSTEIN BATISTA	32623224	77,5	74	TERESA CRISTINA SANTIAGO	31861830	75	149
MELISSA ELEN DAS CHAGAS CARDOSO	31893899	77,5	75	ANA LUIZA LEVI OLIVEIRA CUNHA	33389683	75	150
LUCIANA DE MORAES O IOTTI	32363966	77,5	76	ROBERTA DA ROSA RESENDE	31944671	75	151
MARIA HAGHATTA BEATRIZ DE SOUZA REIS	33927391	77,5	77	MARIA CRISTINA CARVALHO FACIN	32109334	75	152
JOSE ROBERTO ASKINIS	33866651	77,5	78	MICHELLE ESCARIO LOURES CARMONA	32206348	75	153
TELMA JUSCIANA BORGES	33828075	77,5	79	HIAGO FRANCISCO SCHIANO DA SILVA	31867383	75	154
ERIKA DA SILVA FERREIRA	32710933	77,5	80	GUILHERME HENRIQUE TAMILHEIRO	32014856	75	155
ANDRESSA STANE CASTILHO	31862284	77,5	81	ADRIELLI SABRINA OLIVEIRA SILVA BARROSO	32164416	75	156
WELLITON TEODOSIO NASCIMENTO	33917752	77,5	82	MARLON DA SILVA BRANDAO RODRIGUES	32245491	75	157
MAIARA DO NASCIMENTO SOLDERA	33892199	77,5	83	ANA PAULA RETAMIRO DA SILVA LEARDINI	31884954	75	158
RENATA KELLY NASCIMENTO DE OLIVEIRA	32326343	77,5	84	JANAINA LIMA LISBOA	31880070	75	159
WELLINGTON TRAJANO SILVA	33538506	77,5	85	MARIA MANOELA RAMOS DE JESUS BRANCO	31884466	75	160
GIOVANNA MARQUES	31899080	77,5	86	MONIELY FERNANDES DA SILVA LEME	32053002	75	161
CAROLINE VAZ DE LIMA	33672598	77,5	87	ANA CAROLINA VERDIANI GUANAIS	33951411	75	162
ELIZANGELA ARAUJO DE OLIVEIRA	32500190	77,5	88	ALISSEA FERNANDA MARTINS QUEIROZ	31927734	72,5	163
VANDERLEIA DENILHA DA MOTA	32607393	77,5	89	MILLENA CRISTINA DA CUNHA	32371519	72,5	164
LUIZA DI GIANANTONIO LOPES	32538626	77,5	90	BEATRIZ GRUNWALD CASTILHO GONCALVES	31870937	72,5	165
ISABELA LUIZA NETTO	32587058	77,5	91	FRANCIELLY APARECIDA ROSA FELISARDO	31969046	72,5	166
CRISTIANE GAMBINI SILVA BARBOSA	33848491	77,5	92	JULIANA SIMONE CAVALCANTE	32479220	72,5	167
FARLEY DOUGLAS OLIVEIRA SANTOS	32425074	77,5	93	ADRIELLY BEATRIZ PEREIRA DA SILVA	31858902	72,5	168
JESSICA CRISTINA DE LIMA TEIXEIRA	32588275	77,5	94	MONICA DE PAULA FERNANDES	32258402	72,5	169
FRANCIELE TRASSI LASSI SALVADOR	31936067	77,5	95	INGRID MATIAS DOS SANTOS	31889000	72,5	170
LETICIA ARAUJO BARADEL	32163193	77,5	96	ERICA DE OLIVEIRA BEZERRA	32734271	72,5	171
NATALIA DE QUEIROZ SANCHES	33215391	77,5	97	ELIANA DANTAS	31893988	72,5	172
ELIZABETH AKIKO WAKABAYASHI UMEBAYASHI	31986358	77,5	98	JULIANA CRISTINA DA SILVA	32157339	72,5	173
RENATA NOGUEIRA DE MEDEIROS	31872360	77,5	99	RENATA GUIMARAES ALVES	32718195	72,5	174
MILLA THAISE POTZIK DUTRA	32111452	77,5	100	ROSIED ROCHA PIAZZA PENA	33644306	72,5	175
GABRIEL ZAMBON RONCATI	32000006	77,5	101	ALINE SANTOS DAS SILVA	31871801	72,5	176
FLAVIA RENATA JULIANA DE LACERDA	32640170	77,5	102	LAURA TAGLIAFERRO	33013071	72,5	177
WARLEN CARDOZO DOS ANJOS	33810540	77,5	103	EVELYN MARCELLA SILVA	32316674	72,5	178
LUCIANA FEITOSA MACEDO DA SILVA	33732663	77,5	104	ALINE FERREIRA DA CRUZ	31861644	72,5	179
EDILAMAR CARVALHO DE SOUZA	31870805	75	105	FABIANA ORTIZ DE QUEIROZ	31861679	72,5	180
ANA PAULA DA SILVA	32636890	75	106	LUCINEIDE ALBUQUERQUE TEIXEIRA	31882820	72,5	181
MAUE AMANA ROQUE ANDRIANI	33726558	75	107	KARINA MARIANA DE ARAUJO	32032137	72,5	182
LAUDEMIR DONISETE MERLINI	33220522	75	108	SABRINA CACCIAGUERRA THOMAZ	32823371	72,5	183
CAROLINE DE ARAUJO OLIVEIRA	32601956	75	109	KEREN REBECA BIONDI PEREIRA	31894224	72,5	184
NOELMA MIRANDA VILA NOVA	32268890	75	110	JOAO VICTOR BESSA MARTINS DE OLIVEIRA	33949107	72,5	185
ROSANE SILVERIO PAULINO	31879780	75	111	SABRINA PEPINO VANCAN	31861547	72,5	186
JAQUELINE GOMES MAXADO DE SOUZA	33593906	75	112	JESSICA JOYCE PUGA CARDOSO	33924422	72,5	187
ALINE CRISTINA DE FREITAS FURLANETTO	31862845	75	113	RAQUEL NAKAJIMA	31925006	72,5	188
FABIANA TAIS DUARTE	31865852	75	114	LUANA NEVES DE CAMARGO	32680201	72,5	189
KAREN RODRIGUES ZAMBONI NETO	31901220	75	115	JANAINA MARIA VALENTIM DA SILVA	32138911	72,5	190
KAROLINA BARROS MORAES	32183577	75	116	MAYLAINE XAVIER DE ALMEIDA OLIVEIRA	31937535	72,5	191
LUCIANE CRISTINA SILVA LIMA	31933513	75	117	SUZETE APARECIDA CUSTODIO	33810737	72,5	192
NAYARA SBARDELATTI RODRIGUES GUALACI	32363532	75	118	FERNANDA APARECIDA BURILE BOGAZ	31937047	72,5	193
JULIANE CAVALCANTE SILVA	31904840	75	119	ANA PAULA MOTA	33600023	72,5	194
MARINA MELONI PEREIRA	32738072	75	120	ANA PAULA DA SILVA ALVES	32221800	72,5	195
GABRIEL COELHO RAMOS	32125933	75	121	JACKELINE RIBEIRO VIDEIRA	33006199	72,5	196
JOSELAINE MILANI	31878679	75	122	NAYNE RODRIGUES CALGARO	33949115	72,5	197
RODRIGO DOS SANTOS OLIVEIRA	32520590	75	123	TAMIRES FABBRI SOARES	32137222	72,5	198
LARISSA ALVES FREITAS	32005431	75	124	VIVIANA RIBEIRO SOARES	31891527	72,5	199
FRANCIELI LOPES PAVANI	32570104	75	125	ANDRIESSA LORRANY CORREA LOPES	31924336	72,5	200
ROSELANE DOS SANTOS SOUZA BUENO	33954267	75	126	SABRINA DE PAIVA OLIVEIRA	32010125	72,5	201
DAIANE GOMES DA FONSECA FARIA	31920810	75	127	CLEUDES CARDOSO DE OLIVEIRA	33810982	72,5	202
LUCAS DE MOURA LOURENCO CIRILLO	32235399	75	128	TATIANE APARECIDA DA SILVA FERNANDES	31860966	72,5	203
RENATA POLO	32629923	75	129	HELOISA VERISSIMO GUSMAO	32163312	72,5	204
ALINE SOUSA DA SILVA	31897134	75	130				
CARLA ROMUALDO	32049749	75	131				
YASMIM SILVA DOS SANTOS	32533080	75	132				

**GESTÃO DE PESSOAS**

TATIANA DOS SANTOS	32578806	72,5	205
SIMONE APARECIDA MOREIRA DE ALMEIDA	32656645	72,5	206
MAIARA BRITO SILVEIRA DOS SANTOS	32421397	72,5	207
AMANDA SA DE LIMA JESUS	31858732	72,5	208
LAURA DEVECCHI FRACASCIO	32037430	72,5	209
ANTONIO CESAR RUSSO	32161450	72,5	210
LUANA MILENE DOS SANTOS	32547900	72,5	211
SUELLEN FERNANDES DOS SANTOS	31992757	72,5	212
ELIANE CRISTINA MALDONADO DA SILVA	33875596	72,5	213
DANUBIA DE SANTANA DOS SANTOS	32094973	72,5	214
PRISCILA MACEDO AMARAL	32094930	72,5	215
LUIZA GOUVEIA STOFALETI	32230249	72,5	216
SARAH DE ASSIS SIQUEIRA	33623775	72,5	217
LEIA INACIO DA SILVA SANTOS	33948046	72,5	218
SIMONE DIAS	32002645	72,5	219
VANESSA SILVA GARCIA	32100574	72,5	220
ROSANGELA ALVES PINHEIRO	33111553	72,5	221
KIARA FERNANDA DE CARVALHO TEIXEIRA	33845891	72,5	222
SHEILA OLIVEIRA BORSARINI	33881197	72,5	223
FERNANDA DOS SANTOS DIAS SILVA	31899170	72,5	224
ELIANA ALVES DA SILVA	33939411	72,5	225
RAFAELA DE SIQUEIRA	31950132	72,5	226
RAFAEL BRITO DE OLIVEIRA	32063768	72,5	227
VITORIA GALAFACI IZZO	31868070	72,5	228
DANIELLY SILVA SOUZA	32019882	72,5	229
FERNANDA LOPES DE CAMARGO	32251165	72,5	230
EDSON PEREIRA PALLONE	33496307	72,5	231
ALEXSANDRO SEIDY NAKAMURA	33869111	72,5	232
HAGATTA HOLLINGER BIONDI	31901697	72,5	233
EDVALDO SILVA ARAUJO	33568189	72,5	234
DANIELLE RIBEIRO DA SILVA	31957862	72,5	235
GABRIELA FERREIRA DORTA	32304285	72,5	236
ADEMIR BALBINO	32220880	72,5	237
CINTIA APARECIDA DE SOUZA ANAIA	32617097	72,5	238
CAMILA CRISTINA BACCHIN FERNANDES	32031718	72,5	239
ANA CAROLINA COELHO LIMA LETIERI	32601212	72,5	240
DANIELA FERNANDES DE SOUSA MEANTE	31868037	72,5	241
RAQUEL DOS SANTOS SILVA	32721811	72,5	242
BEATRIZ SILVA COSTA	32618557	72,5	243
MILENA PEREIRA APOCA	33895155	72,5	244
MARCIO OLIVEIRA DE SOUSA	31917380	72,5	245
CIBELE CRISTINA DE BARROS SCHINCARIOL	32044836	72,5	246
LIGIA SANTOS	32144849	72,5	247
MARIANA ELISETE MORON	31957790	72,5	248
PRISCILA ROVERI	32662238	72,5	249
MARCELLA SALLA CHICCHINATO	33930694	72,5	250

Para que não se alegue ignorância, faz baixar o presente Edital que será publicado na Imprensa Oficial online no site do Município de Jundiaí.

ROSEMARY AP. GHIRALDI SIMIONATO
Gestora Adjunta de Gestão de Pessoas

Registrado na Unidade de Gestão de Administração e Gestão de Pessoas, aos quinze dias do mês de maio do ano de dois mil e vinte e três.

RETIFICAÇÃO DE EDITAL
EDIÇÃO 5268 DE 12 DE MAIO DE 2023
EDITAL Nº 240 DE 02 DE MAIO DE 2023

Onde se lê:

II – DOS CARGOS

2.1. Os cargos, o total de vagas oferecidas, vagas para pessoas com deficiência (PCD), vagas para pessoas negras, o salário, a jornada semanal de trabalho e os requisitos são os estabelecidos na tabela que segue:

CARGO	VAGAS	PCD	NEGRO	SALÁRIO (R\$)	JORNADA SEMANAL	REQUISITOS
MÉDICO CLÍNICO GERAL	1	-	-	R\$7.429,39	20 horas	- Ensino Superior completo em Medicina, ou Medicina de Família e Especialização na área; - Registro no órgão de classe.
MÉDICO GINECOLOGISTA	1	-	-			
MÉDICO LEGISTA	1	-	-			
MÉDICO NEUROLOGISTA	1	-	-			
MÉDICO PSIQUIATRA INFANTIL	1	-	-			

Leia-se:

II – DOS CARGOS

2.1. Os cargos, o total de vagas oferecidas, vagas para pessoas com deficiência (PCD), vagas para pessoas negras, o salário, a jornada semanal de trabalho e os requisitos são os estabelecidos na tabela que segue:

CARGO	VAGAS	PCD	NEGRO	SALÁRIO (R\$)	JORNADA SEMANAL	REQUISITOS
MÉDICO CLÍNICO GERAL	1	-	-	R\$7.429,39	20 horas	- Ensino Superior completo em Medicina, ou Medicina de Família e Especialização na área;
MÉDICO GINECOLOGISTA	1	-	-			
MÉDICO NEUROLOGISTA	1	-	-			
MÉDICO PSIQUIATRA INFANTIL	1	-	-	R\$4.457,67	12 horas	- Registro no órgão de classe.
MÉDICO LEGISTA	1	-	-			

DDS/DIVISÃO DE RECRUTAMENTO E SELEÇÃO**EDITAL Nº 265 DE 16 DE MAIO DE 2023**

A PREFEITURA MUNICIPAL DE JUNDIAÍ, ESTADO DE SÃO PAULO, NO USO DE SUAS ATRIBUIÇÕES LEGAIS, RESOLVE:

DISPÕE:

1. Aos candidatos inscritos e deferidos, as informações referentes à convocação para realização da Prova Objetiva:

1.1. Os candidatos deverão comparecer no local de aplicação da prova com no mínimo 30min (trinta minutos) de antecedência do início da mesma, munidos de DOCUMENTO DE IDENTIFICAÇÃO ORIGINAL (COM FOTOGRAFIA), caneta esferográfica de tinta PRETA ou AZUL, fabricada OBRIGATORIAMENTE em material transparente e CARTÃO DE CONVOCAÇÃO.

1.2. O uso da MÁSCARA DE PROTEÇÃO FACIAL, industrial ou caseira será facultativo. O candidato poderá trazer consigo, uma máscara reserva, caso seja necessária a troca da máscara durante o período de realização da prova.

1.3. Ao candidato que assim desejar, poderá portar álcool em gel 70% em recipiente pequeno, transparente e sem rótulo.

RESOLVE:

2. Após verificação de regularidade das inscrições dos candidatos inscritos para os cargos do Processo Seletivo Simplificado Nº 208/2023, HOMOLOGAR as inscrições deferidas abaixo relacionadas:

FUNÇÕES	DEFERIDOS
AUXILIAR DE SAÚDE BUCAL	183
ENFERMEIRO	1162
MÉDICO CARDIOLOGISTA	6
MÉDICO GINECOLOGISTA	12
MÉDICO NEFROLOGISTA	2
MÉDICO PEDIATRA	24
MÉDICO PSIQUIATRA INFANTIL	4

3. CONVOCAR a relação abaixo dos candidatos inscritos, deferidos e homologados para as provas objetivas do PROCESSO SELETIVO SIMPLIFICADO Nº 208/2023, que serão realizadas no seguinte dia, locais e horários:

21 DE MAIO DE 2023 / PERÍODO 01
Horário de Abertura dos Portões: 12h30min
Horário de Fechamento dos Portões: 13h00min
FUNÇÃO
● ENFERMEIRO

21 DE MAIO DE 2023 / PERÍODO 02
Horário de Abertura dos Portões: 15h30min
Horário de Fechamento dos Portões: 16h00min
FUNÇÕES
● AUXILIAR DE SAÚDE BUCAL
● MÉDICO CARDIOLOGISTA
● MÉDICO GINECOLOGISTA
● MÉDICO NEFROLOGISTA
● MÉDICO PEDIATRA
● MÉDICO PSIQUIATRA INFANTIL

LOCAIS DE REALIZAÇÃO PROVAS	
ESCOLA	ENDEREÇO
E. E. PROFª CECÍLIA ROLEMBERG PORTO GUELLI	RUA TIRADENTES, Nº 100 VILA RIO BRANCO, JUNDIAÍ – SP CEP 13215-370



GESTÃO DE PESSOAS

E. E. ADIB MIGUEL HADDAD	RUA PADRE NORBERTO MOJOLA, Nº 100 JD. SANTA GERTRUDES, JUNDIAÍ – SP CEP 13205-000
--------------------------	---

INSCRIÇÃO	NOME	FUNÇÃO	LOCAL DE PROVA	PERÍODO PROVA	SALA
10713	ABRAHÃO BALDINO	ENFERMEIRO	E. E. ADIB MIGUEL HADDAD	PERÍODO 01	SALA 01
11252	ADALBERTO DE OLIVEIRA	ENFERMEIRO	E. E. ADIB MIGUEL HADDAD	PERÍODO 01	SALA 01
10524	ADÉLIA RODRIGUES DE JESUS	ENFERMEIRO	E. E. ADIB MIGUEL HADDAD	PERÍODO 01	SALA 01
10403	ADERALDO HENRIQUE DE MENESES JUNIOR	ENFERMEIRO	E. E. ADIB MIGUEL HADDAD	PERÍODO 01	SALA 01
11691	ADILSON SANTOS TIBURCIO	ENFERMEIRO	E. E. ADIB MIGUEL HADDAD	PERÍODO 01	SALA 01
10077	ADINAN CORREA MEIGA	ENFERMEIRO	E. E. ADIB MIGUEL HADDAD	PERÍODO 01	SALA 01
11318	ADMILSON SOARES DE PAULA	ENFERMEIRO	E. E. ADIB MIGUEL HADDAD	PERÍODO 01	SALA 01
10693	ADRIANA ALVES DE MELLO	ENFERMEIRO	E. E. ADIB MIGUEL HADDAD	PERÍODO 01	SALA 01
10347	ADRIANA ALVES LEAL	ENFERMEIRO	E. E. ADIB MIGUEL HADDAD	PERÍODO 01	SALA 01
11498	ADRIANA CAETANO DE PONTES	ENFERMEIRO	E. E. ADIB MIGUEL HADDAD	PERÍODO 01	SALA 01
10140	ADRIANA CRISTINA DE LIMA MINZON	ENFERMEIRO	E. E. ADIB MIGUEL HADDAD	PERÍODO 01	SALA 01
10836	ADRIANA DE MORAIS	ENFERMEIRO	E. E. ADIB MIGUEL HADDAD	PERÍODO 01	SALA 01
11122	ADRIANA DE OLIVEIRA	ENFERMEIRO	E. E. ADIB MIGUEL HADDAD	PERÍODO 01	SALA 01
10977	ADRIANA DE OLIVEIRA SALGADO	ENFERMEIRO	E. E. ADIB MIGUEL HADDAD	PERÍODO 01	SALA 01
11609	ADRIANA DE PAULA DAS NEVES SILVA	ENFERMEIRO	E. E. ADIB MIGUEL HADDAD	PERÍODO 01	SALA 01
10587	ADRIANA FAVARONI GIANNATTASIO	ENFERMEIRO	E. E. ADIB MIGUEL HADDAD	PERÍODO 01	SALA 01
11230	ADRIANA FELINTO BOCUHY	ENFERMEIRO	E. E. ADIB MIGUEL HADDAD	PERÍODO 01	SALA 01
10560	ADRIANA GOMES STRAZZA	ENFERMEIRO	E. E. ADIB MIGUEL HADDAD	PERÍODO 01	SALA 01
11057	ADRIANA MIRIAN SENA DE CASTRO	ENFERMEIRO	E. E. ADIB MIGUEL HADDAD	PERÍODO 01	SALA 01
10747	ADRIANA NUNES MENDES	ENFERMEIRO	E. E. ADIB MIGUEL HADDAD	PERÍODO 01	SALA 01
11062	ADRIANA SILVA DOMICIANO	AUXILIAR DE SAÚDE BUCAL	E. E. CECÍLIA ROLEMBERG PORTO GUELLI	PERÍODO 02	SALA 01
11645	ADRIANA SUIGH CARLOS DUARTE	ENFERMEIRO	E. E. ADIB MIGUEL HADDAD	PERÍODO 01	SALA 01
10688	ADRIELE MARTINS DA SILVA CIPOLINI	ENFERMEIRO	E. E. ADIB MIGUEL HADDAD	PERÍODO 01	SALA 01
11799	ADRIELE ROQUE DOS SANTOS	ENFERMEIRO	E. E. ADIB MIGUEL HADDAD	PERÍODO 01	SALA 01
11716	ADRIELLY DA SILVA SANTOS	ENFERMEIRO	E. E. ADIB MIGUEL HADDAD	PERÍODO 01	SALA 01
10242	AGATHA KELLER SANTOS	ENFERMEIRO	E. E. ADIB MIGUEL HADDAD	PERÍODO 01	SALA 01
10574	AIRTON CESAR SEIKITSI TAKARA	ENFERMEIRO	E. E. ADIB MIGUEL HADDAD	PERÍODO 01	SALA 01
11505	ALAN JOHN OLINTO DA SILVA	ENFERMEIRO	E. E. ADIB MIGUEL HADDAD	PERÍODO 01	SALA 01
10003	ALAN JOSÉ FERREIRA	ENFERMEIRO	E. E. ADIB MIGUEL HADDAD	PERÍODO 01	SALA 01
11832	ALBERTO ANTONIO IVO DE MEDEIROS FILHO	MÉDICO CARDIOLOGISTA	E. E. CECÍLIA ROLEMBERG PORTO GUELLI	PERÍODO 02	SALA 06
11927	ALCIDES ROCHA DE FIGUEREDO JÚNIOR	MÉDICO CARDIOLOGISTA	E. E. CECÍLIA ROLEMBERG PORTO GUELLI	PERÍODO 02	SALA 06
11853	ALDA MOTA XAVIER	ENFERMEIRO	E. E. ADIB MIGUEL HADDAD	PERÍODO 01	SALA 01
10063	ALDENORA DIAS NETA	ENFERMEIRO	E. E. ADIB MIGUEL HADDAD	PERÍODO 01	SALA 01
11044	ALENILDA BORGES DOS ANJOS	AUXILIAR DE SAÚDE BUCAL	E. E. CECÍLIA ROLEMBERG PORTO GUELLI	PERÍODO 02	SALA 01
10838	ALESSANDRA DO PRADO LIMA	ENFERMEIRO	E. E. ADIB MIGUEL HADDAD	PERÍODO 01	SALA 01
11457	ALESSANDRA FERREIRA BARBOSA	AUXILIAR DE SAÚDE BUCAL	E. E. CECÍLIA ROLEMBERG PORTO GUELLI	PERÍODO 02	SALA 01
10863	ALESSANDRA FERREIRA GODINHO	ENFERMEIRO	E. E. ADIB MIGUEL HADDAD	PERÍODO 01	SALA 01
10631	ALESSANDRA GOMES DOS SANTOS	ENFERMEIRO	E. E. ADIB MIGUEL HADDAD	PERÍODO 01	SALA 01
10916	ALESSANDRA PATRÍCIA DIAS RODRIGUES	AUXILIAR DE SAÚDE BUCAL	E. E. CECÍLIA ROLEMBERG PORTO GUELLI	PERÍODO 02	SALA 01
11697	ALESSANDRO JOSÉ DA SILVA	ENFERMEIRO	E. E. ADIB MIGUEL HADDAD	PERÍODO 01	SALA 01
11139	ALEX DORTA	ENFERMEIRO	E. E. ADIB MIGUEL HADDAD	PERÍODO 01	SALA 01
10460	ALEX SANDRO DE SOUZA	ENFERMEIRO	E. E. ADIB MIGUEL HADDAD	PERÍODO 01	SALA 01
10777	ALEX SIQUEIRA DA COSTA	ENFERMEIRO	E. E. ADIB MIGUEL HADDAD	PERÍODO 01	SALA 01
11637	ALEXANDRA AUGUSTUS VIEIRA SILVA	ENFERMEIRO	E. E. ADIB MIGUEL HADDAD	PERÍODO 01	SALA 01
10058	ALEXANDRA SECHIM DE LIMA	AUXILIAR DE SAÚDE BUCAL	E. E. CECÍLIA ROLEMBERG PORTO GUELLI	PERÍODO 02	SALA 01

10705	ALEXANDRE REGHIN MARCO	ENFERMEIRO	E. E. ADIB MIGUEL HADDAD	PERÍODO 01	SALA 01
11143	ALEXANDRE VASCONCELOS COUTO	ENFERMEIRO	E. E. ADIB MIGUEL HADDAD	PERÍODO 01	SALA 01
11295	ALEXANDRE ZANQUETIN	ENFERMEIRO	E. E. ADIB MIGUEL HADDAD	PERÍODO 01	SALA 01
10668	ALEXSANDER SARAIVA CINELLI	ENFERMEIRO	E. E. ADIB MIGUEL HADDAD	PERÍODO 01	SALA 02
10302	ALEXSANDRA APARECIDA DE LIMA	ENFERMEIRO	E. E. ADIB MIGUEL HADDAD	PERÍODO 01	SALA 02
11826	ALEXSANDRO CONCEIÇÃO DA SILVA	ENFERMEIRO	E. E. ADIB MIGUEL HADDAD	PERÍODO 01	SALA 02
11921	ALICE CASTOR DE SOUZA	ENFERMEIRO	E. E. ADIB MIGUEL HADDAD	PERÍODO 01	SALA 02
11972	ALICE MACHADO MAGALHÃES	ENFERMEIRO	E. E. ADIB MIGUEL HADDAD	PERÍODO 01	SALA 02
10814	ALINE CAROLINE PONTEL	ENFERMEIRO	E. E. ADIB MIGUEL HADDAD	PERÍODO 01	SALA 02
10578	ALINE CRISTINA ALVES LAURENCIO	ENFERMEIRO	E. E. ADIB MIGUEL HADDAD	PERÍODO 01	SALA 02
12026	ALINE CRISTINA DA SILVA	ENFERMEIRO	E. E. ADIB MIGUEL HADDAD	PERÍODO 01	SALA 02
11526	ALINE DE ASSIS CARDOSO	ENFERMEIRO	E. E. ADIB MIGUEL HADDAD	PERÍODO 01	SALA 02
11034	ALINE DE CARVALHO GOMES	ENFERMEIRO	E. E. ADIB MIGUEL HADDAD	PERÍODO 01	SALA 02
10510	ALINE DOS REIS BATISTA MARTINS	ENFERMEIRO	E. E. ADIB MIGUEL HADDAD	PERÍODO 01	SALA 02
11268	ALINE ESTEVAM MACIEL	ENFERMEIRO	E. E. ADIB MIGUEL HADDAD	PERÍODO 01	SALA 02
10220	ALINE FERNANDA COURA ALMICI	ENFERMEIRO	E. E. ADIB MIGUEL HADDAD	PERÍODO 01	SALA 02
11189	ALINE FURTADO SANTOS	ENFERMEIRO	E. E. ADIB MIGUEL HADDAD	PERÍODO 01	SALA 02
11936	ALINE IRENE DA CRUZ SANTOS	ENFERMEIRO	E. E. ADIB MIGUEL HADDAD	PERÍODO 01	SALA 02
10133	ALINE MACEDO DA SILVA SOARES	ENFERMEIRO	E. E. ADIB MIGUEL HADDAD	PERÍODO 01	SALA 02
11374	ALINE MANOELA SCORBIOLI CARDOSO SIMÕES	ENFERMEIRO	E. E. ADIB MIGUEL HADDAD	PERÍODO 01	SALA 02
12007	ALINE MARTINS SILVA	ENFERMEIRO	E. E. ADIB MIGUEL HADDAD	PERÍODO 01	SALA 02
11852	ALINE SANTOS OLIVEIRA	ENFERMEIRO	E. E. ADIB MIGUEL HADDAD	PERÍODO 01	SALA 02
10932	ALINE TIEME UEMURA PAIVA	ENFERMEIRO	E. E. ADIB MIGUEL HADDAD	PERÍODO 01	SALA 02
11162	ALINE VITORIA SILVA	ENFERMEIRO	E. E. ADIB MIGUEL HADDAD	PERÍODO 01	SALA 02
10087	ALINE YONE SINFRONI FAGUNDES	ENFERMEIRO	E. E. ADIB MIGUEL HADDAD	PERÍODO 01	SALA 02
10249	AMANDA BARBOSA DE OLIVEIRA	ENFERMEIRO	E. E. ADIB MIGUEL HADDAD	PERÍODO 01	SALA 02
10456	AMANDA CAROLINA DE ARAUJO SOARES	ENFERMEIRO	E. E. ADIB MIGUEL HADDAD	PERÍODO 01	SALA 02
11469	AMANDA CECILIA FERREIRA E SILVA	ENFERMEIRO	E. E. ADIB MIGUEL HADDAD	PERÍODO 01	SALA 02
10559	AMANDA COSTA ALVES	ENFERMEIRO	E. E. ADIB MIGUEL HADDAD	PERÍODO 01	SALA 02
11345	AMANDA CRISTIANE PEREIRA	ENFERMEIRO	E. E. ADIB MIGUEL HADDAD	PERÍODO 01	SALA 02
11427	AMANDA CRISTINA LEONCIO SOUZA	ENFERMEIRO	E. E. ADIB MIGUEL HADDAD	PERÍODO 01	SALA 02
10553	AMANDA DE LIMA RODRIGUES ALCANTARA	ENFERMEIRO	E. E. ADIB MIGUEL HADDAD	PERÍODO 01	SALA 02
10650	AMANDA EDUARDA GOMES GODINHO	ENFERMEIRO	E. E. ADIB MIGUEL HADDAD	PERÍODO 01	SALA 02
11677	AMANDA FANTIN SANTOS	ENFERMEIRO	E. E. ADIB MIGUEL HADDAD	PERÍODO 01	SALA 02
11702	AMANDA FERREIRA	ENFERMEIRO	E. E. ADIB MIGUEL HADDAD	PERÍODO 01	SALA 02
10281	AMANDA FIGUEIREIDO	AUXILIAR DE SAÚDE BUCAL	E. E. CECÍLIA ROLEMBERG PORTO GUELLI	PERÍODO 02	SALA 01
10797	AMANDA GOMES CRUZ	ENFERMEIRO	E. E. ADIB MIGUEL HADDAD	PERÍODO 01	SALA 02
10040	AMANDA LIMA PAULA	ENFERMEIRO	E. E. ADIB MIGUEL HADDAD	PERÍODO 01	SALA 02
10285	AMANDA MARIA PALOMA SANTOS	ENFERMEIRO	E. E. ADIB MIGUEL HADDAD	PERÍODO 01	SALA 02
10711	AMANDA PRADO MACEDO	ENFERMEIRO	E. E. ADIB MIGUEL HADDAD	PERÍODO 01	SALA 02
11356	AMANDA REGINA DE PAIVA	ENFERMEIRO	E. E. ADIB MIGUEL HADDAD	PERÍODO 01	SALA 02
11866	AMANDA STEFAN SOUSA AZEVEDO	ENFERMEIRO	E. E. ADIB MIGUEL HADDAD	PERÍODO 01	SALA 02
10590	ANA ALICE RIBEIRO DO NASCIMENTO	ENFERMEIRO	E. E. ADIB MIGUEL HADDAD	PERÍODO 01	SALA 02
10744	ANA BEATRIZ CARVALHO PEREIRA	ENFERMEIRO	E. E. ADIB MIGUEL HADDAD	PERÍODO 01	SALA 02
11988	ANA BEATRIZ RIBEIRO YOYART	ENFERMEIRO	E. E. ADIB MIGUEL HADDAD	PERÍODO 01	SALA 02
11582	ANA CARLA RODRIGUES ROSSA	ENFERMEIRO	E. E. ADIB MIGUEL HADDAD	PERÍODO 01	SALA 03
10872	ANA CAROLINA BARBOSA MESSIAS	ENFERMEIRO	E. E. ADIB MIGUEL HADDAD	PERÍODO 01	SALA 03
11705	ANA CAROLINA BASTOS DE ALMEIDA MASCARENHAS	MÉDICO GINECOLOGISTA	E. E. CECÍLIA ROLEMBERG PORTO GUELLI	PERÍODO 02	SALA 06
10822	ANA CAROLINA DE OLIVEIRA SALAZAR	MEDICO PEDIATRA	E. E. CECÍLIA ROLEMBERG PORTO GUELLI	PERÍODO 02	SALA 05
10549	ANA CAROLINA DOS SANTOS MORAES	AUXILIAR DE SAÚDE BUCAL	E. E. CECÍLIA ROLEMBERG PORTO GUELLI	PERÍODO 02	SALA 01



GESTÃO DE PESSOAS

11316	ANA CAROLINA DOS SANTOS SILVA	ENFERMEIRO	E. E. ADIB MIGUEL HADDAD	PERÍODO 01	SALA 03	10752	ANDRESSA DA SILVA LOPES	ENFERMEIRO	E. E. ADIB MIGUEL HADDAD	PERÍODO 01	SALA 03
10293	ANA CAROLINA MONEZI ÁLVARES DE ABREU E SILVA	MEDICO PEDIATRA	E. E. CECÍLIA ROLEMBERG PORTO GUELLI	PERÍODO 02	SALA 05	10685	ANDRESSA GOMES DA SILVA	ENFERMEIRO	E. E. ADIB MIGUEL HADDAD	PERÍODO 01	SALA 04
11369	ANA CAROLINA VILAR ANADÃO	ENFERMEIRO	E. E. ADIB MIGUEL HADDAD	PERÍODO 01	SALA 03	11687	ANDRESSA JADE DE PAULA SOARES	ENFERMEIRO	E. E. ADIB MIGUEL HADDAD	PERÍODO 01	SALA 04
11551	ANA CAROLINE BARBOSA DOS SANTOS	ENFERMEIRO	E. E. ADIB MIGUEL HADDAD	PERÍODO 01	SALA 03	11283	ANDRESSA KAROLINE RODRIGUES OLIVEIRA	ENFERMEIRO	E. E. ADIB MIGUEL HADDAD	PERÍODO 01	SALA 04
10410	ANA CAVALCANTE OLIVEIRA	ENFERMEIRO	E. E. ADIB MIGUEL HADDAD	PERÍODO 01	SALA 03	10176	ANDRESSA PELLISSOLI PICCIANO	ENFERMEIRO	E. E. ADIB MIGUEL HADDAD	PERÍODO 01	SALA 04
11605	ANA CÉLIA BATISTA	ENFERMEIRO	E. E. ADIB MIGUEL HADDAD	PERÍODO 01	SALA 03	10942	ANDRESSA TAÍS DE OLIVEIRA CIRILO	ENFERMEIRO	E. E. ADIB MIGUEL HADDAD	PERÍODO 01	SALA 04
10866	ANA CELLY DA SILVA VIEIRA	AUXILIAR DE SAÚDE BUCAL	E. E. CECÍLIA ROLEMBERG PORTO GUELLI	PERÍODO 02	SALA 01	11255	ANDRESSA TURELA DE LIMA	ENFERMEIRO	E. E. ADIB MIGUEL HADDAD	PERÍODO 01	SALA 04
10314	ANA CLÁUDIA DA SILVA INOCÊNCIO	AUXILIAR DE SAÚDE BUCAL	E. E. CECÍLIA ROLEMBERG PORTO GUELLI	PERÍODO 02	SALA 01	10810	ANDREZA PINILA ALVARENGA	ENFERMEIRO	E. E. ADIB MIGUEL HADDAD	PERÍODO 01	SALA 04
11308	ANA CRISTINA DE ALMEIDA SILVA	ENFERMEIRO	E. E. ADIB MIGUEL HADDAD	PERÍODO 01	SALA 03	10663	ANDYARA JULIANE DIAS	ENFERMEIRO	E. E. ADIB MIGUEL HADDAD	PERÍODO 01	SALA 04
11008	ANA CRISTINA TORREZIN	ENFERMEIRO	E. E. ADIB MIGUEL HADDAD	PERÍODO 01	SALA 03	11567	ANE CAROLINE GONÇALVES SANTOS SILVA	ENFERMEIRO	E. E. ADIB MIGUEL HADDAD	PERÍODO 01	SALA 04
11909	ANA JÚLIA FARIAS DOS SANTOS	ENFERMEIRO	E. E. ADIB MIGUEL HADDAD	PERÍODO 01	SALA 03	11816	ANGELA AUGUSTO TREVISAN DE SANTANA	ENFERMEIRO	E. E. ADIB MIGUEL HADDAD	PERÍODO 01	SALA 04
10322	ANA KÉLVIA DO NASCIMENTO SILVA	ENFERMEIRO	E. E. ADIB MIGUEL HADDAD	PERÍODO 01	SALA 03	11666	ANGELA WALVERLYA PINHEIRO SILVA	ENFERMEIRO	E. E. ADIB MIGUEL HADDAD	PERÍODO 01	SALA 04
10260	ANA LAURA DE TOGNI LAMARCA	ENFERMEIRO	E. E. ADIB MIGUEL HADDAD	PERÍODO 01	SALA 03	10423	ANGELITA PAULA CARMONA	ENFERMEIRO	E. E. ADIB MIGUEL HADDAD	PERÍODO 01	SALA 04
10239	ANA LÚCIA DOREA PEREIRA	ENFERMEIRO	E. E. ADIB MIGUEL HADDAD	PERÍODO 01	SALA 03	11651	ANIE COSTA DA SILVA	ENFERMEIRO	E. E. ADIB MIGUEL HADDAD	PERÍODO 01	SALA 04
11179	ANA LÚCIA NOSSACK CERQUEIRA	ENFERMEIRO	E. E. ADIB MIGUEL HADDAD	PERÍODO 01	SALA 03	11754	ANNA CLAUDIA DA SILVA FERNANDES	ENFERMEIRO	E. E. ADIB MIGUEL HADDAD	PERÍODO 01	SALA 04
11367	ANA LUIZA GOMES AUGUSTI	MEDICO PEDIATRA	E. E. CECÍLIA ROLEMBERG PORTO GUELLI	PERÍODO 02	SALA 05	11033	ANNA LUIZA AYMBERÉ	ENFERMEIRO	E. E. ADIB MIGUEL HADDAD	PERÍODO 01	SALA 04
10422	ANA MARCIA GOMES	ENFERMEIRO	E. E. ADIB MIGUEL HADDAD	PERÍODO 01	SALA 03	11209	ANTONIA MAIARA BARBOSA MESQUITA	ENFERMEIRO	E. E. ADIB MIGUEL HADDAD	PERÍODO 01	SALA 04
10078	ANA MARIA FARIAS BASTOS LIMA	ENFERMEIRO	E. E. ADIB MIGUEL HADDAD	PERÍODO 01	SALA 03	10080	ANTONIA SIOMARA DA SILVA RISSO	ENFERMEIRO	E. E. ADIB MIGUEL HADDAD	PERÍODO 01	SALA 04
10283	ANA MARIA PEREIRA MORAIS	ENFERMEIRO	E. E. ADIB MIGUEL HADDAD	PERÍODO 01	SALA 03	10473	ANTONIO FERREIRA	ENFERMEIRO	E. E. ADIB MIGUEL HADDAD	PERÍODO 01	SALA 04
11773	ANA MARIA RIBEIRO FERNANDEZ	MEDICO PEDIATRA	E. E. CECÍLIA ROLEMBERG PORTO GUELLI	PERÍODO 02	SALA 05	10596	ANTONIO SAMUEL FERREIRA ARRUDA	ENFERMEIRO	E. E. ADIB MIGUEL HADDAD	PERÍODO 01	SALA 04
11381	ANA MIRIAM DE OLIVEIRA	ENFERMEIRO	E. E. ADIB MIGUEL HADDAD	PERÍODO 01	SALA 03	10487	APARECIDA FÁTIMA DE SOUZA	ENFERMEIRO	E. E. ADIB MIGUEL HADDAD	PERÍODO 01	SALA 04
11478	ANA PAULA ABREU DOS SANTOS	ENFERMEIRO	E. E. ADIB MIGUEL HADDAD	PERÍODO 01	SALA 03	10608	APARECIDA FRANCINE PIEGGI	ENFERMEIRO	E. E. ADIB MIGUEL HADDAD	PERÍODO 01	SALA 04
10786	ANA PAULA ALMEIDA DA SILVA	ENFERMEIRO	E. E. ADIB MIGUEL HADDAD	PERÍODO 01	SALA 03	11065	APARECIDA MARIA LIMA MACEDO	ENFERMEIRO	E. E. ADIB MIGUEL HADDAD	PERÍODO 01	SALA 04
10168	ANA PAULA ALVES TAVIEIRA	ENFERMEIRO	E. E. ADIB MIGUEL HADDAD	PERÍODO 01	SALA 03	11186	APARECIDO DO NASCIMENTO SILVA	AUXILIAR DE SAÚDE BUCAL	E. E. CECÍLIA ROLEMBERG PORTO GUELLI	PERÍODO 02	SALA 01
10426	ANA PAULA GONÇALVES DE BARROS	ENFERMEIRO	E. E. ADIB MIGUEL HADDAD	PERÍODO 01	SALA 03	11185	ARIANE BARRETO MIRANDA	ENFERMEIRO	E. E. ADIB MIGUEL HADDAD	PERÍODO 01	SALA 04
11719	ANA PAULA OLIVEIRA GONÇALVES	ENFERMEIRO	E. E. ADIB MIGUEL HADDAD	PERÍODO 01	SALA 03	11688	ARIANE BERGO FALCAO	ENFERMEIRO	E. E. ADIB MIGUEL HADDAD	PERÍODO 01	SALA 04
10937	ANA PAULA RODRIGUES DE LIMA	ENFERMEIRO	E. E. ADIB MIGUEL HADDAD	PERÍODO 01	SALA 03	11985	ARIANE CRISTINA TRAU-SULA	ENFERMEIRO	E. E. ADIB MIGUEL HADDAD	PERÍODO 01	SALA 04
10072	ANA PAULA ZULATO	ENFERMEIRO	E. E. ADIB MIGUEL HADDAD	PERÍODO 01	SALA 03	10309	ARIANE DINIZ	ENFERMEIRO	E. E. ADIB MIGUEL HADDAD	PERÍODO 01	SALA 04
11344	ANA RITA MARQUES BERTOLLINI	ENFERMEIRO	E. E. ADIB MIGUEL HADDAD	PERÍODO 01	SALA 03	11946	ARIANE FARIAS SILVA	ENFERMEIRO	E. E. ADIB MIGUEL HADDAD	PERÍODO 01	SALA 04
11903	ANANDA ÉVELIN RODRIGUES GONÇALVES	ENFERMEIRO	E. E. ADIB MIGUEL HADDAD	PERÍODO 01	SALA 03	10724	ARLEIDE DE SOUZA PINTO	AUXILIAR DE SAÚDE BUCAL	E. E. CECÍLIA ROLEMBERG PORTO GUELLI	PERÍODO 02	SALA 01
10970	ANDERSON ALEX EGYDIO	ENFERMEIRO	E. E. ADIB MIGUEL HADDAD	PERÍODO 01	SALA 03	11229	ARTHUR FAUSTINI LIMA	AUXILIAR DE SAÚDE BUCAL	E. E. CECÍLIA ROLEMBERG PORTO GUELLI	PERÍODO 02	SALA 01
10764	ANDERSON BARBOSA DE LIMA	ENFERMEIRO	E. E. ADIB MIGUEL HADDAD	PERÍODO 01	SALA 03	11648	ARYANE ALVES SILVA	ENFERMEIRO	E. E. ADIB MIGUEL HADDAD	PERÍODO 01	SALA 04
10575	ANDERSON FABIANO DE OLIVEIRA	ENFERMEIRO	E. E. ADIB MIGUEL HADDAD	PERÍODO 01	SALA 03	11883	ATANAIR SOUZA VENTURA DOS SANTOS	ENFERMEIRO	E. E. ADIB MIGUEL HADDAD	PERÍODO 01	SALA 04
11840	ÂNDINA ANA SANTANA MOREIRA PEREIRA	ENFERMEIRO	E. E. ADIB MIGUEL HADDAD	PERÍODO 01	SALA 03	11914	AURICHERLANY DOS SANTOS CARNEIRO JERÔNIMO	ENFERMEIRO	E. E. ADIB MIGUEL HADDAD	PERÍODO 01	SALA 04
10637	ANDRÉ ALVES DIAS SOARES	ENFERMEIRO	E. E. ADIB MIGUEL HADDAD	PERÍODO 01	SALA 03	11241	BARBARA FERNANDA DA SILVA	AUXILIAR DE SAÚDE BUCAL	E. E. CECÍLIA ROLEMBERG PORTO GUELLI	PERÍODO 02	SALA 01
11215	ANDRÉ LUIS SIGNORI BARACAT	MÉDICO NEFROLOGISTA	E. E. CECÍLIA ROLEMBERG PORTO GUELLI	PERÍODO 02	SALA 06	10739	BARBARA LARISSA COSTA	ENFERMEIRO	E. E. ADIB MIGUEL HADDAD	PERÍODO 01	SALA 04
11897	ÂNDREA APARECIDA DOS SANTOS	ENFERMEIRO	E. E. ADIB MIGUEL HADDAD	PERÍODO 01	SALA 03	11955	BÁRBARA PERIN JOIA	ENFERMEIRO	E. E. ADIB MIGUEL HADDAD	PERÍODO 01	SALA 04
10509	ÂNDREA DA SILVA REIS TAVARES	ENFERMEIRO	E. E. ADIB MIGUEL HADDAD	PERÍODO 01	SALA 03	10206	BÁRBARA STÉPHANIE PEREIRA MACEDO	ENFERMEIRO	E. E. ADIB MIGUEL HADDAD	PERÍODO 01	SALA 04
11092	ÂNDREA MATHIAS LOSACCO	ENFERMEIRO	E. E. ADIB MIGUEL HADDAD	PERÍODO 01	SALA 03	10545	BEATRIZ ALESSANDRA SILVA	ENFERMEIRO	E. E. ADIB MIGUEL HADDAD	PERÍODO 01	SALA 04
12000	ÂNDREA MORANO	ENFERMEIRO	E. E. ADIB MIGUEL HADDAD	PERÍODO 01	SALA 03	11223	BEATRIZ BATISTA DOS SANTOS	ENFERMEIRO	E. E. ADIB MIGUEL HADDAD	PERÍODO 01	SALA 04
10336	ANDREIA DE OLIVEIRA	AUXILIAR DE SAÚDE BUCAL	E. E. CECÍLIA ROLEMBERG PORTO GUELLI	PERÍODO 02	SALA 01	10015	BEATRIZ FERRETTI	ENFERMEIRO	E. E. ADIB MIGUEL HADDAD	PERÍODO 01	SALA 04
11682	ANDREIA DOURADO CABRAL	AUXILIAR DE SAÚDE BUCAL	E. E. CECÍLIA ROLEMBERG PORTO GUELLI	PERÍODO 02	SALA 01	11271	BEATRIZ IVIÊ PAVAN DE OLIVEIRA	AUXILIAR DE SAÚDE BUCAL	E. E. CECÍLIA ROLEMBERG PORTO GUELLI	PERÍODO 02	SALA 01
10073	ANDRÉIA FRANCISCA SILVA DOS SANTOS	ENFERMEIRO	E. E. ADIB MIGUEL HADDAD	PERÍODO 01	SALA 03	10760	BEATRIZ RODRIGUES DE SOUZA	ENFERMEIRO	E. E. ADIB MIGUEL HADDAD	PERÍODO 01	SALA 04
11686	ANDRÉIA LIMA DA SILVA	ENFERMEIRO	E. E. ADIB MIGUEL HADDAD	PERÍODO 01	SALA 03	11977	BERNADETE DA MOTA LIMA	AUXILIAR DE SAÚDE BUCAL	E. E. CECÍLIA ROLEMBERG PORTO GUELLI	PERÍODO 02	SALA 01
12016	ANDRÉIA NUNES FAVORETTO	ENFERMEIRO	E. E. ADIB MIGUEL HADDAD	PERÍODO 01	SALA 03	11627	BERNADETE DE LOURDES OLIVEIRA DA SILVA ALMEIDA	ENFERMEIRO	E. E. ADIB MIGUEL HADDAD	PERÍODO 01	SALA 04
11604	ANDREIA PRÓSPERO MACENA DE OLIVEIRA	ENFERMEIRO	E. E. ADIB MIGUEL HADDAD	PERÍODO 01	SALA 03	11428	BETHÂNIA XAVIER FERREIRA	ENFERMEIRO	E. E. ADIB MIGUEL HADDAD	PERÍODO 01	SALA 04
10230	ANDRESSA ANGELICA DE ASSIS FERNANDES	AUXILIAR DE SAÚDE BUCAL	E. E. CECÍLIA ROLEMBERG PORTO GUELLI	PERÍODO 02	SALA 01	10425	BIANCA BARCI	ENFERMEIRO	E. E. ADIB MIGUEL HADDAD	PERÍODO 01	SALA 04
						10050	BIANCA BRAGA TAMEIRÃO NUNES	ENFERMEIRO	E. E. ADIB MIGUEL HADDAD	PERÍODO 01	SALA 04



GESTÃO DE PESSOAS

10784	BIANCA LESSA VIEIRA	ENFERMEIRO	E. E. ADIB MIGUEL HADDAD	PERÍODO 01	SALA 05	10869	CARLA VALÉRIA DA SILVA PRADO	ENFERMEIRO	E. E. ADIB MIGUEL HADDAD	PERÍODO 01	SALA 06
10664	BIANCA MORAES RODRIGUES	ENFERMEIRO	E. E. ADIB MIGUEL HADDAD	PERÍODO 01	SALA 05	11660	CARLEANDRA DA SILVA REAME	ENFERMEIRO	E. E. ADIB MIGUEL HADDAD	PERÍODO 01	SALA 06
10048	BRISA BRAGA ALVES DA SILVA	ENFERMEIRO	E. E. ADIB MIGUEL HADDAD	PERÍODO 01	SALA 05	10352	CARLOS FABIANO REDRESSI	ENFERMEIRO	E. E. ADIB MIGUEL HADDAD	PERÍODO 01	SALA 06
10783	BRISA SILVA SANTOS	ENFERMEIRO	E. E. ADIB MIGUEL HADDAD	PERÍODO 01	SALA 05	11417	CAROLINA FARIAS DE LIMA RAGUCCI	ENFERMEIRO	E. E. ADIB MIGUEL HADDAD	PERÍODO 01	SALA 06
10580	BRUNA ANDRADE DE OLIVEIRA	ENFERMEIRO	E. E. ADIB MIGUEL HADDAD	PERÍODO 01	SALA 05	11723	CAROLINA FARIAS MARQUES DOS SANTOS	ENFERMEIRO	E. E. ADIB MIGUEL HADDAD	PERÍODO 01	SALA 06
10722	BRUNA CASTRO DE OLIVEIRA	ENFERMEIRO	E. E. ADIB MIGUEL HADDAD	PERÍODO 01	SALA 05	11861	CAROLINE CASSIA CELIS DE SOUZA	ENFERMEIRO	E. E. ADIB MIGUEL HADDAD	PERÍODO 01	SALA 06
10147	BRUNA CONRADO BENDINSKAS	ENFERMEIRO	E. E. ADIB MIGUEL HADDAD	PERÍODO 01	SALA 05	10601	CAROLINE DE CASTRO GOMES	ENFERMEIRO	E. E. ADIB MIGUEL HADDAD	PERÍODO 01	SALA 06
10837	BRUNA DA SILVA BRITO	AUXILIAR DE SAÚDE BUCAL	E. E. CECÍLIA ROLEMBERG PORTO GUELLI	PERÍODO 02	SALA 01	10692	CAROLINE DE SOUZA MACHADO	ENFERMEIRO	E. E. ADIB MIGUEL HADDAD	PERÍODO 01	SALA 06
11393	BRUNA DA SILVA NOVAK BOLONHA	ENFERMEIRO	E. E. ADIB MIGUEL HADDAD	PERÍODO 01	SALA 05	11125	CAROLINE HARUMI AIRES GOCHO	ENFERMEIRO	E. E. ADIB MIGUEL HADDAD	PERÍODO 01	SALA 06
11332	BRUNA DA SILVA OLIVEIRA	ENFERMEIRO	E. E. ADIB MIGUEL HADDAD	PERÍODO 01	SALA 05	10702	CAROLINE MARQUES DA SILVA FREIRES	ENFERMEIRO	E. E. ADIB MIGUEL HADDAD	PERÍODO 01	SALA 06
11995	BRUNA DE MIGUEL DE SOUZA	ENFERMEIRO	E. E. ADIB MIGUEL HADDAD	PERÍODO 01	SALA 05	10029	CAROLINE NOELLE CASINI	ENFERMEIRO	E. E. ADIB MIGUEL HADDAD	PERÍODO 01	SALA 06
10474	BRUNA DE OLIVEIRA	ENFERMEIRO	E. E. ADIB MIGUEL HADDAD	PERÍODO 01	SALA 05	11046	CAROLINE QUEIROZ DIAS	ENFERMEIRO	E. E. ADIB MIGUEL HADDAD	PERÍODO 01	SALA 06
10798	BRUNA DE SOUZA	ENFERMEIRO	E. E. ADIB MIGUEL HADDAD	PERÍODO 01	SALA 05	10625	CAROLINE RODRIGUES FERNANDES	MEDICO PEDIATRA	E. E. CECÍLIA ROLEMBERG PORTO GUELLI	PERÍODO 02	SALA 05
10013	BRUNA EDUARDA DE CASTRO	ENFERMEIRO	E. E. ADIB MIGUEL HADDAD	PERÍODO 01	SALA 05	11153	CECÍLIA AMALIA FERREIRA TAVARES	ENFERMEIRO	E. E. ADIB MIGUEL HADDAD	PERÍODO 01	SALA 06
11216	BRUNA EMILIA PEREIRA AFFONSO	ENFERMEIRO	E. E. ADIB MIGUEL HADDAD	PERÍODO 01	SALA 05	11111	CELIA ALVES DE BRITO	ENFERMEIRO	E. E. ADIB MIGUEL HADDAD	PERÍODO 01	SALA 06
10112	BRUNA ERMANI OLIVEIRA MAIA	ENFERMEIRO	E. E. ADIB MIGUEL HADDAD	PERÍODO 01	SALA 05	11177	CELIA REGINA SILVEIRA DA SILVA	ENFERMEIRO	E. E. ADIB MIGUEL HADDAD	PERÍODO 01	SALA 06
10489	BRUNA LAMY DE FREITAS	ENFERMEIRO	E. E. ADIB MIGUEL HADDAD	PERÍODO 01	SALA 05	11501	CELINA APARECIDA SANTOS	AUXILIAR DE SAÚDE BUCAL	E. E. CECÍLIA ROLEMBERG PORTO GUELLI	PERÍODO 02	SALA 01
10011	BRUNA PEDROSO ALVES	ENFERMEIRO	E. E. ADIB MIGUEL HADDAD	PERÍODO 01	SALA 05	11750	CÍCERO JACKSON SANTOS E SILVA	ENFERMEIRO	E. E. ADIB MIGUEL HADDAD	PERÍODO 01	SALA 06
10163	BRUNA QUINTINO GONCALVES	ENFERMEIRO	E. E. ADIB MIGUEL HADDAD	PERÍODO 01	SALA 05	10036	CINTIA ISABELA DA SILVA BALSAMO	ENFERMEIRO	E. E. ADIB MIGUEL HADDAD	PERÍODO 01	SALA 06
11863	BRUNA ROMANZINI DELFINO	ENFERMEIRO	E. E. ADIB MIGUEL HADDAD	PERÍODO 01	SALA 05	11822	CÍNTIA SABINA BISPO	AUXILIAR DE SAÚDE BUCAL	E. E. CECÍLIA ROLEMBERG PORTO GUELLI	PERÍODO 02	SALA 01
10728	BRUNA VASCONCELOS DOS SANTOS	ENFERMEIRO	E. E. ADIB MIGUEL HADDAD	PERÍODO 01	SALA 05	10939	CÍNTIA TAVARES MOREL	ENFERMEIRO	E. E. ADIB MIGUEL HADDAD	PERÍODO 01	SALA 06
11619	BRUNO AUGUSTO THEODORO MARTO	ENFERMEIRO	E. E. ADIB MIGUEL HADDAD	PERÍODO 01	SALA 05	11298	CLARA COSMO	ENFERMEIRO	E. E. ADIB MIGUEL HADDAD	PERÍODO 01	SALA 06
11476	BRUNO KAUAN DE SOUZA CAMARJEAN	ENFERMEIRO	E. E. ADIB MIGUEL HADDAD	PERÍODO 01	SALA 05	11929	CLARA MINEYA MENOSI DE LIMA	ENFERMEIRO	E. E. ADIB MIGUEL HADDAD	PERÍODO 01	SALA 06
11465	CAIO AUGUSTO DA SILVA	ENFERMEIRO	E. E. ADIB MIGUEL HADDAD	PERÍODO 01	SALA 05	11885	CLARISSA FERNANDA ZANIRATO	ENFERMEIRO	E. E. ADIB MIGUEL HADDAD	PERÍODO 01	SALA 06
11838	CAIQUE DANIEL DE OLIVEIRA	ENFERMEIRO	E. E. ADIB MIGUEL HADDAD	PERÍODO 01	SALA 05	11906	CLAUDIA DANIELLE DE OLIVEIRA	ENFERMEIRO	E. E. ADIB MIGUEL HADDAD	PERÍODO 01	SALA 06
10297	CAMILA APARECIDA RODRIGUES	ENFERMEIRO	E. E. ADIB MIGUEL HADDAD	PERÍODO 01	SALA 05	11786	CLAUDIA DE SOUZA CESTARI	ENFERMEIRO	E. E. ADIB MIGUEL HADDAD	PERÍODO 01	SALA 06
10841	CAMILA BANDEIRA COUTINHO	MÉDICO GINECOLOGISTA	E. E. CECÍLIA ROLEMBERG PORTO GUELLI	PERÍODO 02	SALA 06	10031	CLAUDIA DOS SANTOS FERREIRA	ENFERMEIRO	E. E. ADIB MIGUEL HADDAD	PERÍODO 01	SALA 06
11158	CAMILA DE MENEZES BARRETO SOUZA	ENFERMEIRO	E. E. ADIB MIGUEL HADDAD	PERÍODO 01	SALA 05	10396	CLAUDIA REGINA BENTO	ENFERMEIRO	E. E. ADIB MIGUEL HADDAD	PERÍODO 01	SALA 06
11894	CAMILA DE OLIVEIRA FAGUEIRO	ENFERMEIRO	E. E. ADIB MIGUEL HADDAD	PERÍODO 01	SALA 05	10543	CLAUDIA REGINA FERREIRA FOELKEL PATRAO	ENFERMEIRO	E. E. ADIB MIGUEL HADDAD	PERÍODO 01	SALA 06
11781	CAMILA DOS SANTOS BASTOS	ENFERMEIRO	E. E. ADIB MIGUEL HADDAD	PERÍODO 01	SALA 05	10397	CLAUDIA REGINA RAMALHO	ENFERMEIRO	E. E. ADIB MIGUEL HADDAD	PERÍODO 01	SALA 06
10081	CAMILA FERNANDA DE MOURA	AUXILIAR DE SAÚDE BUCAL	E. E. CECÍLIA ROLEMBERG PORTO GUELLI	PERÍODO 02	SALA 01	11250	CLAUDINEIA MATIAS	ENFERMEIRO	E. E. ADIB MIGUEL HADDAD	PERÍODO 01	SALA 06
11938	CAMILA LETÍCIA SILVA	ENFERMEIRO	E. E. ADIB MIGUEL HADDAD	PERÍODO 01	SALA 05	11304	CLAUDINIS CARVALHO DOS SANTOS	ENFERMEIRO	E. E. ADIB MIGUEL HADDAD	PERÍODO 01	SALA 06
11576	CAMILA LOUZADA DE PAULA	ENFERMEIRO	E. E. ADIB MIGUEL HADDAD	PERÍODO 01	SALA 05	10060	CLAYTON CARVALHO COSTA	ENFERMEIRO	E. E. ADIB MIGUEL HADDAD	PERÍODO 01	SALA 06
11571	CAMILA MARTINS SANTOS	ENFERMEIRO	E. E. ADIB MIGUEL HADDAD	PERÍODO 01	SALA 05	10413	CLEBER MEDEIROS DOS SANTOS	ENFERMEIRO	E. E. ADIB MIGUEL HADDAD	PERÍODO 01	SALA 06
10234	CAMILA MEIRELLES DE QUEIROZ	ENFERMEIRO	E. E. ADIB MIGUEL HADDAD	PERÍODO 01	SALA 05	11399	CLEIA GONÇALVES DA SILVA	ENFERMEIRO	E. E. ADIB MIGUEL HADDAD	PERÍODO 01	SALA 06
11527	CAMILA OLIVEIRA SANTOS DURÃES	ENFERMEIRO	E. E. ADIB MIGUEL HADDAD	PERÍODO 01	SALA 05	11490	CLEIA RODRIGUES DA SILVA	ENFERMEIRO	E. E. ADIB MIGUEL HADDAD	PERÍODO 01	SALA 06
10520	CAMILA RUFINO RODRIGUEZ	AUXILIAR DE SAÚDE BUCAL	E. E. CECÍLIA ROLEMBERG PORTO GUELLI	PERÍODO 02	SALA 01	11039	CLEIDE JANE COUTO ESCH	ENFERMEIRO	E. E. ADIB MIGUEL HADDAD	PERÍODO 01	SALA 06
10779	CAMILA SIMOES SACA	ENFERMEIRO	E. E. ADIB MIGUEL HADDAD	PERÍODO 01	SALA 05	10934	CLEIDIANE OLIVEIRA SPINA	AUXILIAR DE SAÚDE BUCAL	E. E. CECÍLIA ROLEMBERG PORTO GUELLI	PERÍODO 02	SALA 01
11180	CAMILA YUMI TAKAHASHI	ENFERMEIRO	E. E. ADIB MIGUEL HADDAD	PERÍODO 01	SALA 05	11359	CLEIDIANE SANTANA DOS SANTOS	ENFERMEIRO	E. E. ADIB MIGUEL HADDAD	PERÍODO 01	SALA 06
11611	CAMILA ALVARES VACCARI	MÉDICO GINECOLOGISTA	E. E. CECÍLIA ROLEMBERG PORTO GUELLI	PERÍODO 02	SALA 06	10505	CLEUSA APARECIDA FERNANDES SANTIAGO	AUXILIAR DE SAÚDE BUCAL	E. E. CECÍLIA ROLEMBERG PORTO GUELLI	PERÍODO 02	SALA 01
11391	CAMILLA SOARES MUNARETO	ENFERMEIRO	E. E. ADIB MIGUEL HADDAD	PERÍODO 01	SALA 05	10440	CONCEIÇÃO APARECIDA DE OLIVEIRA ARAUJO	ENFERMEIRO	E. E. ADIB MIGUEL HADDAD	PERÍODO 01	SALA 06
10805	CAMYLLA NASCIMENTO	ENFERMEIRO	E. E. ADIB MIGUEL HADDAD	PERÍODO 01	SALA 05	11965	CONCEIÇÃO DE MARIA VENTURA DE SA	ENFERMEIRO	E. E. ADIB MIGUEL HADDAD	PERÍODO 01	SALA 06
10735	CARINA IMPERATO	AUXILIAR DE SAÚDE BUCAL	E. E. CECÍLIA ROLEMBERG PORTO GUELLI	PERÍODO 02	SALA 01	11197	CRISTAL CORDEIRO GUEDES DE ALMEIDA	ENFERMEIRO	E. E. ADIB MIGUEL HADDAD	PERÍODO 01	SALA 06
10468	CARINA MONTEIRO CARRILLO	ENFERMEIRO	E. E. ADIB MIGUEL HADDAD	PERÍODO 01	SALA 05	10541	CRISTIANA GARCIA GERALDO MÁXIMO	ENFERMEIRO	E. E. ADIB MIGUEL HADDAD	PERÍODO 01	SALA 06
10727	CARLA ALDENICE DA SILVA	ENFERMEIRO	E. E. ADIB MIGUEL HADDAD	PERÍODO 01	SALA 05	11411	CRISTIANA GOMES MARQUES	ENFERMEIRO	E. E. ADIB MIGUEL HADDAD	PERÍODO 01	SALA 07
11386	CARLA CASTAGNAZZI DE OLIVEIRA	ENFERMEIRO	E. E. ADIB MIGUEL HADDAD	PERÍODO 01	SALA 05	11322	CRISTIANE APARECIDA LEIRIÃO BARBUJO	ENFERMEIRO	E. E. ADIB MIGUEL HADDAD	PERÍODO 01	SALA 07
10419	CARLA CRISTINA ARANTES	ENFERMEIRO	E. E. ADIB MIGUEL HADDAD	PERÍODO 01	SALA 05	11001	CRISTIANE CARDOSO SQUERRI	ENFERMEIRO	E. E. ADIB MIGUEL HADDAD	PERÍODO 01	SALA 07
11387	CARLA KAIZER DE SOUZA	ENFERMEIRO	E. E. ADIB MIGUEL HADDAD	PERÍODO 01	SALA 06	10383	CRISTIANE CROTI	ENFERMEIRO	E. E. ADIB MIGUEL HADDAD	PERÍODO 01	SALA 07
10556	CARLA THALITA DA SILVA	ENFERMEIRO	E. E. ADIB MIGUEL HADDAD	PERÍODO 01	SALA 06	10603	CRISTIANE CZARNECKI MAYORQUIM	MEDICO PEDIATRA	E. E. CECÍLIA ROLEMBERG PORTO GUELLI	PERÍODO 02	SALA 05



GESTÃO DE PESSOAS

11788	CRISTIANE DOS SANTOS GONÇALVES	ENFERMEIRO	E. E. ADIB MIGUEL HADDAD	PERÍODO 01	SALA 07	10751	DAYANA GOMES DE ALMEIDA	MÉDICO PSQUIATRA INFANTIL	E. E. CECÍLIA ROLEMBERG PORTO GUELLI	PERÍODO 02	SALA 06
10571	CRISTIANE HARTMANN	ENFERMEIRO	E. E. ADIB MIGUEL HADDAD	PERÍODO 01	SALA 07	10232	DAYANA ARAÚJO DA SILVA	ENFERMEIRO	E. E. ADIB MIGUEL HADDAD	PERÍODO 01	SALA 08
10873	CRISTIANE LIMA DO NASCIMENTO	ENFERMEIRO	E. E. ADIB MIGUEL HADDAD	PERÍODO 01	SALA 07	11674	DAYANE MAYARA GAMBINI PARIGI CORTIZO	ENFERMEIRO	E. E. ADIB MIGUEL HADDAD	PERÍODO 01	SALA 08
11059	CRISTIANE PRISCILA PEREIRA SANDRON	ENFERMEIRO	E. E. ADIB MIGUEL HADDAD	PERÍODO 01	SALA 07	11026	DAYANE REGINA PALMEIRA DE ARAÚJO	ENFERMEIRO	E. E. ADIB MIGUEL HADDAD	PERÍODO 01	SALA 08
10128	CRISTIANE RODRIGUES DE OLIVEIRA	ENFERMEIRO	E. E. ADIB MIGUEL HADDAD	PERÍODO 01	SALA 07	10185	DEBORA ALVES DUARTE DANTAS	ENFERMEIRO	E. E. ADIB MIGUEL HADDAD	PERÍODO 01	SALA 08
11285	CRISTIANE TEODORO DE CARVALHO	ENFERMEIRO	E. E. ADIB MIGUEL HADDAD	PERÍODO 01	SALA 07	10848	DÉBORA DOS SANTOS PEREIRA DE FARIAS	ENFERMEIRO	E. E. ADIB MIGUEL HADDAD	PERÍODO 01	SALA 08
10183	CRISTINA ANTÔNIA DOS SANTOS	ENFERMEIRO	E. E. ADIB MIGUEL HADDAD	PERÍODO 01	SALA 07	10258	DEBORA FERNANDA MALOSTE	AUXILIAR DE SAÚDE BUCAL	E. E. CECÍLIA ROLEMBERG PORTO GUELLI	PERÍODO 02	SALA 01
11738	CRISTINA GALLI	ENFERMEIRO	E. E. ADIB MIGUEL HADDAD	PERÍODO 01	SALA 07	10111	DÉBORA KAROLINE MARTINS DOS SANTOS	AUXILIAR DE SAÚDE BUCAL	E. E. CECÍLIA ROLEMBERG PORTO GUELLI	PERÍODO 02	SALA 01
11165	CUSTODIA RORIZ DOS SANTOS	ENFERMEIRO	E. E. ADIB MIGUEL HADDAD	PERÍODO 01	SALA 07	11017	DEBORA PADRECA LOPES	MÉDICO GINECOLOGISTA	E. E. CECÍLIA ROLEMBERG PORTO GUELLI	PERÍODO 02	SALA 06
12018	DAFNE CRISTINA MENDES DOS SANTOS	ENFERMEIRO	E. E. ADIB MIGUEL HADDAD	PERÍODO 01	SALA 07	11830	DÉBORA SAYURI OHTA SILVA	AUXILIAR DE SAÚDE BUCAL	E. E. CECÍLIA ROLEMBERG PORTO GUELLI	PERÍODO 02	SALA 01
11795	DAIANA MARIA DOS SANTOS	ENFERMEIRO	E. E. ADIB MIGUEL HADDAD	PERÍODO 01	SALA 07	10164	DÉBORA SEGURA Y GRIOLLES BORGES	ENFERMEIRO	E. E. ADIB MIGUEL HADDAD	PERÍODO 01	SALA 08
10785	DAIANE APARECIDA DA CUNHA FERREIRA	ENFERMEIRO	E. E. ADIB MIGUEL HADDAD	PERÍODO 01	SALA 07	10247	DÉBORA SOUSA GOMES AMARANTE CUNHA	ENFERMEIRO	E. E. ADIB MIGUEL HADDAD	PERÍODO 01	SALA 08
10773	DAIANE BERTUZZI	ENFERMEIRO	E. E. ADIB MIGUEL HADDAD	PERÍODO 01	SALA 07	10946	DEISE AGUIAR DA SILVA BOMFIM	ENFERMEIRO	E. E. ADIB MIGUEL HADDAD	PERÍODO 01	SALA 08
11027	DAIANE MARIA DE JESUS	ENFERMEIRO	E. E. ADIB MIGUEL HADDAD	PERÍODO 01	SALA 07	10530	DENIS BARBOSA DOS SANTOS	ENFERMEIRO	E. E. ADIB MIGUEL HADDAD	PERÍODO 01	SALA 08
10378	DAIANE MARTINS NARDI	ENFERMEIRO	E. E. ADIB MIGUEL HADDAD	PERÍODO 01	SALA 07	11129	DENISE MEDEIROS LINO DOMINGUES	ENFERMEIRO	E. E. ADIB MIGUEL HADDAD	PERÍODO 01	SALA 08
11525	DAIS PATRÍCIA DE LIMA	AUXILIAR DE SAÚDE BUCAL	E. E. CECÍLIA ROLEMBERG PORTO GUELLI	PERÍODO 02	SALA 01	11847	DERLANE DOS REIS SANTOS	ENFERMEIRO	E. E. ADIB MIGUEL HADDAD	PERÍODO 01	SALA 08
10757	DALIANE CRISTINA ZILIO-TTI ROLIM	ENFERMEIRO	E. E. ADIB MIGUEL HADDAD	PERÍODO 01	SALA 07	10371	DEYSE RODRIGUES DA SILVA	ENFERMEIRO	E. E. ADIB MIGUEL HADDAD	PERÍODO 01	SALA 08
10788	DALVA NALYSA JOVELINO	ENFERMEIRO	E. E. ADIB MIGUEL HADDAD	PERÍODO 01	SALA 07	11963	DIEGO DE CASTRO LIMA	ENFERMEIRO	E. E. ADIB MIGUEL HADDAD	PERÍODO 01	SALA 08
11720	DANIEL AUGUSTO RODRIGUES VALERIO	MÉDICO PSQUIATRA INFANTIL	E. E. CECÍLIA ROLEMBERG PORTO GUELLI	PERÍODO 02	SALA 06	11176	DIEGO LEANDRO DA SILVA ROCHA	ENFERMEIRO	E. E. ADIB MIGUEL HADDAD	PERÍODO 01	SALA 08
11481	DANIEL CHRISTIAN DRESSENSETTI	ENFERMEIRO	E. E. ADIB MIGUEL HADDAD	PERÍODO 01	SALA 07	11779	DINORA SILMARA DOS SANTOS	ENFERMEIRO	E. E. ADIB MIGUEL HADDAD	PERÍODO 01	SALA 08
11875	DANIEL SIQUEIRA LOPES	ENFERMEIRO	E. E. ADIB MIGUEL HADDAD	PERÍODO 01	SALA 07	11060	DIONES ALVES PINTO	ENFERMEIRO	E. E. ADIB MIGUEL HADDAD	PERÍODO 01	SALA 08
10792	DANIEL SOARES DE OLIVEIRA	ENFERMEIRO	E. E. ADIB MIGUEL HADDAD	PERÍODO 01	SALA 07	10068	DIRCEU JUSKI JUNIOR	ENFERMEIRO	E. E. ADIB MIGUEL HADDAD	PERÍODO 01	SALA 08
10180	DANIEL VIEIRA LIMA	ENFERMEIRO	E. E. ADIB MIGUEL HADDAD	PERÍODO 01	SALA 07	11957	DOMÍCIO DOS SANTOS	ENFERMEIRO	E. E. ADIB MIGUEL HADDAD	PERÍODO 01	SALA 08
11107	DANIELA APARECIDA DOS SANTOS REIS	ENFERMEIRO	E. E. ADIB MIGUEL HADDAD	PERÍODO 01	SALA 07	10670	DOUGLAS ALEXSANDRO CORREA PETRONILHO	ENFERMEIRO	E. E. ADIB MIGUEL HADDAD	PERÍODO 01	SALA 08
10375	DANIELA APARECIDA RODRIGUES CARDOSO	ENFERMEIRO	E. E. ADIB MIGUEL HADDAD	PERÍODO 01	SALA 07	11540	DOUGLAS EDUARDO DE PAULA	ENFERMEIRO	E. E. ADIB MIGUEL HADDAD	PERÍODO 01	SALA 08
10992	DANIELA CHIMENTO BAU	AUXILIAR DE SAÚDE BUCAL	E. E. CECÍLIA ROLEMBERG PORTO GUELLI	PERÍODO 02	SALA 01	11480	DRIELY CRISTINA FORAO BETARELLO	ENFERMEIRO	E. E. ADIB MIGUEL HADDAD	PERÍODO 01	SALA 08
10430	DANIELA DE ARAÚJO MARTINS	ENFERMEIRO	E. E. ADIB MIGUEL HADDAD	PERÍODO 01	SALA 07	10988	DULCE APARECIDA RUAS DA SILVA	ENFERMEIRO	E. E. ADIB MIGUEL HADDAD	PERÍODO 01	SALA 08
11999	DANIELA SOARES DE SOUZA	AUXILIAR DE SAÚDE BUCAL	E. E. CECÍLIA ROLEMBERG PORTO GUELLI	PERÍODO 02	SALA 01	11132	EDERSON LINO DOMINGUES	ENFERMEIRO	E. E. ADIB MIGUEL HADDAD	PERÍODO 01	SALA 08
10621	DANIELE CORRÊA DE OLIVEIRA	ENFERMEIRO	E. E. ADIB MIGUEL HADDAD	PERÍODO 01	SALA 07	11281	EDILAINÉ APARECIDA GOUVEIA OLIVEIRA	ENFERMEIRO	E. E. ADIB MIGUEL HADDAD	PERÍODO 01	SALA 08
10769	DANIELE CRISTINA DE SOUSA CARVALHO	AUXILIAR DE SAÚDE BUCAL	E. E. CECÍLIA ROLEMBERG PORTO GUELLI	PERÍODO 02	SALA 01	10853	EDILAINÉ DE LIMA FRUTUOSO	AUXILIAR DE SAÚDE BUCAL	E. E. CECÍLIA ROLEMBERG PORTO GUELLI	PERÍODO 02	SALA 01
11299	DANIELE DE SOUZA NASCIMENTO	ENFERMEIRO	E. E. ADIB MIGUEL HADDAD	PERÍODO 01	SALA 07	11594	EDILEUZA MARIA DE ARAUJO	ENFERMEIRO	E. E. ADIB MIGUEL HADDAD	PERÍODO 01	SALA 08
11368	DANIELE KAMILA DRESSENSETTI	ENFERMEIRO	E. E. ADIB MIGUEL HADDAD	PERÍODO 01	SALA 07	10787	EDINA MARTINS BARBOSA	ENFERMEIRO	E. E. ADIB MIGUEL HADDAD	PERÍODO 01	SALA 08
11376	DANIELE PEREIRA REZENDE LIMA	ENFERMEIRO	E. E. ADIB MIGUEL HADDAD	PERÍODO 01	SALA 07	11006	EDIVAN URSULINO DA SILVA	ENFERMEIRO	E. E. ADIB MIGUEL HADDAD	PERÍODO 01	SALA 08
11535	DANIELEN MENDES SANTOS	ENFERMEIRO	E. E. ADIB MIGUEL HADDAD	PERÍODO 01	SALA 07	11016	EDLAINE DE FATIMA SASSA MELO	ENFERMEIRO	E. E. ADIB MIGUEL HADDAD	PERÍODO 01	SALA 08
10161	DANIELI RODRIGUES DA CUNHA DUARTE	ENFERMEIRO	E. E. ADIB MIGUEL HADDAD	PERÍODO 01	SALA 07	11661	EDMILSON JOVENTINO DA SILVA	ENFERMEIRO	E. E. ADIB MIGUEL HADDAD	PERÍODO 01	SALA 08
11445	DANIELLA APARECIDA NOGUEIRA VIEIRA	ENFERMEIRO	E. E. ADIB MIGUEL HADDAD	PERÍODO 01	SALA 07	11256	EDNA PEREIRA DE MELO	ENFERMEIRO	E. E. ADIB MIGUEL HADDAD	PERÍODO 01	SALA 08
11657	DANIELLE DE PAULA SILVA	ENFERMEIRO	E. E. ADIB MIGUEL HADDAD	PERÍODO 01	SALA 07	12014	EDNA PEREIRA MENDES	ENFERMEIRO	E. E. ADIB MIGUEL HADDAD	PERÍODO 01	SALA 08
10199	DANIELLE EDJANIS SANCHES PEREIRA	ENFERMEIRO	E. E. ADIB MIGUEL HADDAD	PERÍODO 01	SALA 07	11943	EDNA REGIANE DE SOUZA	ENFERMEIRO	E. E. ADIB MIGUEL HADDAD	PERÍODO 01	SALA 08
11205	DANIELLE RIBEIRO DA SILVA	AUXILIAR DE SAÚDE BUCAL	E. E. CECÍLIA ROLEMBERG PORTO GUELLI	PERÍODO 02	SALA 01	10446	EDNALVA MARIA DOS SANTOS	ENFERMEIRO	E. E. ADIB MIGUEL HADDAD	PERÍODO 01	SALA 08
10122	DANIELY TAVARES DA PAZ	ENFERMEIRO	E. E. ADIB MIGUEL HADDAD	PERÍODO 01	SALA 07	11934	EDSON JOAQUIM DA COSTA	ENFERMEIRO	E. E. ADIB MIGUEL HADDAD	PERÍODO 01	SALA 08
10062	DANILA MENEZES DE MELO	ENFERMEIRO	E. E. ADIB MIGUEL HADDAD	PERÍODO 01	SALA 07	10936	EDSON LEMES	AUXILIAR DE SAÚDE BUCAL	E. E. CECÍLIA ROLEMBERG PORTO GUELLI	PERÍODO 02	SALA 01
11289	DANILA SOARES TAMBALO	ENFERMEIRO	E. E. ADIB MIGUEL HADDAD	PERÍODO 01	SALA 07	10156	EDSON SILVA DO NASCIMENTO	ENFERMEIRO	E. E. ADIB MIGUEL HADDAD	PERÍODO 01	SALA 08
10200	DANUSA RODRIGUES NASCIMENTO	ENFERMEIRO	E. E. ADIB MIGUEL HADDAD	PERÍODO 01	SALA 08	11915	EDUARDA AGUIAR DA SILVA	ENFERMEIRO	E. E. ADIB MIGUEL HADDAD	PERÍODO 01	SALA 08
11769	DANYELLE MELO DE ALMEIDA	ENFERMEIRO	E. E. ADIB MIGUEL HADDAD	PERÍODO 01	SALA 08	11950	EDUARDA BATISTA	AUXILIAR DE SAÚDE BUCAL	E. E. CECÍLIA ROLEMBERG PORTO GUELLI	PERÍODO 02	SALA 01
11543	DARIA MARIA SILVA DIAS RANELLI	ENFERMEIRO	E. E. ADIB MIGUEL HADDAD	PERÍODO 01	SALA 08	11834	EDUARDO FELIPE DIAS FIORI	ENFERMEIRO	E. E. ADIB MIGUEL HADDAD	PERÍODO 01	SALA 08
10789	DAVID BARBOSA FERREIRA	ENFERMEIRO	E. E. ADIB MIGUEL HADDAD	PERÍODO 01	SALA 08	10469	EDUARDO HENRIQUE DE OLIVEIRA	ENFERMEIRO	E. E. ADIB MIGUEL HADDAD	PERÍODO 01	SALA 09
						11133	ELAINE CRISTINA DA SILVA	ENFERMEIRO	E. E. ADIB MIGUEL HADDAD	PERÍODO 01	SALA 09
						10245	ELAINE CRISTINA MALAQUIAS DA SILVA MORI	ENFERMEIRO	E. E. ADIB MIGUEL HADDAD	PERÍODO 01	SALA 09



GESTÃO DE PESSOAS

11097	ELAINE DA COSTA SILVA	ENFERMEIRO	E. E. ADIB MIGUEL HADDAD	PERÍODO 01	SALA 09	11922	ERICA COUTO	ENFERMEIRO	E. E. ADIB MIGUEL HADDAD	PERÍODO 01	SALA 09
10253	ELAINE DE CÁSSIA CLINI BOSSATTO	AUXILIAR DE SAÚDE BUCAL	E. E. CECÍLIA ROLEMBERG PORTO GUELLI	PERÍODO 02	SALA 01	11690	ÉRICA DO CARMO DOS SANTOS	ENFERMEIRO	E. E. ADIB MIGUEL HADDAD	PERÍODO 01	SALA 10
12001	ELAINE DE FREITAS BOCCALATO	ENFERMEIRO	E. E. ADIB MIGUEL HADDAD	PERÍODO 01	SALA 09	11967	ÉRICA JACINTHO DA COSTA	ENFERMEIRO	E. E. ADIB MIGUEL HADDAD	PERÍODO 01	SALA 10
11081	ELAINE FUKUMOTO VIEIRA	MEDICO PEDIATRA	E. E. CECÍLIA ROLEMBERG PORTO GUELLI	PERÍODO 02	SALA 05	10840	ERICA MARTINS FLORES	ENFERMEIRO	E. E. ADIB MIGUEL HADDAD	PERÍODO 01	SALA 10
11939	ELAINE GONCALVES DURADO FREIRE	AUXILIAR DE SAÚDE BUCAL	E. E. CECÍLIA ROLEMBERG PORTO GUELLI	PERÍODO 02	SALA 01	11859	ERICA VIEIRA DA COSTA	ENFERMEIRO	E. E. ADIB MIGUEL HADDAD	PERÍODO 01	SALA 10
11401	ELAINE MATA DOS SANTOS	ENFERMEIRO	E. E. ADIB MIGUEL HADDAD	PERÍODO 01	SALA 09	11510	ERIKA CAMPOS DA SILVA	ENFERMEIRO	E. E. ADIB MIGUEL HADDAD	PERÍODO 01	SALA 10
10572	ELAINE PATRICIA MONTANHA	ENFERMEIRO	E. E. ADIB MIGUEL HADDAD	PERÍODO 01	SALA 09	10947	ERIKA CONFESSOR SILVA	ENFERMEIRO	E. E. ADIB MIGUEL HADDAD	PERÍODO 01	SALA 10
12017	ELANI DA SILVA CORRÊA	AUXILIAR DE SAÚDE BUCAL	E. E. CECÍLIA ROLEMBERG PORTO GUELLI	PERÍODO 02	SALA 01	10662	ERIKA CRISTINA PAULETTO SPIGARIOL	ENFERMEIRO	E. E. ADIB MIGUEL HADDAD	PERÍODO 01	SALA 10
10435	ELENICE ALEXANDRE DE FARIAS	AUXILIAR DE SAÚDE BUCAL	E. E. CECÍLIA ROLEMBERG PORTO GUELLI	PERÍODO 02	SALA 01	11864	ERIKA DE CARVALHO SOUZA	ENFERMEIRO	E. E. ADIB MIGUEL HADDAD	PERÍODO 01	SALA 10
10540	ELIANA ELIS ELOIS	ENFERMEIRO	E. E. ADIB MIGUEL HADDAD	PERÍODO 01	SALA 09	10864	ERIKA LUCIANE FAUSTINO DE OLIVEIRA MENDES	ENFERMEIRO	E. E. ADIB MIGUEL HADDAD	PERÍODO 01	SALA 10
10843	ELIANA MARIA ALVES	ENFERMEIRO	E. E. ADIB MIGUEL HADDAD	PERÍODO 01	SALA 09	11067	ERIKA VIVIANE DIAS LEOTE	AUXILIAR DE SAÚDE BUCAL	E. E. CECÍLIA ROLEMBERG PORTO GUELLI	PERÍODO 02	SALA 02
11336	ELIANA MARIA DOS SANTOS	AUXILIAR DE SAÚDE BUCAL	E. E. CECÍLIA ROLEMBERG PORTO GUELLI	PERÍODO 02	SALA 02	10097	ESTER FERNANDES MOREIRA	ENFERMEIRO	E. E. ADIB MIGUEL HADDAD	PERÍODO 01	SALA 10
11324	ELIANA RODRIGUES BARBOSA	ENFERMEIRO	E. E. ADIB MIGUEL HADDAD	PERÍODO 01	SALA 09	10924	EVA KAROLINE CARVALHO OJEDA	ENFERMEIRO	E. E. ADIB MIGUEL HADDAD	PERÍODO 01	SALA 10
12015	ELIANE DA CRUZ PEREIRA FRANCA	AUXILIAR DE SAÚDE BUCAL	E. E. CECÍLIA ROLEMBERG PORTO GUELLI	PERÍODO 02	SALA 02	10407	EVELIN GESSIANE GIMENES	ENFERMEIRO	E. E. ADIB MIGUEL HADDAD	PERÍODO 01	SALA 10
11789	ELIANE GONÇALVES SILVEIRA	ENFERMEIRO	E. E. ADIB MIGUEL HADDAD	PERÍODO 01	SALA 09	11703	EVELISE DE CÁSSIA SACHETO	ENFERMEIRO	E. E. ADIB MIGUEL HADDAD	PERÍODO 01	SALA 10
11302	ELIANE PEREIRA DA SILVA	ENFERMEIRO	E. E. ADIB MIGUEL HADDAD	PERÍODO 01	SALA 09	11578	EVELYN DOS SANTOS CARVALHO	ENFERMEIRO	E. E. ADIB MIGUEL HADDAD	PERÍODO 01	SALA 10
10646	ELIANE SETTE	ENFERMEIRO	E. E. ADIB MIGUEL HADDAD	PERÍODO 01	SALA 09	11487	EVELYN LOPES CAVALCANTE	ENFERMEIRO	E. E. ADIB MIGUEL HADDAD	PERÍODO 01	SALA 10
11759	ELIANE SILVA DE SOUZA SANTOS	ENFERMEIRO	E. E. ADIB MIGUEL HADDAD	PERÍODO 01	SALA 09	11495	EVELYN SUZANNE DIAS ZAMAI	ENFERMEIRO	E. E. ADIB MIGUEL HADDAD	PERÍODO 01	SALA 10
10197	ELIANE SOUSA RIBEIRO DOS SANTOS	ENFERMEIRO	E. E. ADIB MIGUEL HADDAD	PERÍODO 01	SALA 09	11679	FABIANA DE JESUS MATIAS	ENFERMEIRO	E. E. ADIB MIGUEL HADDAD	PERÍODO 01	SALA 10
11484	ELIONAI DE ARAUJO SOUSA	ENFERMEIRO	E. E. ADIB MIGUEL HADDAD	PERÍODO 01	SALA 09	10647	FABIANA FREIRE FALSARELLA	ENFERMEIRO	E. E. ADIB MIGUEL HADDAD	PERÍODO 01	SALA 10
11410	ELISA CRISTINA DA SILVA MARQUES	ENFERMEIRO	E. E. ADIB MIGUEL HADDAD	PERÍODO 01	SALA 09	10132	FABIANA MANFRENATO PEDROZO	ENFERMEIRO	E. E. ADIB MIGUEL HADDAD	PERÍODO 01	SALA 10
11150	ELISABETE CRISTINA CORSINI	AUXILIAR DE SAÚDE BUCAL	E. E. CECÍLIA ROLEMBERG PORTO GUELLI	PERÍODO 02	SALA 02	11007	FABIANA MARTINHO BRITO	ENFERMEIRO	E. E. ADIB MIGUEL HADDAD	PERÍODO 01	SALA 10
10652	ELISABETE DIAS DOS SANTOS	ENFERMEIRO	E. E. ADIB MIGUEL HADDAD	PERÍODO 01	SALA 09	11590	FABIANA MOURA ESTEVES KUHL	ENFERMEIRO	E. E. ADIB MIGUEL HADDAD	PERÍODO 01	SALA 10
11969	ELISABETE DOMINGUES SOUTO BURGHI	ENFERMEIRO	E. E. ADIB MIGUEL HADDAD	PERÍODO 01	SALA 09	10896	FABIANA ROSA DA SILVA	ENFERMEIRO	E. E. ADIB MIGUEL HADDAD	PERÍODO 01	SALA 10
11898	ELISABETH DE ARAUJO BEZERRA	ENFERMEIRO	E. E. ADIB MIGUEL HADDAD	PERÍODO 01	SALA 09	11517	FABIO ALEXANDRE CESPEDES	ENFERMEIRO	E. E. ADIB MIGUEL HADDAD	PERÍODO 01	SALA 10
10166	ELISANGELA BARBOSA	ENFERMEIRO	E. E. ADIB MIGUEL HADDAD	PERÍODO 01	SALA 09	11732	FABIOLA BATAGIN RIBEIRO	ENFERMEIRO	E. E. ADIB MIGUEL HADDAD	PERÍODO 01	SALA 10
11824	ELISANGELA FRNACISCA OLIVEIRA	ENFERMEIRO	E. E. ADIB MIGUEL HADDAD	PERÍODO 01	SALA 09	10595	FANNY PAVAM	ENFERMEIRO	E. E. ADIB MIGUEL HADDAD	PERÍODO 01	SALA 10
10152	ELISANGELA MARIA DA PENHA ALCÂNTARA	ENFERMEIRO	E. E. ADIB MIGUEL HADDAD	PERÍODO 01	SALA 09	11048	FARAILDES SANTANA DA CONCEIÇÃO	ENFERMEIRO	E. E. ADIB MIGUEL HADDAD	PERÍODO 01	SALA 10
10687	ELISEU FERRAZ DE LARA	ENFERMEIRO	E. E. ADIB MIGUEL HADDAD	PERÍODO 01	SALA 09	10562	FATIMA APARECIDA DA SILVA BIANCHINI	ENFERMEIRO	E. E. ADIB MIGUEL HADDAD	PERÍODO 01	SALA 10
11987	ELIZA LOURENÇO DA SILVA	ENFERMEIRO	E. E. ADIB MIGUEL HADDAD	PERÍODO 01	SALA 09	11699	FATIMA NASCIMENTO	ENFERMEIRO	E. E. ADIB MIGUEL HADDAD	PERÍODO 01	SALA 10
10417	ELIZABETE SANTOS LIMA	ENFERMEIRO	E. E. ADIB MIGUEL HADDAD	PERÍODO 01	SALA 09	10256	FELIPE EDUARDO DE MELO	ENFERMEIRO	E. E. ADIB MIGUEL HADDAD	PERÍODO 01	SALA 10
11791	ELIZABETH WAGNER ERNST	ENFERMEIRO	E. E. ADIB MIGUEL HADDAD	PERÍODO 01	SALA 09	11346	FERNANDA BATISTA PEREIRA	ENFERMEIRO	E. E. ADIB MIGUEL HADDAD	PERÍODO 01	SALA 10
11430	ELIZANGELA CRISTINA NAPOLEÃO DA SILVA	ENFERMEIRO	E. E. ADIB MIGUEL HADDAD	PERÍODO 01	SALA 09	11572	FERNANDA BENTO JACOB	ENFERMEIRO	E. E. ADIB MIGUEL HADDAD	PERÍODO 01	SALA 10
10999	ELIZANGELA MARIA CONCEICAO	ENFERMEIRO	E. E. ADIB MIGUEL HADDAD	PERÍODO 01	SALA 09	10134	FERNANDA CAROLINA FERREIRA DOS SANTOS	ENFERMEIRO	E. E. ADIB MIGUEL HADDAD	PERÍODO 01	SALA 10
10343	ELIZANGELA MARIA DA SILVA MARANHÃO	AUXILIAR DE SAÚDE BUCAL	E. E. CECÍLIA ROLEMBERG PORTO GUELLI	PERÍODO 02	SALA 02	10286	FERNANDA CRISTINA DOS SANTOS	ENFERMEIRO	E. E. ADIB MIGUEL HADDAD	PERÍODO 01	SALA 10
10099	ELOIZE APARECIDA DOTTA	MEDICO PEDIATRA	E. E. CECÍLIA ROLEMBERG PORTO GUELLI	PERÍODO 02	SALA 05	10554	FERNANDA DA SILVA ALVES	AUXILIAR DE SAÚDE BUCAL	E. E. CECÍLIA ROLEMBERG PORTO GUELLI	PERÍODO 02	SALA 02
12005	ELVIRA ALVES DOS SANTOS BORGES	ENFERMEIRO	E. E. ADIB MIGUEL HADDAD	PERÍODO 01	SALA 09	11474	FERNANDA DE OLIVEIRA FURINO	ENFERMEIRO	E. E. ADIB MIGUEL HADDAD	PERÍODO 01	SALA 10
10996	ELVIRA HILDE RAINELDA VAN HECK	ENFERMEIRO	E. E. ADIB MIGUEL HADDAD	PERÍODO 01	SALA 09	10338	FERNANDA DOS SANTOS SILVA ALMEIDA	AUXILIAR DE SAÚDE BUCAL	E. E. CECÍLIA ROLEMBERG PORTO GUELLI	PERÍODO 02	SALA 02
10306	ELZA DOMINGUES DE LIMA	ENFERMEIRO	E. E. ADIB MIGUEL HADDAD	PERÍODO 01	SALA 09	10694	FERNANDA FADHL	ENFERMEIRO	E. E. ADIB MIGUEL HADDAD	PERÍODO 01	SALA 10
10100	EMANUELA CLEIDE DA SILVA	ENFERMEIRO	E. E. ADIB MIGUEL HADDAD	PERÍODO 01	SALA 09	11617	FERNANDA MARANHÃO SANTOS	ENFERMEIRO	E. E. ADIB MIGUEL HADDAD	PERÍODO 01	SALA 10
10740	EMANUELLE OLIVEIRA GIROTTO BOZI	ENFERMEIRO	E. E. ADIB MIGUEL HADDAD	PERÍODO 01	SALA 09	10071	FERNANDA RODRIGUES CARNEIRO	ENFERMEIRO	E. E. ADIB MIGUEL HADDAD	PERÍODO 01	SALA 10
10117	EMÍLIA REGINA FERREIRA	ENFERMEIRO	E. E. ADIB MIGUEL HADDAD	PERÍODO 01	SALA 09	10143	FERNANDA SANTOS DE FREITAS	ENFERMEIRO	E. E. ADIB MIGUEL HADDAD	PERÍODO 01	SALA 10
11913	EMILY FERREIRA ALVES	ENFERMEIRO	E. E. ADIB MIGUEL HADDAD	PERÍODO 01	SALA 09	11461	FERNANDA SANTOS LIMA	AUXILIAR DE SAÚDE BUCAL	E. E. CECÍLIA ROLEMBERG PORTO GUELLI	PERÍODO 02	SALA 02
11694	EMILYN MARIA ALBERTO	ENFERMEIRO	E. E. ADIB MIGUEL HADDAD	PERÍODO 01	SALA 09	11182	FERNANDO ALVES DE SENA	ENFERMEIRO	E. E. ADIB MIGUEL HADDAD	PERÍODO 01	SALA 10
10689	EMMYLLY ALVES DO NASCIMENTO	ENFERMEIRO	E. E. ADIB MIGUEL HADDAD	PERÍODO 01	SALA 09	10108	FERNANDO HENRIQUE ALBUQUERQUE DOS SANTOS	ENFERMEIRO	E. E. ADIB MIGUEL HADDAD	PERÍODO 01	SALA 10
10085	ERI̊KA PICELLI	ENFERMEIRO	E. E. ADIB MIGUEL HADDAD	PERÍODO 01	SALA 09	11210	FILIPE PRADO DO NASCIMENTO	ENFERMEIRO	E. E. ADIB MIGUEL HADDAD	PERÍODO 01	SALA 10
11464	ÉRICA ANDRÉIA DE MORAIS	ENFERMEIRO	E. E. ADIB MIGUEL HADDAD	PERÍODO 01	SALA 09	10384	FLAVIA ALEX SANDRA DE MENEZES	ENFERMEIRO	E. E. ADIB MIGUEL HADDAD	PERÍODO 01	SALA 11
						10172	FLAVIA EDILENE APARECIDA DOS SANTOS	ENFERMEIRO	E. E. ADIB MIGUEL HADDAD	PERÍODO 01	SALA 11
						10466	FLAVIA FONSECA VENANCIO	ENFERMEIRO	E. E. ADIB MIGUEL HADDAD	PERÍODO 01	SALA 11



GESTÃO DE PESSOAS

11820	FLÁVIA HELENA GUIMARÃES	ENFERMEIRO	E. E. ADIB MIGUEL HADDAD	PERÍODO 01	SALA 11	10196	GISLAINE DA SILVA PEIREIRA	ENFERMEIRO	E. E. ADIB MIGUEL HADDAD	PERÍODO 01	SALA 12
11291	FLÁVIA HELENA HORACIO RIBEIRO	MEDICO PEDIATRA	E. E. CECÍLIA ROLEMBERG PORTO GUELLI	PERÍODO 02	SALA 05	11593	GISLEIDE OLIVEIRA SANTOS	ENFERMEIRO	E. E. ADIB MIGUEL HADDAD	PERÍODO 01	SALA 12
10638	FLÁVIA PEREIRA FERNANDES CARDOSO	MEDICO PEDIATRA	E. E. CECÍLIA ROLEMBERG PORTO GUELLI	PERÍODO 02	SALA 05	11575	GISLENE FABIANA MORALES	ENFERMEIRO	E. E. ADIB MIGUEL HADDAD	PERÍODO 01	SALA 12
10514	FLÁVIA RAMOS BATISTA	ENFERMEIRO	E. E. ADIB MIGUEL HADDAD	PERÍODO 01	SALA 11	10962	GISLENE SILVA	ENFERMEIRO	E. E. ADIB MIGUEL HADDAD	PERÍODO 01	SALA 12
10503	FRANCIELE FRANÇA PEREIRA	ENFERMEIRO	E. E. ADIB MIGUEL HADDAD	PERÍODO 01	SALA 11	11522	GISLENE VAZ GUIMARAES	AUXILIAR DE SAÚDE BUCAL	E. E. CECÍLIA ROLEMBERG PORTO GUELLI	PERÍODO 02	SALA 02
10182	FRANCIELLI CRISTINA VALENCIA	ENFERMEIRO	E. E. ADIB MIGUEL HADDAD	PERÍODO 01	SALA 11	10287	GIULIA MUNIZ PIVA	ENFERMEIRO	E. E. ADIB MIGUEL HADDAD	PERÍODO 01	SALA 12
11631	FRANCILENE DE BRITO MELO	ENFERMEIRO	E. E. ADIB MIGUEL HADDAD	PERÍODO 01	SALA 11	11960	GIULIA VICENTE SOUZA	ENFERMEIRO	E. E. ADIB MIGUEL HADDAD	PERÍODO 01	SALA 12
11763	FRANCISCA ELIANA TEOTONIO	ENFERMEIRO	E. E. ADIB MIGUEL HADDAD	PERÍODO 01	SALA 11	10360	GIULIANA ALVES MILANEZ	ENFERMEIRO	E. E. ADIB MIGUEL HADDAD	PERÍODO 01	SALA 12
10526	FRANCISLAINE DE CÁSSIA PENNA SIBON	ENFERMEIRO	E. E. ADIB MIGUEL HADDAD	PERÍODO 01	SALA 11	11737	GIULLIA DALLA TORRE	ENFERMEIRO	E. E. ADIB MIGUEL HADDAD	PERÍODO 01	SALA 12
11569	GABRIEL FERNANDES DA SILVA	ENFERMEIRO	E. E. ADIB MIGUEL HADDAD	PERÍODO 01	SALA 11	10391	GIZELE ADRIANA PEREIRA	AUXILIAR DE SAÚDE BUCAL	E. E. CECÍLIA ROLEMBERG PORTO GUELLI	PERÍODO 02	SALA 02
10972	GABRIEL HENRIQUE TEODORO CALVANESE	ENFERMEIRO	E. E. ADIB MIGUEL HADDAD	PERÍODO 01	SALA 11	10325	GIZELE CRISTINA DA SILVA BALDE	ENFERMEIRO	E. E. ADIB MIGUEL HADDAD	PERÍODO 01	SALA 12
11676	GABRIELA ALVES GODOY	ENFERMEIRO	E. E. ADIB MIGUEL HADDAD	PERÍODO 01	SALA 11	11954	GLAUCIA CRISTINA VAQUINA BORGES	ENFERMEIRO	E. E. ADIB MIGUEL HADDAD	PERÍODO 01	SALA 12
11471	GABRIELA ANTONELLI GARCIA	ENFERMEIRO	E. E. ADIB MIGUEL HADDAD	PERÍODO 01	SALA 11	11220	GLAUCIA DA TRINDADE JORDAO	AUXILIAR DE SAÚDE BUCAL	E. E. CECÍLIA ROLEMBERG PORTO GUELLI	PERÍODO 02	SALA 02
10057	GABRIELA BAPTISTA DE OLIVEIRA	ENFERMEIRO	E. E. ADIB MIGUEL HADDAD	PERÍODO 01	SALA 11	11040	GLAUCIA MARIA MASSELA	AUXILIAR DE SAÚDE BUCAL	E. E. CECÍLIA ROLEMBERG PORTO GUELLI	PERÍODO 02	SALA 02
11721	GABRIELA CARDOSO MARIEN	ENFERMEIRO	E. E. CECÍLIA ROLEMBERG PORTO GUELLI	PERÍODO 01	SALA 11	10538	GLAUCIA PEREIRA DO AMARAL CARVALHO	ENFERMEIRO	E. E. ADIB MIGUEL HADDAD	PERÍODO 01	SALA 12
11647	GABRIELA MENEZES FERREIRA	AUXILIAR DE SAÚDE BUCAL	E. E. CECÍLIA ROLEMBERG PORTO GUELLI	PERÍODO 02	SALA 02	10070	GLEYCIANE APARECIDA GUIMARAES	ENFERMEIRO	E. E. ADIB MIGUEL HADDAD	PERÍODO 01	SALA 12
10555	GABRIELA SANTOS RIBEIRO DE CARVALHO	ENFERMEIRO	E. E. ADIB MIGUEL HADDAD	PERÍODO 01	SALA 11	11610	GLEYCIANE APARECIDA GUIMARAES	ENFERMEIRO	E. E. ADIB MIGUEL HADDAD	PERÍODO 01	SALA 12
11228	GABRIELA SILVA DE MELLO	ENFERMEIRO	E. E. ADIB MIGUEL HADDAD	PERÍODO 01	SALA 11	10142	GOMER RAMOS DE PAULA	ENFERMEIRO	E. E. ADIB MIGUEL HADDAD	PERÍODO 01	SALA 12
11214	GABRIELA SIMÃO PALMA	ENFERMEIRO	E. E. ADIB MIGUEL HADDAD	PERÍODO 01	SALA 11	10781	GRACE PAULA DA CRUZ	ENFERMEIRO	E. E. ADIB MIGUEL HADDAD	PERÍODO 01	SALA 12
10400	GABRIELA TREVISAN	ENFERMEIRO	E. E. ADIB MIGUEL HADDAD	PERÍODO 01	SALA 11	10282	GRAZIELA BENTO BERALDES CARDOZO	ENFERMEIRO	E. E. ADIB MIGUEL HADDAD	PERÍODO 01	SALA 12
11201	GABRIELE ARVIGO SEVERINO	ENFERMEIRO	E. E. ADIB MIGUEL HADDAD	PERÍODO 01	SALA 11	11331	GRAZIELE SILVA DOS SANTOS	ENFERMEIRO	E. E. ADIB MIGUEL HADDAD	PERÍODO 01	SALA 12
10055	GABRIELE DA SILVA PAULA	ENFERMEIRO	E. E. ADIB MIGUEL HADDAD	PERÍODO 01	SALA 11	10551	GRAZIELLE APARECIDA FRANCO	AUXILIAR DE SAÚDE BUCAL	E. E. CECÍLIA ROLEMBERG PORTO GUELLI	PERÍODO 02	SALA 02
10894	GABRIELLE FERREIRA COSTA	ENFERMEIRO	E. E. ADIB MIGUEL HADDAD	PERÍODO 01	SALA 11	11931	GREICIANE ANIELE ANTUNES DIAS	ENFERMEIRO	E. E. ADIB MIGUEL HADDAD	PERÍODO 01	SALA 12
11151	GABRIELY DO PRADO TONIN	AUXILIAR DE SAÚDE BUCAL	E. E. CECÍLIA ROLEMBERG PORTO GUELLI	PERÍODO 02	SALA 02	10208	GUILHERME FRANCISCO DE SOUZA	ENFERMEIRO	E. E. ADIB MIGUEL HADDAD	PERÍODO 01	SALA 12
10927	GEANIFER ZACARIAS CURIEL CORREA	ENFERMEIRO	E. E. ADIB MIGUEL HADDAD	PERÍODO 01	SALA 11	11695	GUILHERME HENRIQUE DOS SANTOS	ENFERMEIRO	E. E. ADIB MIGUEL HADDAD	PERÍODO 01	SALA 12
11148	GEISA NADINE DA SILVA OLIVEIRA	MÉDICO CARDIOLOGISTA	E. E. CECÍLIA ROLEMBERG PORTO GUELLI	PERÍODO 02	SALA 06	10704	GUILHERME RIBEIRO DE OLIVEIRA	ENFERMEIRO	E. E. ADIB MIGUEL HADDAD	PERÍODO 01	SALA 12
10065	GEISIVAL UHL ANDRADE	ENFERMEIRO	E. E. ADIB MIGUEL HADDAD	PERÍODO 01	SALA 11	11844	GUILHERME SANTOS VIEIRA	ENFERMEIRO	E. E. ADIB MIGUEL HADDAD	PERÍODO 01	SALA 12
11603	GEISLA COSTA DE OLIVEIRA	AUXILIAR DE SAÚDE BUCAL	E. E. CECÍLIA ROLEMBERG PORTO GUELLI	PERÍODO 02	SALA 02	10181	GUSTAVO CURCIO CID	AUXILIAR DE SAÚDE BUCAL	E. E. CECÍLIA ROLEMBERG PORTO GUELLI	PERÍODO 02	SALA 02
10573	GEOVANE OLIVEIRA DA SILVA	ENFERMEIRO	E. E. ADIB MIGUEL HADDAD	PERÍODO 01	SALA 11	11025	HARLENE DA SILVA ZIMBICKI	ENFERMEIRO	E. E. ADIB MIGUEL HADDAD	PERÍODO 01	SALA 12
11200	GEOVANNA SILVA MONTEIRO	ENFERMEIRO	E. E. ADIB MIGUEL HADDAD	PERÍODO 01	SALA 11	10521	HELLIONICE AGUIAR SANTOS	ENFERMEIRO	E. E. ADIB MIGUEL HADDAD	PERÍODO 01	SALA 12
12010	GEOVANNA SOUZA REIS	ENFERMEIRO	E. E. ADIB MIGUEL HADDAD	PERÍODO 01	SALA 11	10706	HENRIQUE ANDRADE VELOZO	ENFERMEIRO	E. E. ADIB MIGUEL HADDAD	PERÍODO 01	SALA 12
10768	GERMÂNIA COUTO MOURAO	ENFERMEIRO	E. E. ADIB MIGUEL HADDAD	PERÍODO 01	SALA 11	11098	HENRIQUE DE SOUZA MINETO	ENFERMEIRO	E. E. ADIB MIGUEL HADDAD	PERÍODO 01	SALA 12
11767	GILBERTO APARECIDO DA VEIGA	ENFERMEIRO	E. E. ADIB MIGUEL HADDAD	PERÍODO 01	SALA 11	10421	HISMÉRIA DE ALMEIDA REDRESSI	ENFERMEIRO	E. E. ADIB MIGUEL HADDAD	PERÍODO 01	SALA 12
10633	GILMAR LIMA ALCANTARA DOS SANTOS	ENFERMEIRO	E. E. ADIB MIGUEL HADDAD	PERÍODO 01	SALA 11	10418	HIVERSEN ANDRÉ BARONI	AUXILIAR DE SAÚDE BUCAL	E. E. CECÍLIA ROLEMBERG PORTO GUELLI	PERÍODO 02	SALA 02
10931	GILMAR PEREIRA LOPES	AUXILIAR DE SAÚDE BUCAL	E. E. CECÍLIA ROLEMBERG PORTO GUELLI	PERÍODO 02	SALA 02	11902	HOMERO MATIAS REIS	ENFERMEIRO	E. E. ADIB MIGUEL HADDAD	PERÍODO 01	SALA 12
11078	GILSIMARA BRITO FERRETI DE OLIVEIRA	ENFERMEIRO	E. E. ADIB MIGUEL HADDAD	PERÍODO 01	SALA 11	10570	IARA SHIRLEY DA SILVA SAVIAN	ENFERMEIRO	E. E. ADIB MIGUEL HADDAD	PERÍODO 01	SALA 12
10389	GILVANI SANTOS	ENFERMEIRO	E. E. ADIB MIGUEL HADDAD	PERÍODO 01	SALA 11	11585	IDEI ALVES DOS SANTOS	ENFERMEIRO	E. E. ADIB MIGUEL HADDAD	PERÍODO 01	SALA 12
11493	GIOVANNA DE FREITAS SANTANA	ENFERMEIRO	E. E. ADIB MIGUEL HADDAD	PERÍODO 01	SALA 11	11546	IDIARA SANTOS DE JESUS	ENFERMEIRO	E. E. ADIB MIGUEL HADDAD	PERÍODO 01	SALA 12
10508	GIOVANNA EVARISTO SANTOS DE ALMEIDA	ENFERMEIRO	E. E. ADIB MIGUEL HADDAD	PERÍODO 01	SALA 11	11663	IGOR FRANCISCO SOUZA DE FREITAS	MÉDICO CARDIOLOGISTA	E. E. CECÍLIA ROLEMBERG PORTO GUELLI	PERÍODO 02	SALA 06
11874	GIOVANNA FRANCO BEZERRA	ENFERMEIRO	E. E. ADIB MIGUEL HADDAD	PERÍODO 01	SALA 11	11113	ILAY PEREIRA DOS ANJOS	AUXILIAR DE SAÚDE BUCAL	E. E. CECÍLIA ROLEMBERG PORTO GUELLI	PERÍODO 02	SALA 02
10319	GIOVANNA FROES	ENFERMEIRO	E. E. ADIB MIGUEL HADDAD	PERÍODO 01	SALA 11	11752	ILZA PRISCILA DE ARAÚJO	ENFERMEIRO	E. E. ADIB MIGUEL HADDAD	PERÍODO 01	SALA 12
11776	GIOVANNA GOMES LIMA	ENFERMEIRO	E. E. ADIB MIGUEL HADDAD	PERÍODO 01	SALA 11	10659	INGRÍD BRANDÃO DE GÓES	ENFERMEIRO	E. E. ADIB MIGUEL HADDAD	PERÍODO 01	SALA 12
10106	GIOVANNA LOVATTE	AUXILIAR DE SAÚDE BUCAL	E. E. CECÍLIA ROLEMBERG PORTO GUELLI	PERÍODO 02	SALA 02	10546	INGRÍD CECÍLIA DE MORAIS	ENFERMEIRO	E. E. ADIB MIGUEL HADDAD	PERÍODO 01	SALA 12
10129	GIOVANNA PINTO ARAUJO	ENFERMEIRO	E. E. ADIB MIGUEL HADDAD	PERÍODO 01	SALA 11	11899	INGRÍD DA SILVA VIEIRA PEREIRA	ENFERMEIRO	E. E. ADIB MIGUEL HADDAD	PERÍODO 01	SALA 12
11919	GIOVANNI FELIPE FERREIRA	AUXILIAR DE SAÚDE BUCAL	E. E. CECÍLIA ROLEMBERG PORTO GUELLI	PERÍODO 02	SALA 02	12009	INGRÍD DIAS DA SILVA	AUXILIAR DE SAÚDE BUCAL	E. E. CECÍLIA ROLEMBERG PORTO GUELLI	PERÍODO 02	SALA 02
11561	GISELE MACHADO DE CARVALHO LISBOA	ENFERMEIRO	E. E. ADIB MIGUEL HADDAD	PERÍODO 01	SALA 11	11566	INGRÍD KELLY DE COUTO LUCENA	ENFERMEIRO	E. E. ADIB MIGUEL HADDAD	PERÍODO 01	SALA 12
11515	GISLAINE BERGAMO DOS SANTOS	ENFERMEIRO	E. E. ADIB MIGUEL HADDAD	PERÍODO 01	SALA 11	11714	INGRÍD NUNES	ENFERMEIRO	E. E. ADIB MIGUEL HADDAD	PERÍODO 01	SALA 12



GESTÃO DE PESSOAS

10925	INGRÍD SUANNE COSTA TEIXEIRA	ENFERMEIRO	E. E. ADIB MIGUEL HADDAD	PERÍODO 01	SALA 12	10593	JAQUELINE CRISTINA SERVULO PEREIRA DA SILVA	ENFERMEIRO	E. E. ADIB MIGUEL HADDAD	PERÍODO 01	SALA 13
11843	INGRÍD TAMIRES DE OLIVEIRA ROLIM	ENFERMEIRO	E. E. ADIB MIGUEL HADDAD	PERÍODO 01	SALA 12	10776	JAQUELINE MENDES SILVA THOMAZINI	ENFERMEIRO	E. E. ADIB MIGUEL HADDAD	PERÍODO 01	SALA 13
11287	INGRÍD VICTÓRIA DE LIMA BRANDÃO	ENFERMEIRO	E. E. ADIB MIGUEL HADDAD	PERÍODO 01	SALA 12	11288	JAQUELINE PACHECO VIEIRA	ENFERMEIRO	E. E. ADIB MIGUEL HADDAD	PERÍODO 01	SALA 13
10672	IONE ALMEIDA DE CAMPOS	ENFERMEIRO	E. E. ADIB MIGUEL HADDAD	PERÍODO 01	SALA 12	10174	JAQUELINE SOUSA KURIHARA	ENFERMEIRO	E. E. ADIB MIGUEL HADDAD	PERÍODO 01	SALA 13
10175	IRIS ABADIA PRADO	ENFERMEIRO	E. E. ADIB MIGUEL HADDAD	PERÍODO 01	SALA 13	10656	JEANE PEREIRA BORGES	ENFERMEIRO	E. E. ADIB MIGUEL HADDAD	PERÍODO 01	SALA 14
11085	ISAAC YOUNIS SALAMA ALATAWNA	ENFERMEIRO	E. E. ADIB MIGUEL HADDAD	PERÍODO 01	SALA 13	10107	JEANE SILVA MOREIRA	ENFERMEIRO	E. E. ADIB MIGUEL HADDAD	PERÍODO 01	SALA 14
10093	ISABEL CRISTINA SILVA PINTO	ENFERMEIRO	E. E. ADIB MIGUEL HADDAD	PERÍODO 01	SALA 13	11973	JEANINE HOFMAN	ENFERMEIRO	E. E. ADIB MIGUEL HADDAD	PERÍODO 01	SALA 14
10007	ISABEL DE CARVALHO	ENFERMEIRO	E. E. ADIB MIGUEL HADDAD	PERÍODO 01	SALA 13	10237	JEFFERSON CORREA SARAIVA	ENFERMEIRO	E. E. ADIB MIGUEL HADDAD	PERÍODO 01	SALA 14
11860	ISABELA ALEXANDRE VIEIRA DE SOUZA	ENFERMEIRO	E. E. ADIB MIGUEL HADDAD	PERÍODO 01	SALA 13	11596	JENIFER DOS SANTOS MACHADO	ENFERMEIRO	E. E. ADIB MIGUEL HADDAD	PERÍODO 01	SALA 14
10066	ISABELA MASUCCI DE LIMA CAMARGO	ENFERMEIRO	E. E. ADIB MIGUEL HADDAD	PERÍODO 01	SALA 13	10432	JENIFER SOARES FELICIANO	ENFERMEIRO	E. E. ADIB MIGUEL HADDAD	PERÍODO 01	SALA 14
11895	ISABELA MORAES SILVA	ENFERMEIRO	E. E. ADIB MIGUEL HADDAD	PERÍODO 01	SALA 13	10284	JENIFFER MARIANA FARIA DE OLIVEIRA	AUXILIAR DE SAÚDE BUCAL	E. E. CECÍLIA ROLEMBERG PORTO GUELLI	PERÍODO 02	SALA 02
11623	ISABELA PASQUALINI MINGUINI	MÉDICO GINECOLOGISTA	E. E. CECÍLIA ROLEMBERG PORTO GUELLI	PERÍODO 02	SALA 06	10098	JENIFFER PEREIRA LEMES DOS SANTOS	ENFERMEIRO	E. E. ADIB MIGUEL HADDAD	PERÍODO 01	SALA 14
10856	ISABELLA ARAUJO FERNANDES	ENFERMEIRO	E. E. ADIB MIGUEL HADDAD	PERÍODO 01	SALA 13	10926	JENNIFER CAMILA DA SILVA LOPES BENTO	AUXILIAR DE SAÚDE BUCAL	E. E. CECÍLIA ROLEMBERG PORTO GUELLI	PERÍODO 02	SALA 02
10765	ISABELLA MARIANA POSO GIMENEZ DE LIMA	ENFERMEIRO	E. E. ADIB MIGUEL HADDAD	PERÍODO 01	SALA 13	10187	JENNIFER FRANCO GARCIA	ENFERMEIRO	E. E. ADIB MIGUEL HADDAD	PERÍODO 01	SALA 14
10387	ISABELLA MARTINA FERNANDES DE MAGALHÃES	ENFERMEIRO	E. E. ADIB MIGUEL HADDAD	PERÍODO 01	SALA 13	11455	JENNIFER MARQUES PACHECO	ENFERMEIRO	E. E. ADIB MIGUEL HADDAD	PERÍODO 01	SALA 14
11024	ISABELLA TOSCANO VALENTIM CARLOS	ENFERMEIRO	E. E. ADIB MIGUEL HADDAD	PERÍODO 01	SALA 13	11798	JÉSSICA CAROLINA DE ALMEIDA	ENFERMEIRO	E. E. ADIB MIGUEL HADDAD	PERÍODO 01	SALA 14
11239	ISABELLE ARAUJO DA SILVA	ENFERMEIRO	E. E. ADIB MIGUEL HADDAD	PERÍODO 01	SALA 13	11442	JÉSSICA DA SILVA CORREA	ENFERMEIRO	E. E. ADIB MIGUEL HADDAD	PERÍODO 01	SALA 14
10238	ISABELLE DE OLIVEIRA DELFIM	ENFERMEIRO	E. E. ADIB MIGUEL HADDAD	PERÍODO 01	SALA 13	10642	JÉSSICA DE PAULA SILVA	ENFERMEIRO	E. E. ADIB MIGUEL HADDAD	PERÍODO 01	SALA 14
11022	ISABELLE GARCIA SOARES	ENFERMEIRO	E. E. ADIB MIGUEL HADDAD	PERÍODO 01	SALA 13	10255	JÉSSICA PEREIRA BORGES	ENFERMEIRO	E. E. ADIB MIGUEL HADDAD	PERÍODO 01	SALA 14
10034	ISABELLE GIMENES MENDES	ENFERMEIRO	E. E. ADIB MIGUEL HADDAD	PERÍODO 01	SALA 13	11456	JÉSSICA PEREIRA TRENTINO	ENFERMEIRO	E. E. ADIB MIGUEL HADDAD	PERÍODO 01	SALA 14
11448	ISADORA RAFAELA SOUZA	ENFERMEIRO	E. E. ADIB MIGUEL HADDAD	PERÍODO 01	SALA 13	11614	JÉSSICA SOARES DOS SANTOS FELEX	ENFERMEIRO	E. E. ADIB MIGUEL HADDAD	PERÍODO 01	SALA 14
11728	ISAIAS MOTA CAVALCANTE	ENFERMEIRO	E. E. ADIB MIGUEL HADDAD	PERÍODO 01	SALA 13	11636	JÉSSICA TRINDADE DE SOUZA	ENFERMEIRO	E. E. ADIB MIGUEL HADDAD	PERÍODO 01	SALA 14
10184	ISMAEL SIDNEY MILHOMEM GOMES	ENFERMEIRO	E. E. ADIB MIGUEL HADDAD	PERÍODO 01	SALA 13	11458	JÉSSICA XAVIER ROVERI	ENFERMEIRO	E. E. ADIB MIGUEL HADDAD	PERÍODO 01	SALA 14
11475	IVANETE SOARES DE ANDRADE	ENFERMEIRO	E. E. ADIB MIGUEL HADDAD	PERÍODO 01	SALA 13	11130	JHENNIPHER CRISTINA SANTOS SILVA	ENFERMEIRO	E. E. ADIB MIGUEL HADDAD	PERÍODO 01	SALA 14
11646	IVANIA MARIA FREITAS SILVA	ENFERMEIRO	E. E. ADIB MIGUEL HADDAD	PERÍODO 01	SALA 13	11900	JHON PRESLEY REIS DE JESUS	ENFERMEIRO	E. E. ADIB MIGUEL HADDAD	PERÍODO 01	SALA 14
10126	IVE CARVALHO CELIDONIO	ENFERMEIRO	E. E. ADIB MIGUEL HADDAD	PERÍODO 01	SALA 13	10337	JILMARIA SILVA LIMA	ENFERMEIRO	E. E. ADIB MIGUEL HADDAD	PERÍODO 01	SALA 14
11812	IVONE GOMES DE SOUZA	AUXILIAR DE SAÚDE BUCAL	E. E. CECÍLIA ROLEMBERG PORTO GUELLI	PERÍODO 02	SALA 02	11601	JORDANY MENDES DOS SANTOS	ENFERMEIRO	E. E. ADIB MIGUEL HADDAD	PERÍODO 01	SALA 14
12013	IVONETE OLIVEIRA DA SILVA LIMA	ENFERMEIRO	E. E. ADIB MIGUEL HADDAD	PERÍODO 01	SALA 13	10377	JOAMA TAIANA FERREIRA DE LIMA	ENFERMEIRO	E. E. ADIB MIGUEL HADDAD	PERÍODO 01	SALA 14
11970	IZABEL PALESTINA DE ABREU SILVA	AUXILIAR DE SAÚDE BUCAL	E. E. CECÍLIA ROLEMBERG PORTO GUELLI	PERÍODO 02	SALA 02	11419	JOANARA PAULETTI FALSARELA	ENFERMEIRO	E. E. ADIB MIGUEL HADDAD	PERÍODO 01	SALA 14
10745	IZABELLA ABRANTES FERREIRA	ENFERMEIRO	E. E. ADIB MIGUEL HADDAD	PERÍODO 01	SALA 13	11586	JOELMO VIEIRA ANDRADE	ENFERMEIRO	E. E. ADIB MIGUEL HADDAD	PERÍODO 01	SALA 14
11966	IZABELLA FERNANDES DE OLIVEIRA	ENFERMEIRO	E. E. ADIB MIGUEL HADDAD	PERÍODO 01	SALA 13	11184	JOELMA PATRICIA DOS SANTOS OLIVEIRA	ENFERMEIRO	E. E. ADIB MIGUEL HADDAD	PERÍODO 01	SALA 14
11236	JACIARA ARETA DE SOUZA	AUXILIAR DE SAÚDE BUCAL	E. E. CECÍLIA ROLEMBERG PORTO GUELLI	PERÍODO 02	SALA 02	11157	JOELMA SILVA DE ALBUQUERQUE MARTINS	ENFERMEIRO	E. E. ADIB MIGUEL HADDAD	PERÍODO 01	SALA 14
11243	JACIARA DE SOUSA FERREIRA	ENFERMEIRO	E. E. ADIB MIGUEL HADDAD	PERÍODO 01	SALA 13	11559	JOICE GOMES CAMPOS	ENFERMEIRO	E. E. ADIB MIGUEL HADDAD	PERÍODO 01	SALA 14
10342	JACQUELINE SOUZA RODRIGUES DE CASTRO	AUXILIAR DE SAÚDE BUCAL	E. E. CECÍLIA ROLEMBERG PORTO GUELLI	PERÍODO 02	SALA 02	11958	JONAS PASSOS CLEMENTE	ENFERMEIRO	E. E. ADIB MIGUEL HADDAD	PERÍODO 01	SALA 14
11650	JADER PEREIRA PORTO	ENFERMEIRO	E. E. ADIB MIGUEL HADDAD	PERÍODO 01	SALA 13	11870	JONATHAN VERDELI COSTA	ENFERMEIRO	E. E. ADIB MIGUEL HADDAD	PERÍODO 01	SALA 14
11339	JAFLETE RAQUEL FERREIRA PEREIRA	ENFERMEIRO	E. E. ADIB MIGUEL HADDAD	PERÍODO 01	SALA 13	11625	JOQUEBEDE CRISTINA LUCHETTI	ENFERMEIRO	E. E. ADIB MIGUEL HADDAD	PERÍODO 01	SALA 14
11135	JAILZA DE SANTANA SILVEIRA	AUXILIAR DE SAÚDE BUCAL	E. E. CECÍLIA ROLEMBERG PORTO GUELLI	PERÍODO 02	SALA 02	10339	JORDANA LUCENA DE OLIVEIRA	ENFERMEIRO	E. E. ADIB MIGUEL HADDAD	PERÍODO 01	SALA 14
11305	JAINÉ DOS SANTOS ROCHA	ENFERMEIRO	E. E. ADIB MIGUEL HADDAD	PERÍODO 01	SALA 13	12024	JORGE LUIZ DE SANTANA	ENFERMEIRO	E. E. ADIB MIGUEL HADDAD	PERÍODO 01	SALA 14
10188	JALERSON CESAR BALBINO	ENFERMEIRO	E. E. ADIB MIGUEL HADDAD	PERÍODO 01	SALA 13	11992	JOSE ARTHUR DOS SANTOS LIMA	ENFERMEIRO	E. E. ADIB MIGUEL HADDAD	PERÍODO 01	SALA 14
11199	JANAÍNA APARECIDA BARBARA	ENFERMEIRO	E. E. ADIB MIGUEL HADDAD	PERÍODO 01	SALA 13	10002	JOSE EDIVALDO FERREIRA DA SILVA	ENFERMEIRO	E. E. ADIB MIGUEL HADDAD	PERÍODO 01	SALA 14
11377	JANAÍNA COLOMBO DE OLIVEIRA NARDY	ENFERMEIRO	E. E. ADIB MIGUEL HADDAD	PERÍODO 01	SALA 13	10488	JOSE FABIO ANTUNES	ENFERMEIRO	E. E. ADIB MIGUEL HADDAD	PERÍODO 01	SALA 14
10616	JANAÍNA DE OLIVEIRA MARIANO NOGUEIRA	AUXILIAR DE SAÚDE BUCAL	E. E. CECÍLIA ROLEMBERG PORTO GUELLI	PERÍODO 02	SALA 02	11718	JOSÉ LUIZ DE MELO	ENFERMEIRO	E. E. ADIB MIGUEL HADDAD	PERÍODO 01	SALA 14
11770	JANAÍNA DOS ANJOS COSTA	ENFERMEIRO	E. E. ADIB MIGUEL HADDAD	PERÍODO 01	SALA 13	11563	JOSE MARIA DA SILVA JUNIOR	ENFERMEIRO	E. E. ADIB MIGUEL HADDAD	PERÍODO 01	SALA 14
11941	JANAÍNA NASCIMENTO	ENFERMEIRO	E. E. ADIB MIGUEL HADDAD	PERÍODO 01	SALA 13	10675	JOSE ROBERTO DE OLIVEIRA	ENFERMEIRO	E. E. ADIB MIGUEL HADDAD	PERÍODO 01	SALA 14
10406	JANAÍNA STELLA DA SILVA ARTIOLI	ENFERMEIRO	E. E. ADIB MIGUEL HADDAD	PERÍODO 01	SALA 13	11550	JOSEANE MARIA SALES BARBOSA	ENFERMEIRO	E. E. ADIB MIGUEL HADDAD	PERÍODO 01	SALA 14
11858	JANETE LIMA DA SILVA	ENFERMEIRO	E. E. ADIB MIGUEL HADDAD	PERÍODO 01	SALA 13	11169	JOSELANDRO PEREIRA MACEDO	ENFERMEIRO	E. E. ADIB MIGUEL HADDAD	PERÍODO 01	SALA 14
11282	JANETE MORENO DA COSTA SILVA	ENFERMEIRO	E. E. ADIB MIGUEL HADDAD	PERÍODO 01	SALA 13	10577	JOSELICE DE SOUSA	AUXILIAR DE SAÚDE BUCAL	E. E. CECÍLIA ROLEMBERG PORTO GUELLI	PERÍODO 02	SALA 02
10317	JAQUELINE ANDRADE CHAVES PIRES GONÇALVES	ENFERMEIRO	E. E. ADIB MIGUEL HADDAD	PERÍODO 01	SALA 13	11167	JOSEMARY MACHADO CARDOZO DE CARVALHO	ENFERMEIRO	E. E. ADIB MIGUEL HADDAD	PERÍODO 01	SALA 14
						10006	JOSENILDA CARMONA DE OLIVEIRA	ENFERMEIRO	E. E. CECÍLIA ROLEMBERG PORTO GUELLI	PERÍODO 01	SALA 01



GESTÃO DE PESSOAS

10588	JOSIANE RODRIGUES BARBOSA	ENFERMEIRO	E. E. CECÍLIA ROLEMBERG PORTO GUELLI	PERÍODO 01	SALA 01
11606	JOYCE EDUARDA VIANA VILELA	ENFERMEIRO	E. E. CECÍLIA ROLEMBERG PORTO GUELLI	PERÍODO 01	SALA 01
11447	JOYCE FLOR GUILHERME	ENFERMEIRO	E. E. CECÍLIA ROLEMBERG PORTO GUELLI	PERÍODO 01	SALA 01
10827	JOYCE LÁZARO CAVAL-MORETTI	ENFERMEIRO	E. E. CECÍLIA ROLEMBERG PORTO GUELLI	PERÍODO 01	SALA 01
10205	JOYCE RAMOS GONÇALVES	ENFERMEIRO	E. E. CECÍLIA ROLEMBERG PORTO GUELLI	PERÍODO 01	SALA 01
10171	JOYCECRISTINA SILVA	AUXILIAR DE SAÚDE BUCAL	E. E. CECÍLIA ROLEMBERG PORTO GUELLI	PERÍODO 02	SALA 02
11989	JUAN TEIXEIRA SATIRO SILVA MARQUES	ENFERMEIRO	E. E. CECÍLIA ROLEMBERG PORTO GUELLI	PERÍODO 01	SALA 01
11669	JULIA AMARO DOS SANTOS	ENFERMEIRO	E. E. CECÍLIA ROLEMBERG PORTO GUELLI	PERÍODO 01	SALA 01
10557	JULIA FERNANDES ROCHA	ENFERMEIRO	E. E. CECÍLIA ROLEMBERG PORTO GUELLI	PERÍODO 01	SALA 01
10761	JULIA GABRIELA PORES DE FARIA	ENFERMEIRO	E. E. CECÍLIA ROLEMBERG PORTO GUELLI	PERÍODO 01	SALA 01
10278	JULIA JUDICE DE OLIVEIRA	ENFERMEIRO	E. E. CECÍLIA ROLEMBERG PORTO GUELLI	PERÍODO 01	SALA 01
11734	JULIA LOPES DE LIMA NASCIMENTO	ENFERMEIRO	E. E. CECÍLIA ROLEMBERG PORTO GUELLI	PERÍODO 01	SALA 01
10681	JULIA MARTINEZ MARQUES ORTOLAN	ENFERMEIRO	E. E. CECÍLIA ROLEMBERG PORTO GUELLI	PERÍODO 01	SALA 01
11483	JULIA SABIONI CURTO	ENFERMEIRO	E. E. CECÍLIA ROLEMBERG PORTO GUELLI	PERÍODO 01	SALA 01
10597	JULIA THAYNE LEAL	AUXILIAR DE SAÚDE BUCAL	E. E. CECÍLIA ROLEMBERG PORTO GUELLI	PERÍODO 02	SALA 02
11019	JULIANA APARECIDA DA COSTA PEREIRA	AUXILIAR DE SAÚDE BUCAL	E. E. CECÍLIA ROLEMBERG PORTO GUELLI	PERÍODO 02	SALA 02
11109	JULIANA APARECIDA DIAS	AUXILIAR DE SAÚDE BUCAL	E. E. CECÍLIA ROLEMBERG PORTO GUELLI	PERÍODO 02	SALA 02
11443	JULIANA CARNEIRO DA SILVA	ENFERMEIRO	E. E. CECÍLIA ROLEMBERG PORTO GUELLI	PERÍODO 01	SALA 01
11710	JULIANA CAVALCANTE PINHEIRO	ENFERMEIRO	E. E. CECÍLIA ROLEMBERG PORTO GUELLI	PERÍODO 01	SALA 01
11191	JULIANA DOS SANTOS DOURADO GARCIA	ENFERMEIRO	E. E. CECÍLIA ROLEMBERG PORTO GUELLI	PERÍODO 01	SALA 01
11760	JULIANA LIMA VASCONCELOS SILVA	ENFERMEIRO	E. E. CECÍLIA ROLEMBERG PORTO GUELLI	PERÍODO 01	SALA 01
10599	JULIANA LOPES DE ALMEIDA TORRES	ENFERMEIRO	E. E. CECÍLIA ROLEMBERG PORTO GUELLI	PERÍODO 01	SALA 01
11429	JULIANA MEIRA ROSÁRIO	ENFERMEIRO	E. E. CECÍLIA ROLEMBERG PORTO GUELLI	PERÍODO 01	SALA 01
11100	JULIANA MENDES DE LIMA	ENFERMEIRO	E. E. CECÍLIA ROLEMBERG PORTO GUELLI	PERÍODO 01	SALA 01
11183	JULIANA MORAIS LOURENÇO SANTOS	ENFERMEIRO	E. E. CECÍLIA ROLEMBERG PORTO GUELLI	PERÍODO 01	SALA 01
10444	JULIANA PEREIRA CUNHA	ENFERMEIRO	E. E. CECÍLIA ROLEMBERG PORTO GUELLI	PERÍODO 01	SALA 01
10940	JULIANA ROSENDO DA SILVA	ENFERMEIRO	E. E. CECÍLIA ROLEMBERG PORTO GUELLI	PERÍODO 01	SALA 01
11990	JULIANA TELES TEODORO	ENFERMEIRO	E. E. CECÍLIA ROLEMBERG PORTO GUELLI	PERÍODO 01	SALA 01
11928	JULIANE DA SILVA	ENFERMEIRO	E. E. CECÍLIA ROLEMBERG PORTO GUELLI	PERÍODO 01	SALA 01
11012	JÚLIO CÉSAR CERATTI	ENFERMEIRO	E. E. CECÍLIA ROLEMBERG PORTO GUELLI	PERÍODO 01	SALA 01
11194	JULIO CESAR DOS SANTOS	ENFERMEIRO	E. E. CECÍLIA ROLEMBERG PORTO GUELLI	PERÍODO 01	SALA 01
10803	JULYANA VIEIRA DE PINHO SILVA	ENFERMEIRO	E. E. CECÍLIA ROLEMBERG PORTO GUELLI	PERÍODO 01	SALA 01
11896	JUSCIARA DE OLIVEIRA LIMA	ENFERMEIRO	E. E. CECÍLIA ROLEMBERG PORTO GUELLI	PERÍODO 01	SALA 01
11961	JUSSARA PAULIANA PENA MAIA	ENFERMEIRO	E. E. CECÍLIA ROLEMBERG PORTO GUELLI	PERÍODO 01	SALA 01

10680	JUSSARA SANTANA DE ARAUJO	ENFERMEIRO	E. E. CECÍLIA ROLEMBERG PORTO GUELLI	PERÍODO 01	SALA 01
11933	KAMILY HERNANDEZ DE OLIVEIRA	ENFERMEIRO	E. E. CECÍLIA ROLEMBERG PORTO GUELLI	PERÍODO 01	SALA 01
11923	KANANDA STEFANY MARCHESAN	ENFERMEIRO	E. E. CECÍLIA ROLEMBERG PORTO GUELLI	PERÍODO 01	SALA 01
10357	KAREN CAMILA RODRIGUES DA SILVA	AUXILIAR DE SAÚDE BUCAL	E. E. CECÍLIA ROLEMBERG PORTO GUELLI	PERÍODO 02	SALA 02
11348	KAREN CRISTINA NASCIMENTO	ENFERMEIRO	E. E. CECÍLIA ROLEMBERG PORTO GUELLI	PERÍODO 01	SALA 01
10537	KAREN DA SILVA SANTOS	ENFERMEIRO	E. E. CECÍLIA ROLEMBERG PORTO GUELLI	PERÍODO 01	SALA 01
11731	KARINA DE FÁTIMA BIM-BATTI	ENFERMEIRO	E. E. CECÍLIA ROLEMBERG PORTO GUELLI	PERÍODO 01	SALA 01
10811	KARINA LEMOS REGO	ENFERMEIRO	E. E. CECÍLIA ROLEMBERG PORTO GUELLI	PERÍODO 01	SALA 01
11741	KARINE DE CÁSSIA CAVALARI	ENFERMEIRO	E. E. CECÍLIA ROLEMBERG PORTO GUELLI	PERÍODO 01	SALA 01
11380	KARLA PEREIRA DOS SANTOS	ENFERMEIRO	E. E. CECÍLIA ROLEMBERG PORTO GUELLI	PERÍODO 01	SALA 01
10890	KAROLINA DOS SANTOS	ENFERMEIRO	E. E. CECÍLIA ROLEMBERG PORTO GUELLI	PERÍODO 01	SALA 01
10519	KAROLINE MOURA SILVA LIBERATO	ENFERMEIRO	E. E. CECÍLIA ROLEMBERG PORTO GUELLI	PERÍODO 01	SALA 01
10968	KATIA REGINA ROCCO	ENFERMEIRO	E. E. CECÍLIA ROLEMBERG PORTO GUELLI	PERÍODO 01	SALA 02
11964	KATRINE CORRÊA LOPES	MÉDICO GINECOLOGISTA	E. E. CECÍLIA ROLEMBERG PORTO GUELLI	PERÍODO 02	SALA 06
10618	KATTY MIRELLA DE OLIVEIRA DIAS	ENFERMEIRO	E. E. CECÍLIA ROLEMBERG PORTO GUELLI	PERÍODO 01	SALA 02
10243	KEILA LETICIA MIRANDA OLIVEIRA	ENFERMEIRO	E. E. CECÍLIA ROLEMBERG PORTO GUELLI	PERÍODO 01	SALA 02
11608	KELLI CRISTINA LOPES	ENFERMEIRO	E. E. CECÍLIA ROLEMBERG PORTO GUELLI	PERÍODO 01	SALA 02
10401	KELLY CRISTINA LISBOA DA SILVA	ENFERMEIRO	E. E. CECÍLIA ROLEMBERG PORTO GUELLI	PERÍODO 01	SALA 02
10949	KELLY REGINA LEME BULGARELLI	AUXILIAR DE SAÚDE BUCAL	E. E. CECÍLIA ROLEMBERG PORTO GUELLI	PERÍODO 02	SALA 02
10678	KELLY REGINA PEREIRA DE SOUZA	ENFERMEIRO	E. E. CECÍLIA ROLEMBERG PORTO GUELLI	PERÍODO 01	SALA 02
11004	KENJI HIRATA IRIE	AUXILIAR DE SAÚDE BUCAL	E. E. CECÍLIA ROLEMBERG PORTO GUELLI	PERÍODO 02	SALA 02
12011	KETHELYN AILA FELIX COSTA	ENFERMEIRO	E. E. CECÍLIA ROLEMBERG PORTO GUELLI	PERÍODO 01	SALA 02
11416	KETLYN VITORINO FEITOSA CAVALCANTE	ENFERMEIRO	E. E. CECÍLIA ROLEMBERG PORTO GUELLI	PERÍODO 01	SALA 02
10690	KHALINE RODRIGUES MARTINS	AUXILIAR DE SAÚDE BUCAL	E. E. CECÍLIA ROLEMBERG PORTO GUELLI	PERÍODO 02	SALA 02
10629	KLEBER DA ROSA ROHR	ENFERMEIRO	E. E. CECÍLIA ROLEMBERG PORTO GUELLI	PERÍODO 01	SALA 02
11121	KLEYTON EMANOEL DA SILVA BRAGA	ENFERMEIRO	E. E. CECÍLIA ROLEMBERG PORTO GUELLI	PERÍODO 01	SALA 02
11642	KLEYTON PEREIRA LISBÔA	ENFERMEIRO	E. E. CECÍLIA ROLEMBERG PORTO GUELLI	PERÍODO 01	SALA 02
10600	LAILA GABRIELA DOMINGOS DE BARROS	ENFERMEIRO	E. E. CECÍLIA ROLEMBERG PORTO GUELLI	PERÍODO 01	SALA 02
11865	LAIZA ROCHA DANTAS TEIXEIRA	ENFERMEIRO	E. E. CECÍLIA ROLEMBERG PORTO GUELLI	PERÍODO 01	SALA 02
10644	LALESKA DOMINGOS NOGUEIRA NASCIMENTO	ENFERMEIRO	E. E. CECÍLIA ROLEMBERG PORTO GUELLI	PERÍODO 01	SALA 02
10119	LARA DALTIN	MÉDICO GINECOLOGISTA	E. E. CECÍLIA ROLEMBERG PORTO GUELLI	PERÍODO 02	SALA 06
11821	LARA SOLANO SOARES DA SILVA	ENFERMEIRO	E. E. CECÍLIA ROLEMBERG PORTO GUELLI	PERÍODO 01	SALA 02
11803	LARISSA CRISPIM	ENFERMEIRO	E. E. CECÍLIA ROLEMBERG PORTO GUELLI	PERÍODO 01	SALA 02
11434	LARISSA CRISTIANA DE HARO BELMONTE LISBOA	ENFERMEIRO	E. E. CECÍLIA ROLEMBERG PORTO GUELLI	PERÍODO 01	SALA 02



GESTÃO DE PESSOAS

10486	LARISSA GABRIELA DOS SANTOS	AUXILIAR DE SAÚDE BUCAL	E. E. CECÍLIA ROLEMBERG PORTO GUELLI	PERÍODO 02	SALA 02	11577	LIDIA MARIA LISBOA	ENFERMEIRO	E. E. CECÍLIA ROLEMBERG PORTO GUELLI	PERÍODO 01	SALA 03
10470	LARISSA KERYLLIN FERNANDES RODRIGUES CANDIL	AUXILIAR DE SAÚDE BUCAL	E. E. CECÍLIA ROLEMBERG PORTO GUELLI	PERÍODO 02	SALA 02	10124	LIDIANE ALVES DE LIMA SIQUEIRA	AUXILIAR DE SAÚDE BUCAL	E. E. CECÍLIA ROLEMBERG PORTO GUELLI	PERÍODO 02	SALA 03
10700	LARISSA MARTINS VOS- NIAK	ENFERMEIRO	E. E. CECÍLIA ROLEMBERG PORTO GUELLI	PERÍODO 01	SALA 02	10623	LIDIANE REIS DE AVEIRO	ENFERMEIRO	E. E. CECÍLIA ROLEMBERG PORTO GUELLI	PERÍODO 01	SALA 03
10289	LARISSA MATIAS SOBRAL	AUXILIAR DE SAÚDE BUCAL	E. E. CECÍLIA ROLEMBERG PORTO GUELLI	PERÍODO 02	SALA 03	11742	LÍETE MENDES DE OLIVEIRA	ENFERMEIRO	E. E. CECÍLIA ROLEMBERG PORTO GUELLI	PERÍODO 01	SALA 03
10019	LARISSA SILVA SANTANA	ENFERMEIRO	E. E. CECÍLIA ROLEMBERG PORTO GUELLI	PERÍODO 01	SALA 02	11436	LIGIA CARVALHO BOTTELHO	ENFERMEIRO	E. E. CECÍLIA ROLEMBERG PORTO GUELLI	PERÍODO 01	SALA 03
10459	LARISSA SIMÃO	ENFERMEIRO	E. E. CECÍLIA ROLEMBERG PORTO GUELLI	PERÍODO 01	SALA 02	11947	LILIAN CRISTINA DA SILVA	ENFERMEIRO	E. E. CECÍLIA ROLEMBERG PORTO GUELLI	PERÍODO 01	SALA 03
10105	LARISSA TORSANI MARTINS	ENFERMEIRO	E. E. CECÍLIA ROLEMBERG PORTO GUELLI	PERÍODO 01	SALA 02	10351	LILIAN GONZALES DOMINGUES TRAJANO	ENFERMEIRO	E. E. CECÍLIA ROLEMBERG PORTO GUELLI	PERÍODO 01	SALA 03
11701	LAUANY REJANE TADEU	ENFERMEIRO	E. E. CECÍLIA ROLEMBERG PORTO GUELLI	PERÍODO 01	SALA 02	10094	LILIAN MARIANO AMADI	ENFERMEIRO	E. E. CECÍLIA ROLEMBERG PORTO GUELLI	PERÍODO 01	SALA 03
11389	LAURA DELLA COLETA	AUXILIAR DE SAÚDE BUCAL	E. E. CECÍLIA ROLEMBERG PORTO GUELLI	PERÍODO 02	SALA 03	10531	LILIAN RAMOS DOS SANTOS	ENFERMEIRO	E. E. CECÍLIA ROLEMBERG PORTO GUELLI	PERÍODO 01	SALA 03
10416	LAYLA CRISTINA DOS SANTOS SOUZA	ENFERMEIRO	E. E. CECÍLIA ROLEMBERG PORTO GUELLI	PERÍODO 01	SALA 02	10359	LILIANE ALVES DA SILVA	ENFERMEIRO	E. E. CECÍLIA ROLEMBERG PORTO GUELLI	PERÍODO 01	SALA 03
10324	LEANDRO DOS SANTOS	ENFERMEIRO	E. E. CECÍLIA ROLEMBERG PORTO GUELLI	PERÍODO 01	SALA 02	11161	LILIANE BEZERRA LIMA DA SILVA	AUXILIAR DE SAÚDE BUCAL	E. E. CECÍLIA ROLEMBERG PORTO GUELLI	PERÍODO 02	SALA 03
11662	LEANDRO SIQUEROLI DE LIMA	ENFERMEIRO	E. E. CECÍLIA ROLEMBERG PORTO GUELLI	PERÍODO 01	SALA 02	11423	LILIANE COELHO NEVES DE LIMA	MEDICO PEDIATRA	E. E. CECÍLIA ROLEMBERG PORTO GUELLI	PERÍODO 02	SALA 05
11667	LEIDIANA CRISTINA DA SILVA	AUXILIAR DE SAÚDE BUCAL	E. E. CECÍLIA ROLEMBERG PORTO GUELLI	PERÍODO 02	SALA 03	11259	LILIANE RIBEIRO REZENDE DE SOUZA	ENFERMEIRO	E. E. CECÍLIA ROLEMBERG PORTO GUELLI	PERÍODO 01	SALA 03
11028	LENILDA MAXIMO DE MOURA RODRIGUES	AUXILIAR DE SAÚDE BUCAL	E. E. CECÍLIA ROLEMBERG PORTO GUELLI	PERÍODO 02	SALA 03	10718	LILIANE SANTANNA DO CARMO SILVA	ENFERMEIRO	E. E. CECÍLIA ROLEMBERG PORTO GUELLI	PERÍODO 01	SALA 03
10480	LEONARDO DE SOUZA DUARTE	ENFERMEIRO	E. E. CECÍLIA ROLEMBERG PORTO GUELLI	PERÍODO 01	SALA 02	10983	LILLIAN SUELLEN BANDEIRA DE ASSIS UIDE	ENFERMEIRO	E. E. CECÍLIA ROLEMBERG PORTO GUELLI	PERÍODO 01	SALA 03
11998	LEONETO AFONSO DOS SANTOS	ENFERMEIRO	E. E. CECÍLIA ROLEMBERG PORTO GUELLI	PERÍODO 01	SALA 02	10679	LINDALVA CRISTINA DA SILVA	ENFERMEIRO	E. E. CECÍLIA ROLEMBERG PORTO GUELLI	PERÍODO 01	SALA 03
11948	LEONOR ALVES OLIVEIRA DE SOUSA	ENFERMEIRO	E. E. CECÍLIA ROLEMBERG PORTO GUELLI	PERÍODO 01	SALA 02	11068	LINDALVA MARIA DA SILVA	AUXILIAR DE SAÚDE BUCAL	E. E. CECÍLIA ROLEMBERG PORTO GUELLI	PERÍODO 02	SALA 03
11258	LESLIE DE CAMPOS ALMEIDA	ENFERMEIRO	E. E. CECÍLIA ROLEMBERG PORTO GUELLI	PERÍODO 01	SALA 02	11839	LORENA DE CARVALHO MACEDO	ENFERMEIRO	E. E. CECÍLIA ROLEMBERG PORTO GUELLI	PERÍODO 01	SALA 03
11880	LETÍCIA ALVES CAMPOS	ENFERMEIRO	E. E. CECÍLIA ROLEMBERG PORTO GUELLI	PERÍODO 01	SALA 02	10558	LORENA MELISE RIBEIRO CRUZ	AUXILIAR DE SAÚDE BUCAL	E. E. CECÍLIA ROLEMBERG PORTO GUELLI	PERÍODO 02	SALA 03
11440	LETÍCIA BASTOS DOS SANTOS	ENFERMEIRO	E. E. CECÍLIA ROLEMBERG PORTO GUELLI	PERÍODO 01	SALA 02	12006	LUANA CAIRES COUTINHO	ENFERMEIRO	E. E. CECÍLIA ROLEMBERG PORTO GUELLI	PERÍODO 01	SALA 03
10495	LETÍCIA BATISTA DA CONCEIÇÃO	ENFERMEIRO	E. E. CECÍLIA ROLEMBERG PORTO GUELLI	PERÍODO 01	SALA 02	11548	LUANA DE ARAUJO MENEZES	ENFERMEIRO	E. E. CECÍLIA ROLEMBERG PORTO GUELLI	PERÍODO 01	SALA 03
12023	LETICIA BORGES DA COSTA	ENFERMEIRO	E. E. CECÍLIA ROLEMBERG PORTO GUELLI	PERÍODO 01	SALA 02	11312	LUANA SILVEIRA VILLELA	ENFERMEIRO	E. E. CECÍLIA ROLEMBERG PORTO GUELLI	PERÍODO 01	SALA 03
10329	LETÍCIA COELHO DE GENARO	ENFERMEIRO	E. E. CECÍLIA ROLEMBERG PORTO GUELLI	PERÍODO 01	SALA 02	10763	LUCAS RICARDO ROSA VICENTE	ENFERMEIRO	E. E. CECÍLIA ROLEMBERG PORTO GUELLI	PERÍODO 01	SALA 03
11373	LETICIA DA SILVA ANDRADE	ENFERMEIRO	E. E. CECÍLIA ROLEMBERG PORTO GUELLI	PERÍODO 01	SALA 02	10411	LUCAS SALOMÃO SALES VIANA	ENFERMEIRO	E. E. CECÍLIA ROLEMBERG PORTO GUELLI	PERÍODO 01	SALA 03
10649	LETÍCIA DOS SANTOS ALVES	ENFERMEIRO	E. E. CECÍLIA ROLEMBERG PORTO GUELLI	PERÍODO 01	SALA 02	11011	LUCÉLIA MARQUES RODRIGUES GONÇALVES	ENFERMEIRO	E. E. CECÍLIA ROLEMBERG PORTO GUELLI	PERÍODO 01	SALA 03
10330	LETICIA ETIENE CRUZ MONTE	MEDICO PEDIATRA	E. E. CECÍLIA ROLEMBERG PORTO GUELLI	PERÍODO 02	SALA 05	11937	LUCIANA APARECIDA TEIXEIRA	ENFERMEIRO	E. E. CECÍLIA ROLEMBERG PORTO GUELLI	PERÍODO 01	SALA 03
10585	LETICIA ISABEL FERREIRA SILVA	ENFERMEIRO	E. E. CECÍLIA ROLEMBERG PORTO GUELLI	PERÍODO 01	SALA 02	11136	LUCIANA CARDOSO	ENFERMEIRO	E. E. CECÍLIA ROLEMBERG PORTO GUELLI	PERÍODO 01	SALA 03
11242	LETICIA LIMA TOMAZ DE SOUSA	AUXILIAR DE SAÚDE BUCAL	E. E. CECÍLIA ROLEMBERG PORTO GUELLI	PERÍODO 02	SALA 03	10982	LUCIANA DE CARVALHO SANTOS	ENFERMEIRO	E. E. CECÍLIA ROLEMBERG PORTO GUELLI	PERÍODO 01	SALA 03
10340	LETÍCIA MILOCH DA SILVA CARDOSO	ENFERMEIRO	E. E. CECÍLIA ROLEMBERG PORTO GUELLI	PERÍODO 01	SALA 02	11808	LUCIANA EDNA CARNEIRO	AUXILIAR DE SAÚDE BUCAL	E. E. CECÍLIA ROLEMBERG PORTO GUELLI	PERÍODO 02	SALA 03
10611	LETÍCIA MUNIZ DE VARGAS RAMOS	MEDICO PEDIATRA	E. E. CECÍLIA ROLEMBERG PORTO GUELLI	PERÍODO 02	SALA 05	11835	LUCIANA GONÇALVES	ENFERMEIRO	E. E. CECÍLIA ROLEMBERG PORTO GUELLI	PERÍODO 01	SALA 03
11507	LETICIA TIBERIO BARBOZA BATISTA	ENFERMEIRO	E. E. CECÍLIA ROLEMBERG PORTO GUELLI	PERÍODO 01	SALA 02	11811	LUCIANA LIMA BARBOSA	ENFERMEIRO	E. E. CECÍLIA ROLEMBERG PORTO GUELLI	PERÍODO 01	SALA 03
11924	LETÍCIA VIEIRA FUGISAWA	ENFERMEIRO	E. E. CECÍLIA ROLEMBERG PORTO GUELLI	PERÍODO 01	SALA 02	10715	LUCIANA MARTINS DE OLIVEIRA	ENFERMEIRO	E. E. CECÍLIA ROLEMBERG PORTO GUELLI	PERÍODO 01	SALA 03
11962	LETÍCIA XAVIER DA SILVA	ENFERMEIRO	E. E. CECÍLIA ROLEMBERG PORTO GUELLI	PERÍODO 01	SALA 02	10481	LUCIANA MOURA	ENFERMEIRO	E. E. CECÍLIA ROLEMBERG PORTO GUELLI	PERÍODO 01	SALA 03
10350	LICIA MARIANA GONCALVES CORREA	ENFERMEIRO	E. E. CECÍLIA ROLEMBERG PORTO GUELLI	PERÍODO 01	SALA 02	11362	LUCIANA VARGAS DA SILVA RIBEIRO	ENFERMEIRO	E. E. CECÍLIA ROLEMBERG PORTO GUELLI	PERÍODO 01	SALA 03



GESTÃO DE PESSOAS

10594	LUCIANE APARECIDA DA SILVA LIMA	AUXILIAR DE SAÚDE BUCAL	E. E. CECÍLIA ROLEMBERG PORTO GUELLI	PERÍODO 02	SALA 03	10954	MARCELLA BARBI MARQUES	ENFERMEIRO	E. E. CECÍLIA ROLEMBERG PORTO GUELLI	PERÍODO 01	SALA 04
11119	LUCIÁRIA SILVA SOUZA	ENFERMEIRO	E. E. CECÍLIA ROLEMBERG PORTO GUELLI	PERÍODO 01	SALA 03	11854	MARCIA AMÉRICO DOS SANTOS	ENFERMEIRO	E. E. CECÍLIA ROLEMBERG PORTO GUELLI	PERÍODO 01	SALA 04
11108	LUCICLEIDE FERREIRA DE OLIVEIRA	AUXILIAR DE SAÚDE BUCAL	E. E. CECÍLIA ROLEMBERG PORTO GUELLI	PERÍODO 02	SALA 03	11849	MARCIA APARECIDA DE OLIVEIRA	ENFERMEIRO	E. E. CECÍLIA ROLEMBERG PORTO GUELLI	PERÍODO 01	SALA 04
10259	LUCIENE DAS VIRGENS DA CRUZ	ENFERMEIRO	E. E. CECÍLIA ROLEMBERG PORTO GUELLI	PERÍODO 01	SALA 03	10335	MARCIA APARECIDA VIEIRA	ENFERMEIRO	E. E. CECÍLIA ROLEMBERG PORTO GUELLI	PERÍODO 01	SALA 04
11979	LUCIENE DOS REIS SILVA	ENFERMEIRO	E. E. CECÍLIA ROLEMBERG PORTO GUELLI	PERÍODO 01	SALA 03	10897	MARCIA BARBOSA CHAGAS DOS SANTOS	AUXILIAR DE SAÚDE BUCAL	E. E. CECÍLIA ROLEMBERG PORTO GUELLI	PERÍODO 02	SALA 03
10498	LUCILIA FELICIANO MARQUES	ENFERMEIRO	E. E. CECÍLIA ROLEMBERG PORTO GUELLI	PERÍODO 01	SALA 03	11813	MÁRCIA CRISTINA DUARTE DE CARVALHO OLIVEIRA	ENFERMEIRO	E. E. CECÍLIA ROLEMBERG PORTO GUELLI	PERÍODO 01	SALA 04
10169	LUCIMARA ALMEIDA DE SOUZA	ENFERMEIRO	E. E. CECÍLIA ROLEMBERG PORTO GUELLI	PERÍODO 01	SALA 03	10392	MARCIA FARIA DE CARLOS	ENFERMEIRO	E. E. CECÍLIA ROLEMBERG PORTO GUELLI	PERÍODO 01	SALA 04
11911	LUCINEIA DE JESUS ALVES	ENFERMEIRO	E. E. CECÍLIA ROLEMBERG PORTO GUELLI	PERÍODO 01	SALA 03	10778	MARCIA LUIZ CASTELLO	ENFERMEIRO	E. E. CECÍLIA ROLEMBERG PORTO GUELLI	PERÍODO 01	SALA 04
11968	LUCINEIDE APARECIDA PEREIRA COSTA	ENFERMEIRO	E. E. CECÍLIA ROLEMBERG PORTO GUELLI	PERÍODO 01	SALA 03	10039	MARCIA MARTINS DE SOUSA	ENFERMEIRO	E. E. CECÍLIA ROLEMBERG PORTO GUELLI	PERÍODO 01	SALA 04
10628	LUÍS CARLOS DOS SANTOS	ENFERMEIRO	E. E. CECÍLIA ROLEMBERG PORTO GUELLI	PERÍODO 01	SALA 03	11397	MARCIA PERRONE DE OLIVEIRA	ENFERMEIRO	E. E. CECÍLIA ROLEMBERG PORTO GUELLI	PERÍODO 01	SALA 04
12021	LUIS MARCOS CANDIDO CORRÊA	AUXILIAR DE SAÚDE BUCAL	E. E. CECÍLIA ROLEMBERG PORTO GUELLI	PERÍODO 02	SALA 03	11628	MARCIA REGINA REGO DE COUTO	ENFERMEIRO	E. E. CECÍLIA ROLEMBERG PORTO GUELLI	PERÍODO 01	SALA 04
11254	LUIZA BARBOSA BRAGA	ENFERMEIRO	E. E. CECÍLIA ROLEMBERG PORTO GUELLI	PERÍODO 01	SALA 03	10708	MÁRCIA SIMÃO DE SOUZA	AUXILIAR DE SAÚDE BUCAL	E. E. CECÍLIA ROLEMBERG PORTO GUELLI	PERÍODO 02	SALA 03
10622	LUIZA HADDAD FRANCO	MEDICO PEDIATRA	E. E. CECÍLIA ROLEMBERG PORTO GUELLI	PERÍODO 02	SALA 05	11747	MARCIO ALBERTO CARVALHO DA SILVA	MÉDICO CARDIOLOGISTA	E. E. CECÍLIA ROLEMBERG PORTO GUELLI	PERÍODO 02	SALA 06
11668	LUIZ ANTONIO DA	ENFERMEIRO	E. E. CECÍLIA ROLEMBERG PORTO GUELLI	PERÍODO 01	SALA 03	10974	MARCO ANTONIO NOGUEIRA COM	ENFERMEIRO	E. E. CECÍLIA ROLEMBERG PORTO GUELLI	PERÍODO 01	SALA 04
10929	LUIZA KEVELYN PRIMO LIMA	ENFERMEIRO	E. E. CECÍLIA ROLEMBERG PORTO GUELLI	PERÍODO 01	SALA 03	10277	MARCOS ALESSIO RICCI GIARETTA	ENFERMEIRO	E. E. CECÍLIA ROLEMBERG PORTO GUELLI	PERÍODO 01	SALA 04
11782	LUIZA PEREIRA LEAL	MÉDICO NEFROLOGISTA	E. E. CECÍLIA ROLEMBERG PORTO GUELLI	PERÍODO 02	SALA 06	10632	MARCOS ANTÔNIO PIRES DA COSTA	ENFERMEIRO	E. E. CECÍLIA ROLEMBERG PORTO GUELLI	PERÍODO 01	SALA 04
10720	LUIZA SALVADOR ROHWEDDER	ENFERMEIRO	E. E. CECÍLIA ROLEMBERG PORTO GUELLI	PERÍODO 01	SALA 03	10523	MARCOS CRUZ BERCA	ENFERMEIRO	E. E. CECÍLIA ROLEMBERG PORTO GUELLI	PERÍODO 01	SALA 04
10454	LUZENI RIBEIRO DE SOUZA	ENFERMEIRO	E. E. CECÍLIA ROLEMBERG PORTO GUELLI	PERÍODO 01	SALA 03	11665	MARCOS GUILHERME FERREIRA	ENFERMEIRO	E. E. CECÍLIA ROLEMBERG PORTO GUELLI	PERÍODO 01	SALA 04
10362	LUZIA HELENA DE QUEIROZ	ENFERMEIRO	E. E. CECÍLIA ROLEMBERG PORTO GUELLI	PERÍODO 01	SALA 03	11664	MARGA SIMONE SCHROER KONO	ENFERMEIRO	E. E. CECÍLIA ROLEMBERG PORTO GUELLI	PERÍODO 01	SALA 04
10673	LUZIA ISABELA RODRIGUES	ENFERMEIRO	E. E. CECÍLIA ROLEMBERG PORTO GUELLI	PERÍODO 01	SALA 04	11757	MARIA AMANDA RAMOS LIERS	ENFERMEIRO	E. E. CECÍLIA ROLEMBERG PORTO GUELLI	PERÍODO 01	SALA 04
11678	MAGNA ALVES DE ALMEIDA	ENFERMEIRO	E. E. CECÍLIA ROLEMBERG PORTO GUELLI	PERÍODO 01	SALA 04	11618	MARIA AMÉLIA ALVES PEREIRA	AUXILIAR DE SAÚDE BUCAL	E. E. CECÍLIA ROLEMBERG PORTO GUELLI	PERÍODO 02	SALA 03
11959	MAIARA BIANCA CREPALDI	ENFERMEIRO	E. E. CECÍLIA ROLEMBERG PORTO GUELLI	PERÍODO 01	SALA 04	11020	MARIA APARECIDA ALVES SALES	ENFERMEIRO	E. E. CECÍLIA ROLEMBERG PORTO GUELLI	PERÍODO 01	SALA 04
11796	MAIARA COSTA SANTOS	ENFERMEIRO	E. E. CECÍLIA ROLEMBERG PORTO GUELLI	PERÍODO 01	SALA 04	10295	MARIA APARECIDA DA SILVA	ENFERMEIRO	E. E. CECÍLIA ROLEMBERG PORTO GUELLI	PERÍODO 01	SALA 04
10899	MAÍRA APARECIDA DIAS	AUXILIAR DE SAÚDE BUCAL	E. E. CECÍLIA ROLEMBERG PORTO GUELLI	PERÍODO 02	SALA 03	11564	MARIA CAROLINA BENAGLIA BORGES	ENFERMEIRO	E. E. CECÍLIA ROLEMBERG PORTO GUELLI	PERÍODO 01	SALA 04
11568	MAIZA CHRISTINA MENDES BOIKO	ENFERMEIRO	E. E. CECÍLIA ROLEMBERG PORTO GUELLI	PERÍODO 01	SALA 04	11466	MARIA CAROLINA DE CASTRO	ENFERMEIRO	E. E. CECÍLIA ROLEMBERG PORTO GUELLI	PERÍODO 01	SALA 04
11829	MALENA ANGEL LOURENÇO	ENFERMEIRO	E. E. CECÍLIA ROLEMBERG PORTO GUELLI	PERÍODO 01	SALA 04	10532	MARIA CAROLINA MARTINS	ENFERMEIRO	E. E. CECÍLIA ROLEMBERG PORTO GUELLI	PERÍODO 01	SALA 04
10386	MALLY DE SOUSA	AUXILIAR DE SAÚDE BUCAL	E. E. CECÍLIA ROLEMBERG PORTO GUELLI	PERÍODO 02	SALA 03	11888	MARIA CAROLINA PINTO MARTINS	ENFERMEIRO	E. E. CECÍLIA ROLEMBERG PORTO GUELLI	PERÍODO 01	SALA 04
10211	MANOEL LOPES DE SOUZA	ENFERMEIRO	E. E. CECÍLIA ROLEMBERG PORTO GUELLI	PERÍODO 01	SALA 04	11360	MARIA CAROLINE ALVARENGA	ENFERMEIRO	E. E. CECÍLIA ROLEMBERG PORTO GUELLI	PERÍODO 01	SALA 04
11935	MANUELLA SOUZA OLIVEIRA	AUXILIAR DE SAÚDE BUCAL	E. E. CECÍLIA ROLEMBERG PORTO GUELLI	PERÍODO 02	SALA 03	10472	MARIA CLARA VIOTO GRAGNANI	ENFERMEIRO	E. E. CECÍLIA ROLEMBERG PORTO GUELLI	PERÍODO 01	SALA 04
10830	MARA LÚCIA DA SILVA	AUXILIAR DE SAÚDE BUCAL	E. E. CECÍLIA ROLEMBERG PORTO GUELLI	PERÍODO 02	SALA 03	11698	MARIA CLAUDIA GALINDO	ENFERMEIRO	E. E. CECÍLIA ROLEMBERG PORTO GUELLI	PERÍODO 01	SALA 04
11383	MARA TAMIRES COSTA DIAS	ENFERMEIRO	E. E. CECÍLIA ROLEMBERG PORTO GUELLI	PERÍODO 01	SALA 04	10270	MARIA CLEIDIMAR MORAIS BARRETO	ENFERMEIRO	E. E. CECÍLIA ROLEMBERG PORTO GUELLI	PERÍODO 01	SALA 04
10348	MARCELA DA MOTTA COSTA	ENFERMEIRO	E. E. CECÍLIA ROLEMBERG PORTO GUELLI	PERÍODO 01	SALA 04	10859	MARIA CRISTINA VIEIRA DA SILVA	ENFERMEIRO	E. E. CECÍLIA ROLEMBERG PORTO GUELLI	PERÍODO 01	SALA 04
10539	MARCELE CALHEIROS DE LIMA	ENFERMEIRO	E. E. CECÍLIA ROLEMBERG PORTO GUELLI	PERÍODO 01	SALA 04	11351	MARIA DAS GRACAS SILVA MIRANDA	ENFERMEIRO	E. E. CECÍLIA ROLEMBERG PORTO GUELLI	PERÍODO 01	SALA 04
11908	MARCELINE CAROLINE SANTOS DE SOUZA	AUXILIAR DE SAÚDE BUCAL	E. E. CECÍLIA ROLEMBERG PORTO GUELLI	PERÍODO 02	SALA 03	11815	MARIA DE FATIMA ALMEIDA RAMALHO	ENFERMEIRO	E. E. CECÍLIA ROLEMBERG PORTO GUELLI	PERÍODO 01	SALA 04



GESTÃO DE PESSOAS

11482	MARIA DE FATIMA DE DEUS SANTOS	ENFERMEIRO	E. E. CECÍLIA ROLEMBERG PORTO GUELLI	PERÍODO 01	SALA 04	11003	MARIA VANESSA COSTA RODRIGUES SOUSA	ENFERMEIRO	E. E. CECÍLIA ROLEMBERG PORTO GUELLI	PERÍODO 01	SALA 05
10101	MARIA DE FATIMA FREIRE AMORIM	MEDICO PEDIATRA	E. E. CECÍLIA ROLEMBERG PORTO GUELLI	PERÍODO 02	SALA 05	11338	MARIANA CAMARGO FRANCO	ENFERMEIRO	E. E. CECÍLIA ROLEMBERG PORTO GUELLI	PERÍODO 01	SALA 05
10566	MARIA DE FATIMA PAVUNA A. P. TUPINAMBÁ	ENFERMEIRO	E. E. CECÍLIA ROLEMBERG PORTO GUELLI	PERÍODO 01	SALA 04	10227	MARIANA CHULTS TRAVAGIN JULIANO	ENFERMEIRO	E. E. CECÍLIA ROLEMBERG PORTO GUELLI	PERÍODO 01	SALA 05
10261	MÁRIA DE LOURDES TELES DE SOUZA SANTOS	ENFERMEIRO	E. E. CECÍLIA ROLEMBERG PORTO GUELLI	PERÍODO 01	SALA 05	10568	MARIANA INÊS TREVISAN	ENFERMEIRO	E. E. CECÍLIA ROLEMBERG PORTO GUELLI	PERÍODO 01	SALA 05
10800	MARIA DO SOCORRO TAVARES DOS SANTOS	ENFERMEIRO	E. E. CECÍLIA ROLEMBERG PORTO GUELLI	PERÍODO 01	SALA 05	10828	MARIANA IZABEL ADAMI	AUXILIAR DE SAÚDE BUCAL	E. E. CECÍLIA ROLEMBERG PORTO GUELLI	PERÍODO 02	SALA 03
10076	MARIA EDIVANIA MACIEL	ENFERMEIRO	E. E. CECÍLIA ROLEMBERG PORTO GUELLI	PERÍODO 01	SALA 05	11163	MARIANA LARISSA MARTINS	ENFERMEIRO	E. E. CECÍLIA ROLEMBERG PORTO GUELLI	PERÍODO 01	SALA 05
10118	MARIA EDUARDA PERELLI DE FARIA	ENFERMEIRO	E. E. CECÍLIA ROLEMBERG PORTO GUELLI	PERÍODO 01	SALA 05	11974	MARIANA MARTINS FELTRIM SIQUEIRA	ENFERMEIRO	E. E. CECÍLIA ROLEMBERG PORTO GUELLI	PERÍODO 01	SALA 05
10714	MARIA EGILANE CUNHA ARAUJO	ENFERMEIRO	E. E. CECÍLIA ROLEMBERG PORTO GUELLI	PERÍODO 01	SALA 05	10131	MARIANA PINHEIRO GONÇALVES	ENFERMEIRO	E. E. CECÍLIA ROLEMBERG PORTO GUELLI	PERÍODO 01	SALA 05
12004	MARIA ESTELA DA SILVA	ENFERMEIRO	E. E. CECÍLIA ROLEMBERG PORTO GUELLI	PERÍODO 01	SALA 05	10651	MARIANA RIBOLLI	ENFERMEIRO	E. E. CECÍLIA ROLEMBERG PORTO GUELLI	PERÍODO 01	SALA 05
10130	MARIA EUGENIA VACA FRANCO	MEDICO PEDIATRA	E. E. CECÍLIA ROLEMBERG PORTO GUELLI	PERÍODO 02	SALA 05	11382	MARIANA ZEPPELINI	ENFERMEIRO	E. E. CECÍLIA ROLEMBERG PORTO GUELLI	PERÍODO 01	SALA 05
11453	MARIA FERNANDA MEDINILLA CAMARGO PETRUCCI	ENFERMEIRO	E. E. CECÍLIA ROLEMBERG PORTO GUELLI	PERÍODO 01	SALA 05	11134	MARIANE MENDES	ENFERMEIRO	E. E. CECÍLIA ROLEMBERG PORTO GUELLI	PERÍODO 01	SALA 05
11390	MARIA GABRIELA RIBEIRO	ENFERMEIRO	E. E. CECÍLIA ROLEMBERG PORTO GUELLI	PERÍODO 01	SALA 05	11622	MARIANNA PEREIRA E SILVA	ENFERMEIRO	E. E. CECÍLIA ROLEMBERG PORTO GUELLI	PERÍODO 01	SALA 05
11778	MARIA GORETE GOMES NUNES	ENFERMEIRO	E. E. CECÍLIA ROLEMBERG PORTO GUELLI	PERÍODO 01	SALA 05	10189	MARILENE DE JESUS LIMA	ENFERMEIRO	E. E. CECÍLIA ROLEMBERG PORTO GUELLI	PERÍODO 01	SALA 05
10037	MARIA HELENA BERTOLLO	ENFERMEIRO	E. E. CECÍLIA ROLEMBERG PORTO GUELLI	PERÍODO 01	SALA 05	10731	MARILENE MARIA DA SILVA	ENFERMEIRO	E. E. CECÍLIA ROLEMBERG PORTO GUELLI	PERÍODO 01	SALA 05
10165	MARIA HELOIZA SALVIANO	ENFERMEIRO	E. E. CECÍLIA ROLEMBERG PORTO GUELLI	PERÍODO 01	SALA 05	10493	MARILIA BUENO FELICIANO DA SILVA	AUXILIAR DE SAÚDE BUCAL	E. E. CECÍLIA ROLEMBERG PORTO GUELLI	PERÍODO 02	SALA 03
11173	MARIA IVANILZA DOS SANTOS OLIVEIRA	ENFERMEIRO	E. E. CECÍLIA ROLEMBERG PORTO GUELLI	PERÍODO 01	SALA 05	10157	MARILIA ISABELA SILVEIRA DE MORAIS	MEDICO PEDIATRA	E. E. CECÍLIA ROLEMBERG PORTO GUELLI	PERÍODO 02	SALA 05
11867	MARIA JOSE ALMEIDA DA SILVA FELIPPE	ENFERMEIRO	E. E. CECÍLIA ROLEMBERG PORTO GUELLI	PERÍODO 01	SALA 05	10269	MARILU VIEIRA RAMOS	ENFERMEIRO	E. E. CECÍLIA ROLEMBERG PORTO GUELLI	PERÍODO 01	SALA 05
10452	MARIA JOSÉ SILVA	AUXILIAR DE SAÚDE BUCAL	E. E. CECÍLIA ROLEMBERG PORTO GUELLI	PERÍODO 02	SALA 03	10910	MARINA APARECIDA DA SILVA MORENO	ENFERMEIRO	E. E. CECÍLIA ROLEMBERG PORTO GUELLI	PERÍODO 01	SALA 05
11809	MARIA JULIA CARNEIRO MESSIAS	AUXILIAR DE SAÚDE BUCAL	E. E. CECÍLIA ROLEMBERG PORTO GUELLI	PERÍODO 02	SALA 03	10717	MARINA ASSIS SIERRA DOS SANTOS	ENFERMEIRO	E. E. CECÍLIA ROLEMBERG PORTO GUELLI	PERÍODO 01	SALA 05
10550	MARIA JULIA MATTOS PASSOS	ENFERMEIRO	E. E. CECÍLIA ROLEMBERG PORTO GUELLI	PERÍODO 01	SALA 05	11542	MARINA GOBBO VIEIRA	ENFERMEIRO	E. E. CECÍLIA ROLEMBERG PORTO GUELLI	PERÍODO 01	SALA 05
10845	MARIA LEIDIANE FILHA	ENFERMEIRO	E. E. CECÍLIA ROLEMBERG PORTO GUELLI	PERÍODO 01	SALA 05	11920	MARINA GOMES DOS SANTOS	ENFERMEIRO	E. E. CECÍLIA ROLEMBERG PORTO GUELLI	PERÍODO 01	SALA 06
10303	MARIA LUCIA CORRÊA OLIVEIRA	AUXILIAR DE SAÚDE BUCAL	E. E. CECÍLIA ROLEMBERG PORTO GUELLI	PERÍODO 02	SALA 03	10922	MARINA LOPES SENSULINI GONÇALVES	ENFERMEIRO	E. E. CECÍLIA ROLEMBERG PORTO GUELLI	PERÍODO 01	SALA 06
11352	MARIA LUDIMILE SANTIAGO DE OLIVEIRA	ENFERMEIRO	E. E. CECÍLIA ROLEMBERG PORTO GUELLI	PERÍODO 01	SALA 05	10782	MARINA MATILE TOLEDO	ENFERMEIRO	E. E. CECÍLIA ROLEMBERG PORTO GUELLI	PERÍODO 01	SALA 06
10123	MARIA LUIZA PRADELLA CARVALHO	ENFERMEIRO	E. E. CECÍLIA ROLEMBERG PORTO GUELLI	PERÍODO 01	SALA 05	10490	MARINA SPINELLI BRAGA	ENFERMEIRO	E. E. CECÍLIA ROLEMBERG PORTO GUELLI	PERÍODO 01	SALA 06
11257	MARIA LUZINEIDE PEREIRA SANTANA	AUXILIAR DE SAÚDE BUCAL	E. E. CECÍLIA ROLEMBERG PORTO GUELLI	PERÍODO 02	SALA 03	10257	MARINA TEIXEIRA DA SILVA	ENFERMEIRO	E. E. CECÍLIA ROLEMBERG PORTO GUELLI	PERÍODO 01	SALA 06
10567	MARIA MADALENA DA CONCEICAO VARJAO	AUXILIAR DE SAÚDE BUCAL	E. E. CECÍLIA ROLEMBERG PORTO GUELLI	PERÍODO 02	SALA 03	10241	MARINEZ SILVA TERTULIANO TENÓRIO	ENFERMEIRO	E. E. CECÍLIA ROLEMBERG PORTO GUELLI	PERÍODO 01	SALA 06
11479	MARIA NOGUEIRA DE JESUS MASCARENHAS	ENFERMEIRO	E. E. CECÍLIA ROLEMBERG PORTO GUELLI	PERÍODO 01	SALA 05	11562	MARIO LUIZ DIAS DOS SANTOS JUNIOR	ENFERMEIRO	E. E. CECÍLIA ROLEMBERG PORTO GUELLI	PERÍODO 01	SALA 06
10842	MARIA OZINETI DE SOUSA	ENFERMEIRO	E. E. CECÍLIA ROLEMBERG PORTO GUELLI	PERÍODO 01	SALA 05	11021	MARLENE ALVES DE LIMA	ENFERMEIRO	E. E. CECÍLIA ROLEMBERG PORTO GUELLI	PERÍODO 01	SALA 06
11519	MARIA PURÍSSIMA SOUZA SILVA	ENFERMEIRO	E. E. CECÍLIA ROLEMBERG PORTO GUELLI	PERÍODO 01	SALA 05	10973	MARLENE SILVA LEITE	ENFERMEIRO	E. E. CECÍLIA ROLEMBERG PORTO GUELLI	PERÍODO 01	SALA 06
10155	MARIA RAIANE CAVALCANTE DA SILVA	ENFERMEIRO	E. E. CECÍLIA ROLEMBERG PORTO GUELLI	PERÍODO 01	SALA 05	10089	MARLI GOMES FERREIRA	ENFERMEIRO	E. E. CECÍLIA ROLEMBERG PORTO GUELLI	PERÍODO 01	SALA 06
12012	MARIA ROSANGELA LIMA DE SOUSA	ENFERMEIRO	E. E. CECÍLIA ROLEMBERG PORTO GUELLI	PERÍODO 01	SALA 05	10667	MARTA MARIA KEMP	MÉDICO GINECOLOGISTA	E. E. CECÍLIA ROLEMBERG PORTO GUELLI	PERÍODO 02	SALA 06
10088	MARIA STELA SOARES DA SILVA NASCIMENTO	ENFERMEIRO	E. E. CECÍLIA ROLEMBERG PORTO GUELLI	PERÍODO 01	SALA 05	11869	MARTA QUEREN DA SILVA SOARES DUARTE	AUXILIAR DE SAÚDE BUCAL	E. E. CECÍLIA ROLEMBERG PORTO GUELLI	PERÍODO 02	SALA 03
10542	MARIA TATIANE ANDRADE DE SOUZA	ENFERMEIRO	E. E. CECÍLIA ROLEMBERG PORTO GUELLI	PERÍODO 01	SALA 05	11333	MARTA SOUSA LIMA	ENFERMEIRO	E. E. CECÍLIA ROLEMBERG PORTO GUELLI	PERÍODO 01	SALA 06
10114	MARIA VANESSA BARRETO DE OLIVEIRA	ENFERMEIRO	E. E. CECÍLIA ROLEMBERG PORTO GUELLI	PERÍODO 01	SALA 05	11317	MARY ELLEN ARAUJO PRETE	ENFERMEIRO	E. E. CECÍLIA ROLEMBERG PORTO GUELLI	PERÍODO 01	SALA 06



GESTÃO DE PESSOAS

11334	MATHEUS HENRIQUE SANTOS RIBEIRO	ENFERMEIRO	E. E. CECÍLIA ROLEMBERG PORTO GUELLI	PERÍODO 01	SALA 06	11245	MILENA REGINA DA SILVA	ENFERMEIRO	E. E. CECÍLIA ROLEMBERG PORTO GUELLI	PERÍODO 01	SALA 07
10125	MATHEUS VICTOR FERREIRA	ENFERMEIRO	E. E. CECÍLIA ROLEMBERG PORTO GUELLI	PERÍODO 01	SALA 06	11877	MILENA ROBERTA PINTO DE CAMARGO	ENFERMEIRO	E. E. CECÍLIA ROLEMBERG PORTO GUELLI	PERÍODO 01	SALA 07
10044	MAURO CESAR OLIVEIRA SENA	ENFERMEIRO	E. E. CECÍLIA ROLEMBERG PORTO GUELLI	PERÍODO 01	SALA 06	10748	MILENA THEODORO	MEDICO PEDIATRA	E. E. CECÍLIA ROLEMBERG PORTO GUELLI	PERÍODO 02	SALA 05
10341	MAYANE MIRANDA DOS SANTOS	ENFERMEIRO	E. E. CECÍLIA ROLEMBERG PORTO GUELLI	PERÍODO 01	SALA 06	11944	MILENE CIRINO DA SILVA	ENFERMEIRO	E. E. CECÍLIA ROLEMBERG PORTO GUELLI	PERÍODO 01	SALA 07
10533	MAYARA BORSSATTO PARAZZI ATTISANO	ENFERMEIRO	E. E. CECÍLIA ROLEMBERG PORTO GUELLI	PERÍODO 01	SALA 06	10655	MILENE GABRIELY DOMINGUES DE SOUZA	ENFERMEIRO	E. E. CECÍLIA ROLEMBERG PORTO GUELLI	PERÍODO 01	SALA 07
11489	MAYARA CRISTINA FERREIRA	ENFERMEIRO	E. E. CECÍLIA ROLEMBERG PORTO GUELLI	PERÍODO 01	SALA 06	10022	MILENI APARECIDA ROSSI SANTANA	ENFERMEIRO	E. E. CECÍLIA ROLEMBERG PORTO GUELLI	PERÍODO 01	SALA 07
11756	MAYARA DA SILVA CARNEIRO	ENFERMEIRO	E. E. CECÍLIA ROLEMBERG PORTO GUELLI	PERÍODO 01	SALA 06	11267	MILKA REGINA MENDES DOS SANTOS	ENFERMEIRO	E. E. CECÍLIA ROLEMBERG PORTO GUELLI	PERÍODO 01	SALA 07
11403	MAYARA DE LIMA PEDROSO	ENFERMEIRO	E. E. CECÍLIA ROLEMBERG PORTO GUELLI	PERÍODO 01	SALA 06	10127	MILLARY CHRISTIAN CÂNDIDO NUNES	ENFERMEIRO	E. E. CECÍLIA ROLEMBERG PORTO GUELLI	PERÍODO 01	SALA 07
11363	MAYARA DE OLIVEIRA VILARINHO	ENFERMEIRO	E. E. CECÍLIA ROLEMBERG PORTO GUELLI	PERÍODO 01	SALA 06	11745	MIQUEIAS ALVARES PINHEIRO	ENFERMEIRO	E. E. CECÍLIA ROLEMBERG PORTO GUELLI	PERÍODO 01	SALA 07
10084	MAYARA GABRIELE PEREIRA	ENFERMEIRO	E. E. CECÍLIA ROLEMBERG PORTO GUELLI	PERÍODO 01	SALA 06	10252	MIRELY CAROLINE PEREIRA POCO	AUXILIAR DE SAÚDE BUCAL	E. E. CECÍLIA ROLEMBERG PORTO GUELLI	PERÍODO 02	SALA 03
10246	MAYARA GOMES DA CRUZ	ENFERMEIRO	E. E. CECÍLIA ROLEMBERG PORTO GUELLI	PERÍODO 01	SALA 06	10967	MIRIAM FERREIRA DE ANDRADE	AUXILIAR DE SAÚDE BUCAL	E. E. CECÍLIA ROLEMBERG PORTO GUELLI	PERÍODO 02	SALA 03
10933	MAYARA OLAIA MECATI	ENFERMEIRO	E. E. CECÍLIA ROLEMBERG PORTO GUELLI	PERÍODO 01	SALA 06	11080	MIRIAM VAZ DOS SANTOS BONAMIGO	ENFERMEIRO	E. E. CECÍLIA ROLEMBERG PORTO GUELLI	PERÍODO 01	SALA 07
11531	MAYARA RAQUEL SILVA	ENFERMEIRO	E. E. CECÍLIA ROLEMBERG PORTO GUELLI	PERÍODO 01	SALA 06	10661	MIRIAM YUKIKO SADASUE OGURI	ENFERMEIRO	E. E. CECÍLIA ROLEMBERG PORTO GUELLI	PERÍODO 01	SALA 07
11671	MAYARA SILVA RECCHIA	ENFERMEIRO	E. E. CECÍLIA ROLEMBERG PORTO GUELLI	PERÍODO 01	SALA 06	10374	MIRIAN LIBORIO LIMA SOUSA	ENFERMEIRO	E. E. CECÍLIA ROLEMBERG PORTO GUELLI	PERÍODO 01	SALA 07
11378	MAYARA STHEFANI VOLPATO MARTINS	ENFERMEIRO	E. E. CECÍLIA ROLEMBERG PORTO GUELLI	PERÍODO 01	SALA 06	11441	MISLAINE GONÇALVES	ENFERMEIRO	E. E. CECÍLIA ROLEMBERG PORTO GUELLI	PERÍODO 01	SALA 07
11405	MAYCKSON BRENNO RIBEIRO DA SILVA	ENFERMEIRO	E. E. CECÍLIA ROLEMBERG PORTO GUELLI	PERÍODO 01	SALA 06	11253	MONALINE CRISTINA RAMOS BASTOS DE BARROS	MÉDICO PSQUIATRA INFANTIL	E. E. CECÍLIA ROLEMBERG PORTO GUELLI	PERÍODO 02	SALA 06
10083	MAYRA APARECIDA TEIXEIRA VELOSO COSTA	ENFERMEIRO	E. E. CECÍLIA ROLEMBERG PORTO GUELLI	PERÍODO 01	SALA 06	10737	MONICA ALMEIDA DE OLIVEIRA	AUXILIAR DE SAÚDE BUCAL	E. E. CECÍLIA ROLEMBERG PORTO GUELLI	PERÍODO 02	SALA 03
11641	MAYSA KEMELY SANTOS GOMES	ENFERMEIRO	E. E. CECÍLIA ROLEMBERG PORTO GUELLI	PERÍODO 01	SALA 06	11887	MONICA GALDINO DA SILVA	ENFERMEIRO	E. E. CECÍLIA ROLEMBERG PORTO GUELLI	PERÍODO 01	SALA 07
11709	MELISSA KETHLEEN VERAS RIBEIRO	ENFERMEIRO	E. E. CECÍLIA ROLEMBERG PORTO GUELLI	PERÍODO 01	SALA 06	10477	MONICA IRENE AMARO	ENFERMEIRO	E. E. CECÍLIA ROLEMBERG PORTO GUELLI	PERÍODO 01	SALA 07
10504	MELQUISEDEQUE MENDES DOS SANTOS	ENFERMEIRO	E. E. CECÍLIA ROLEMBERG PORTO GUELLI	PERÍODO 01	SALA 06	10404	MÔNICA MARSON DE OLIVEIRA	ENFERMEIRO	E. E. CECÍLIA ROLEMBERG PORTO GUELLI	PERÍODO 01	SALA 07
10766	MERILYN DA SILVA CARVALHO GOTTARDI	ENFERMEIRO	E. E. CECÍLIA ROLEMBERG PORTO GUELLI	PERÍODO 01	SALA 06	11087	MONICA VALERIANO ALVES	ENFERMEIRO	E. E. CECÍLIA ROLEMBERG PORTO GUELLI	PERÍODO 01	SALA 07
11286	MICHAEL DOUGLAS ADORNO MARACAS	ENFERMEIRO	E. E. CECÍLIA ROLEMBERG PORTO GUELLI	PERÍODO 01	SALA 06	10014	MONIQUE BARBARA MACEDO	ENFERMEIRO	E. E. CECÍLIA ROLEMBERG PORTO GUELLI	PERÍODO 01	SALA 07
10318	MICHEL CANDIDO DA SILVA	ENFERMEIRO	E. E. CECÍLIA ROLEMBERG PORTO GUELLI	PERÍODO 01	SALA 06	11658	MURILO CARVALHO FERREIRA	AUXILIAR DE SAÚDE BUCAL	E. E. CECÍLIA ROLEMBERG PORTO GUELLI	PERÍODO 02	SALA 03
12003	MICHELA CORRÊA DA SILVA LOPES	ENFERMEIRO	E. E. CECÍLIA ROLEMBERG PORTO GUELLI	PERÍODO 01	SALA 06	11891	MYLENA LETÍCIA SANTOS FERREIRA	ENFERMEIRO	E. E. CECÍLIA ROLEMBERG PORTO GUELLI	PERÍODO 01	SALA 07
11083	MICHELE CRISTINA DE OLIVEIRA PINTO	ENFERMEIRO	E. E. CECÍLIA ROLEMBERG PORTO GUELLI	PERÍODO 01	SALA 06	10240	NADIR ROSANGELA DOMINGOS	AUXILIAR DE SAÚDE BUCAL	E. E. CECÍLIA ROLEMBERG PORTO GUELLI	PERÍODO 02	SALA 03
12008	MICHELE EUGÊNIO DA SILVA VIGARINHO	ENFERMEIRO	E. E. CECÍLIA ROLEMBERG PORTO GUELLI	PERÍODO 01	SALA 06	10734	NAIARA SOARES COSTA CARVALHO	ENFERMEIRO	E. E. CECÍLIA ROLEMBERG PORTO GUELLI	PERÍODO 01	SALA 07
10382	MICHELE GUIMARÃES DOS SANTOS	ENFERMEIRO	E. E. CECÍLIA ROLEMBERG PORTO GUELLI	PERÍODO 01	SALA 06	10902	NAISA DOS REIS ANTUNES	AUXILIAR DE SAÚDE BUCAL	E. E. CECÍLIA ROLEMBERG PORTO GUELLI	PERÍODO 02	SALA 03
10809	MICHELLE BELCHIOR DE SOUSA DIMAS	ENFERMEIRO	E. E. CECÍLIA ROLEMBERG PORTO GUELLI	PERÍODO 01	SALA 06	10043	NANCY MARTINS DE OLIVEIRA	ENFERMEIRO	E. E. CECÍLIA ROLEMBERG PORTO GUELLI	PERÍODO 01	SALA 07
11366	MICHELLE CASSIA MOREIRA DA SILVA	AUXILIAR DE SAÚDE BUCAL	E. E. CECÍLIA ROLEMBERG PORTO GUELLI	PERÍODO 02	SALA 03	10886	NATALIA BIANCHINI BONINI	MEDICO PEDIATRA	E. E. CECÍLIA ROLEMBERG PORTO GUELLI	PERÍODO 02	SALA 05
10913	MICHELLE CRISTINA SANTOS	ENFERMEIRO	E. E. CECÍLIA ROLEMBERG PORTO GUELLI	PERÍODO 01	SALA 06	11893	NATALIA CAROLINE FERREIRA LUCHINI	ENFERMEIRO	E. E. CECÍLIA ROLEMBERG PORTO GUELLI	PERÍODO 01	SALA 07
11819	MICHELLE TATIANE DA SILVA	ENFERMEIRO	E. E. CECÍLIA ROLEMBERG PORTO GUELLI	PERÍODO 01	SALA 06	10035	NATALIA DA SILVA LIMA	ENFERMEIRO	E. E. CECÍLIA ROLEMBERG PORTO GUELLI	PERÍODO 01	SALA 07
11211	MIKAELLI VIEIRA ROCHA	ENFERMEIRO	E. E. CECÍLIA ROLEMBERG PORTO GUELLI	PERÍODO 01	SALA 07	10244	NATÁLIA GABRIELI OLIVEIRA GALVÃO	ENFERMEIRO	E. E. CECÍLIA ROLEMBERG PORTO GUELLI	PERÍODO 01	SALA 07
10723	MILENA APARECIDA ALVES	ENFERMEIRO	E. E. CECÍLIA ROLEMBERG PORTO GUELLI	PERÍODO 01	SALA 07	11976	NATALIA GRANDI CARRILLO	ENFERMEIRO	E. E. CECÍLIA ROLEMBERG PORTO GUELLI	PERÍODO 01	SALA 07
11790	MILENA BERTOLINO DE JESUS	ENFERMEIRO	E. E. CECÍLIA ROLEMBERG PORTO GUELLI	PERÍODO 01	SALA 07	11926	NATALIA LOBO DA SILVA	ENFERMEIRO	E. E. CECÍLIA ROLEMBERG PORTO GUELLI	PERÍODO 01	SALA 07



GESTÃO DE PESSOAS

11681	NATÁLIA SANTANA DA SILVA	ENFERMEIRO	E. E. CECÍLIA ROLEMBERG PORTO GUELLI	PERÍODO 01	SALA 07	11444	PAOLA ELIANA JARA DA CRUZ	ENFERMEIRO	E. E. CECÍLIA ROLEMBERG PORTO GUELLI	PERÍODO 01	SALA 08
10592	NATALÍCIA DINIZ DA ROCHA	ENFERMEIRO	E. E. CECÍLIA ROLEMBERG PORTO GUELLI	PERÍODO 01	SALA 07	11729	PAOLA GRACIELA COSTA CARVALHO	ENFERMEIRO	E. E. CECÍLIA ROLEMBERG PORTO GUELLI	PERÍODO 01	SALA 08
10912	NATALLIA NATALI DE CAMARGO FRENHI	AUXILIAR DE SAÚDE BUCAL	E. E. CECÍLIA ROLEMBERG PORTO GUELLI	PERÍODO 02	SALA 03	10159	PAOLA MACIEL JATOBA	ENFERMEIRO	E. E. CECÍLIA ROLEMBERG PORTO GUELLI	PERÍODO 01	SALA 08
10930	NATALY RAMIRES FRANCO	ENFERMEIRO	E. E. CECÍLIA ROLEMBERG PORTO GUELLI	PERÍODO 01	SALA 07	11266	PAOLA MAIA BOLLANI	MÉDICO GINECOLOGISTA	E. E. CECÍLIA ROLEMBERG PORTO GUELLI	PERÍODO 02	SALA 06
11394	NATHALIA DA SILVA ROSA	ENFERMEIRO	E. E. CECÍLIA ROLEMBERG PORTO GUELLI	PERÍODO 01	SALA 07	11431	PATRÍCIA APARECIDA BRANCO DA SILVA	AUXILIAR DE SAÚDE BUCAL	E. E. CECÍLIA ROLEMBERG PORTO GUELLI	PERÍODO 02	SALA 04
11263	NATHÁLIA DORALICE VALERIANO COLODO	AUXILIAR DE SAÚDE BUCAL	E. E. CECÍLIA ROLEMBERG PORTO GUELLI	PERÍODO 02	SALA 03	10250	PATRÍCIA APARECIDA GOBETTI SANTOS	AUXILIAR DE SAÚDE BUCAL	E. E. CECÍLIA ROLEMBERG PORTO GUELLI	PERÍODO 02	SALA 04
10719	NATHALIA GONÇALVES BANDEIRA	ENFERMEIRO	E. E. CECÍLIA ROLEMBERG PORTO GUELLI	PERÍODO 01	SALA 07	10665	PATRICIA APARECIDA HENRIQUE ALVES	ENFERMEIRO	E. E. CECÍLIA ROLEMBERG PORTO GUELLI	PERÍODO 01	SALA 08
11512	NATHALIA KAROLINE SEQUEIRA DE ABREU	ENFERMEIRO	E. E. CECÍLIA ROLEMBERG PORTO GUELLI	PERÍODO 01	SALA 07	11053	PATRICIA DA SILVA CARVALHO	ENFERMEIRO	E. E. CECÍLIA ROLEMBERG PORTO GUELLI	PERÍODO 01	SALA 08
11421	NAYARA CRISTINA DOS SANTOS	AUXILIAR DE SAÚDE BUCAL	E. E. CECÍLIA ROLEMBERG PORTO GUELLI	PERÍODO 02	SALA 03	10854	PATRÍCIA DANTAS SOUZA	ENFERMEIRO	E. E. CECÍLIA ROLEMBERG PORTO GUELLI	PERÍODO 01	SALA 08
10855	NAYARA GLEICY GALINDO DIAS	ENFERMEIRO	E. E. CECÍLIA ROLEMBERG PORTO GUELLI	PERÍODO 01	SALA 07	10067	PATRÍCIA FERREIRA DE SALES	ENFERMEIRO	E. E. CECÍLIA ROLEMBERG PORTO GUELLI	PERÍODO 01	SALA 08
11951	NAYARA TORRES VIEIRA	ENFERMEIRO	E. E. CECÍLIA ROLEMBERG PORTO GUELLI	PERÍODO 01	SALA 07	10038	PATRICIA LOURENÇO BARRANCO	ENFERMEIRO	E. E. CECÍLIA ROLEMBERG PORTO GUELLI	PERÍODO 01	SALA 08
11953	NEIDNA CILENE DE MELO PALAZON	ENFERMEIRO	E. E. CECÍLIA ROLEMBERG PORTO GUELLI	PERÍODO 01	SALA 07	10772	PATRICIA MARCHINI ITO	ENFERMEIRO	E. E. CECÍLIA ROLEMBERG PORTO GUELLI	PERÍODO 01	SALA 08
10476	NEILA FERREIRA BATISTA	AUXILIAR DE SAÚDE BUCAL	E. E. CECÍLIA ROLEMBERG PORTO GUELLI	PERÍODO 02	SALA 03	11497	PATRÍCIA MENDES IZQUIERDO	ENFERMEIRO	E. E. CECÍLIA ROLEMBERG PORTO GUELLI	PERÍODO 01	SALA 08
10016	NEY BARBARA CORDEIRO DE ASSIS	ENFERMEIRO	E. E. CECÍLIA ROLEMBERG PORTO GUELLI	PERÍODO 01	SALA 07	10139	PATRÍCIA RODRIGUES ALMEIDA RAMOS	AUXILIAR DE SAÚDE BUCAL	E. E. CECÍLIA ROLEMBERG PORTO GUELLI	PERÍODO 02	SALA 04
10920	NICOLE GABRIELLE DE ALMEIDA ARAUJO	ENFERMEIRO	E. E. CECÍLIA ROLEMBERG PORTO GUELLI	PERÍODO 01	SALA 07	11204	PATRÍCIA XAVIER MACIEL PE XAVIER	ENFERMEIRO	E. E. CECÍLIA ROLEMBERG PORTO GUELLI	PERÍODO 01	SALA 08
11384	NICOLE IMACULADA DIAS CALEGARO CALDI	ENFERMEIRO	E. E. CECÍLIA ROLEMBERG PORTO GUELLI	PERÍODO 01	SALA 07	11030	PAULA AMATUZZI TOSI	MÉDICO GINECOLOGISTA	E. E. CECÍLIA ROLEMBERG PORTO GUELLI	PERÍODO 02	SALA 06
11706	NICOLE NAKAMURA DE SOUZA	ENFERMEIRO	E. E. CECÍLIA ROLEMBERG PORTO GUELLI	PERÍODO 01	SALA 07	11727	PAULA BENTO XAVIER	ENFERMEIRO	E. E. CECÍLIA ROLEMBERG PORTO GUELLI	PERÍODO 01	SALA 08
10691	NICOLE TAMIE SANTOS	AUXILIAR DE SAÚDE BUCAL	E. E. CECÍLIA ROLEMBERG PORTO GUELLI	PERÍODO 02	SALA 03	10464	PAULA BERNARDO ROSSI	ENFERMEIRO	E. E. CECÍLIA ROLEMBERG PORTO GUELLI	PERÍODO 01	SALA 08
10030	NICOLE ZICATTI	ENFERMEIRO	E. E. CECÍLIA ROLEMBERG PORTO GUELLI	PERÍODO 01	SALA 07	10645	PAULA CHRISTINA RODRIGUES DE SOUSA	ENFERMEIRO	E. E. CECÍLIA ROLEMBERG PORTO GUELLI	PERÍODO 01	SALA 08
12020	NILVA ALVES PEREIRA DE MORAES	ENFERMEIRO	E. E. CECÍLIA ROLEMBERG PORTO GUELLI	PERÍODO 01	SALA 08	11878	PAULA CRUZ EIRAS	ENFERMEIRO	E. E. CECÍLIA ROLEMBERG PORTO GUELLI	PERÍODO 01	SALA 08
10901	NIRLENE GONÇALVES DA CRUZ	ENFERMEIRO	E. E. CECÍLIA ROLEMBERG PORTO GUELLI	PERÍODO 01	SALA 08	11264	PAULA DE LARA TOPPA	ENFERMEIRO	E. E. CECÍLIA ROLEMBERG PORTO GUELLI	PERÍODO 01	SALA 08
11261	NOEMI TAMIRES DA SILVA NASCIMENTO	AUXILIAR DE SAÚDE BUCAL	E. E. CECÍLIA ROLEMBERG PORTO GUELLI	PERÍODO 02	SALA 03	10082	PAULA RODRIGUES SILVA	ENFERMEIRO	E. E. CECÍLIA ROLEMBERG PORTO GUELLI	PERÍODO 01	SALA 08
10305	NUBIA DE ARAÚJO MENEZES	AUXILIAR DE SAÚDE BUCAL	E. E. CECÍLIA ROLEMBERG PORTO GUELLI	PERÍODO 02	SALA 04	11539	PAULA TATIANE HIRAYAMA	ENFERMEIRO	E. E. CECÍLIA ROLEMBERG PORTO GUELLI	PERÍODO 01	SALA 08
11494	ODIL JOSÉ DA SILVA	ENFERMEIRO	E. E. CECÍLIA ROLEMBERG PORTO GUELLI	PERÍODO 01	SALA 08	11160	PAULO CAMPOS	ENFERMEIRO	E. E. CECÍLIA ROLEMBERG PORTO GUELLI	PERÍODO 01	SALA 08
10513	ORLINDA MIRELE DE CAMARGOS MACHADO	ENFERMEIRO	E. E. CECÍLIA ROLEMBERG PORTO GUELLI	PERÍODO 01	SALA 08	10299	PRISCILA BRAMBILA OLIVEIRA	ENFERMEIRO	E. E. CECÍLIA ROLEMBERG PORTO GUELLI	PERÍODO 01	SALA 08
11251	OSMARINA LOPES DAS NEVES DA SILVA	ENFERMEIRO	E. E. CECÍLIA ROLEMBERG PORTO GUELLI	PERÍODO 01	SALA 08	11592	PRISCILA CONCEIÇÃO DA COSTA	ENFERMEIRO	E. E. CECÍLIA ROLEMBERG PORTO GUELLI	PERÍODO 01	SALA 08
10990	PALOMA ANDRADE DOS SANTOS MOMESSO	ENFERMEIRO	E. E. CECÍLIA ROLEMBERG PORTO GUELLI	PERÍODO 01	SALA 08	11925	PRISCILA CRISTINA DOS SANTOS	ENFERMEIRO	E. E. CECÍLIA ROLEMBERG PORTO GUELLI	PERÍODO 01	SALA 08
10151	PALOMA BIANCA BASTOS MARCATO	ENFERMEIRO	E. E. CECÍLIA ROLEMBERG PORTO GUELLI	PERÍODO 01	SALA 08	10217	PRISCILA GALVÃO	ENFERMEIRO	E. E. CECÍLIA ROLEMBERG PORTO GUELLI	PERÍODO 01	SALA 08
10640	PALOMA DE SOUSA BEZERRA	ENFERMEIRO	E. E. CECÍLIA ROLEMBERG PORTO GUELLI	PERÍODO 01	SALA 08	11806	PRISCILA MARQUES SOARES DA SILVA	ENFERMEIRO	E. E. CECÍLIA ROLEMBERG PORTO GUELLI	PERÍODO 01	SALA 08
10522	PAMELA CRISTINA PIRES GOMES	ENFERMEIRO	E. E. CECÍLIA ROLEMBERG PORTO GUELLI	PERÍODO 01	SALA 08	10824	PRISCILA PAULA DE OLIVEIRA	ENFERMEIRO	E. E. CECÍLIA ROLEMBERG PORTO GUELLI	PERÍODO 01	SALA 08
10323	PAMELA SANTOS PEREIRA	ENFERMEIRO	E. E. CECÍLIA ROLEMBERG PORTO GUELLI	PERÍODO 01	SALA 08	10617	PRISCILA SILVA AEISSAME	ENFERMEIRO	E. E. CECÍLIA ROLEMBERG PORTO GUELLI	PERÍODO 01	SALA 08
11301	PÂMELA SILVESTRE ALMEIDA MACÁU	ENFERMEIRO	E. E. CECÍLIA ROLEMBERG PORTO GUELLI	PERÍODO 01	SALA 08	11845	PRISCILLA ANTUNES DE OLIVEIRA MACEDO	ENFERMEIRO	E. E. CECÍLIA ROLEMBERG PORTO GUELLI	PERÍODO 01	SALA 08
11330	PAMELLA GRAZIELLE PEREIRA RIBEIRO	ENFERMEIRO	E. E. CECÍLIA ROLEMBERG PORTO GUELLI	PERÍODO 01	SALA 08	11449	PRISCILLA LIMA SALLES-SE DE MATOS	AUXILIAR DE SAÚDE BUCAL	E. E. CECÍLIA ROLEMBERG PORTO GUELLI	PERÍODO 02	SALA 04
11406	PAOLA DE ALMEIDA XAVIER	MEDICO PEDIATRA	E. E. CECÍLIA ROLEMBERG PORTO GUELLI	PERÍODO 02	SALA 05	11589	PRISCILLA RODRIGUES PEREIRA	ENFERMEIRO	E. E. CECÍLIA ROLEMBERG PORTO GUELLI	PERÍODO 01	SALA 08



GESTÃO DE PESSOAS

10402	QUITÉRIA JOSEFA DA SILVA	ENFERMEIRO	E. E. CECÍLIA ROLEMBERG PORTO GUELLI	PERÍODO 01	SALA 08	10095	REBECA CALINE COELHO DA SILVA	ENFERMEIRO	E. E. CECÍLIA ROLEMBERG PORTO GUELLI	PERÍODO 01	SALA 09
11123	RAFAEL DE SOUSA ALVES	ENFERMEIRO	E. E. CECÍLIA ROLEMBERG PORTO GUELLI	PERÍODO 01	SALA 08	11364	REBECA CUSTODIO MIES	ENFERMEIRO	E. E. CECÍLIA ROLEMBERG PORTO GUELLI	PERÍODO 01	SALA 09
10884	RAFAEL FERDINANDO SIMÕES	ENFERMEIRO	E. E. CECÍLIA ROLEMBERG PORTO GUELLI	PERÍODO 01	SALA 09	11583	REBECA KELLY SPILLA	ENFERMEIRO	E. E. CECÍLIA ROLEMBERG PORTO GUELLI	PERÍODO 01	SALA 09
12022	RAFAEL NEVES MARCELINO	ENFERMEIRO	E. E. CECÍLIA ROLEMBERG PORTO GUELLI	PERÍODO 01	SALA 09	11508	REBECA LEITE PONCIANO DE SOUZA	ENFERMEIRO	E. E. CECÍLIA ROLEMBERG PORTO GUELLI	PERÍODO 01	SALA 09
11889	RAFAELA BUTALO FRANCIOSI	ENFERMEIRO	E. E. CECÍLIA ROLEMBERG PORTO GUELLI	PERÍODO 01	SALA 09	11413	REBECCA ALVES BELTRAN	ENFERMEIRO	E. E. CECÍLIA ROLEMBERG PORTO GUELLI	PERÍODO 01	SALA 09
11545	RAFAELA CONCEIÇÃO PEREIRA	AUXILIAR DE SAÚDE BUCAL	E. E. CECÍLIA ROLEMBERG PORTO GUELLI	PERÍODO 02	SALA 04	11692	REGIANE BIAGGI VICENTE	ENFERMEIRO	E. E. CECÍLIA ROLEMBERG PORTO GUELLI	PERÍODO 01	SALA 09
10145	RAFAELA DA SILVA	ENFERMEIRO	E. E. CECÍLIA ROLEMBERG PORTO GUELLI	PERÍODO 01	SALA 09	11341	REGIANE CARDOSO LOPES	ENFERMEIRO	E. E. CECÍLIA ROLEMBERG PORTO GUELLI	PERÍODO 01	SALA 09
11278	RAFAELA DA SILVA ALVES CAVALCANTE	ENFERMEIRO	E. E. CECÍLIA ROLEMBERG PORTO GUELLI	PERÍODO 01	SALA 09	11323	REGIANE DUARTE CASTANHA	ENFERMEIRO	E. E. CECÍLIA ROLEMBERG PORTO GUELLI	PERÍODO 01	SALA 09
11142	RAFAELA HELEN MAURO	AUXILIAR DE SAÚDE BUCAL	E. E. CECÍLIA ROLEMBERG PORTO GUELLI	PERÍODO 02	SALA 04	10370	REGIANE PEREIRA DOS SANTOS	ENFERMEIRO	E. E. CECÍLIA ROLEMBERG PORTO GUELLI	PERÍODO 01	SALA 09
11793	RAFAELA LIMA	ENFERMEIRO	E. E. CECÍLIA ROLEMBERG PORTO GUELLI	PERÍODO 01	SALA 09	10453	REGIANE ZEFERINO	ENFERMEIRO	E. E. CECÍLIA ROLEMBERG PORTO GUELLI	PERÍODO 01	SALA 09
10032	RAFAELA LISBOA FERNANDES	ENFERMEIRO	E. E. CECÍLIA ROLEMBERG PORTO GUELLI	PERÍODO 01	SALA 09	11370	REGINA ARAÚJO CARVALHO	ENFERMEIRO	E. E. CECÍLIA ROLEMBERG PORTO GUELLI	PERÍODO 01	SALA 09
11704	RAFAELA PADILHA DE MORAES DUARTE	ENFERMEIRO	E. E. CECÍLIA ROLEMBERG PORTO GUELLI	PERÍODO 01	SALA 09	10630	REGINA CELIA GONÇALVES	ENFERMEIRO	E. E. CECÍLIA ROLEMBERG PORTO GUELLI	PERÍODO 01	SALA 09
10326	RAFAELA RODRIGUES DE SOUZA	ENFERMEIRO	E. E. CECÍLIA ROLEMBERG PORTO GUELLI	PERÍODO 01	SALA 09	11309	RENAN PIERONI PEREIRA	AUXILIAR DE SAÚDE BUCAL	E. E. CECÍLIA ROLEMBERG PORTO GUELLI	PERÍODO 02	SALA 04
11420	RAFAELA SCOTTO BOLETINI	ENFERMEIRO	E. E. CECÍLIA ROLEMBERG PORTO GUELLI	PERÍODO 01	SALA 09	11432	RENAN SOUZA DOS SANTOS	ENFERMEIRO	E. E. CECÍLIA ROLEMBERG PORTO GUELLI	PERÍODO 01	SALA 09
10153	RAFAELA SIMIONATTI DOS SANTOS	AUXILIAR DE SAÚDE BUCAL	E. E. CECÍLIA ROLEMBERG PORTO GUELLI	PERÍODO 02	SALA 04	11371	RENATA MARIAAMARAL MARTINELLI	ENFERMEIRO	E. E. CECÍLIA ROLEMBERG PORTO GUELLI	PERÍODO 01	SALA 09
11993	RAFAELA TAKADA KURY URA	ENFERMEIRO	E. E. CECÍLIA ROLEMBERG PORTO GUELLI	PERÍODO 01	SALA 09	11292	RENATA PAULINA SALLES	ENFERMEIRO	E. E. CECÍLIA ROLEMBERG PORTO GUELLI	PERÍODO 01	SALA 09
10482	RAFAELLA REGIANE ZANOTTI NOVAES	ENFERMEIRO	E. E. CECÍLIA ROLEMBERG PORTO GUELLI	PERÍODO 01	SALA 09	10780	RENATA SIMOES SAÇA	ENFERMEIRO	E. E. CECÍLIA ROLEMBERG PORTO GUELLI	PERÍODO 01	SALA 09
11700	RAIANE DE ALMEIDA SANTOS	ENFERMEIRO	E. E. CECÍLIA ROLEMBERG PORTO GUELLI	PERÍODO 01	SALA 09	10657	RENATA ULRICH FINKLER	ENFERMEIRO	E. E. CECÍLIA ROLEMBERG PORTO GUELLI	PERÍODO 01	SALA 09
11260	RAIANE FERREIRA RAMUS DE AMORIM	ENFERMEIRO	E. E. CECÍLIA ROLEMBERG PORTO GUELLI	PERÍODO 01	SALA 09	11297	RENILDO ROMAO DA SILVA	ENFERMEIRO	E. E. CECÍLIA ROLEMBERG PORTO GUELLI	PERÍODO 01	SALA 10
11711	RAIANE PEREIRA VICENTE DA SILVA	AUXILIAR DE SAÚDE BUCAL	E. E. CECÍLIA ROLEMBERG PORTO GUELLI	PERÍODO 02	SALA 04	10944	RESILDA CARDOSO TEIXEIRA SOUZA	ENFERMEIRO	E. E. CECÍLIA ROLEMBERG PORTO GUELLI	PERÍODO 01	SALA 10
11916	RAIMUNDO JOSÉ RODRIGUES DA SILVA	ENFERMEIRO	E. E. CECÍLIA ROLEMBERG PORTO GUELLI	PERÍODO 01	SALA 09	11986	RIANE TAVARES SANTOS	ENFERMEIRO	E. E. CECÍLIA ROLEMBERG PORTO GUELLI	PERÍODO 01	SALA 10
11715	RAISSA NATHALIE BEDON	ENFERMEIRO	E. E. CECÍLIA ROLEMBERG PORTO GUELLI	PERÍODO 01	SALA 09	11347	RICARDO AUGUSTO MOSSÂNEGA	AUXILIAR DE SAÚDE BUCAL	E. E. CECÍLIA ROLEMBERG PORTO GUELLI	PERÍODO 02	SALA 04
11680	RAIZA HENRIQUE DE OLIVEIRA	ENFERMEIRO	E. E. CECÍLIA ROLEMBERG PORTO GUELLI	PERÍODO 01	SALA 09	11192	RICHARD ALEX FERNANDES DE BARROS	AUXILIAR DE SAÚDE BUCAL	E. E. CECÍLIA ROLEMBERG PORTO GUELLI	PERÍODO 02	SALA 04
11018	RAPHAEL BARACHO MESSIAS	ENFERMEIRO	E. E. CECÍLIA ROLEMBERG PORTO GUELLI	PERÍODO 01	SALA 09	11643	RITA ALVES REIS	ENFERMEIRO	E. E. CECÍLIA ROLEMBERG PORTO GUELLI	PERÍODO 01	SALA 10
10963	RAQUEL ALVES AGUIAR DOS SANTOS	AUXILIAR DE SAÚDE BUCAL	E. E. CECÍLIA ROLEMBERG PORTO GUELLI	PERÍODO 02	SALA 04	10721	RITA DE CÁSSIA DOMINGUES DOS SANTOS	ENFERMEIRO	E. E. CECÍLIA ROLEMBERG PORTO GUELLI	PERÍODO 01	SALA 10
10908	RAQUEL APARECIDA MARINELI SANTOS	ENFERMEIRO	E. E. CECÍLIA ROLEMBERG PORTO GUELLI	PERÍODO 01	SALA 09	11901	RITA DE CÁSSIA SAMPAIO VIEIRA BERNARDI	ENFERMEIRO	E. E. CECÍLIA ROLEMBERG PORTO GUELLI	PERÍODO 01	SALA 10
10041	RAQUEL CRISTINA CALDEIRA DE OLIVEIRA	ENFERMEIRO	E. E. CECÍLIA ROLEMBERG PORTO GUELLI	PERÍODO 01	SALA 09	10334	RITA SOLANGE DAL BELLO CARREL	ENFERMEIRO	E. E. CECÍLIA ROLEMBERG PORTO GUELLI	PERÍODO 01	SALA 10
10263	RAQUEL PETROVICH BAGATIM	ENFERMEIRO	E. E. CECÍLIA ROLEMBERG PORTO GUELLI	PERÍODO 01	SALA 09	11945	ROBERTA DOS REIS ASCENÇÃO	ENFERMEIRO	E. E. CECÍLIA ROLEMBERG PORTO GUELLI	PERÍODO 01	SALA 10
10615	RAQUEL SIMIONATTI DOS SANTOS SOARES	AUXILIAR DE SAÚDE BUCAL	E. E. CECÍLIA ROLEMBERG PORTO GUELLI	PERÍODO 02	SALA 04	11792	ROBERTSON NUNES	ENFERMEIRO	E. E. CECÍLIA ROLEMBERG PORTO GUELLI	PERÍODO 01	SALA 10
10775	RAWANA DHARA DE OLIVEIRA	ENFERMEIRO	E. E. CECÍLIA ROLEMBERG PORTO GUELLI	PERÍODO 01	SALA 09	10636	RODOLFO DOS SANTOS	ENFERMEIRO	E. E. CECÍLIA ROLEMBERG PORTO GUELLI	PERÍODO 01	SALA 10
10695	RAYANE FERREIRA DE SOUZA	ENFERMEIRO	E. E. CECÍLIA ROLEMBERG PORTO GUELLI	PERÍODO 01	SALA 09	10288	RODRIGO CESAR BARUFALDI	ENFERMEIRO	E. E. CECÍLIA ROLEMBERG PORTO GUELLI	PERÍODO 01	SALA 10
11224	RAYANE LUIZA DE OLIVEIRA COSTA	ENFERMEIRO	E. E. CECÍLIA ROLEMBERG PORTO GUELLI	PERÍODO 01	SALA 09	10741	RODRIGO DOS REIS SILVA	MÉDICO GINECOLOGISTA	E. E. CECÍLIA ROLEMBERG PORTO GUELLI	PERÍODO 02	SALA 06
11010	RAYSSA KAROLLYNNE DE ANDRADE SILVA	MÉDICO PSQUIATRA INFANTIL	E. E. CECÍLIA ROLEMBERG PORTO GUELLI	PERÍODO 02	SALA 06	10742	RODRIGO DOS SANTOS LIMA	ENFERMEIRO	E. E. CECÍLIA ROLEMBERG PORTO GUELLI	PERÍODO 01	SALA 10
11355	REBECA ALMEIDA DE JESUS	ENFERMEIRO	E. E. CECÍLIA ROLEMBERG PORTO GUELLI	PERÍODO 01	SALA 09	11273	RODRIGO FERREIRA AFONSO DE CAMARGO	ENFERMEIRO	E. E. CECÍLIA ROLEMBERG PORTO GUELLI	PERÍODO 01	SALA 10



GESTÃO DE PESSOAS

10561	RODRIGO LÁZARO ROCHA VELOSO	ENFERMEIRO	E. E. CECÍLIA ROLEMBERG PORTO GUELLI	PERÍODO 01	SALA 10	10332	RUAMA FERREIRA DE MEDEIROS	ENFERMEIRO	E. E. CECÍLIA ROLEMBERG PORTO GUELLI	PERÍODO 01	SALA 10
11127	RODRIGO NERES DE SOUZA	AUXILIAR DE SAÚDE BUCAL	E. E. CECÍLIA ROLEMBERG PORTO GUELLI	PERÍODO 02	SALA 04	11810	RUDOLF BERNHARD BALLESTEROS SCHIMASSEK	AUXILIAR DE SAÚDE BUCAL	E. E. CECÍLIA ROLEMBERG PORTO GUELLI	PERÍODO 02	SALA 04
11528	RODRIGO UREL FERNANDES	ENFERMEIRO	E. E. CECÍLIA ROLEMBERG PORTO GUELLI	PERÍODO 01	SALA 10	10906	RUTE DA SILVA ROSA	AUXILIAR DE SAÚDE BUCAL	E. E. CECÍLIA ROLEMBERG PORTO GUELLI	PERÍODO 02	SALA 04
11873	ROGÉRIO GOMES MARGUES	ENFERMEIRO	E. E. CECÍLIA ROLEMBERG PORTO GUELLI	PERÍODO 01	SALA 10	10154	SABRINA AGNES DE ALMEIDA BERNARDINO	ENFERMEIRO	E. E. CECÍLIA ROLEMBERG PORTO GUELLI	PERÍODO 01	SALA 10
11314	ROMÁRIO CARVALHO SANTOS	ENFERMEIRO	E. E. CECÍLIA ROLEMBERG PORTO GUELLI	PERÍODO 01	SALA 10	11837	SABRINA ALVES COUTINHO NUNES	ENFERMEIRO	E. E. CECÍLIA ROLEMBERG PORTO GUELLI	PERÍODO 01	SALA 10
11503	ROMILDA DE LIMA VIEIRA	ENFERMEIRO	E. E. CECÍLIA ROLEMBERG PORTO GUELLI	PERÍODO 01	SALA 10	10023	SAIONARA DA SILVA SOUSA	ENFERMEIRO	E. E. CECÍLIA ROLEMBERG PORTO GUELLI	PERÍODO 01	SALA 10
11932	RONALDO PAULA DA SILVA	ENFERMEIRO	E. E. CECÍLIA ROLEMBERG PORTO GUELLI	PERÍODO 01	SALA 10	11310	SAMANTA NUNES MONTES	ENFERMEIRO	E. E. CECÍLIA ROLEMBERG PORTO GUELLI	PERÍODO 01	SALA 11
10955	ROSA MARIA DOS SANTOS	AUXILIAR DE SAÚDE BUCAL	E. E. CECÍLIA ROLEMBERG PORTO GUELLI	PERÍODO 02	SALA 04	11414	SAMANTA PAULA RODRIGUES COTRIN	ENFERMEIRO	E. E. CECÍLIA ROLEMBERG PORTO GUELLI	PERÍODO 01	SALA 11
11335	ROSALBA DA SILVA OLIVEIRA	ENFERMEIRO	E. E. CECÍLIA ROLEMBERG PORTO GUELLI	PERÍODO 01	SALA 10	11736	SAMARA CALEFF BASTOS RAIMUNDO	ENFERMEIRO	E. E. CECÍLIA ROLEMBERG PORTO GUELLI	PERÍODO 01	SALA 11
10312	ROSANA FERREIRA DOS SANTOS	AUXILIAR DE SAÚDE BUCAL	E. E. CECÍLIA ROLEMBERG PORTO GUELLI	PERÍODO 02	SALA 04	11541	SAMIRA MORAIS SILVA	ENFERMEIRO	E. E. CECÍLIA ROLEMBERG PORTO GUELLI	PERÍODO 01	SALA 11
10109	ROSANA JESUS DE SOUZA	ENFERMEIRO	E. E. CECÍLIA ROLEMBERG PORTO GUELLI	PERÍODO 01	SALA 10	11672	SAMUEL SOUZA DE ARAUJO	ENFERMEIRO	E. E. CECÍLIA ROLEMBERG PORTO GUELLI	PERÍODO 01	SALA 11
10009	ROSANA SANTOS SANTOS	AUXILIAR DE SAÚDE BUCAL	E. E. CECÍLIA ROLEMBERG PORTO GUELLI	PERÍODO 02	SALA 04	10395	SANDRA MARIADA SILVA	ENFERMEIRO	E. E. CECÍLIA ROLEMBERG PORTO GUELLI	PERÍODO 01	SALA 11
10960	ROSANE BARRETO BEZERRA RUSSO	ENFERMEIRO	E. E. CECÍLIA ROLEMBERG PORTO GUELLI	PERÍODO 01	SALA 10	10236	SANDRA PEQUENO	ENFERMEIRO	E. E. CECÍLIA ROLEMBERG PORTO GUELLI	PERÍODO 01	SALA 11
10092	ROSANE GONÇALO DOS SANTOS FERREIRA	ENFERMEIRO	E. E. CECÍLIA ROLEMBERG PORTO GUELLI	PERÍODO 01	SALA 10	11996	SANDRA POPSCHARDT ANTUNES DE OLIVEIRA MELLO	ENFERMEIRO	E. E. CECÍLIA ROLEMBERG PORTO GUELLI	PERÍODO 01	SALA 11
11050	ROSÂNGELA ALENCAR DE OLIVEIRA	ENFERMEIRO	E. E. CECÍLIA ROLEMBERG PORTO GUELLI	PERÍODO 01	SALA 10	10373	SANDRA REGINA SILVA LIRA	ENFERMEIRO	E. E. CECÍLIA ROLEMBERG PORTO GUELLI	PERÍODO 01	SALA 11
10116	ROSANGELA DO NASCIMENTO BRADAO	AUXILIAR DE SAÚDE BUCAL	E. E. CECÍLIA ROLEMBERG PORTO GUELLI	PERÍODO 02	SALA 04	11785	SARA ANGÉLICA SOUZA DA SILVA	AUXILIAR DE SAÚDE BUCAL	E. E. CECÍLIA ROLEMBERG PORTO GUELLI	PERÍODO 02	SALA 04
11524	ROSEANE SABRINA DE AZEVEDO SILVA	ENFERMEIRO	E. E. CECÍLIA ROLEMBERG PORTO GUELLI	PERÍODO 01	SALA 10	10813	SARA DOS SANTOS FERREIRA	ENFERMEIRO	E. E. CECÍLIA ROLEMBERG PORTO GUELLI	PERÍODO 01	SALA 11
10191	ROSELAINÉ ALVES GUELT CESAR	AUXILIAR DE SAÚDE BUCAL	E. E. CECÍLIA ROLEMBERG PORTO GUELLI	PERÍODO 02	SALA 04	10251	SARAH SOARES DE SOUSA	ENFERMEIRO	E. E. CECÍLIA ROLEMBERG PORTO GUELLI	PERÍODO 01	SALA 11
10198	ROSELI AP ARANTES DONHA	ENFERMEIRO	E. E. CECÍLIA ROLEMBERG PORTO GUELLI	PERÍODO 01	SALA 10	10801	SARAH STELZEL	ENFERMEIRO	E. E. CECÍLIA ROLEMBERG PORTO GUELLI	PERÍODO 01	SALA 11
11190	ROSELI APARECIDA DA CUNHA	AUXILIAR DE SAÚDE BUCAL	E. E. CECÍLIA ROLEMBERG PORTO GUELLI	PERÍODO 02	SALA 04	11106	SELMA BATISTA AVELINO	ENFERMEIRO	E. E. CECÍLIA ROLEMBERG PORTO GUELLI	PERÍODO 01	SALA 11
11138	ROSELI DE LIMA	ENFERMEIRO	E. E. CECÍLIA ROLEMBERG PORTO GUELLI	PERÍODO 01	SALA 10	11000	SELMA DE CASTRO SOBRINHO	AUXILIAR DE SAÚDE BUCAL	E. E. CECÍLIA ROLEMBERG PORTO GUELLI	PERÍODO 02	SALA 04
10149	ROSELI GINDRE DA SILVA	ENFERMEIRO	E. E. CECÍLIA ROLEMBERG PORTO GUELLI	PERÍODO 01	SALA 10	11912	SERGIO DE SOUZA FERREIRA	ENFERMEIRO	E. E. CECÍLIA ROLEMBERG PORTO GUELLI	PERÍODO 01	SALA 11
10770	ROSELI MIGUEL GOMES CALADO	AUXILIAR DE SAÚDE BUCAL	E. E. CECÍLIA ROLEMBERG PORTO GUELLI	PERÍODO 02	SALA 04	10113	SHEILA APARECIDA PIRES MOTA	AUXILIAR DE SAÚDE BUCAL	E. E. CECÍLIA ROLEMBERG PORTO GUELLI	PERÍODO 02	SALA 04
10273	ROSEMEIRE APARECIDA RODRIGUES	ENFERMEIRO	E. E. CECÍLIA ROLEMBERG PORTO GUELLI	PERÍODO 01	SALA 10	11439	SHEILA BATISTA DE MORAES	ENFERMEIRO	E. E. CECÍLIA ROLEMBERG PORTO GUELLI	PERÍODO 01	SALA 11
10755	ROSEMEIRE SOUTO DE SA	ENFERMEIRO	E. E. CECÍLIA ROLEMBERG PORTO GUELLI	PERÍODO 01	SALA 10	10064	SHEILA ELANIA DA SILVA ROSSETTO	ENFERMEIRO	E. E. CECÍLIA ROLEMBERG PORTO GUELLI	PERÍODO 01	SALA 11
10846	ROSENEIDE DA SILVA MAXIMILIANO	ENFERMEIRO	E. E. CECÍLIA ROLEMBERG PORTO GUELLI	PERÍODO 01	SALA 10	10806	SHEILA FREIRE DOS SANTOS	ENFERMEIRO	E. E. CECÍLIA ROLEMBERG PORTO GUELLI	PERÍODO 01	SALA 11
10216	ROSENICE LOPES DA CRUZ	ENFERMEIRO	E. E. CECÍLIA ROLEMBERG PORTO GUELLI	PERÍODO 01	SALA 10	10889	SHEILEY MARINHO	AUXILIAR DE SAÚDE BUCAL	E. E. CECÍLIA ROLEMBERG PORTO GUELLI	PERÍODO 02	SALA 04
10349	ROSIE HELEN SANCHEZ CHOQUE	ENFERMEIRO	E. E. CECÍLIA ROLEMBERG PORTO GUELLI	PERÍODO 01	SALA 10	10090	SHIRLEY CARDOSO RODRIGUES	ENFERMEIRO	E. E. CECÍLIA ROLEMBERG PORTO GUELLI	PERÍODO 01	SALA 11
11213	ROSILDA NUNES MOTA ROSA	ENFERMEIRO	E. E. CECÍLIA ROLEMBERG PORTO GUELLI	PERÍODO 01	SALA 10	10576	SHIRLEY ROSANA CHIDIACK	ENFERMEIRO	E. E. CECÍLIA ROLEMBERG PORTO GUELLI	PERÍODO 01	SALA 11
11626	ROSILENE SANTANA OLIVEIRA	ENFERMEIRO	E. E. CECÍLIA ROLEMBERG PORTO GUELLI	PERÍODO 01	SALA 10	11856	SIDNEIA ALVES VILARINO	ENFERMEIRO	E. E. CECÍLIA ROLEMBERG PORTO GUELLI	PERÍODO 01	SALA 11
11321	ROSIMEIRE FARIAS DA SILVA	AUXILIAR DE SAÚDE BUCAL	E. E. CECÍLIA ROLEMBERG PORTO GUELLI	PERÍODO 02	SALA 04	11980	SILMARA JULIA PORFIRIO	AUXILIAR DE SAÚDE BUCAL	E. E. CECÍLIA ROLEMBERG PORTO GUELLI	PERÍODO 02	SALA 04
10344	ROSINEIDE MARTINS CALDEIRA	ENFERMEIRO	E. E. CECÍLIA ROLEMBERG PORTO GUELLI	PERÍODO 01	SALA 10	10228	SILVANA DE SOUSA OLIVEIRA	ENFERMEIRO	E. E. CECÍLIA ROLEMBERG PORTO GUELLI	PERÍODO 01	SALA 11
10358	ROSINEIDE RODRIGUES DA SILVA	ENFERMEIRO	E. E. CECÍLIA ROLEMBERG PORTO GUELLI	PERÍODO 01	SALA 10	11231	SILVANEIA REGINA SOUTO	AUXILIAR DE SAÚDE BUCAL	E. E. CECÍLIA ROLEMBERG PORTO GUELLI	PERÍODO 02	SALA 04
10346	ROUSILANIA BISPO DOS SANTOS THOMAZINI	ENFERMEIRO	E. E. CECÍLIA ROLEMBERG PORTO GUELLI	PERÍODO 01	SALA 10	11833	SILVIA CRISTINA ARAUJO CORREIA DA SILVA	ENFERMEIRO	E. E. CECÍLIA ROLEMBERG PORTO GUELLI	PERÍODO 01	SALA 11



GESTÃO DE PESSOAS

10069	SILVIA CRISTINA NASCIMBENE TRINDADE	ENFERMEIRO	E. E. CECÍLIA ROLEMBERG PORTO GUELLI	PERÍODO 01	SALA 11	10552	SUELI MOTERANI ANTONIASSI	ENFERMEIRO	E. E. CECÍLIA ROLEMBERG PORTO GUELLI	PERÍODO 01	SALA 12
11984	SILVIA VIDAL MARQUES DE SOUSA	ENFERMEIRO	E. E. CECÍLIA ROLEMBERG PORTO GUELLI	PERÍODO 01	SALA 11	11499	SUELLEN ZELTAUSKAS DE ANDRADE	ENFERMEIRO	E. E. CECÍLIA ROLEMBERG PORTO GUELLI	PERÍODO 01	SALA 12
11509	SILVIA VUCINIC	ENFERMEIRO	E. E. CECÍLIA ROLEMBERG PORTO GUELLI	PERÍODO 01	SALA 11	11828	SUELY OLIVEIRA FONTANA	ENFERMEIRO	E. E. CECÍLIA ROLEMBERG PORTO GUELLI	PERÍODO 01	SALA 12
10158	SILVIO APARECIDO DOS SANTOS	ENFERMEIRO	E. E. CECÍLIA ROLEMBERG PORTO GUELLI	PERÍODO 01	SALA 11	11459	SUENE SOUZA VASCONCELOS	ENFERMEIRO	E. E. CECÍLIA ROLEMBERG PORTO GUELLI	PERÍODO 01	SALA 12
10235	SILVIO BUENO JUNIOR	ENFERMEIRO	E. E. CECÍLIA ROLEMBERG PORTO GUELLI	PERÍODO 01	SALA 11	10771	SUSANA RIBEIRO DA SILVA	ENFERMEIRO	E. E. CECÍLIA ROLEMBERG PORTO GUELLI	PERÍODO 01	SALA 12
11872	SIMONE ALVES DIAS	ENFERMEIRO	E. E. CECÍLIA ROLEMBERG PORTO GUELLI	PERÍODO 01	SALA 11	10110	SUSELI MARIA DA SILVA SIQUEIRA	ENFERMEIRO	E. E. CECÍLIA ROLEMBERG PORTO GUELLI	PERÍODO 01	SALA 12
10431	SIMONE APARECIDA DA SILVA	ENFERMEIRO	E. E. CECÍLIA ROLEMBERG PORTO GUELLI	PERÍODO 01	SALA 11	11166	SUZANA ALMEIDA GIAROLLA	ENFERMEIRO	E. E. CECÍLIA ROLEMBERG PORTO GUELLI	PERÍODO 01	SALA 12
11536	SIMONE APARECIDA LOPES	ENFERMEIRO	E. E. CECÍLIA ROLEMBERG PORTO GUELLI	PERÍODO 01	SALA 11	11433	TABITA GESTEIRA LIMA	ENFERMEIRO	E. E. CECÍLIA ROLEMBERG PORTO GUELLI	PERÍODO 01	SALA 12
11354	SIMONE CRISTINA ALVES QUEIROZ	AUXILIAR DE SAÚDE BUCAL	E. E. CECÍLIA ROLEMBERG PORTO GUELLI	PERÍODO 02	SALA 04	11372	TAINA GABRIELLY DA SILVA	ENFERMEIRO	E. E. CECÍLIA ROLEMBERG PORTO GUELLI	PERÍODO 01	SALA 12
11217	SIMONE DA SILVA VANSAN	AUXILIAR DE SAÚDE BUCAL	E. E. CECÍLIA ROLEMBERG PORTO GUELLI	PERÍODO 02	SALA 04	11978	TAINARA BUENO LUCIO	ENFERMEIRO	E. E. CECÍLIA ROLEMBERG PORTO GUELLI	PERÍODO 01	SALA 12
10056	SIMONE DOS SANTOS SILVA	ENFERMEIRO	E. E. CECÍLIA ROLEMBERG PORTO GUELLI	PERÍODO 01	SALA 11	10491	TAIS CRISTINA PEREIRA LOPES	ENFERMEIRO	E. E. CECÍLIA ROLEMBERG PORTO GUELLI	PERÍODO 01	SALA 12
11689	SIMONE DOS SANTOS VITALINO	ENFERMEIRO	E. E. CECÍLIA ROLEMBERG PORTO GUELLI	PERÍODO 01	SALA 11	11890	TAÍS LIRA VIEIRA	ENFERMEIRO	E. E. CECÍLIA ROLEMBERG PORTO GUELLI	PERÍODO 01	SALA 12
11918	SIMONE FAGUNDES DA SILVA	ENFERMEIRO	E. E. CECÍLIA ROLEMBERG PORTO GUELLI	PERÍODO 01	SALA 11	11805	TALEESA ARIADNI DE LIMA SOUZA	ENFERMEIRO	E. E. CECÍLIA ROLEMBERG PORTO GUELLI	PERÍODO 01	SALA 12
11733	SIMONE NUNES RABELO DE SOUSA	ENFERMEIRO	E. E. CECÍLIA ROLEMBERG PORTO GUELLI	PERÍODO 01	SALA 11	11128	TALITA LOPES NUNES	AUXILIAR DE SAÚDE BUCAL	E. E. CECÍLIA ROLEMBERG PORTO GUELLI	PERÍODO 02	SALA 04
10935	SIMONE PEREIRA BUENO	ENFERMEIRO	E. E. CECÍLIA ROLEMBERG PORTO GUELLI	PERÍODO 01	SALA 11	10091	TALITA MELO BUFFONI BUENO	ENFERMEIRO	E. E. CECÍLIA ROLEMBERG PORTO GUELLI	PERÍODO 01	SALA 12
10888	SIMONE SILVA DOS SANTOS	ENFERMEIRO	E. E. CECÍLIA ROLEMBERG PORTO GUELLI	PERÍODO 01	SALA 11	10696	TALITA RAQUEL FRANCISCO	ENFERMEIRO	E. E. CECÍLIA ROLEMBERG PORTO GUELLI	PERÍODO 01	SALA 12
11587	SOLANGE NOGUEIRA MARCHEZINI	ENFERMEIRO	E. E. CECÍLIA ROLEMBERG PORTO GUELLI	PERÍODO 01	SALA 11	10300	TALITA SILVA GUIMARÃES	ENFERMEIRO	E. E. CECÍLIA ROLEMBERG PORTO GUELLI	PERÍODO 01	SALA 12
10905	SONARIA DE SOUZA ROCHA	AUXILIAR DE SAÚDE BUCAL	E. E. CECÍLIA ROLEMBERG PORTO GUELLI	PERÍODO 02	SALA 04	11358	TAMIRES DA ROCHA CAMPOS	ENFERMEIRO	E. E. CECÍLIA ROLEMBERG PORTO GUELLI	PERÍODO 01	SALA 12
11547	SÔNIA APARECIDA EVANGELISTA BICUDO	AUXILIAR DE SAÚDE BUCAL	E. E. CECÍLIA ROLEMBERG PORTO GUELLI	PERÍODO 02	SALA 04	11409	TAMIRES FELIX DE OLIVEIRA	ENFERMEIRO	E. E. CECÍLIA ROLEMBERG PORTO GUELLI	PERÍODO 01	SALA 12
10921	SONIA DOMINGOS SANTOS SOUZA	ENFERMEIRO	E. E. CECÍLIA ROLEMBERG PORTO GUELLI	PERÍODO 01	SALA 11	10915	TAMIRES FERRAZ MOREIRA	ENFERMEIRO	E. E. CECÍLIA ROLEMBERG PORTO GUELLI	PERÍODO 01	SALA 12
11598	STÉFANI FERNANDES MEIRELLES PIRES	ENFERMEIRO	E. E. CECÍLIA ROLEMBERG PORTO GUELLI	PERÍODO 01	SALA 11	10582	TAMIRES LONARDO	ENFERMEIRO	E. E. CECÍLIA ROLEMBERG PORTO GUELLI	PERÍODO 01	SALA 12
11764	STEFANIE CAROLINE BAETA	AUXILIAR DE SAÚDE BUCAL	E. E. CECÍLIA ROLEMBERG PORTO GUELLI	PERÍODO 02	SALA 04	11630	TAMIRIS DE LIMA VITOR	MEDICO PEDIATRA	E. E. CECÍLIA ROLEMBERG PORTO GUELLI	PERÍODO 02	SALA 05
10808	STEFANIE VALERIO PEDROSO	ENFERMEIRO	E. E. CECÍLIA ROLEMBERG PORTO GUELLI	PERÍODO 01	SALA 11	10355	TAMIRIS MARQUES	AUXILIAR DE SAÚDE BUCAL	E. E. CECÍLIA ROLEMBERG PORTO GUELLI	PERÍODO 02	SALA 04
10995	STEFANY ALMEIDA DO NASCIMENTO	ENFERMEIRO	E. E. CECÍLIA ROLEMBERG PORTO GUELLI	PERÍODO 01	SALA 11	10534	TANALI USMARI	ENFERMEIRO	E. E. CECÍLIA ROLEMBERG PORTO GUELLI	PERÍODO 01	SALA 12
10732	STEFANY CRISTINA BATISTA	ENFERMEIRO	E. E. CECÍLIA ROLEMBERG PORTO GUELLI	PERÍODO 01	SALA 11	12002	TÂNIA CRISTINA SOUZA GRAMA NICOLAU COSTA	ENFERMEIRO	E. E. CECÍLIA ROLEMBERG PORTO GUELLI	PERÍODO 01	SALA 12
11043	STEFHANNIE CANDIDO CORDEIRO DE VASCONCELOS	ENFERMEIRO	E. E. CECÍLIA ROLEMBERG PORTO GUELLI	PERÍODO 01	SALA 12	10610	TÁSSIA DAHYANNA ALMEIDA REBOUÇAS	ENFERMEIRO	E. E. CECÍLIA ROLEMBERG PORTO GUELLI	PERÍODO 01	SALA 12
10716	STEPHANNE MAYARA ITIDA	ENFERMEIRO	E. E. CECÍLIA ROLEMBERG PORTO GUELLI	PERÍODO 01	SALA 12	10203	TASSIA MICHELE GIUGNI	ENFERMEIRO	E. E. CECÍLIA ROLEMBERG PORTO GUELLI	PERÍODO 01	SALA 12
11385	SUE ELLEN APARECIDA RODRIGUES NUNES	ENFERMEIRO	E. E. CECÍLIA ROLEMBERG PORTO GUELLI	PERÍODO 01	SALA 12	11886	TATHIANE MULINARI AMOROSO	ENFERMEIRO	E. E. CECÍLIA ROLEMBERG PORTO GUELLI	PERÍODO 01	SALA 12
10774	SUELEN BORGES DE ALMEIDA DA SILVA	ENFERMEIRO	E. E. CECÍLIA ROLEMBERG PORTO GUELLI	PERÍODO 01	SALA 12	10054	TATIANA DUARTE DOS SANTOS DA ROCHA	ENFERMEIRO	E. E. CECÍLIA ROLEMBERG PORTO GUELLI	PERÍODO 01	SALA 12
10008	SUELEN BORTHOLUCCI MACHADO	ENFERMEIRO	E. E. CECÍLIA ROLEMBERG PORTO GUELLI	PERÍODO 01	SALA 12	11500	TATIANA PINHO DOS SANTOS	ENFERMEIRO	E. E. CECÍLIA ROLEMBERG PORTO GUELLI	PERÍODO 01	SALA 12
11905	SUELEN DE ARAÚJO MOTA	ENFERMEIRO	E. E. CECÍLIA ROLEMBERG PORTO GUELLI	PERÍODO 01	SALA 12	11557	TATIANA SANTANA DE SOUSA	MEDICO PEDIATRA	E. E. CECÍLIA ROLEMBERG PORTO GUELLI	PERÍODO 02	SALA 05
11802	SUELI ALVES SIMPLÍCIO	ENFERMEIRO	E. E. CECÍLIA ROLEMBERG PORTO GUELLI	PERÍODO 01	SALA 12	11684	TATIANA SODRÉ BARRETO LAUREANO	ENFERMEIRO	E. E. CECÍLIA ROLEMBERG PORTO GUELLI	PERÍODO 01	SALA 12
10867	SUELI BERNARDINO DOS SANTOS BUENO	ENFERMEIRO	E. E. CECÍLIA ROLEMBERG PORTO GUELLI	PERÍODO 01	SALA 12	10046	TATIANE APARECIDA RUY	ENFERMEIRO	E. E. CECÍLIA ROLEMBERG PORTO GUELLI	PERÍODO 01	SALA 12
11530	SUELI MACHADO DA ROCHA DO ESPIRITO SANTO	ENFERMEIRO	E. E. CECÍLIA ROLEMBERG PORTO GUELLI	PERÍODO 01	SALA 12	10226	TATIANE BERGO DE OLIVEIRA	ENFERMEIRO	E. E. CECÍLIA ROLEMBERG PORTO GUELLI	PERÍODO 01	SALA 12



GESTÃO DE PESSOAS

11337	TATIANE BORGES DOS SANTOS	ENFERMEIRO	E. E. CECÍLIA ROLEMBERG PORTO GUELLI	PERÍODO 01	SALA 12	11735	THAYNÁ BRAGAGNOLLO NERY	ENFERMEIRO	E. E. CECÍLIA ROLEMBERG PORTO GUELLI	PERÍODO 01	SALA 13
12027	TATIANE CIBELE DE OLIVEIRA GUALTER	ENFERMEIRO	E. E. CECÍLIA ROLEMBERG PORTO GUELLI	PERÍODO 01	SALA 12	11724	THAYNA DE SOUZA BENEDITI	ENFERMEIRO	E. E. CECÍLIA ROLEMBERG PORTO GUELLI	PERÍODO 01	SALA 13
11855	TATIANE DONOLA	ENFERMEIRO	E. E. CECÍLIA ROLEMBERG PORTO GUELLI	PERÍODO 01	SALA 12	11841	THAYNA NUNES DE OLIVEIRA	ENFERMEIRO	E. E. CECÍLIA ROLEMBERG PORTO GUELLI	PERÍODO 01	SALA 13
11116	TATIANE PEREIRA BASSILIO	ENFERMEIRO	E. E. CECÍLIA ROLEMBERG PORTO GUELLI	PERÍODO 01	SALA 13	11280	THIAGO DE ALMEIDA OLIVEIRA	ENFERMEIRO	E. E. CECÍLIA ROLEMBERG PORTO GUELLI	PERÍODO 01	SALA 13
11496	TATIANE REGINA ALVES	AUXILIAR DE SAÚDE BUCAL	E. E. CECÍLIA ROLEMBERG PORTO GUELLI	PERÍODO 02	SALA 04	10529	THUANNE CAROLINE BARBIERO ALVES NUNES	ENFERMEIRO	E. E. CECÍLIA ROLEMBERG PORTO GUELLI	PERÍODO 01	SALA 13
11857	TATIANE ROSELI ALVES CASTRO	ENFERMEIRO	E. E. CECÍLIA ROLEMBERG PORTO GUELLI	PERÍODO 01	SALA 13	10876	TIAGO APARECIDO PINHATI	AUXILIAR DE SAÚDE BUCAL	E. E. CECÍLIA ROLEMBERG PORTO GUELLI	PERÍODO 02	SALA 05
10307	TATIANE SOARES DE SOUZA	ENFERMEIRO	E. E. CECÍLIA ROLEMBERG PORTO GUELLI	PERÍODO 01	SALA 13	11084	TIAGO FANTINI DOS SANTOS	AUXILIAR DE SAÚDE BUCAL	E. E. CECÍLIA ROLEMBERG PORTO GUELLI	PERÍODO 02	SALA 05
10264	TAUANY MONKOSKI SINICIO	ENFERMEIRO	E. E. CECÍLIA ROLEMBERG PORTO GUELLI	PERÍODO 01	SALA 13	10917	TIAGO GODOY SILVESTRE DA SILVA	ENFERMEIRO	E. E. CECÍLIA ROLEMBERG PORTO GUELLI	PERÍODO 01	SALA 13
11693	TAUARA PIZETTI PUIG SANTOS	ENFERMEIRO	E. E. CECÍLIA ROLEMBERG PORTO GUELLI	PERÍODO 01	SALA 13	11579	TIAGO HENRIQUE REVELIU DE SOUZA	ENFERMEIRO	E. E. CECÍLIA ROLEMBERG PORTO GUELLI	PERÍODO 01	SALA 13
10192	TELMA BARBOSA DE LIMA	ENFERMEIRO	E. E. CECÍLIA ROLEMBERG PORTO GUELLI	PERÍODO 01	SALA 13	10743	TITO JAMES DA SILVA CUNHA	ENFERMEIRO	E. E. CECÍLIA ROLEMBERG PORTO GUELLI	PERÍODO 01	SALA 13
10121	TELMA MARIA DOS SANTOS	AUXILIAR DE SAÚDE BUCAL	E. E. CECÍLIA ROLEMBERG PORTO GUELLI	PERÍODO 02	SALA 04	10024	VALDINEIA CASTILHO DE ARAUJO OLIVEIRA	ENFERMEIRO	E. E. CECÍLIA ROLEMBERG PORTO GUELLI	PERÍODO 01	SALA 13
10179	TERESINHA APARECIDA DE SOUSA OLIVEIRA	ENFERMEIRO	E. E. CECÍLIA ROLEMBERG PORTO GUELLI	PERÍODO 01	SALA 13	10497	VALDINEIA DE LIMA SILVA	AUXILIAR DE SAÚDE BUCAL	E. E. CECÍLIA ROLEMBERG PORTO GUELLI	PERÍODO 02	SALA 05
11203	THAINÁ DE ALMEIDA ALVES	ENFERMEIRO	E. E. CECÍLIA ROLEMBERG PORTO GUELLI	PERÍODO 01	SALA 13	10441	VALDIRENE LIMA DE SOUZA	ENFERMEIRO	E. E. CECÍLIA ROLEMBERG PORTO GUELLI	PERÍODO 01	SALA 13
10136	THAINÁ FAGÁ GAGLIARDI	ENFERMEIRO	E. E. CECÍLIA ROLEMBERG PORTO GUELLI	PERÍODO 01	SALA 13	10399	VALENTINA PAPALEO	ENFERMEIRO	E. E. CECÍLIA ROLEMBERG PORTO GUELLI	PERÍODO 01	SALA 13
11746	THAINA NASCIMENTO DA SILVA	AUXILIAR DE SAÚDE BUCAL	E. E. CECÍLIA ROLEMBERG PORTO GUELLI	PERÍODO 02	SALA 04	10455	VALERIA DE OLIVEIRA MIRANDA	ENFERMEIRO	E. E. CECÍLIA ROLEMBERG PORTO GUELLI	PERÍODO 01	SALA 13
11154	THAINA RIBEIRO SILVA	ENFERMEIRO	E. E. CECÍLIA ROLEMBERG PORTO GUELLI	PERÍODO 01	SALA 13	11486	VALÉRIA MIRANDA CARRIEL	ENFERMEIRO	E. E. CECÍLIA ROLEMBERG PORTO GUELLI	PERÍODO 01	SALA 13
11817	THAINÁ SANTOS OLIVEIRA	ENFERMEIRO	E. E. CECÍLIA ROLEMBERG PORTO GUELLI	PERÍODO 01	SALA 13	11473	VALÉRIA REGINA FERREIRA BARBOZA	ENFERMEIRO	E. E. CECÍLIA ROLEMBERG PORTO GUELLI	PERÍODO 01	SALA 13
10834	THAIS CRISTINA PEREIRA DA SILVA	AUXILIAR DE SAÚDE BUCAL	E. E. CECÍLIA ROLEMBERG PORTO GUELLI	PERÍODO 02	SALA 04	11279	VANDERLEI RODRIGUES	ENFERMEIRO	E. E. CECÍLIA ROLEMBERG PORTO GUELLI	PERÍODO 01	SALA 13
10909	THAIS DE PAULA ARAUJO DE LIMA	ENFERMEIRO	E. E. CECÍLIA ROLEMBERG PORTO GUELLI	PERÍODO 01	SALA 13	10354	VANERLICE TOMAZ PINTO BERNARDO	AUXILIAR DE SAÚDE BUCAL	E. E. CECÍLIA ROLEMBERG PORTO GUELLI	PERÍODO 02	SALA 05
10026	THAIS LAURA FERREIRA GIRARDELI	ENFERMEIRO	E. E. CECÍLIA ROLEMBERG PORTO GUELLI	PERÍODO 01	SALA 13	10327	VANESSA APARECIDA DE CARVALHO	ENFERMEIRO	E. E. CECÍLIA ROLEMBERG PORTO GUELLI	PERÍODO 01	SALA 14
11221	THAIS MORAES	ENFERMEIRO	E. E. CECÍLIA ROLEMBERG PORTO GUELLI	PERÍODO 01	SALA 13	10393	VANESSA CRIATIANI MESQUINI MARTINS	ENFERMEIRO	E. E. CECÍLIA ROLEMBERG PORTO GUELLI	PERÍODO 01	SALA 14
10971	THAIS MOREIRA DA SILVA	ENFERMEIRO	E. E. CECÍLIA ROLEMBERG PORTO GUELLI	PERÍODO 01	SALA 13	10437	VANESSA CRISTINA DE OLIVEIRA	ENFERMEIRO	E. E. CECÍLIA ROLEMBERG PORTO GUELLI	PERÍODO 01	SALA 14
10758	THAIS PIMENTEL DA SILVA	ENFERMEIRO	E. E. CECÍLIA ROLEMBERG PORTO GUELLI	PERÍODO 01	SALA 13	10502	VANESSA DE OLIVEIRA TEIXEIRA	ENFERMEIRO	E. E. CECÍLIA ROLEMBERG PORTO GUELLI	PERÍODO 01	SALA 14
10367	THAIS REGINA SILVA FELIX	ENFERMEIRO	E. E. CECÍLIA ROLEMBERG PORTO GUELLI	PERÍODO 01	SALA 13	10756	VANESSA DOS SANTOS GOMES	ENFERMEIRO	E. E. CECÍLIA ROLEMBERG PORTO GUELLI	PERÍODO 01	SALA 14
10162	THAIS RODRIGUES DE SOUZA	ENFERMEIRO	E. E. CECÍLIA ROLEMBERG PORTO GUELLI	PERÍODO 01	SALA 13	10086	VANESSA FERREIRA	ENFERMEIRO	E. E. CECÍLIA ROLEMBERG PORTO GUELLI	PERÍODO 01	SALA 14
10484	THAIS SKUBS	ENFERMEIRO	E. E. CECÍLIA ROLEMBERG PORTO GUELLI	PERÍODO 01	SALA 13	11730	VANESSA FERREIRA RIBEIRO	ENFERMEIRO	E. E. CECÍLIA ROLEMBERG PORTO GUELLI	PERÍODO 01	SALA 14
10950	THALITA GOMES DA SILVA	ENFERMEIRO	E. E. CECÍLIA ROLEMBERG PORTO GUELLI	PERÍODO 01	SALA 13	11045	VANESSA LOPES DE LIMA	ENFERMEIRO	E. E. CECÍLIA ROLEMBERG PORTO GUELLI	PERÍODO 01	SALA 14
11884	THALITA MICHELI DE SOUZA FRAGA	ENFERMEIRO	E. E. CECÍLIA ROLEMBERG PORTO GUELLI	PERÍODO 01	SALA 13	11071	VANESSA MENDES DUARTE	ENFERMEIRO	E. E. CECÍLIA ROLEMBERG PORTO GUELLI	PERÍODO 01	SALA 14
10961	THAMIRES LIMA DA SILVA	ENFERMEIRO	E. E. CECÍLIA ROLEMBERG PORTO GUELLI	PERÍODO 01	SALA 13	11120	VANESSA MUNHOZ BITELMAN	MÉDICO GINECOLOGISTA	E. E. CECÍLIA ROLEMBERG PORTO GUELLI	PERÍODO 02	SALA 06
11851	THAMIRIS ROBERTA ALVES PINHO DA SILVA	ENFERMEIRO	E. E. CECÍLIA ROLEMBERG PORTO GUELLI	PERÍODO 01	SALA 13	10254	VANESSA OVERBECK	ENFERMEIRO	E. E. CECÍLIA ROLEMBERG PORTO GUELLI	PERÍODO 01	SALA 14
11435	THÁSSILA BEATRIZ DOS SANTOS MOSCARDIAS	ENFERMEIRO	E. E. CECÍLIA ROLEMBERG PORTO GUELLI	PERÍODO 01	SALA 13	11075	VANESSA RAMOS DA CRUZ MOREIRA	AUXILIAR DE SAÚDE BUCAL	E. E. CECÍLIA ROLEMBERG PORTO GUELLI	PERÍODO 02	SALA 05
11956	THATIELE ORLANDO DA SILVA	ENFERMEIRO	E. E. CECÍLIA ROLEMBERG PORTO GUELLI	PERÍODO 01	SALA 13	11982	VANESSA REJANE PESCIOTTO	MÉDICO CARDIOLOGISTA	E. E. CECÍLIA ROLEMBERG PORTO GUELLI	PERÍODO 02	SALA 06
11580	THAWANE ALVES DA SILVA	ENFERMEIRO	E. E. CECÍLIA ROLEMBERG PORTO GUELLI	PERÍODO 01	SALA 13	10881	VANESSA SILVA DE BRITO	ENFERMEIRO	E. E. CECÍLIA ROLEMBERG PORTO GUELLI	PERÍODO 01	SALA 14
11634	THAYNA BIANCA DOS SANTOWS BIANCHI	ENFERMEIRO	E. E. CECÍLIA ROLEMBERG PORTO GUELLI	PERÍODO 01	SALA 13	11910	VANESSA SILVA SANTOS	ENFERMEIRO	E. E. CECÍLIA ROLEMBERG PORTO GUELLI	PERÍODO 01	SALA 14



GESTÃO DE PESSOAS

11513	VANESSA SOWINSKI BLANDER	ENFERMEIRO	E. E. CECÍLIA ROLEMBERG PORTO GUELLI	PERÍODO 01	SALA 14
10021	VANIA BARBOSA DOS SANTOS	ENFERMEIRO	E. E. CECÍLIA ROLEMBERG PORTO GUELLI	PERÍODO 01	SALA 14
10619	VÂNIA CRISTINA RIBEIRO COSTA	ENFERMEIRO	E. E. CECÍLIA ROLEMBERG PORTO GUELLI	PERÍODO 01	SALA 14
11052	VANIA GONÇALVES	ENFERMEIRO	E. E. CECÍLIA ROLEMBERG PORTO GUELLI	PERÍODO 01	SALA 14
10010	VANILDA JACUNDINO DE LIMA	ENFERMEIRO	E. E. CECÍLIA ROLEMBERG PORTO GUELLI	PERÍODO 01	SALA 14
11082	VANILDO SOUZA DA SILVA	AUXILIAR DE SAÚDE BUCAL	E. E. CECÍLIA ROLEMBERG PORTO GUELLI	PERÍODO 02	SALA 05
10451	VERONICA AZEVEDO DA SILVA	ENFERMEIRO	E. E. CECÍLIA ROLEMBERG PORTO GUELLI	PERÍODO 01	SALA 14
11208	VICTOR PIRES VAZQUEZ	ENFERMEIRO	E. E. CECÍLIA ROLEMBERG PORTO GUELLI	PERÍODO 01	SALA 14
11227	VICTORIA ALBINO	AUXILIAR DE SAÚDE BUCAL	E. E. CECÍLIA ROLEMBERG PORTO GUELLI	PERÍODO 02	SALA 05
11755	VICTORIA RODRIGUES ARAÚJO DE OLIVEIRA	ENFERMEIRO	E. E. CECÍLIA ROLEMBERG PORTO GUELLI	PERÍODO 01	SALA 14
10643	VICTORIA SCATENA FRIGO	ENFERMEIRO	E. E. CECÍLIA ROLEMBERG PORTO GUELLI	PERÍODO 01	SALA 14
10075	VILMA RITA PINA RODRIGUES	ENFERMEIRO	E. E. CECÍLIA ROLEMBERG PORTO GUELLI	PERÍODO 01	SALA 14
10729	VINICIUS FERNANDES SILVEIRA	ENFERMEIRO	E. E. CECÍLIA ROLEMBERG PORTO GUELLI	PERÍODO 01	SALA 14
10682	VITOR SENA JOBSTRAIBIZER	ENFERMEIRO	E. E. CECÍLIA ROLEMBERG PORTO GUELLI	PERÍODO 01	SALA 14
10666	VITÓRIA APARECIDA RAMOS	ENFERMEIRO	E. E. CECÍLIA ROLEMBERG PORTO GUELLI	PERÍODO 01	SALA 14
11654	VITORIA CABRAL DA SILVA	ENFERMEIRO	E. E. CECÍLIA ROLEMBERG PORTO GUELLI	PERÍODO 01	SALA 14
11797	VITÓRIA DOS SANTOS DE SOUZA	ENFERMEIRO	E. E. CECÍLIA ROLEMBERG PORTO GUELLI	PERÍODO 01	SALA 14
10104	VITÓRIA DOTTA COMPARINI	MEDICO PEDIATRA	E. E. CECÍLIA ROLEMBERG PORTO GUELLI	PERÍODO 02	SALA 05
11952	VITORIA FERNANDA MENDES DA CONCEIÇÃO	AUXILIAR DE SAÚDE BUCAL	E. E. CECÍLIA ROLEMBERG PORTO GUELLI	PERÍODO 02	SALA 05
11031	VITÓRIA SOUSA MURTA	AUXILIAR DE SAÚDE BUCAL	E. E. CECÍLIA ROLEMBERG PORTO GUELLI	PERÍODO 02	SALA 05
11353	VITORIO ANDERSON MOSSANEGA	AUXILIAR DE SAÚDE BUCAL	E. E. CECÍLIA ROLEMBERG PORTO GUELLI	PERÍODO 02	SALA 05
11056	VIVIAN CHRISPIM	AUXILIAR DE SAÚDE BUCAL	E. E. CECÍLIA ROLEMBERG PORTO GUELLI	PERÍODO 02	SALA 05
10883	VIVIANE APARECIDA CARDOSO	ENFERMEIRO	E. E. CECÍLIA ROLEMBERG PORTO GUELLI	PERÍODO 01	SALA 14
10790	VIVIANE CARDOSO MACHADO	ENFERMEIRO	E. E. CECÍLIA ROLEMBERG PORTO GUELLI	PERÍODO 01	SALA 14
10146	VIVIANE FERREIRA GRACINDO	ENFERMEIRO	E. E. CECÍLIA ROLEMBERG PORTO GUELLI	PERÍODO 01	SALA 14
10987	VIVIANI CARDOSO DOS SANTOS	ENFERMEIRO	E. E. CECÍLIA ROLEMBERG PORTO GUELLI	PERÍODO 01	SALA 14
11612	WALESKA DE OLIVEIRA CARVALHO	ENFERMEIRO	E. E. CECÍLIA ROLEMBERG PORTO GUELLI	PERÍODO 01	SALA 14
11632	WALMIR DE OLIVEIRA	ENFERMEIRO	E. E. CECÍLIA ROLEMBERG PORTO GUELLI	PERÍODO 01	SALA 14
11983	WELLINGTON DA SILVA CARDOSO	ENFERMEIRO	E. E. CECÍLIA ROLEMBERG PORTO GUELLI	PERÍODO 01	SALA 14
11296	WELLINGTON LIMA SABINO	ENFERMEIRO	E. E. CECÍLIA ROLEMBERG PORTO GUELLI	PERÍODO 01	SALA 14
11327	WELLISON BASÍLIO DA SILVA ROCHA	AUXILIAR DE SAÚDE BUCAL	E. E. CECÍLIA ROLEMBERG PORTO GUELLI	PERÍODO 02	SALA 05
10807	WENDRIUS EMÍDIO DA SILVA	ENFERMEIRO	E. E. CECÍLIA ROLEMBERG PORTO GUELLI	PERÍODO 01	SALA 14
10923	WILLIAM ANTONIO GODINHO	ENFERMEIRO	E. E. CECÍLIA ROLEMBERG PORTO GUELLI	PERÍODO 01	SALA 14
10194	WILLIAM SCHERER	ENFERMEIRO	E. E. CECÍLIA ROLEMBERG PORTO GUELLI	PERÍODO 01	SALA 14

10028	WILLIAN DOS SANTOS	ENFERMEIRO	E. E. CECÍLIA ROLEMBERG PORTO GUELLI	PERÍODO 01	SALA 14
11621	WILLIAN SANTOS DE LIMA	ENFERMEIRO	E. E. CECÍLIA ROLEMBERG PORTO GUELLI	PERÍODO 01	SALA 14
10436	WILLYAM DOS SANTOS GODOY	AUXILIAR DE SAÚDE BUCAL	E. E. CECÍLIA ROLEMBERG PORTO GUELLI	PERÍODO 02	SALA 05
10059	YALI GONÇALVES DA SILVA	ENFERMEIRO	E. E. CECÍLIA ROLEMBERG PORTO GUELLI	PERÍODO 01	SALA 14
11800	YASMIM CRISTINA FONSECA DOS SANTOS	AUXILIAR DE SAÚDE BUCAL	E. E. CECÍLIA ROLEMBERG PORTO GUELLI	PERÍODO 02	SALA 05
12025	YURI SAHO SAKAMOTO	MEDICO PEDIATRA	E. E. CECÍLIA ROLEMBERG PORTO GUELLI	PERÍODO 02	SALA 05
11602	ZENAIDE CHIAVAGATTI PIZZI	ENFERMEIRO	E. E. CECÍLIA ROLEMBERG PORTO GUELLI	PERÍODO 01	SALA 14
10049	ZENILDA JOSÉ DE OLIVEIRA	AUXILIAR DE SAÚDE BUCAL	E. E. CECÍLIA ROLEMBERG PORTO GUELLI	PERÍODO 02	SALA 05

4. DISPOSIÇÕES GERAIS

4.1 A Prefeitura Municipal de Jundiaí e a empresa Dédalus Concursos, não se responsabilizam por informações prestadas por meio de serviços de site que não sejam os oficiais da Prefeitura Municipal de Jundiaí e da empresa Dédalus Concursos (www.dedalusconcursos.com.br) ou qualquer outra prestadora a respeito da localização e endereços de provas, bem como navegadores GPS's e outros, tais como: Google Maps, Google Earth, etc.

4.2 A Prefeitura Municipal de Jundiaí e a empresa Dédalus Concursos, não se responsabilizarão pelo fornecimento de máscaras ou álcool em gel aos candidatos no dia de prova.

4.3 É de responsabilidade do candidato portar o seu CARTÃO DE CONVOCAÇÃO (disponível em www.dedalusconcursos.com.br na área do candidato através de seu login e senha ou pelo link disponível no site), pois havendo no local de realização da prova qualquer eventualidade o candidato não poderá realizar a prova caso não esteja portando o mesmo, sendo automaticamente desclassificado.

4.4 Serão considerados documentos de identificação: carteira de identidade, carteiras expedidas pelos Comandos Militares, pelas Secretarias de Segurança Pública, pelos Institutos de Identificação e pelos Corpos de Bombeiros Militares; pelos órgãos fiscalizadores de exercício profissional (ordens, conselhos, etc.); passaporte; certificado de reservista; carteiras funcionais do Ministério Público; carteiras funcionais expedidas por órgão público que, por lei federal valham como identidade; carteira de trabalho; carteira nacional de habilitação. Não serão aceitos, documentos digitais.

4.5 Só serão aceitos documentos no prazo de validade e em perfeitas condições, de forma a permitir, com clareza, a identificação do candidato e sua assinatura.

4.6 Caso o candidato não apresente, no dia de realização das provas, documento de identificação original, por motivo de perda, furto ou roubo, deverá ser apresentado o documento que ateste o registro da ocorrência em órgão policial, com data do ocorrido não superior a 30 dias da data da realização da prova do PROCESSO SELETIVO SIMPLIFICADO.

4.7 Será vedado o acesso ao portão de entrada do local de prova ao candidato que se apresentar após o horário determinado no edital de convocação, mesmo que o início da prova tenha sido postergado por motivo de força maior.

4.8 A organização não determina um horário fixo para o início das provas. O início se dará por sinal sonoro, após o fechamento dos portões e total ensalamento dos candidatos presentes.

4.9 Os candidatos só poderão ir ao banheiro após 30 (trinta minutos) do início das provas. Em casos de problemas de saúde, gestação e outros casos semelhantes, o candidato deverá informar a coordenação da Empresa Dédalus, que tomará as soluções cabíveis.

4.10 As provas objetivas para todos os empregos terão duração máxima de 2h00 (duas horas). O candidato somente poderá ir embora após 1h00 (uma hora) contada a partir do efetivo início das provas.

4.11 Por motivos de segurança, o candidato só poderá levar consigo o caderno de provas após decorrido 1h00 (uma hora) contada a partir do efetivo início das provas.

4.12 As Provas objetivas para todos os cargos têm caráter eliminatório e classificatório sendo composta de 25 (vinte e cinco) questões objetivas de múltipla escolha com 04 (quatro) opções de respostas com somente uma opção válida cujo conteúdo programático está especificado no Anexo do Edital de Abertura do PROCESSO SELETIVO SIMPLIFICADO.

4.13 A prova objetiva de múltipla escolha será atribuída um valor de 0 (zero) a 100 (cem) pontos. O candidato deverá obter no mínimo 50% (cinquenta por cento) de acertos no total para ser Aprovado no Processo Seletivo Simplificado.

4.14 O nível de complexidade e exigência quanto ao conteúdo das provas variará de acordo com o grau de escolaridade exigido para



GESTÃO DE PESSOAS

preenchimento da vaga ao qual o candidato estiver concorrendo.

4.15 Não serão consideradas:

- As questões da prova assinaladas no cartão de respostas que contenham emendas e/ou rasuras, ainda que legíveis;
- As questões da prova que contenham mais de uma opção de resposta assinalada no cartão de respostas;
- As questões da prova que não estiverem assinaladas no cartão de respostas;
- A prova cujo cartão de respostas for preenchido fora das especificações contidas no mesmo ou nas instruções da prova;
- Os cartões de respostas (gabarito) que não forem devidamente conferidos e assinados de caneta esferográfica.

4.16 Os candidatos que possuírem cabelos longos, aos quais possam cobrir as orelhas deverão estar com o cabelo preso.

4.17 Os 03 (três) últimos candidatos de cada sala, somente poderão retirar-se do local simultaneamente.

4.18 Não haverá segunda chamada para a Prova Objetiva. O não comparecimento, qualquer que seja a alegação, acarretará a eliminação automática do candidato do certame.

4.19 É vedado ao candidato prestar a prova objetiva fora do local, data e horário, divulgados pela organização do PROCESSO SELETIVO SIMPLIFICADO.

4.20 Será automaticamente ELIMINADO do certame o candidato que, durante a realização da prova:

- Usar ou tentar usar meios fraudulentos ou ilegais para a sua realização;
- For surpreendido dando ou recebendo auxílio na resolução da prova;
- Utilizar-se de anotações, impressos ou qualquer outro material de consulta;
- Utilizar-se ou deixar ligados quaisquer equipamentos eletrônicos que permitam o armazenamento ou a comunicação de dados e informações;
- Faltar com a devida urbanidade para com qualquer membro da equipe de aplicação das provas, as autoridades presentes ou candidatos;
- Afastar-se da sala, a qualquer tempo, sem o acompanhamento de fiscal;
- Ausentar-se da sala, durante a prova, portando o Cartão de Respostas;
- Descumprir as instruções contidas no Caderno de Questões;
- Perturbar, de qualquer modo, a ordem dos trabalhos;
- Abandonar o prédio de aplicação de provas antes do tempo mínimo estipulado no Edital de Abertura.
- O candidato que não seguir as determinações do presente Edital de Convocação.

4.21 Não será permitido ao candidato entrar e/ou permanecer no local de aplicação das provas, fazendo uso de aparelhos eletrônicos (relógios, walkman, Mp3, agenda eletrônica, bip, receptor, gravador, telefone celular, palmtop, protetores auriculares ou quaisquer outros equipamentos similares, etc.). O descumprimento desta instrução implicará na eliminação do candidato do PROCESSO SELETIVO SIMPLIFICADO.

4.22 Qualquer equipamento ou aparelho eletrônico que a organizadora julgar inadequado será recolhido pelo fiscal da sala de aplicação da prova.

4.23 Não será fornecido pela Prefeitura Municipal de Jundiaí qualquer documento comprobatório de classificação no PROCESSO SELETIVO SIMPLIFICADO, valendo para esse fim, a homologação. Ficará a cargo da Dédalus Concursos a emissão de certificados pertinentes, assim como, a cobrança para sua emissão.

4.24 Os celulares e outros aparelhos eletrônicos deverão permanecer desligados sendo os mesmos acondicionados em embalagens que serão lacradas na entrada das salas onde se realizarão as provas, não podendo ser ligados até que o candidato saia do prédio onde se realizará a prova objetiva em questão.

4.25 Os candidatos que deixarem a sala de provas para ir ao banheiro, poderão ser revistados por detectores de metais na entrada e na saída. A revista pode, ainda, ser realizada a qualquer momento nas salas e nos corredores dos locais de aplicação das provas.

4.26 Para responder a Prova, o candidato deverá obrigatoriamente, ler as orientações contidas no seu Caderno de Provas, não podendo alegar, em qualquer momento, o desconhecimento das mesmas.

4.27 Os candidatos que terminarem suas provas não poderão permanecer no prédio de aplicação e nem utilizar os banheiros destinados aos candidatos que ainda estejam realizando as mesmas.

E para que chegue ao conhecimento de todos e que ninguém possa alegar ignorância, faz baixar o presente EDITAL DE CONVOCAÇÃO PARA AS PROVAS DO PROCESSO SELETIVO SIMPLIFICADO, que será publicado no site www.dedalusconcursos.com.br e na Imprensa Oficial Online de Jundiaí.

ROSEMARY AP. GHIRALDI SIMIONATO
Gestora Adjunta de Gestão de Pessoas

Registrado na Unidade Gestão de Administração e Gestão de Pessoas, aos dezesseis dias de maio do ano de dois mil e vinte e três.

DDS/DIVISÃO DE RECRUTAMENTO E SELEÇÃO

PORTARIA Nº 659, DE 16 DE MAIO DE 2023.

Resolve tornar insubsistente a Portaria nº 554, de 25 de abril de 2023, que nomeou CASSIANA RAFAELA DA SILVEIRA JANUARIO, para exercer o cargo de Médico Auditor, junto a Unidade de Gestão Promoção da Saúde, sob o regime da Lei Complementar nº 499, de 22 de dezembro de 2010 - Estatuto dos Funcionários Públicos - e suas alterações, da Lei nº 7827, de 29 de março de 2012 - Plano de Cargos, Salários e Vencimentos, e conforme a sequência autorizadora nº 165/2022.

PORTARIA N.º 660, DE 16 DE MAIO DE 2023.

Exonera, a pedido, o servidor THIAGO MEDINA, do cargo de Médico, pertencente ao quadro de pessoal estatutário, retroagindo seus efeitos a 15 de maio de 2023.

PORTARIA N.º 661, DE 16 DE MAIO DE 2023.

Exonera, a pedido, a servidora KELLY JANE LOURA BARROS, do cargo de Diretor de Escola, pertencente ao quadro de pessoal estatutário, retroagindo seus efeitos a 15 de maio de 2023.

PORTARIA N.º 662, DE 16 DE MAIO DE 2023.

Exonera, a pedido, a servidora DENISE DA SILVA ABREU, do cargo de Assistente Social, pertencente ao quadro de pessoal estatutário, a partir de 16 de maio de 2023.

DDS/DIVISÃO DE RECRUTAMENTO E SELEÇÃO

EDITAL N.º 266, DE 16 DE MAIO DE 2023.

ROSEMARY AP. GHIRALDI SIMIONATO, Gestora Adjunta de Gestão de Pessoas, da Unidade de Gestão de Administração e Gestão de Pessoas, do Município de Jundiaí, Estado de São Paulo, no uso de suas atribuições legais, conforme disposto na Lei Municipal nº 5.641, de 06 de julho de 2001, Lei Municipal nº 8.763, de 03 de março de 2017, alterada pela Lei nº 8.948, de 27 de abril de 2018, e face ao que consta do Processo nº **01.825-1/2022**.....

Tendo em vista a desistência do candidato ADRIANO DO CARMO SILVA, classificado em 10º Lugar da Classificação Final – Geral.

FAZ SABER que, fica o candidato, abaixo relacionado, convocado a comparecer na Unidade de Gestão de Administração e Gestão de Pessoas, Seção de Atendimento, sita à Avenida da Liberdade, s/nº, 3º andar, Ala Norte, do Paço Municipal, das **09h às 17h, no prazo de 05 (cinco) dias, munido (original e cópia) do CPF, RG, Certidão de Casamento, Diploma ou Certificado de Conclusão do Ensino Médio, Habilitação A e B**, a fim de tratar da documentação necessária ao ingresso no Serviço Público Municipal, na classe de **AGENTE DE FISCALIZAÇÃO DE POSTURAS MUNICIPAIS**.

CLASS. GERAL	NOME
11º Lugar	HELTON HARRISON FREIRE

Para que não se alegue ignorância, faz baixar o presente Edital que será publicado na Imprensa Oficial online no site do Município de Jundiaí.

ROSEMARY AP. GHIRALDI SIMIONATO

Gestora Adjunta de Gestão de Pessoas

Registrado na Unidade Gestão de Administração e Gestão de Pessoas, aos dezesseis dias do mês de maio do ano de dois mil e vinte e três.

DDS/DIVISÃO DE RECRUTAMENTO E SELEÇÃO

EDITAL N.º 267, DE 16 DE MAIO DE 2023.

ROSEMARY AP. GHIRALDI SIMIONATO, Gestora Adjunta de Gestão de Pessoas, da Unidade de Gestão de Administração e Gestão de Pessoas, do Município de Jundiaí, Estado de São Paulo, no uso de suas atribuições legais, conforme disposto na Lei Municipal nº 5.641, de 06 de julho de 2001, Lei Municipal nº 8.763, de 03 de março de 2017, alterada pela Lei nº 8.948, de 27 de abril de 2018 e face ao que consta do Processo nº **12.549-6/2021**.....

FAZ SABER que, fica a candidata, abaixo relacionada, convocada a comparecer na Unidade de Gestão de Administração e Gestão de Pessoas, Seção de Atendimento, sita à Avenida da Liberdade, s/nº, 3º andar, Ala Norte, do Paço Municipal, das **09h às 17h, no prazo de 05 (cinco) dias, munida (original e cópia) do CPF, RG, Certidão de Casamento, Diploma e Histórico do Ensino Médio Completo, Currículo e 06 (seis) meses de experiência profissional**, a fim de tratar da documentação necessária ao ingresso no Serviço Público

**GESTÃO DE PESSOAS**Municipal, na classe de **ASSISTENTE DE ADMINISTRAÇÃO**.

CLASS. DEFICIENTE	NOME
15º Lugar	ANA MARIA LOPES

Para que não se alegue ignorância, faz baixar o presente Edital que será publicado na Imprensa Oficial online no site do Município de Jundiá.

ROSEMARY AP. GHIRALDI SIMIONATO
Gestora Adjunta de Gestão de Pessoas

Registrado na Unidade Gestão de Administração e Gestão de Pessoas, aos dezoito dias do mês de maio do ano de dois mil e vinte e três.

DDS/DIVISÃO DE RECRUTAMENTO E SELEÇÃO
EDITAL N.º 268, DE 16 DE MAIO DE 2023.

ROSEMARY AP. GHIRALDI SIMIONATO Gestora Adjunta de Gestão de Pessoas, da Unidade de Gestão de Administração e Gestão de Pessoas, do Município de Jundiá, Estado de São Paulo, no uso de suas atribuições legais, conforme disposto na Lei Municipal nº 5.641, de 06 de julho de 2001, Lei Municipal nº 8.763, de 03 de março de 2017 alterada pela Lei nº 8.948, de 27 de abril de 2018 e face ao que consta do Processo **PMJ.0020215/2022**.....

Tendo em vista a desistência da candidata **CASSIANA RAFAELA DA SILVEIRA JANUARIO**, classificada em 03º Lugar da Classificação Final – Geral.

FAZ SABER que, fica o candidato, abaixo relacionado, convocado a comparecer na Unidade de Gestão de Administração e Gestão de Pessoas, Seção de Atendimento, sita na Avenida da Liberdade, s/nº, 3º andar, ala Norte, do Paço Municipal, das **09h às 17h, no prazo de 05 (cinco) dias, munido (original e cópia) do CPF, RG, Certidão de Casamento, Diploma e Histórico do Ensino Superior Completo em Medicina, Residência Médica ou Especialização e Registro no Conselho de Classe (CRM)**, a fim de tratar da documentação necessária ao ingresso no Serviço Público Municipal, na classe de **MÉDICO AUDITOR**.

CLASS. GERAL	NOME
05º Lugar	JOSE FRANCISCO CARVALHO LEITE JUNIOR

Para que não se alegue ignorância, faz baixar o presente Edital que será publicado na Imprensa Oficial online no site do Município de Jundiá.

ROSEMARY AP. GHIRALDI SIMIONATO
Gestora Adjunta de Gestão de Pessoas

Registrado na Unidade Gestão de Administração e Gestão de Pessoas, aos dezoito dias do mês de maio do ano de dois mil e vinte e três.

DDS/DIVISÃO DE RECRUTAMENTO E SELEÇÃO
EDITAL N.º 269, DE 16 DE MAIO 2023.

ROSEMARY AP. GHIRALDI SIMIONATO, Gestora Adjunta de Gestão de Pessoas, da Unidade de Gestão de Administração e Gestão de Pessoas, do Município de Jundiá, Estado de São Paulo, no uso de suas atribuições legais, conforme disposto na Lei Municipal nº 5.641, de 06 de julho de 2001, Lei Municipal nº 8.763, de 03 de março de 2017, alterada pela Lei nº 8.948, de 27 de abril de 2018, e face ao que consta do Processo nº **12.924-1/2021**.....

Tendo em vista a desistência do candidato **MARCIO ANTONIO NASCIMENTO DE LIMA**, classificado em 13º Lugar da Classificação Final – Geral.

FAZ SABER que, fica o candidato, abaixo relacionado, convocado a comparecer na Unidade de Gestão de Administração e Gestão de Pessoas, Seção de Atendimento, sita à Avenida da Liberdade, s/nº, 3º andar, Ala Norte, do Paço Municipal, das **09h às 17h, no prazo de 05 (cinco) dias, munidos (original e cópia) do CPF, RG, Certidão de Casamento, Diploma e Histórico do Ensino Médio completo, Habilitação D ou E com anotação para atividade remunerada e 06 (seis) meses de experiência profissional**, a fim de tratar da documentação necessária ao ingresso no Serviço Público Municipal, na classe de **MOTORISTA DE VEÍCULOS PESADOS**.

CLASS. GERAL	NOME
14º Lugar	LUIZ MIGUEL CERQUEIRA DA SILVA

Para que não se alegue ignorância, faz baixar o presente Edital que será publicado na Imprensa Oficial online no site do Município de Jundiá.

ROSEMARY AP. GHIRALDI SIMIONATO
Gestora Adjunta de Gestão de Pessoas

Registrado na Unidade Gestão de Administração e Gestão de Pessoas, aos dezoito dias do mês de maio do ano de dois mil e vinte e três.

DDS/DIVISÃO DE RECRUTAMENTO E SELEÇÃO
EDITAL N.º 270, DE 16 DE MAIO DE 2023.

ROSEMARY AP. GHIRALDI SIMIONATO, Gestora Adjunta de Gestão de Pessoas da Unidade de Gestão de Administração e Gestão de Pessoas, do Município de Jundiá, Estado de São Paulo, no uso de suas atribuições legais, conforme disposto na Lei Municipal nº 5.641, de 06 de julho de 2001, Lei Municipal nº 8.763, de 03 de março de 2017, alterada pela Lei nº 8.948, de 27 de abril de 2018 e face ao que consta do Processo **PMJ.0020215/2022**.....

Tendo em vista o não comparecimento da candidata **LUANA DA CRUZ CARVALHO**, classificada em 01º Lugar da Classificação Final – Deficientes.

FAZ SABER que, ficam os candidatos, abaixo relacionados, convocados a comparecer na Unidade de Gestão de Administração e Gestão de Pessoas, na Seção de Atendimento, sita na Avenida da Liberdade, s/nº, 3º andar, ala Norte, do Paço Municipal, das **09h às 17h, no prazo de 05 (cinco) dias, munido (original e cópia) do CPF, RG, Certidão de Casamento, Diploma e Histórico do Ensino Médio com Técnico Profissionalizante e Registro em órgão de classe**, a fim de tratar do ingresso no Serviço Público Municipal, na classe de **TÉCNICO DE ENFERMAGEM**.

CLASS. DEFICIENTE	NOME
02º Lugar	SILVANA BISPO DE OLIVEIRA FELIX

CLASS. NEGROS	NOME
02º Lugar	FERNANDA PEREIRA DA SILVA

CLASS. GERAL	NOME
08º Lugar	PAULO CESAR DA SILVA CALDEIRA

Para que não se alegue ignorância, faz baixar o presente Edital que será publicado na Imprensa Oficial online no site do Município de Jundiá.

ROSEMARY AP. GHIRALDI SIMIONATO
Gestora Adjunta de Gestão de Pessoas

Registrado na Unidade Gestão de Administração e Gestão de Pessoas, aos dezoito dias do mês de maio do ano de dois mil e vinte e três.

CASA CIVIL**EXTRATO**

TERMO ADITIVO III ao CONVÊNIO Nº 05/2020, que entre si celebram o MUNICÍPIO DE JUNDIÁ e a ASSOCIAÇÃO DE PAIS E AMIGOS DOS EXCEPCIONAIS – APAE DE JUNDIÁ PROCESSO Nº 37-8/2020
OBJETO: Fica, por força do presente Termo, acrescido o valor de R\$ 94.036,36 (noventa e quatro mil, trinta e seis reais e trinta e seis centavos) referente ao auxílio financeiro estabelecido pela Portaria GM/MS nº 96 de 07 de fevereiro de 2023, decorrente de transposição e transferência dos saldos financeiros remanescentes de exercício anteriores a 2018, nos termos da Lei Complementar nº 197 de 08 de dezembro de 2022.
VALOR: R\$ 94.036,36 (noventa e quatro mil, trinta e seis reais e trinta e seis centavos)
VIGÊNCIA: a partir da assinatura
ASSINATURA: 12/05/2023.

EXTRATO

TERMO ADITIVO VII ao CONVÊNIO Nº 03/2018, que entre si celebram o MUNICÍPIO e a ASSOCIAÇÃO DE EDUCAÇÃO TERAPÉUTICA - AMARATI.
PROCESSO SEI! Nº 5.499-9/2018
OBJETO: Fica, por força do presente Termo, acrescido o valor de R\$ 41.304,20 (quarenta e um mil, trezentos e quatro reais e vinte centavos) referente ao auxílio financeiro estabelecido pela Portaria GM/MS nº 96 de 07 de fevereiro de 2023, decorrente de transposição e transferência dos saldos financeiros remanescentes de exercício anteriores a 2018, nos termos da Lei Complementar nº 197 de 08 de dezembro de 2022.
VIGÊNCIA: a partir da assinatura
VALOR: R\$ 41.304,20 (quarenta e um mil, trezentos e quatro reais e vinte centavos)
ASSINATURA: 12/05/2023.

EXTRATO

TERMO ADITIVO V ao CONVÊNIO Nº 06/2018, que entre si celebram o MUNICÍPIO e o GRUPO EM DEFESA DA CRIANÇA COM CÂNCER - GRENDACC.



CASA CIVIL

PROCESSO SEI! Nº 5.497-3/2018

OBJETO: Fica, por força do presente Termo, acrescido o valor de R\$ 150.610,23 (cento e cinquenta mil, seiscentos e dez reais e vinte e três centavos) referente ao auxílio financeiro estabelecido pela Portaria GM/MS nº 96 de 07 de fevereiro de 2023, decorrente de transposição e transferência dos saldos financeiros remanescentes de exercício anteriores a 2018, nos termos da Lei Complementar nº 197 de 08 de dezembro de 2022.

VIGÊNCIA: a partir da assinatura

VALOR: R\$ 150.610,23 (cento e cinquenta mil, seiscentos e dez reais e vinte e três centavos)

ASSINATURA: 12/05/2023.

EXTRATO

TERMO DE FOMENTO Nº 07/2023, que entre si celebram o MUNICÍPIO e o GRÊMIO RECREATIVO E CULTURAL ESCOLA DE SAMBA CAPRICHOSOS DE JUNDIÁ.

PROCESSO SEI! Nº 6709/2023

CNPJ: 06.085.293/0001-33

PREFEITO: Luiz Fernando Machado – CPF: 892.199.615-04

PRESIDENTE: Rita de Cassia Moretti – CPF: 106.588.508-30

RUBRICA: 22.01.13.392.194.2011.33503900.0

OBJETO: Fomento Cultura voltadas a Cultura Carnavalesca.

VIGÊNCIA: três meses a partir da assinatura

VALOR: R\$ 53.300,00 (cinquenta e três mil e trezentos reais)

ASSINATURA: 15/05/2023.

GOVERNO E FINANÇAS



FUNDO MUNICIPAL DE TURISMO - FUMTUR
Lei nº 8.360/2014 alterada pela Lei Municipal nº 8715/2016
EXTRATO DE BALANCETE DO MÊS DE ABRIL DE 2023

RECEITA	VALORES ARRECADADOS		ORÇADO	DIFERENÇA
	NO MÊS	NO ANO		
1000.00.00.00.00.000 - Receitas Correntes				
1300.00.00.00.00.000 - Receita Patrimonial				
1311.01.11.01.01.002 - Aluguéis/Fundo Municipal de Turismo	-	-	129.000,00	(129.000,00)
1321.01.01.01.01.035 - Rec.Op.Financ./Fundo Municipal de Turismo	1.584,08	7.136,85	3.000,00	4.136,85
1741.00.00.00.00.000 - Transferências de Instituições Privadas				
1741.99.01.01.01.002 - Transf.Inst. Privadas/Doações ao FUMTUR	-	3.777,46	9.000,00	(5.222,54)
1791.00.00.00.00.000 - Transferências de Pessoas Físicas				
1791.99.01.01.01.002 - Transferências de Pessoas/Doações ao FUMTUR	-	-	2.000,00	(2.000,00)
1990.99.99.00.00.000 - Outras Receitas				
1999.99.21.01.01.006 - Outras Receitas/Contr.Facultativa Turismo	-	13,00	9.000,00	(8.987,00)
SOMA	1.584,08	10.927,31	152.000,00	(141.072,69)

DESPESA DO MÊS

DESPESA	Dotação Atual	Valores Empenhados		A Empenhar	Valores Pagos	
		No Mês	No Ano		No Mês	No Ano
17.01 - Unidade de Gestão de Agronegócio, Abastec. e Turismo						
023.695.188.2057 - Fomento ao Turismo Municipal						
3390.3000 - Material de Consumo						
5703 - Fundo Municipal de Turismo Lei 8.360/2014	9.000,00	1.360,00	1.360,00	7.640,00	-	-
3390.3900 - Outros Serviços de Terceiros - Pessoa Jurídica						
5703 - Fundo Municipal de Turismo Lei 8.360/2014	46.000,00	-	12.921,96	33.078,04	5.500,00	12.921,96
4490.5200 - Equipamentos e Material Permanente						
5703 - Fundo Municipal de Turismo Lei 8.360/2014	3.000,00	-	-	3.000,00	-	-
023.695.188.2208 - Manutenção e Conservação do Parque Com.Antonio Carbonari						
3390.3000 - Material de Consumo						
5703 - Fundo Municipal de Turismo Lei 8.360/2014	5.000,00	-	-	5.000,00	-	-
3390.3900 - Outros Serviços de Terceiros - Pessoa Jurídica						
5703 - Fundo Municipal de Turismo Lei 8.360/2014	81.000,00	-	-	81.000,00	-	-
4490.5200 - Equipamentos e Material Permanente						
5703 - Fundo Municipal de Turismo Lei 8.360/2014	8.000,00	-	-	8.000,00	-	-
SOMA	152.000,00	1.360,00	14.281,96	137.718,04	5.500,00	12.921,96

Restos a Pagar

DESPESA	Dotação Atual	Valores Empenhados		A Empenhar	Valores Pagos	
		No Mês	No Ano		No Mês	No Ano
023.695.188.2057 - Fomento ao Turismo						
3390.3900 - Outros Serviços de Terceiros - Pessoa Jurídica						
5703 - Fundo Municipal de Turismo Lei 8.360/2014	-	-	-	-	-	-
SOMA						

CEF conta corrente nº 006.000079-2 bco.910
CEF conta aplicação nº 006.000079-2 bco.911

Saldo Atual R\$ -
Saldo Atual R\$ 214.117,05
Saldo Atual R\$ 214.117,05

Elaborado por:

Carolina Rocha de Carvalho
Chefe da Seção de Prestação de Contas de Convênios

Ednáia C. Marques Causis
Chefe da Divisão de Contabilidade



GOVERNO E FINANÇAS



FUNDO MUNICIPAL DE CULTURA
Lei Municipal nº 8.566/2015
EXTRATO DE BALANCETE DO MÊS DE ABRIL DE 2023

RECEITA	VALORES ARRECADADOS		ORÇADO	DIFERENÇA
	NO MÊS	NO ANO		
1000.00.00.00.00.000 - Receitas Correntes				
1300.00.00.00.00.000 - Receita Patrimonial				
1321.01.01.01.01.038 - Rec. Op.Financ/Fundo Municipal de Cultura	2.489,57	10.874,20	3.000,00	7.874,20
1741.00.00.00.00.000 - Transferência de Instituições Privadas				
1741.99.01.01.01.003 - Transf.Inst.Privadas/Fundo Municipal de Cultura	-	625,00	3.000,00	(2.375,00)
1791.00.00.00.00.000 - Transferência de Pessoas Físicas				
1791.99.01.01.01.003 - Transferência de Pessoas/Fundo Municipal de Cultura	125,00	6.634,91	19.000,00	(12.365,09)
SOMA	2.614,57	18.134,11	25.000,00	(6.865,89)

DESPESA	Dotação Atual	Valores Empenhados		A Empenhar	Valores Pagos	
		No Mês	No Ano		No Mês	No Ano
08.01 UNIDADE DE GESTÃO DE GOVERNO E FINANÇAS						
0801.028.846.000.0174 - Gestão dos Pagtos Indenizatórios, Restituições						
3390.9200 - Despesas de Exercícios Anteriores						
5702 - Fundo Municipal de Cultura Lei 8.566/2015	4.000,00	-	-	4.000,00	-	-
3390.9300 - Indenizações e Restituições						
5702 - Fundo Municipal de Cultura Lei 8.566/2015	21.000,00	1.569,20	1.569,20	19.430,80	-	-
SOMA	25.000,00	1.569,20	1.569,20	23.430,80	-	-

CEF conta corrente nº 006.000093-8 bco.935
CEF conta aplicação nº 006.000093-8 bco.936

Saldo Atual R\$ -
Saldo Atual R\$ 345.620,38
Saldo Atual R\$ **345.620,38**

Elaborado por:

Carolina Rocha de Carvalho
Chefe da Seção de Prestação de Contas de Convênios

Ednéia C.Marques Caus
Chefe da Divisão de Contabilidade



GOVERNO E FINANÇAS



FUNDO DE MANUT. E DES. DA EDUCAÇÃO BÁS. E DE VAL. DOS PROF. DA EDUCAÇÃO
Lei nº 4.9424/96 e Lei Municipal nº 5087/97 e Decreto nº 16.600/98 e Lei Federal nº 11.494/07
EXTRATO DE BALANCETE DO MÊS DE ABRIL DE 2023

RECEITA	VALORES ARRECADADOS		ORÇADO	DIFERENÇA
	NO MÊS	NO ANO		
1000.00.00.00.00.000 - Receitas Correntes				
1300.00.00.00.00.000 - Receita Patrimonial				
1321.01.01.01.02.003 - Rec.Rem.Dep. Bancários Rec. Vinculados-FUNDEB	204.017,02	978.345,14	3.300.000,00	(2.321.654,86)
1751.50.01.01.02.001 - Transferências de Recursos do FUNDEB	13.324.184,15	75.923.456,40	286.573.000,00	(210.649.543,60)
1922.51.01.01.02.001 - Restituições IPREJUN - FUNDEB	-	-	10.000,00	(10.000,00)
SOMA	13.528.201,17	76.901.801,54	289.883.000,00	(212.981.198,46)

DESPESA	Dotação Atual	Valores Empenhados		A Empenhar	Valores Liquidados		Valores Pagos	
		No Mês	No Ano		No Mês	No Ano	No Mês	No Ano
13.01 - UNIDADE DE GESTÃO DE EDUCAÇÃO								
012.361.190.2969 - Gestão das Ações de Benefícios - Fundamental								
3390.4600 - Auxílio Alimentação								
5203 - Fundo Manut. Des. Ed.Básica e Valor.Prof.Mag-FUNDEB	2.580.000,00	-	2.580.000,00	-	-	2.580.000,00	-	2.580.000,00
3390.9200 - Despesas de Exercícios Anteriores								
5203 - Fundo Manut. Des. Ed.Básica e Valor.Prof.Mag-FUNDEB	1.576.196,08	-	1.576.196,08	-	-	1.576.196,08	-	1.576.196,08
012.365.190.2184 - Gestão das Ações de Benefícios - Creche								
3390.4600 - Auxílio Alimentação								
5203 - Fundo Manut. Des. Ed.Básica e Valor.Prof.Mag-FUNDEB	1.630.010,00	-	1.630.010,00	-	10,00	1.630.010,00	10,00	1.630.010,00
3390.9200 - Despesas de Exercícios Anteriores								
5203 - Fundo Manut. Des. Ed.Básica e Valor.Prof.Mag-FUNDEB	1.004.502,01	-	1.004.502,01	-	-	1.004.502,01	-	1.004.502,01
012.365.190.2970 - Gestão das Ações de Benefícios - Pré-Escola								
3390.4600 - Auxílio Alimentação								
5203 - Fundo Manut. Des. Ed.Básica e Valor.Prof.Mag-FUNDEB	1.057.546,37	-	1.057.546,37	-	-	1.057.546,37	-	1.057.546,37
3390.9200 - Despesas de Exercícios Anteriores								
5203 - Fundo Manut. Des. Ed.Básica e Valor.Prof.Mag-FUNDEB	609.645,51	-	609.645,51	-	-	609.645,51	-	609.645,51
012.361.196.2149 - Manutenção de Pessoal do Magistério - Educ. Jovens e Adultos								
3190.0400 - Contratação por Tempo Determinado								
5203 - Fundo Manut. Des. Ed.Básica e Valor.Prof.Mag-FUNDEB	1.000,00	-	-	1.000,00	-	-	-	-
3190.1100 - Venc. E Vant. Fixas - Pessoal Civil								
5203 - Fundo Manut. Des. Ed.Básica e Valor.Prof.Mag-FUNDEB	1.000,00	-	-	1.000,00	-	-	-	-
3190.1600 - Outras Despesas Variáveis - Pessoal Civil								
5203 - Fundo Manut. Des. Ed.Básica e Valor.Prof.Mag-FUNDEB	1.000,00	-	-	1.000,00	-	-	-	-
3191.1300 - Obrigações Patronais Intraorçamentária								
5203 - Fundo Manut. Des. Ed.Básica e Valor.Prof.Mag-FUNDEB	1.000,00	-	-	1.000,00	-	-	-	-
3390.4900 - Auxílio Transporte								
5203 - Fundo Manut. Des. Ed.Básica e Valor.Prof.Mag-FUNDEB	1.000,00	-	-	1.000,00	-	-	-	-
012.361.196.2150 - Manutenção de Pessoal do Magistério - Ensino Fundamental								
3190.0400 - Contratação por tempo determinado								
5203 - Fundo Manut. Des. Ed.Básica e Valor.Prof.Mag-FUNDEB	6.115.000,00	5.874,92	25.769,09	6.089.230,91	5.874,92	25.769,09	4.912,14	24.806,31
3190.1100 - Venc. e Vantagens Fixas -Pessoal Civil								
5203 - Fundo Manut. Des. Ed.Básica e Valor.Prof.Mag-FUNDEB	140.590.000,00	9.280.438,52	31.620.589,82	108.969.410,18	9.280.438,52	31.620.589,82	9.280.438,52	31.620.589,82
3190.1600 - Outras Despesas Variáveis - Pessoal Civil								
5203 - Fundo Manut. Des. Ed.Básica e Valor.Prof.Mag-FUNDEB	822.000,00	58.499,34	106.647,37	715.352,63	58.499,34	106.647,37	58.499,34	106.647,37
3191.1300 - Obrigações Patronais Intraorçamentária								
5203 - Fundo Manut. Des. Ed.Básica e Valor.Prof.Mag-FUNDEB	42.762.000,00	2.761.457,04	11.012.174,83	31.749.825,17	2.761.457,04	11.012.174,83	2.755.258,45	8.250.717,79
3390.4900 - Auxílio Transporte								
5203 - Fundo Manut. Des. Ed.Básica e Valor.Prof.Mag-FUNDEB	7.368.000,00	460.856,00	1.469.754,00	5.898.246,00	460.856,00	1.469.754,00	460.856,00	1.469.754,00
012.361.196.2804 - Reembolso de Pessoal Cedido pelo Estado								
3390.9200 - Despesas de Exercícios Anteriores								
5203 - Fundo Manut. Des. Ed.Básica e Valor.Prof.Mag-FUNDEB	393.000,00	-	-	393.000,00	-	-	-	-
3390.9300 - Indenizações e Restituições								
5203 - Fundo Manut. Des. Ed.Básica e Valor.Prof.Mag-FUNDEB	3.200.000,00	209.778,35	702.035,55	2.497.964,45	209.778,35	702.035,55	209.778,35	702.035,55
012.361.196.2919 - Manutenção de Pessoal e Encargos - Unid.Gestão Educação								
3190.1100 - Venc. e Vantagens Fixas -Pessoal Civil								
5203 - Fundo Manut. Des. Ed.Básica e Valor.Prof.Mag-FUNDEB	1.000,00	-	-	1.000,00	-	-	-	-
3190.1600 - Outras Despesas Variáveis - Pessoal Civil								
5203 - Fundo Manut. Des. Ed.Básica e Valor.Prof.Mag-FUNDEB	1.000,00	-	-	1.000,00	-	-	-	-
3191.1300 - Obrigações Patronais Intraorçamentária								
5203 - Fundo Manut. Des. Ed.Básica e Valor.Prof.Mag-FUNDEB	1.000,00	-	-	1.000,00	-	-	-	-
3390.4900 - Auxílio Transporte								
5203 - Fundo Manut. Des. Ed.Básica e Valor.Prof.Mag-FUNDEB	1.000,00	-	-	1.000,00	-	-	-	-
012.361.196.2924 - Manutenção de Pessoal e Encargos - Ensino Fundamental								
3190.1100 - Vencimentos e Vantagens Fixas - Pessoal Civil								
5203 - Fundo Manut. Des. Ed.Básica e Valor.Prof.Mag-FUNDEB	1.000,00	-	-	1.000,00	-	-	-	-
012.365.195.2151 - Manutenção de Pessoal do Magistério - Educação Infantil I								
3190.1100 - Venc. E Vant. Fixas - Pessoal Civil								
5203 - Fundo Manut. Des. Ed.Básica e Valor.Prof.Mag-FUNDEB	1.000,00	-	-	1.000,00	-	-	-	-
3190.1600 - Outras Despesas Variáveis - Pessoal Civil								
5203 - Fundo Manut. Des. Ed.Básica e Valor.Prof.Mag-FUNDEB	1.000,00	-	-	1.000,00	-	-	-	-
3191.1300 - Obrigações Patronais Intraorçamentária								
5203 - Fundo Manut. Des. Ed.Básica e Valor.Prof.Mag-FUNDEB	1.000,00	-	-	1.000,00	-	-	-	-
3390.4900 - Auxílio Transporte								
5203 - Fundo Manut. Des. Ed.Básica e Valor.Prof.Mag-FUNDEB	2.000,00	-	-	2.000,00	-	-	-	-



GOVERNO E FINANÇAS



FUNDO DE MANUT. E DES. DA EDUCAÇÃO BÁS. E DE VAL. DOS PROF. DA EDUCAÇÃO
Lei nº 4.942/96 e Lei Municipal nº 5087/97 e Decreto nº 16.600/98 e Lei Federal nº 11.494/07

DESPESA	Dotação Atual	Valores Empenhados		A Empenhar	Valores Liquidados		Valores Pagos	
		No Mês	No Ano		No Mês	No Ano	No Mês	No Ano
012.365.195.2152 - Manutenção Pessoal do Magistério - Educação Infantil II								
3190.0400 - Contratação por tempo determinado								
5203 - Fundo Manut. Des. Ed.Básica e Valor.Prof.Mag-FUNDEB	1.465.000,00	-	21.304,29	1.443.695,71	-	21.304,29	902,18	21.304,29
3190.1100 - Venc. E Vant. Fixas - Pessoal Civil								
5203 - Fundo Manut. Des. Ed.Básica e Valor.Prof.Mag-FUNDEB	63.649.000,00	4.292.460,78	14.467.627,64	49.181.372,36	4.292.460,78	14.467.627,64	4.292.460,78	14.467.627,64
3190.1600 - Outras Despesas Variáveis - Pessoal Civil								
5203 - Fundo Manut. Des. Ed.Básica e Valor.Prof.Mag-FUNDEB	256.000,00	29.870,89	57.026,54	198.973,46	29.870,89	57.026,54	29.870,89	57.026,54
3191.1300 - Obrigações Patronais Intraorçamentária								
5203 - Fundo Manut. Des. Ed.Básica e Valor.Prof.Mag-FUNDEB	20.023.000,00	1.296.018,86	5.197.374,59	14.825.625,41	1.296.018,86	5.197.374,59	1.303.105,03	3.901.355,73
3390.4900 - Auxílio Transporte								
5203 - Fundo Manut. Des. Ed.Básica e Valor.Prof.Mag-FUNDEB	3.218.000,00	211.684,00	668.976,00	2.549.024,00	211.684,00	668.976,00	211.684,00	668.976,00
012.365.195.2921 - Manutenção de Pessoal e Encargos - Educação Infantil I								
3190.1100 - Venc. E Vant. Fixas - Pessoal Civil								
5203 - Fundo Manut. Des. Ed.Básica e Valor.Prof.Mag-FUNDEB	1.000,00	-	-	1.000,00	-	-	-	-
3190.1600 - Outras Despesas Variáveis - Pessoal Civil								
5203 - Fundo Manut. Des. Ed.Básica e Valor.Prof.Mag-FUNDEB	1.000,00	-	-	1.000,00	-	-	-	-
3191.1300 - Obrigações Patronais Intraorçamentária								
5203 - Fundo Manut. Des. Ed.Básica e Valor.Prof.Mag-FUNDEB	1.000,00	-	-	1.000,00	-	-	-	-
3390.4900 - Auxílio Transporte								
5203 - Fundo Manut. Des. Ed.Básica e Valor.Prof.Mag-FUNDEB	1.000,00	-	-	1.000,00	-	-	-	-
012.365.195.2922 - Manutenção de Pessoal e Encargos - Educação Infantil II								
3190.1100 - Venc. E Vant. Fixas - Pessoal Civil								
5203 - Fundo Manut. Des. Ed.Básica e Valor.Prof.Mag-FUNDEB	1.000,00	-	-	1.000,00	-	-	-	-
3191.1300 - Obrigações Patronais Intraorçamentária								
5203 - Fundo Manut. Des. Ed.Básica e Valor.Prof.Mag-FUNDEB	1.000,00	-	-	1.000,00	-	-	-	-
3390.4900 - Auxílio-Transporte								
5203 - Fundo Manut. Des. Ed.Básica e Valor.Prof.Mag-FUNDEB	1.000,00	-	-	1.000,00	-	-	-	-
SOMA	298.340.899,97	18.606.938,70	73.807.179,69	224.533.720,28	18.606.948,70	73.807.179,69	18.607.775,68	69.748.741,01

Banco do Brasil - conta corrente - nº 38.338-4 - banco 243	R\$	-
Banco do Brasil - conta aplicação - S.Público Automático - nº 38.338-4 - banco 258	R\$	1.211,81
Banco do Brasil - conta aplicação - RF CP Automático - nº 38.338-4 - banco 258	R\$	5.756,68
Banco do Brasil - conta corrente - nº 71.571-9 - banco 1044	R\$	-
Banco do Brasil - conta aplicação RF SD Direnciad - nº 71.571-9 - banco 1045	R\$	675.704,74
CEF - conta corrente - nº 672.005-3 - banco 1022	R\$	-
CEF - conta aplicação - FIC Prático - nº 672.005-3 - bco.1023	R\$	2.641.067,61
CEF - conta aplicação - FIC Sigma - nº 672.005-3 - bco. 1032	R\$	13.445.362,39
Saldo Atual	R\$	16.769.103,23

Elaborado por:

Carolina Rocha de Carvalho
Chefe da Seção de Prestação de Contas de Convênios

Ednéia C. Marques Causs
Chefe da Divisão de Contabilidade



GOVERNO E FINANÇAS



FUNDO DE MANUT. E DES. DA EDUCAÇÃO BÁS. E DE VAL. DOS PROF. DA EDUCAÇÃO
Lei nº 4.9424/96 e Lei Municipal nº 5087/97 e Decreto nº 16.600/98 e Lei Federal nº 11.494/07
EXTRATO DE BALANCETE DO MÊS DE ABRIL DE 2023

DESPESA	Restos a Pagar					
	Dotação Atual	Valores Empenhados		A Empenhar	Valores Pagos	
		No Mês	No Ano		No Mês	No Ano
13.01 - UNIDADE DE GESTÃO DE EDUCAÇÃO						
012.361.196.2150 - Manutenção de Pessoal do Magistério - Fundamental						
3190.0400 - Contratação por tempo determinado						
5203 - Fundo Manut. Des. Ed.Básica e Valor.Prof.Mag-FUNDEB	-	-	-	-	-	33.020,44
3191.1300 - Obrigações Patronais Intraorçamentária						
5203 - Fundo Manut. Des. Ed.Básica e Valor.Prof.Mag-FUNDEB	-	-	-	-	-	5.522.176,93
012.361.196.2804 - Reembolso de Pessoal Cedido pelo Estado						
3390.9300 - Indenizações e Restituições						
5203 - Fundo Manut. Des. Ed.Básica e Valor.Prof.Mag-FUNDEB	-	-	-	-	-	255.172,57
012.365.195.2151 - Manutenção de Pessoal do Magistério - Creche						
3190.0400 - Contratação por tempo determinado						
5203 - Fundo Manut. Des. Ed.Básica e Valor.Prof.Mag-FUNDEB	-	-	-	-	-	-
012.365.195.2152 - Manutenção Pessoal do Magistério - Pré Escola						
3190.0400 - Contratação por tempo determinado						
5203 - Fundo Manut. Des. Ed.Básica e Valor.Prof.Mag-FUNDEB	-	-	-	-	-	9.746,94
3191.1300 - Obrigações Patronais Intraorçamentária						
5203 - Fundo Manut. Des. Ed.Básica e Valor.Prof.Mag-FUNDEB	-	-	-	-	-	2.584.872,84
SOMA	-	-	-	-	-	8.404.989,72

Banco do Brasil - conta corrente - nº 38.338-4 - banco 243	R\$	-
Banco do Brasil - conta aplicação - S.Publico Automático - nº 38.338-4 - banco 258	R\$	1.211,81
Banco do Brasil - conta aplicação - RF CP Automático - nº 38.338-4 - banco 258	R\$	5.756,68
Banco do Brasil - conta corrente - nº 71.571-9 - banco 1044	R\$	-
Banco do Brasil - conta aplicação RF SD Direnciad - nº 71.571-9 - banco 1045	R\$	675.704,74
CEF - conta corrente - nº 672.005-3 - banco 1022	R\$	-
CEF - conta aplicação - FIC Prático - nº 672.005-3 - bco.1023	R\$	2.641.067,61
CEF - conta aplicação - FIC Sigma - nº 672.005-3 - bco. 1032	R\$	13.445.362,39
Saldo Atual	R\$	16.769.103,23

Elaborado por:

Carolina Rocha de Carvalho
Chefe da Seção de Prestação de Contas de Convênios

Ednéia C. Marques Caus
Chefe da Divisão de Contabilidade



GOVERNO E FINANÇAS



UGPS/SERVIÇO DE VERIFICAÇÃO DE ÓBITO
EXTRATO DE BALANCETE DO MÊS DE ABRIL DE 2023

RECEITA	VALORES ARRECADADOS		ORÇADO	DIFERENÇA
	NO MÊS	NO ANO		
1000.00.00.00.00.000 - Receitas Correntes				
1300.00.00.00.00.000 - Receita Patrimonial				
1321.01.01.01.03.000 - Remuneração de Depósitos Bancários-Principal-PMJ-Saúde				
1321.01.01.01.03.075 - Rec.Op.Financ./Serviço Verificação Óbito/SVO	4.628,42	20.662,01	10.000,00	10.662,01
1600.00.00.00.00.000 - Receitas de Serviços				
1699.99.01.01.03.001 - Serviços Verificação de Óbito	77.964,04	331.364,04	592.000,00	(260.635,96)
1699.99.02.01.03.001 - Multa e Juros - Serviço de Verificação de Óbito/SVO	-	20.438,61	-	20.438,61
SOMA	82.592,46	372.464,66	602.000,00	(229.535,34)

DESPESA	Dotação Atual	Valores Empenhados		A Empenhar	Valores Pagos	
		No Mês	No Ano		No Mês	No Ano
14.01 - Unidade de Gestão de Promoção da Saúde						
010.305.191.2192 - Promoção das Ações de Vigilância em Saúde						
3390.3000 - Material de Consumo						
904 - Serviço de Verificação de Óbito/SVO	119.700,00	-	4.399,65	115.300,35	-	-
3390.3900 - Outros Serviços de Terceiros - Pessoa Jurídica						
904 - Serviço de Verificação de Óbito/SVO	508.760,90	-	193.831,33	314.929,57	14.659,06	43.579,34
3390.4000 - Serviços de Tecnologia da Informação e Comunicação						
904 - Serviço de Verificação de Óbito/SVO	89.400,00	-	19.673,70	69.726,30	846,16	846,16
SOMA	717.860,90	-	217.904,68	499.956,22	15.505,22	44.425,50

DESPESA - RESTOS A PAGAR	Dotação Atual	Valores Empenhados		A Empenhar	Valores Pagos	
		No Mês	No Ano		No Mês	No Ano
14.01 - Unidade de Gestão de Promoção da Saúde						
010.305.191.2192 - Promoção das Ações de Vigilância em Saúde						
3390.3000 - Material de Consumo						
904 - Serviço de Verificação de Óbito/SVO	-	-	-	-	3.906,31	11.122,54
3390.3900 - Outros Serviços de Terceiros - Pessoa Jurídica						
904 - Serviço de Verificação de Óbito/SVO	-	-	-	-	-	22.698,25
3390.4000 - Serviços de Tecnologia da Informação e Comunicação						
904 - Serviço de Verificação de Óbito/SVO	-	-	-	-	-	-
SOMA	-	-	-	-	3.906,31	33.820,79

BB conta corrente nº 72.738-5
BB conta corrente BB RF Simp.Solidez nº 72.738-5
BB conta corrente RF SD Super nº 72.738-5

Bco. 1072 Saldo Atual R\$ -
Bco. 1073 Saldo Atual R\$ -
Bco. 1073 Saldo Atual R\$ 506.396,63
506.396,63

Elaborado por:

Carolina Rocha de Carvalho
Chefe da Seção de Prestação de Contas de Convênios

Ednéia C.Marques Caus
Chefe da Divisão de Contabilidade



GOVERNO E FINANÇAS



FUNDO MUNICIPAL DE DESENVOLVIMENTO TERRITORIAL - FMDT
LEI Nº 8.683/2016 - ART. 515
EXTRATO DE BALANCETE DO MÊS DE ABRIL DE 2023

RECEITA	VALORES ARRECADADOS		ORÇADO	DIFERENÇA
	NO MÊS	NO ANO		
1000.00.00.00.00.000 - Receitas Correntes				
1300.00.00.00.00.000 - Receita Patrimonial				
1321.01.01.01.01.040 - Rec.Op.Financ./FMDT	58.264,73	256.258,50	10.000,00	246.258,50
1900.00.00.00.00.000 - Outras Receitas Correntes				
1911.01.01.01.01.004 - Multas por Auto de Infração / FMDT	2.127,40	32.548,93	14.000,00	18.548,93
1911.01.03.01.01.001 - Rec. D.A. Não Tributária de Outras Receitas/Multa por Auto de Infração/FMDT	19.705,04	123.646,49	3.000,00	120.646,49
1911.01.04.01.01.001 - Multa e Juros de Mora D.A/Multa por Auto de Infração/FMDT	4.634,07	27.737,95	3.000,00	24.737,95
2990.00.00.00.00.000 - Outras Receitas de Capital				
2999.99.01.01.01.004 - Ressarcimento em Pecunia/FMDT	-	-	10.000,00	(10.000,00)
2990.99.01.01.01.005 - Outorga Onerosa do Direito de Construir/FMDT	9.695,89	24.588,65	10.000,00	14.588,65
2990.99.01.01.01.008 - Pagto em Pecunia/EUC/Lei 8683/16-Art.227/FMDT	-	-	-	-
SOMA	94.427,13	464.780,52	50.000,00	414.780,52

DESPESA	Dotação Atual	Valores Empenhados		A Empenhar	Valores Pagos	
		No Mês	No Ano		No Mês	No Ano
11.01 - Unidade Gestão de Planej. Urbano e Meio Ambiente						
015.451.186.2418 - Orientação p/Regularização e Combate ao Surgimento de Novos Parcelamentos I						
3390.3900 - Outros Serviços de Terceiros -Pessoa Jurídica						
5502 - Fundo Municipal de Desenv. Territorial - FMDT	50.000,00	-	-	50.000,00	-	-
SOMA	50.000,00	-	-	50.000,00	-	-

BB conta corrente nº 70.855-0	Bco. 1000	Saldo Atual	R\$	-
BB conta aplicação RF Simp Solidez nº 70.855-0	Bco. 1001	Saldo Atual	R\$	-
BB conta aplicação RF SD Super nº 70.855-0	Bco. 1001	Saldo Atual	R\$	6.650.198,54
				6.650.198,54

Elaborado por:

Carolina Rocha de Carvalho
Chefe da Seção de Prestação de Contas de Convênios

Ednéia C. Marques Causis
Chefe da Divisão de Contabilidade



GOVERNO E FINANÇAS



FUNDO MUNICIPAL DE AGRONEGÓCIO
Lei Municipal nº 9.117 DE 14 DE DEZEMBRO DE 2018

EXTRATO DE BALANCETE DO MÊS DE ABRIL DE 2023

RECEITA	VALORES ARRECADADOS		ORÇADO	DIFERENÇA
	NO MÊS	NO ANO		
1000.00.00.00.00.000 - Receitas Correntes				
1100.00.00.00.00.000 - Impostos, Taxas e Contribuições de Melhoria				
1122.01.01.01.01.002 - Taxa de Expediente	284,00	1.049,86	89.000,00	(87.950,14)
1600.00.00.00.00.000 - Receita de Serviços				
1699.99.01.01.01.003 - Programa Patrulha Agrícola Mecanizada Fundo Mun. Agronegócio	-	9.311,47	-	9.311,47
	284,00	10.361,33	89.000,00	(78.638,67)

DESPESA	Dotação Atual	Valores Empenhados		A Empenhar	Valores Pagos	
		No Mês	No Ano		No Mês	No Ano
17.01 - Unidade Gestão de Agronegócio, Abastecimento e Turismo						
020.608.188.2053 - Fomento ao Agronegócio Sustentável						
3.3.90.30.00 - Material de Consumo						
5704 - Fundo Municipal do Agronegócio - Lei 9.117/2018	15.000,00	-	-	15.000,00		
3.3.90.39.00 - Outros Serviços de Terceiros - Pessoa Jurídica						
5704 - Fundo Municipal do Agronegócio - Lei 9.117/2018	10.000,00	-	-	10.000,00	-	-
4.4.90.52.00 - Equipamentos e Material Permanente						
5704 - Fundo Municipal do Agronegócio - Lei 9.117/2018	64.000,00	-	-	64.000,00	-	-
SOMA	89.000,00	-	-	89.000,00	-	-

Banco do Brasil - conta corrente nº 77.197-X - (banco 1242) Saldo Atual R\$ 11.913,05
 Banco do Brasil - conta aplicação nº 77.197-X - (banco 1243) Saldo Atual R\$ -
 Saldo Atual R\$ **11.913,05**

RP

DESPESA	Dotação Atual	Valores Empenhados		A Empenhar	Valores Pagos	
		No Mês	No Ano		No Mês	No Ano
SOMA					-	-

Elaborado por:

Carolina Rocha de Carvalho
Chefe da Divisão de Prestação de Contas de Convênios

Ednéia C. Marques Causse
Chefe da Divisão de Contabilidade



GOVERNO E FINANÇAS



FUNDO MUNICIPAL DE ILUMINAÇÃO PÚBLICA - CIP
LC nº 988/2014
EXTRATO DE BALANCETE DO MÊS DE ABRIL DE 2023

RECEITA	VALORES ARRECADADOS		ORÇADO	DIFERENÇA
	NO MÊS	NO ANO		
1000.00.00.00.00.000 - Receitas Correntes				
1200.00.00.00.00.000 - Contribuições				
1241.50.01.01.01.001 - Contribuição para o Custeio do Serviço de Iluminação	3.576.889,99	12.658.463,57	33.267.000,00	(20.608.536,43)
1300.00.00.00.00.000 - Receita Patrimonial				
1321.01.01.01.01.033 - Rec.Op.Financ./Contr.Custeio Serv.Illuminação Pública	182.890,74	844.934,74	1.500.000,00	(655.065,26)
SOMA	3.759.780,73	13.503.398,31	34.767.000,00	(21.263.601,69)

DESPESA	Dotação Atual	Valores Empenhados		A Empenhar	Valores Pagos	
		No Mês	No Ano		No Mês	No Ano
10.01 - SECRETARIA MUNICIPAL DE SERVIÇOS PÚBLICOS						
1001.015.452.186.1515 - Expansão da Rede e Pontos de Iluminação Pública						
4490.5100 - Obras e Instalações						
5.701 - Fundo Municipal de Iluminação Pública/CIP/LC988/14	11.833.799,16	81.038,99	3.007.227,08	8.826.572,08	548.002,99	1.611.911,97
1001.015.452.186.2697 - Manutenção e Reforma da Rede de Iluminação Pública						
3390.3000 - Material de Consumo						
5.701 - Fundo Municipal de Iluminação Pública/CIP/LC988/14	198.450,00	-	-	198.450,00	-	-
3390.3900 - Outros Serviços de Terceiros - Pessoa Jurídica						
5.701 - Fundo Municipal de Iluminação Pública/CIP/LC988/14	26.938.600,00	248.400,00	23.142.294,16	3.796.305,84	1.983.369,78	6.529.989,83
1001.015.452.189.1118 - Parceria Público Privada de Iluminação Pública						
4490.5100 - Obras e Instalações						
5.701 - Fundo Municipal de Iluminação Pública/CIP/LC988/14	10.000,00	-	-	10.000,00	-	-
1001.006.181.193.2211 - Manutenção das Op. e Instal.da Unidade de Segurança						
3390.3900 - Outros Serviços de Terceiros - Pessoa Jurídica						
5.701 - Fundo Municipal de Iluminação Pública/CIP/LC988/14	500.000,00	-	500.000,00	-	-	10.077,22
SOMA	39.480.849,16	329.438,99	26.649.521,24	12.831.327,92	2.531.372,77	8.151.979,02

Restos a Pagar						
DESPESA	Dotação Atual	Valores Empenhados		A Empenhar	Valores Pagos	
		No Mês	No Ano		No Mês	No Ano
10.01 - UNIDADE DE GESTÃO DE INFRAEST.E SERVIÇOS PÚBLICOS						
1001.015.452.186.1515 - Expansão da Rede e Pontos de Iluminação Pública						
4490.5100 - Obras e Instalações						
5.701 - Fundo Municipal de Iluminação Pública/CIP/LC988/14	-	-	-	-	-	1.473.693,24
1001.015.452.186.2697 - Manutenção e Reforma da Rede de Iluminação Pública						
3390.3000 - Material de Consumo						
5.701 - Fundo Municipal de Iluminação Pública/CIP/LC988/14	-	-	-	-	48.000,00	48.000,00
3390.3900 - Outros Serviços de Terceiros - Pessoa Jurídica						
5.701 - Fundo Municipal de Iluminação Pública/CIP/LC988/14	-	-	-	-	-	1.201.891,00
4490.5100 - Obras e Instalações						
5.701 - Fundo Municipal de Iluminação Pública/CIP/LC988/14	-	-	-	-	-	-
1001.006.181.193.2211 - Manutenção das Op. e Instal.da Unidade de Segurança						
3390.3900 - Outros Serviços de Terceiros - Pessoa Jurídica						
5.701 - Fundo Municipal de Iluminação Pública/CIP/LC988/14	-	-	-	-	21.863,26	33.220,29
SOMA	-	-	-	-	69.863,26	2.756.804,53

CEF - conta corrente nº 006.000082-2	Saldo Atual R\$	0,10
CEF - FIC Prático-aplicação nº 006.000082-2	Saldo Atual R\$	2.181.980,42
CEF - FIC Sigma-aplicação nº 006.000082-2	Saldo Atual R\$	<u>20.020.008,43</u>
		22.201.988,95

Elaborado por:

Carolina Rocha de Carvalho
Chefe da Seção de Prestação de Contas de Convênios

Ednéia C. Marques Causa
Chefe da Divisão de Contabilidade



GOVERNO E FINANÇAS



FUNDO MUNICIPAL DOS DIREITOS DA PESSOA IDOSA - FUMDIPI
Lei Municipal nº 8.129/2013
EXTRATO DE BALANCETE DO MÊS DE ABRIL DE 2023

RECEITA	VALORES ARRECADADOS		ORÇADO	DIFERENÇA
	NO MÊS	NO ANO		
1000.00.00.00.00.000 - Receitas Correntes				
1300.00.00.00.00.000 - Receita Patrimonial				
1321.01.01.01.05.004 - Rec.Op.Financ./Fundo Mun.Direitos Pessoa Idosa	27.256,60	125.304,20	150.000,00	(24.695,80)
1741.99.00.00.00.000 - Outras Transferências de Instituições Privadas				
1741.99.01.01.05.003 - Transf.Inst.Privadas/Fundo Munic.Dir.Pessoa Idosa	-	59.000,00	347.000,00	(288.000,00)
1791.99.00.00.00.000 - Outras Transferências de Pessoas Físicas				
1791.99.01.01.05.003 - Transf.de Pessoas/Fundo Munic.Dir.Pessoa Idosa	-	-	2.000,00	(2.000,00)
1922.99.00.00.00.000 - Outras Restituições				
1922.99.01.01.05.003 - Restituições/Fundo Mun.Pessoa Idosa	-	10.695,66	1.000,00	9.695,66
1999.99.21.01.01.007 - Outras Receitas/Fundo Mun.Pessoa Idosa	-	-	-	-
SOMA	27.256,60	194.999,86	500.000,00	(305.000,14)

DESPESA	Dotação Atual	Valores Empenhados		A Empenhar	Valores Pagos	
		No Mês	No Ano		No Mês	No Ano
15.01 - UNIDADE GESTÃO DE ASSISTÊNCIA E DESENVOLV.SOCIAL						
1501.008.241.199.2101 - Gestão das Ações do FUMDIPI - Fundo Munic.Direitos Pessoa Idosa						
3350.3900 - Outros Serviços de Terceiros - Pessoa Jurídica						
5156 - FUMDIPI - Fundo Mun.dos Direitos da Pessoa Idosa	521.317,55	-	221.317,55	300.000,00	45.522,75	180.785,13
3390.3000 - Material de Consumo						
5156 - FUMDIPI - Fundo Mun.dos Direitos da Pessoa Idosa	35.000,00	-	-	35.000,00	-	-
3390.3300 - Passagens e Despesas com Locomoção						
5156 - FUMDIPI - Fundo Mun.dos Direitos da Pessoa Idosa	15.000,00	-	-	15.000,00	-	-
3390.3900 - Outros Serviços de Terceiros - Pessoa Jurídica						
5156 - FUMDIPI - Fundo Mun.dos Direitos da Pessoa Idosa	150.000,00	-	77.185,00	72.815,00	10.795,00	24.140,00
SOMA	721.317,55	-	298.502,55	422.815,00	56.317,75	204.925,13

Restos a Pagar

DESPESA	Dotação Atual	Valores Empenhados		A Empenhar	Valores Pagos	
		No Mês	No Ano		No Mês	No Ano
008.122.191.2010 - Ações de Combate à Pandemia e suas Conseq.-COV						
3390.4800 - Outros Auxílios Financeiros à Pessoas Físicas						
5156 - FUMDIPI - Fundo Mun.dos Direitos da Pessoa Idosa	-	-	-	-	-	-
1501.008.241.199.2101 - Gestão das Ações do FUMDIPI - Fundo Munic.Direitos Pessoa Idosa						
3350.3900 - Outros Serviços de Terceiros - Pessoa Jurídica						
5156 - FUMDIPI - Fundo Mun.dos Direitos da Pessoa Idosa	-	-	-	-	280,00	18.725,00
SOMA	-	-	-	-	280,00	18.725,00

CEF conta corrente nº 006.00000050-4 bco.754

Saldo Atual R\$

-

CEF conta aplicação - FIC Prático nº 006.00000050-4 bco.755

Saldo Atual R\$

129.729,34

CEF conta aplicação - FIC Sigma nº 006.00000050-4 bco.1036

Saldo Atual R\$

3.039.623,08

Saldo Atual R\$

3.169.352,42

Elaborado por:

Carolina Rocha de Carvalho
Chefe da Seção de Prestação de Contas de Convênios

Ednéia C. Marques Causis
Chefe da Divisão de Contabilidade



GOVERNO E FINANÇAS



FUNDO MUNICIPAL DE ASSISTÊNCIA SOCIAL
(Lei Municipal nº 4.891 de 11/11/1996)
EXTRATO DE BALANCETE DO MÊS ABRIL DE 2023

RECEITA

Receita	Valores Arrecadados		Orçado	Diferença
	No mês	No ano		
1321.00.11.00.00.000 - Rec.Remun.de Depósitos Bancários	24.739,45	108.814,00	61.000,00	47.814,00
1321.01.01.01.05.009 - SEADS/Programa Estadual Proteção Social Especial	1.554,58	3.592,91	2.000,00	1.592,91
1321.01.01.01.05.012 - MDS/Programa Bolsa Família/Cadastro Único de Programas Sociais	1.369,27	5.381,63	2.000,00	3.381,63
1321.01.01.01.05.018 - MDS/BPC na Escola	7,63	33,79	-	33,79
1321.01.01.01.05.019 - Fundo Municipal de Assistência Social	4,69	21,02	-	21,02
1321.01.01.01.05.020 - MDS/IGD - SUAS	203,10	848,34	-	848,34
1321.01.01.01.05.021 - SEADS/Programa Estadual Proteção Social Especial-Liberdade Assistida	-	741,97	1.000,00	(258,03)
1321.01.01.01.05.023 - MDS/Acessuas Trabalho	45,49	203,93	-	203,93
1321.01.01.01.05.025 - Rec.Op.Financ/MDS/Ações Estratégicas Peti	839,80	4.324,73	2.000,00	2.324,73
1321.01.01.01.05.026 - Rec.Op.Financ/MDS/Aprimora Rede	0,34	1,49	-	1,49
1321.01.01.01.05.027 - Rec.Op.Financ/FNAS/MDS/Bloco Prot.Social Básica	2.450,39	11.041,88	15.000,00	(3.958,12)
1321.01.01.01.05.030 - Rec.Op.Financ/MDS/Programa Primeira Infancia SUAS	324,40	1.162,99	10.000,00	(8.837,01)
1321.01.01.01.05.033 - Rec.Op.Financ/MDS/Bloco Fin.Prot.Social Especial Média e Alta Complex.	4.174,66	15.689,50	15.000,00	689,50
1321.01.01.01.05.036 - Rec.Op.Financ/FNAS/COVID EPI	1,86	8,25	-	8,25
1321.01.01.01.05.037 - Rec.Op.Financ/FNAS/COVID Alimentos	19,92	88,25	-	88,25
1321.01.01.01.05.038 - Rec.Op.Financ/FNAS/COVID Acolhimento	710,85	3.147,91	-	3.147,91
1321.01.01.01.05.039 - Rec.Op.Financ/MDS/SUAS/Primeira Infância/Em.Parl.41550.003	1.401,00	6.466,59	1.000,00	5.466,59
1321.01.01.01.05.040 - Rec.Op.Financ/FEAS/Cofin.Estadual de Benefícios Eventuais	1.591,54	3.258,58	10.000,00	(6.741,42)
1321.01.01.01.05.041 - Rec.Op.Financ/SEDS/Atend.dos Usuarios do centro ref.especializado p/ Pop.	-	642,59	1.000,00	(357,41)
1321.01.01.01.05.042 - Rec.Op.Financ./Min.Cidadania/Estruturação da Rede de Serv.do SUAS	817,09	3.752,95	-	3.752,95
1321.01.01.01.05.043 - Rec.Op.Financ./FEAS/Conseas/Aprimoramento do Cadunico	412,53	1.901,49	-	1.901,49
1321.01.01.01.08.009 - Rec.Op.Financ./FNAS/Emenda202137170003/APAE	890,12	3.941,91	-	3.941,91
1321.01.01.01.08.011 - Rec.Op.Financ./FNAS/MC/Estruturação da Rede de Serviços do SUAS	2.924,32	13.505,98	2.000,00	11.505,98
1321.01.01.01.08.013 - Rec.Op.Financ./FNAS/MC/Emenda Parlamentar/Associação Bem Te Vi	28,63	126,95	-	126,95
1321.01.01.01.08.014 - Rec.Op.Financ./FNAS/MC/Emenda Parlamentar/Cidade Vicentina	9,24	40,98	-	40,98
1321.01.01.01.08.015 - Rec.Op.Financ./FNAS/MC/Emenda Parlamentar/Nossa Senhora das Graças	1.380,61	6.684,54	-	6.684,54
1321.01.01.01.08.016 - Rec.Op.Financ./FNAS/MC/Emenda Parlamentar/POP Investimento	473,35	1.536,68	-	1.536,68
1321.01.01.01.08.017 - Rec.Op.Financ./FNAS/SUAS/Emenda Parlamentar 352590420220006/APAE	1.552,02	6.882,26	-	6.882,26
1321.01.01.01.08.019 - Rec.Op.Financ./FNAS/SUAS/Emenda Parlamentar 35259042022005/Casa Santa Marta	1.552,02	13.783,91	-	13.783,91
1716.50.00.00.00.000 - Transferências de Recursos do Fundo Nacional de Assist.Social-FNAS	71.588,73	241.049,39	1.088.000,00	(846.950,61)
1716.50.01.01.05.007 - FNAS/MDS/Bloco da Proteção Social Básica	71.588,73	241.049,39	1.085.000,00	(843.950,61)
1716.50.11.01.08.001 - FNAS/MC/Estruturação da Rede de Serviços do SUAS	-	-	3.000,00	(3.000,00)
1717.52.00.00.00.000 - Transferencias de Convênios da União destinadas a programas de Assist.	119.849,13	481.983,93	2.181.000,00	(1.699.016,07)
1717.52.01.01.05.006 - MDS/Programa Bolsa Família/Cadastro Único de Programas Sociais	-	44.186,11	232.000,00	(187.813,89)
1717.52.01.01.05.019 - MDS/Ações Estratégicas Peti	-	-	10.000,00	(10.000,00)
1717.52.01.01.05.021 - MDS/Programa Primeira Infância SUAS	-	22.362,38	350.000,00	(327.637,62)
1717.52.01.01.05.023 - MDS/Bloco Fin.Proteção Social Especial Média e Alta Complexidade	119.849,13	415.435,44	1.585.000,00	(1.169.564,56)
1717.52.01.01.05.024 - MDS/SUAS/Primeira Infância/Emenda Parl.41550.003	-	-	4.000,00	(4.000,00)
1729.51.00.00.00.000 - Transferência de Estados Destinadas à Assistência Social	34.810,00	139.240,00	547.000,00	(407.760,00)
1729.51.01.01.05.008 - SEADS/Programa Estadual de Proteção Social Especial	34.810,00	139.240,00	418.000,00	(278.760,00)
1729.51.01.01.05.012 - FEAS/Cofin.Estadual de Benefícios Eventuais	-	-	120.000,00	(120.000,00)
1729.51.01.01.05.013 - SEADS/Atendimentos dos Usuário dos Centro Ref.Espec.p/ Pop.	-	-	9.000,00	(9.000,00)
2413.50.00.00.00.000 - Transferência de Recursos do Fundo Nacional de Assistência Social - FNAS	-	36.697,46	-	36.697,46
2413.50.01.01.05.002 - MDS/Procad-SUAS/Fortalec.Emergencial/Cadastro Único	-	36.697,46	-	36.697,46

Elaborado por:

Carolina Rocha de Carvalho
Chefe da Seção de Prestação de Contas de Convênios

Ednéia C.Marques Causs
Chefe da Divisão de Contabilidade



GOVERNO E FINANÇAS



FUNDO MUNICIPAL DE ASSISTÊNCIA SOCIAL
(Lei Municipal nº 4.891 de 11/11/1996)
EXTRATO DE BALANCETE DO MÊS ABRIL DE 2023

RECEITA

CONVÊNIOS - POSIÇÃO BANCÁRIA	Conta Corrente	Conta Aplicação	Total
Banco do Brasil conta nº 73.142-0 - BB RF Solidez - Fundo Mun.de Assistência Social(141/540)	-	848,17	848,17
Banco do Brasil conta nº 69.049-X - S.Público Aut. - ACESSUAS TRABALHO (929/930)	-	5.862,97	5.862,97
Banco do Brasil conta nº 69.049-X - RF CP Aut. - ACESSUAS TRABALHO (929/930)	-	152,18	152,18
Banco do Brasil conta nº 69.050-3 - APRIMORA REDE (933/934)	-	43,27	43,27
Banco do Brasil conta nº 69.051-1 - BPC ESCOLA (927/928)	-	983,47	983,47
Banco do Brasil conta nº 69.052-X - S.Público Automático - AE PETI (931/932)	-	-	-
Banco do Brasil conta nº 69.052-X - RF CP Automático - AE PETI (931/932)	-	109.852,74	109.852,74
Banco do Brasil conta nº 61.260-X - BB RF Simp Solidez - PMJ/Progr.Prot.Soc.Especial (749/750)	-	228.562,64	228.562,64
Banco do Brasil conta nº 75.896-5 - GBF FNAS (1179/1180)	-	188.611,87	188.611,87
Banco do Brasil conta nº 69.054-6 - Poupança - GSUAS FNAS (919/920)	-	32.515,87	32.515,87
Banco do Brasil conta nº 69.054-6 - RF CP Automático - GSUAS FNAS (919/920)	-	11,70	11,70
Banco do Brasil conta nº 70.357-5 - RF CP Aut. - MDS/Programa Primeira Infância SUAS (973/974)	-	44.685,31	44.685,31
Banco do Brasil conta nº 71.130-6 - BL MAC FNAS - RF CP Automático - (1014/1015)	-	621.064,15	621.064,15
Banco do Brasil conta nº 69.057-0 - PSB FNAS - R.F. C.P. Automático (921/922)	-	397.246,72	397.246,72
Banco do Brasil conta nº 73.650-3 - MC/SNAS/Ações Assist.Combate COVID/COFIDACO (1114/1115)	-	91.583,28	91.583,28
Banco do Brasil conta nº 73.650-3 - MC/SNAS/Ações Assist.Combate COVID/COFIDACO (1114/1115)	-	34,63	34,63
Banco do Brasil conta nº 73.651-1 - MC/SNAS/Ações Assist.Combate COVID/COVIDALI (1112/1113)	-	2.568,43	2.568,43
Banco do Brasil conta nº 73.652-X - MC/SNAS/Ações Assist. Combate - S.Publ.Aut. COVIDEPI (1110/1111)	-	229,16	229,16
Banco do Brasil conta nº 73.652-X - MC/SNAS/Ações Assist. Combate - BB Aut.- COVIDEPI (1110/1111)	-	11,63	11,63
Banco do Brasil conta nº 75.422-6 - FMAS CONFINAN (1163/1164)	-	83.317,91	83.317,91
Banco do Brasil conta nº 73.925-1 - RF.CP.Aut.-MDS/SUAS/Primeira Infância/Em.Parl.41550.003 (1128/1129)	-	192.993,84	192.993,84
Banco do Brasil conta nº 75.657-1 - FMAS - SEDS/Inclusão Pessoas Sit.Rua/Centro POP - (1173/1174)	-	-	-
Banco do Brasil conta nº 75.453-6 - Emenda Parlamentar 202137170003-APAE (1181/1182)	-	114.720,52	114.720,52
Banco do Brasil conta nº 75.690-3 -FNAS Estrutura da Rede de Serviço (1185/1186)	-	394.532,43	394.532,43
Banco do Brasil conta nº 76.290-3 - FNAS/Emenda Parlamentar/Cidade Vicentina (banco 1205/1206)	-	1.272,85	1.272,85
Banco do Brasil conta nº 76.241-5 - FNAS/Emenda Parlamentar/Associação Bem Te Vi (1203/1204)	-	3.943,56	3.943,56
Banco do Brasil conta nº 73.294-X - MC Estrut.Sist. Único Assist.Social (1104/1105)	-	112.550,68	112.550,68
Banco do Brasil conta nº 76.292-X - FEAS/Conseas/Aprimoramento do Cadunico (1209/1210)	-	49.314,42	49.314,42
Banco do Brasil conta nº 76.285-7 - MC/SUAS/Emenda Parl./Lar Nossa Senhora das Graças (1211/1212)	-	190.173,65	190.173,65
Banco do Brasil conta nº 76.286-5 - FNAS/SIGTV/Emenda Parl./Centro POP Investimento (1215/1216)	-	65.202,39	65.202,39
Banco do Brasil conta nº 76.348-9 - FNAS/SUAS/Emenda Parlamentar 35259042022 (1219/1220)	-	213.783,91	213.783,91
Banco do Brasil conta nº 76.349-7 - FMAS - SIGTV352590420220005 GND4 - (1230/1231)	-	213.783,91	213.783,91
Banco do Brasil conta nº 77.265-8 - MDS/Procad SUAS Fortalec.Emergencial - (1248/1249)	-	36.965,82	36.965,82
Total	-	3.397.424,08	3.397.424,08

Carolina Rocha de Carvalho
Chefe da Seção de Prestação de Contas de Convênios

Ednéia C. Marques Causa
Chefe da Divisão de Contabilidade



GOVERNO E FINANÇAS



FUNDO MUNICIPAL DE ASSISTÊNCIA SOCIAL EXTRATO DE BALANCETE DO MÊS DE ABRIL DE 2023						
DESPESA RP						
DESPESA	Dotação Atual	Valores Empenhados	A Empenhar	ABRIL	TOTAL	
15 UNIDADE DE GESTÃO DE ASSISTÊNCIA E DESENVOLVIMENTO SOCIAL						
1501.008.128.179.2095 - Rede de Proteção Básica - Serv. Conv. Fort. Vinc. - Idosos						
33903000 - Material de Consumo						
0 - Própria				355,00	2.110,99	
33903900 - Outros Serviços de Terceiros - Pessoa Jurídica						
0 - Própria				-	8.329,09	
1501.008.122.191.2010 - Ações de combate a Pandemia e suas Consequências - COVID						
31900400 - Contratação por Tempo Determinado						
0 - Própria				-	8.249,62	
5158 - FNAS/MDS/Bloco de Proteção Social Básica				-	4.307,68	
31901300 - Obrigações Patronais						
0 - Própria				-	11.252,70	
31911300 - Obrigações Patronais Intraorçamentária						
0 - Própria				-	859.500,61	
1501.008.128.199.2121 - Gestão das Atividades do Núcleo de Educação Permanente						
33903900 - Outros Serviços de Terceiros - Pessoa Jurídica						
0 - Própria				-	72.580,00	
5164 - FNAS/MDS/Bloco de Proteção Especial Média Alta Complexidade				-	17.494,00	
1501.008.243.199.2155 - Gestão Operacional dos Conselho Tutelares						
33903000 - Material de Consumo						
0 - Própria				21,24	782,01	
31901300 - Obrigações Patronais						
0 - Própria				-	45.520,30	
31911300 - Obrigações Patronais Intraorçamentária						
0 - Própria				-	2.166,68	
33903600 - Outros Serviços de Terceiros - Pessoa Física						
0 - Própria				-	19.894,29	
33903900 - Outros Serviços de Terceiros - Pessoa Jurídica						
0 - Própria				-	71.933,25	
33904000 - Serviços de Tecnologia da Informação e Comunicação						
0 - Própria				-	270,00	
1501.008.243.199.2201 - Proteção Especial de Alta : Gestão do Serviço em Família						
33903900 - Outros Serviços de Terceiros - Pessoa Jurídica						
0 - Própria				-	5.920,39	
33904000 - Serviços de Tecnologia da Informação e Comunicação						
0 - Própria				-	90,00	
33904800 - Outros Auxílios Financeiros a Pessoas Físicas						
5164 - FNAS/MDS/Bloco de Proteção Especial Média Alta Complexidade				-	2.424,00	
1501.008.243.201.2210 - Primeira Infância Primeiro - Programa Criança Feliz						
33903000 - Material de Consumo						
5161 - MDS/SUAS/Programa Primeira Infância/Criança Feliz				-	650,00	
33903600 - Outros Serviços de Terceiros - Pessoa Física						
5172 - MDS/SUAS/Primeira Infância/41550.003				-	8.798,79	
33903900 - Outros Serviços de Terceiros - Pessoa Jurídica						
0 - Própria				-	88.248,76	
5161 - MDS/SUAS/Programa Primeira Infância/Criança Feliz				-	10.000,00	
5172 - MDS/SUAS/Primeira Infância/41550.003				-	13.059,10	
33904000 - Serviços de Tecnologia da Informação e Comunicação						
0 - Própria				-	1.890,00	
33904900 - Auxílio Transporte						
5172 - MDS/SUAS/Primeira Infância/41550.003				-	1.534,00	
1501.008.244.199.1301 - Modernização e Qualificação dos Equipamentos da Assistência e Desenv.Social						
33903900 - Outros Serviços de Terceiros - Pessoa Jurídica						
0 - Própria				-	163.080,09	
5158 - FNAS/MDS/Bloco de Proteção Social Básica				-	89.004,71	
44905200 - Equipamentos e Material Permanente						
0 - Própria				-	4.436,74	
5161 - MDS/SUAS/Programa Primeira Infância/Criança Feliz				-	8.260,00	
1501.008.244.171.2106 - Rede de Proteção Social Especial - Média Complex.-CREAS-PAEF-Abord.Social						
33903000 - Material de Consumo						
5164 - FNAS/MDS/Bloco de Proteção Especial Média e Alta Complexidade				191,16	4.279,67	
33903600 - Outros Serviços de Terceiros - Pessoa Física						
0 - Própria				-	8.000,00	
33903900 - Outros Serviços de Terceiros - Pessoa Jurídica						
0 - Própria				1.018,58	11.299,88	
5155 - MDS/Ações Estratégicas -PETI				-	15.516,67	
33904000 - Serviços de Tecnologia da Informação e Comunicação						
0 - Própria				-	360,00	
1501.008.244.171.2080 - Gestão da Administração Geral SUAS						
33903000 - Material de Consumo						
0 - Própria				296,01	30.037,62	



GOVERNO E FINANÇAS



**FUNDO MUNICIPAL DE ASSISTÊNCIA SOCIAL
EXTRATO DE BALANCETE DO MÊS DE ABRIL DE 2023**

DESPESA RP

DESPESA	Dotação Atual	Valores Empenhados	A Empenhar	ABRIL	TOTAL
15 UNIDADE DE GESTÃO DE ASSISTÊNCIA E DESENVOLVIMENTO SOCIAL					
33903300 - Passagens e Despesas com Locomoção					
0 - Própria				-	430,05
33903900 - Outros Serviços de Terceiros - Pessoa Jurídica					
0 - Própria				399,00	48.679,62
33904000 - Serviços de Tecnologia da Informação e Comunicação					
0 - Própria				-	22.184,27
1501.008.244.171.2096 - Rede de Proteção Social Básica - CRAS - PAIF					
33903000 - Material de Consumo					
0 - Própria				1.260,00	33.044,78
5158 - FNAS/MDS/Bloco de Proteção Social Básica				2.509,14	24.479,14
33903600 - Outros Serviços de Terceiros - Pessoa Física					
0 - Própria				-	16.450,64
33903900 - Outros Serviços de Terceiros - Pessoa Jurídica					
0 - Própria				-	38.671,51
5158 - FNAS/MDS/Bloco de Proteção Social Básica				-	42.121,61
33904000 - Serviços de Tecnologia da Informação e Comunicação					
0 - Própria				-	360,00
1501.008.244.171.2110 - Rede de Proteção Social Especial - Média Complex.-Centro Pop.					
33903000 - Material de Consumo					
0 - Própria				7.795,73	20.170,89
33903200 - Material de Distribuição Gratuita					
0 - Própria				-	16.318,18
5164 - FNAS/MDS/Bloco de Proteção Especial Média e Alta Complexidade				-	3.644,00
33903900 - Outros Serviços de Terceiros - Pessoa Jurídica					
0 - Própria				1.407,93	49.945,26
5164 - FNAS/MDS/Bloco de Proteção Especial Média e Alta Complexidade				124.750,00	124.750,00
33904000 - Serviços de Tecnologia da Informação e Comunicação					
0 - Própria				-	120,00
1501.008.244.199.2085 - Proteção Básica - Benefícios Eventuais					
33903200 - Material de Distribuição Gratuita					
0 - Própria				-	259.043,20
5174 - FEAS/Cofin.Estadual de Benefícios Eventuais				-	7.063,25
33904800 - Outros Auxílios Financeiros a Pessoas Físicas					
5174 - FEAS/Cofin.Estadual de Benefícios Eventuais				-	6.100,00
1501.008.244.199.2200 - Proteção Especial Alta Gestão dos Serviços de Acolhimento					
33903000 - Material de Consumo					
0 - Própria				-	78,60
5164 - FNAS/MDS/Bloco de Proteção Especial Média e Alta Complexidade				835,90	4.515,04
33903900 - Outros Serviços de Terceiros - Pessoa Jurídica					
0 - Própria				-	117.290,90
33904000 - Serviços de Tecnologia da Informação e Comunicação					
0 - Própria				-	90,00
1501.008.244.199.2212 - Gestão dos Serviços Complementares Da Proteção Social Básica					
33903900 - Outros Serviços de Terceiros - Pessoa Jurídica					
0 - Própria				-	43.850,00
5158 - FNAS/MDS/Bloco de Proteção Social Básica				-	10.360,00
1501.008.244.199.2213 - Gestão dos Serviços PSE Alta - Acolhimento Pessoa em Situação de Rua					
33903000 - Material de Consumo					
0 - Própria				-	2.836,00
33903900 - Outros Serviços de Terceiros - Pessoa Jurídica					
0 - Própria				-	3.200,00
33903200 - Material de Distribuição Gratuita					
5152 - SEDS/Programa Estadual Proteção Social Especial				-	18.410,56
TOTAL				140.839,69	2.424.631,59

Carolina Rocha de Carvalho
Chefe da Seção de Prestação de Contas de Convênios

Ednéia C.Marques Caus
Chefe da Divisão de Contabilidade



GOVERNO E FINANÇAS



FUNDO MUNICIPAL DE ASSISTÊNCIA SOCIAL

(Lei Municipal nº 4.891 de 11/11/1996)

EXTRATO DE BALANCETE DO MÊS DE ABRIL DE 2023

DESPESA NORMAL

DESPESA	Dotação Atual	Valores Empenhados		A Empenhar		
		No Mês	No Ano		ABRIL	No Ano
15 UNIDADE DE GESTÃO DE ASSISTÊNCIA E DESENVOLVIMENTO SOCIAL						
1501.008.122.191.2010 - Ações de combate a Pandemia e suas Consequências - COVID						
31900400 - Contratação por tempo determinado						
0 - Própria	811.000,00	6.910,58	16.986,10	794.013,90	5.357,04	15.432,56
5158 - FNAS/MDS/Bloco de Proteção Social Básica	86.100,00	-	32.237,27	53.862,73	1.575,41	32.237,27
33904900 - Auxílio Transporte						
0 - Própria	36.000,00	440,00	594,00	35.406,00	440,00	594,00
5158 - FNAS/MDS/Bloco de Proteção Social Básica	10.100,00	-	1.650,00	8.450,00	-	1.650,00
1501.008.128.199.2121 - Gestão das Atividades do Núcleo de Educação Permanente						
33903300 - Passagens e Despesas com Locomoção						
0 - Própria	5.000,00	-	-	5.000,00	-	-
33903900 - Outros Serviços de Terceiros - Pessoa Jurídica						
0 - Própria	230.000,00	-	11.500,00	218.500,00	-	11.500,00
5114 - MDS/Progr.Bolsa Família/Cadastro único Prog. Sociais	32.000,00	-	-	32.000,00	-	-
5158 - FNAS/MDS/Bloco de Proteção Social Básica	20.000,00	-	-	20.000,00	-	-
5164 - FNAS/MDS/Bloco de Proteção Especial Média e Alta Complexidade	50.000,00	-	-	50.000,00	-	-
1501.008.241.199.2095 - Centro de Convivência do Idoso						
33903000 - Material de Consumo						
0 - Própria	25.000,00	-	3.962,70	21.037,30	2.200,00	2.947,50
33903900 - Outros Serviços de Terceiros - Pessoa Jurídica						
0 - Própria	223.000,00	-	108.278,18	114.721,82	14.624,35	26.854,20
33904000 - Serviços de Tecnologia da Informação e Comunicação						
0 - Própria	7.100,00	-	-	7.100,00	-	-
1501.008.243.199.2155 - Gestão Operacional dos Conselho Tutelares						
31901100 - Vencimentos e Vantagens Fixas - Pessoal Civil						
0 - Própria	1.818.000,00	123.941,42	489.890,50	1.328.109,50	123.941,42	489.890,50
31901300 - Obrigações Patronais						
0 - Própria	342.000,00	23.339,62	92.183,45	249.816,55	22.212,88	68.843,83
31911300 - Obrigações Patronais Intraorçamentária						
0 - Própria	13.000,00	1.083,34	4.333,36	8.666,64	1.083,34	3.250,02
33903000 - Material de Consumo						
0 - Própria	6.000,00	-	2.523,40	3.476,60	-	448,50
33903600 - Outros Serviços de Terceiros - Pessoa Física						
0 - Própria	168.000,00	-	106.687,11	61.312,89	13.234,15	33.042,31
33903900 - Outros Serviços de Terceiros - Pessoa Jurídica						
0 - Própria	664.110,00	10.949,50	362.806,93	301.303,07	69.251,71	105.402,95
33904000 - Serviços de Tecnologia da Informação e Comunicação						
0 - Própria	12.000,00	-	180,00	11.820,00	-	-
44905200 - Equipamentos e Material Permanente						
0 - Própria	9.890,00	-	6.890,00	3.000,00	-	-
1501.008.243.199.2201 - Proteção Especial de Alta Gestão do Serviço em Família						
33503900 - Outros Serviços de Terceiros - Pessoa Jurídica						
0 - Própria	3.208.900,00	-	1.642.400,00	1.566.500,00	282.000,00	1.128.000,00
5164 - FNA/MDS/Bloco de Proteção Social Especial Média e Alta Complexidade	500.000,00	-	100.000,00	400.000,00	-	-
33903000 - Material de Consumo						
0 - Própria	5.000,00	-	1.105,18	3.894,82	601,14	900,14
5164 - FNA/MDS/Bloco de Proteção Social Especial Média e Alta Complexidade	10.000,00	-	-	10.000,00	-	-
33903200 - Material de Distribuição Gratuita						
0 - Própria	1.000,00	-	-	1.000,00	-	-
33903900 - Outros Serviços de Terceiros - Pessoa Jurídica						
0 - Própria	99.000,00	875,96	6.383,93	92.616,07	437,98	3.865,57
5164 - FNA/MDS/Bloco de Proteção Social Especial Média e Alta Complexidade	4.400,00	-	-	4.400,00	-	-
33904000 - Serviços de Tecnologia da Informação e Comunicação						
0 - Própria	500,00	-	-	500,00	-	-
33904800 - Outros Auxílios Financeiros a Pessoas Físicas						
0 - Própria	62.300,00	-	20.832,00	41.468,00	3.906,00	11.718,00
5164 - FNA/MDS/Bloco de Proteção Social Especial Média e Alta Complexidade	155.000,00	-	-	155.000,00	-	-
1501.008.243.201.2210 - Primeira Infância Primeiro - Programa Criança Feliz						
33903000 - Material de Consumo						
5161 - MDS/SUAS/Programa Primeira Infância/Criança Feliz	22.180,00	-	12.180,00	10.000,00	-	-
33903900 - Outros Serviços de Terceiros - Pessoa Jurídica						
0 - Própria	635.000,00	-	411.415,50	223.584,50	96.059,10	229.297,30
5161 - MDS/SUAS/Programa Primeira Infância/Criança Feliz	316.820,00	-	84.000,00	232.820,00	-	-
5172 - MDS/SUAS/Primeira Infância/41550.003	70.295,50	-	65.295,50	5.000,00	-	-
33904000 - Serviços de Tecnologia da Informação e Comunicação						
0 - Própria	10.100,00	-	1.260,00	8.840,00	-	200,36
33904900 - Auxílio Transporte						
5161 - MDS/SUAS/Programa Primeira Infância/Criança Feliz	20.000,00	-	-	20.000,00	-	-



GOVERNO E FINANÇAS



DESPESA	Dotação Atual	Valores Empenhados		A Empenhar	Empenhado	
		No Mês	No Ano		ABRIL	No Ano
15 UNIDADE DE GESTÃO DE ASSISTÊNCIA E DESENVOLVIMENTO SOCIAL						
1501.008.244.199.1301 - Modernização e Qualificação dos Equipamentos da Assistência e Desenv.Social						
33903900 - Outros Serviços de Terceiros - Pessoa Jurídica						
0 - Própria	954.097,44	-	160.470,32	793.627,12	3.480,00	40.910,00
44905100 - Obras e Instalações						
0 - Própria	4.453.030,70	-	110.902,56	4.342.128,14	-	-
44905200 - Equipamentos e Material Permanente						
0 - Própria	60.000,00	-	9.410,00	50.590,00	-	-
5114 - MDS/Progr.Bolsa Família/Cadastro único Prog. Sociais	11.000,00	-	-	11.000,00	-	-
5158 - FNAS/MDS/Bloco de Proteção Social Básica	50.000,00	-	15.020,00	34.980,00	-	-
5161 - MDS/SUAS/Programa Primeira Infância/Criança Feliz	1.000,00	-	-	1.000,00	-	-
5164 - FNAS/MDS/Bloco de Proteção Especial Média e Alta Complexidade	50.000,00	-	-	50.000,00	-	-
1501.008.244.199.2080 - Gestão da Administração do SUAS						
3.3.90.30.00 - Material de Consumo						
0 - Própria	150.000,00	-	39.583,50	110.416,50	112,41	4.979,91
33903300 - Passagens e Despesas com Locomoção						
0 - Própria	6.500,00	-	5.623,54	876,46	186,25	186,25
33903600 - Outros Serviços de Terceiros - Pessoa Física						
0 - Própria	150.000,00	-	144.000,00	6.000,00	12.000,00	48.000,00
33903900 - Outros Serviços de Terceiros - Pessoa Jurídica						
0 - Própria	1.097.077,95	10.874,38	605.020,91	492.057,04	61.440,60	82.047,58
5114 - MDS/Progr.Bolsa Família/Cadastro único Prog. Sociais	200.000,00	(68.479,80)	55.999,20	144.000,80	-	-
5179 - FEAS/CONSEAS/Aprimoramento do Cadunico	47.762,76	-	47.762,76	-	11.666,67	11.666,67
33904000 - Serviços de Tecnologia da Informação e Comunicação						
0 - Própria	162.764,72	27.823,81	116.648,53	46.116,19	9.696,08	19.392,16
44905200 - Equipamentos e Material Permanente						
0 - Própria	28.157,33	-	-	28.157,33	-	-
5179 - FEAS/CONSEAS/Aprimoramento do Cadunico	-	-	-	-	-	-
6444 - MC/SUAS/Estrut.Redes de Serviços/Conv.041330/19	73.470,00	-	-	73.470,00	-	-
1501.008.244.199.2085 - Proteção Básica - Benefícios Eventuais						
33903200 - Material de Distribuição Gratuita						
0 - Própria	2.740.000,00	1.855,00	2.463.555,00	276.445,00	160.200,00	320.400,00
5174 - FEAS/Confil.Estadual de Benefícios Eventuais	50.000,00	-	-	50.000,00	-	-
33903900 - Outros Serviços de Terceiros - Pessoa Jurídica						
0 - Própria	20.000,00	-	-	20.000,00	-	-
33904800 - Outros Auxílios Financeiros a Pessoas Físicas						
0 - Própria	480.000,00	-	182.056,00	297.944,00	26.650,00	124.256,00
5174 - FEAS/Confil.Estadual de Benefícios Eventuais	80.000,00	45.800,00	69.150,00	10.850,00	15.950,00	15.950,00
1501.008.244.199.2096 - Gestão dos Serviços da Proteção Social Básica						
3.3.90.30.00 - Material de Consumo						
0 - Própria	85.000,00	-	20.010,20	64.989,80	9.545,70	11.788,20
5158 - FNAS/MDS/Bloco de Proteção Social Básica	80.000,00	-	-	80.000,00	-	-
33903200 - Material de Distribuição Gratuita						
5158 - FNAS/MDS/Bloco de Proteção Social Básica	90.000,00	-	-	90.000,00	-	-
33903600 - Outros Serviços de Terceiros - Pessoa Física						
0 - Própria	210.000,00	-	76.766,97	133.233,03	13.753,39	39.260,17
33903900 - Outros Serviços de Terceiros - Pessoa Jurídica						
0 - Própria	576.000,00	3.457,38	287.928,33	288.071,67	37.324,18	83.728,09
5158 - FNAS/MDS/Bloco de Proteção Social Básica	252.100,00	-	76.193,04	175.906,96	19.048,26	40.071,18
33904000 - Serviços de Tecnologia da Informação e Comunicação						
0 - Própria	27.100,00	-	720,00	26.380,00	-	-
1501.008.244.199.2106 - Gestão dos Serviços da Proteção Social Especial de Média Complexidade						
33503900 - Outros Serviços de Terceiros - Pessoa Jurídica						
0 - Própria	331.795,52	-	331.795,52	-	27.431,56	195.927,95
5177 - FNAS/MC/Estruturação da Rede de Serviços do SUAS	281.791,60	-	276.791,60	5.000,00	29.716,64	29.716,64
33903000 - Material de Consumo						
0 - Própria	15.000,00	-	1.370,30	13.629,70	622,80	1.370,30
5153 - FEAS-Proteção Social Especial-Liberdade Assistida	1.000,00	-	-	1.000,00	-	-
5164 - FNA/MDS/Bloco de Proteção Social Especial Média e Alta Complexidade	35.000,00	-	-	35.000,00	-	-
33903200 - Material de Distribuição Gratuita						
5164 - FNA/MDS/Bloco de Proteção Social Especial Média e Alta Complexidade	60.000,00	-	-	60.000,00	-	-
33903600 - Outros Serviços de Terceiros - Pessoa Física						
0 - Própria	97.600,00	-	96.000,00	1.600,00	8.000,00	24.000,00
33903900 - Outros Serviços de Terceiros - Pessoa Jurídica						
0 - Própria	124.000,00	-	71.876,66	52.123,34	7.250,34	15.077,47
5155 - MDS/Ações Estratégicas - PETI	110.000,00	-	98.000,00	12.000,00	8.750,00	19.250,00
5164 - FNAS/MDS/Bloco de Proteção Esp. Média e Alta Compl.	84.000,00	-	25.397,68	58.602,32	6.349,42	13.357,06
33904000 - Serviços de Tecnologia da Informação e Comunicação						
0 - Própria	5.500,00	-	240,00	5.260,00	-	-
44905200 - Equipamentos e Material Permanente						
5176 - FNAS/MS/Emensa202137170 003/APAE	81.039,20	-	-	81.039,20	-	-
5180 - MC/SNAS/EM.Parlamentar 3525904202200 06/APAE	93.890,00	-	-	93.890,00	-	-
1501.008.244.199.2110 - Rede de Proteção Social Especial - Média Complex.-Centro Pop.						
33503900 - Outros Serviços de Terceiros - Pessoa Jurídica						
0 - Própria	1.016.900,00	54.916,40	916.438,90	100.461,10	80.126,88	320.507,46
5164 - FNA/MDS/Bloco de Proteção Social Especial Média e Alta Complexidade	100.000,00	-	100.000,00	-	-	-



GOVERNO E FINANÇAS



DESPESA	Dotação Atual	Valores Empenhados		A Empenhar		
		No Mês	No Ano		ABRIL	No Ano
15 UNIDADE DE GESTÃO DE ASSISTÊNCIA E DESENVOLVIMENTO SOCIAL						
33903000 - Material de Consumo						
0 - Própria	83.163,91	30.716,70	44.241,68	38.922,23	-	10.734,98
5164 - FNA/MDS/Bloco de Proteção Social Especial Média e Alta Complexidade	60.000,00	-	-	60.000,00	-	-
5175 - SEDS/Inclusão de Pessoas Situação de Rua/Centro POP	5.000,00	-	-	5.000,00	-	-
33903200 - Material de Distribuição Gratuita						
0 - Própria	130.822,99	65.018,95	106.258,95	24.564,04	11.046,09	11.046,09
5164 - FNA/MDS/Bloco de Proteção Social Especial Média e Alta Complexidade	60.000,00	-	-	60.000,00	-	-
33903900 - Outros Serviços de Terceiros - Pessoa Jurídica						
0 - Própria	387.177,01	17.424,00	315.037,20	72.139,81	25.555,42	51.036,53
5164 - FNA/MDS/Bloco de Proteção Social Especial Média e Alta Complexidade	15.000,00	-	-	15.000,00	-	-
5175 - SEDS/Inclusão de Pessoas Situação de Rua/Centro POP	5.000,00	-	-	5.000,00	-	-
33904000 - Serviços de Tecnologia da Informação e Comunicação						
0 - Própria	4.600,00	-	120,00	4.480,00	-	-
33909300 - Indenizações e Restituições						
0 - Própria	1.836,09	-	1.836,09	-	-	1.836,09
5175 - SEDS/Inclusão de Pessoas Situação de Rua/Centro POP	53.378,92	-	53.378,92	-	-	53.378,92
44905200 - Equipamentos e Material Permanente						
6449 - SNAS/FNAS/SIGTV/EM.Parl./Centro POP/Investimento	6.000,00	-	-	6.000,00	-	-
1501.008.244.199.2198 - Proteção Básica Inclusão Produtiva						
33903000 - Material de Consumo						
0 - Própria	30.000,00	-	2.442,76	27.557,24	1.821,48	1.821,48
33903900 - Outros Serviços de Terceiros - Pessoa Jurídica						
0 - Própria	58.000,00	1.751,92	2.131,92	55.868,08	-	-
1501.008.244.199.2199 - Proteção Básica Segurança Alimentar						
33503900 - Outros Serviços de Terceiros - Pessoa Jurídica						
0 - Própria	501.000,00	-	-	501.000,00	-	-
33903000 - Material de Consumo						
0 - Própria	108.000,00	-	-	108.000,00	-	-
33903900 - Outros Serviços de Terceiros - Pessoa Jurídica						
0 - Própria	210.000,00	-	-	210.000,00	-	-
1501.008.244.199.2200 - Proteção Especial Alta Gestão dos Serviços de Acolhimento						
33503900 - Outros Serviços de Terceiros - Pessoa Jurídica						
0 - Própria	8.287.000,00	-	7.594.917,54	692.082,46	659.722,80	2.714.970,83
5164 - FNA/MDS/Bloco de Proteção Social Especial Média e Alta Complexidade	200.000,00	-	200.000,00	-	-	-
33509200 - Despesas de Exercícios Anteriores						
0 - Própria	37.864,74	-	37.864,74	-	-	37.864,74
33903000 - Material de Consumo						
0 - Própria	30.000,00	-	1.362,60	28.637,40	-	299,00
5164 - FNA/MDS/Bloco de Proteção Social Especial Média e Alta Complexidade	30.000,00	-	5.795,42	24.204,58	-	-
33903900 - Outros Serviços de Terceiros - Pessoa Jurídica						
0 - Própria	910.335,26	-	489.120,40	421.214,86	64.354,36	129.170,04
33904000 - Serviços de Tecnologia da Informação e Comunicação						
0 - Própria	7.600,00	-	60,00	7.540,00	-	-
44905200 - Equipamentos e Material Permanente						
6448 - SNAS/SUAS/Em.Parlam.Lar Nossa Senhora das Graças	93.890,00	-	-	93.890,00	-	-
1501.008.244.199.2212 - Gestão dos Serviços Complementares Da Proteção Social Básica						
33503900 - Outros Serviços de Terceiros - Pessoa Jurídica						
0 - Própria	564.900,00	-	498.041,32	66.858,68	74.039,06	299.140,43
5158 - FNAS/MDS/Bloco de Proteção Social Básica	425.700,00	-	425.512,16	187,84	994,71	994,71
33903900 - Outros Serviços de Terceiros - Pessoa Jurídica						
0 - Própria	158.000,00	-	63.385,72	94.614,28	-	-
5158 - FNAS/MDS/Bloco de Proteção Social Básica	86.000,00	-	35.714,28	50.285,72	-	-
1501.008.244.199.2213 - Gestão dos Serviços PSE Alta - Acolhimento Pessoa em Situação de Rua						
33503900 - Outros Serviços de Terceiros - Pessoa Jurídica						
0 - Própria	4.301.200,00	967.500,00	3.825.980,16	475.219,84	488.800,93	1.430.923,52
5152 - SEDS/Programa Estadual Proteção Social Especial	418.800,00	157.500,00	418.750,00	50,00	-	-
5164 - FNA/MDS/Bloco de Proteção Social Especial Média e Alta Complexidade	186.600,00	-	186.600,00	-	-	-
33903200 - Material de Distribuição Gratuita						
5152 - SEDS/Programa Estadual Proteção Social Especial	10.475,00	-	-	10.475,00	-	-
44905200 - Equipamentos e Material Permanente						
5181 - FNAS/Emenda Parlamentar 352590420220 005/Casa Santa Marta	117.940,00	-	-	117.940,00	-	-
TOTAL	41.896.656,64	1.483.699,16	24.298.858,49	17.597.798,15	2.512.560,55	8.371.135,46

Carolina Rocha de Carvalho
Chefe da Seção de Prestação de Contas de Convênios

Ednéia C. Marques Caus
Chefe da Divisão de Contabilidade



IPREJUN

DESPACHO DO PREGOEIRO

Os autos foram remetidos para apreciação dos recursos e contrarrazões apresentados respectivamente pelos licitantes SYSTEM & CIA COMERCIO CONSERVAÇÃO E MANUTENÇÃO e DIEGO DA SILVA GANDRA ME.

As manifestações ocorreram no prazo previsto no Artigo 165 da Lei Federal 14.133/2021.

Este Pregoeiro, após análise da documentação, decide por manter a habilitação do licitante DIEGO DA SILVA GANDRA ME, considerando a motivação a seguir:

Dos argumentos apresentados pela licitante SYSTEM & CIA COMERCIO CONSERVAÇÃO E MANUTENÇÃO

1) Apresentação de certidão negativa de tributos IMOBILIÁRIOS e MOBILIÁRIOS VENCIDA ao invés do documento 8.3.2.3.2. - Prova de Regularidade para com a Fazenda Municipal do domicílio ou sede da licitante, relativa aos tributos relacionados com a prestação licitada (tributos MOBILIÁRIOS)

2) Existência de débitos em nome do licitante vencedor junto à Fazenda Pública do Município de Jundiá

3) Não apresentação do documento 8.3.1.3 - Inscrição do ato constitutivo, estatuto ou contrato social no Registro Público de Empresas Mercantis, a cargo da Junta Comercial da respectiva sede, acompanhada de documento comprobatório de seus administradores, apresentando somente o REQUERIMENTO DO EMPRESÁRIO E FICHA SIMPLIFICADA

4) Não apresentação do documento 8.3.3.2. Índices de Liquidez Geral (LG), Solvência Geral (SG) e Liquidez Corrente (LC), superiores a 1 (um), comprovados mediante a apresentação pelo licitante de balanço patrimonial, demonstração de resultado de exercício e demais demonstrações contábeis dos 2(dois) últimos exercícios sociais e obtidos pela aplicação das seguintes fórmulas: I - Liquidez Geral (LG) = (Ativo Circulante + Realizável a Longo Prazo) / (Passivo Circulante + Passivo Não Circulante); II - Solvência Geral (SG) = (Ativo Total) / (Passivo Circulante + Passivo não Circulante); e III - Liquidez Corrente (LC) = (Ativo Circulante) / (Passivo Circulante), demonstrando total desconformidade e insanidade com o edital.

5) Não foram observadas as cláusulas editalícias

7.5. Será desclassificada a proposta vencedora que:

7.5.5. Apresentar desconformidade com quaisquer outras exigências deste Edital ou seus anexos, desde que insanável

8.7.5. Na hipótese de o licitante não atender às exigências para habilitação, o Pregoeiro examinará a proposta subsequente e assim sucessivamente, na ordem de classificação, até a apuração de uma proposta que atenda ao edital de licitação, observado o prazo disposto no item 7.1. deste Edital.

Solicitou ainda o recorrente:

1) A apresentação de 2 (duas) notas fiscais de prestação de serviços a respeito da empresa "RICARDO MIKAMI PIZZARIA ME.", a qual emitiu atestado de capacidade técnica em 26/01/2023.

2) A apresentação dos documentos atualizados, constantes nas cláusulas 8.3.2.3.2, 8.3.1.3, 8.3.3.2,

Das contrarrazões apresentadas pela licitante DIEGO DA SILVA GANDRA ME

1) A certidão de débitos municipais engloba os débitos mobiliários, e foi apresentada dentro do vencimento (idem para o item 2).

3) Os documentos de representação apresentados estão devidamente registrados na Junta Comercial, através de seus protocolos e códigos de autenticidade.

4) O balanço apresentado comprova a boa situação financeira da empresa, atendendo os índices do edital.

Em relação aos itens solicitados, informou:

1) Informa que os atestados questionados estão em quantidade acima do que foi solicitado em edital, considerando o atestado emitido pela SECRETARIA DA SEGURANÇA PÚBLICA POLÍCIA CIVIL DO ESTADO DE SÃO PAULO

2) Apresentou certidão negativa de débitos atualizada.

Da análise dos argumentos do recorrente e das contrarrazões

1) A certidão referida foi apresentada juntamente com os demais documentos de habilitação, com recebimento confirmado no dia 27/04/2023, dentro do prazo estabelecido em edital. A análise da habilitação do licitante foi concluída no dia 02/05/2023, após período de diligências. A certidão enviada possui validade até 03/05/2023, estando válida no momento da habilitação. A CERTIDÃO NEGATIVA DE DÉBITOS MUNICIPAIS engloba tributos imobiliários e mobiliários

(pág. 17 e 18), sendo aceita como prova de regularidade com a fazenda municipal, visto que a sede da licitante é no município de Jundiá.

2) Quanto aos tributos imobiliários, foi informado pelo Município que não consta inscrição no cadastro fiscal imobiliário em nome de DIEGO DA SILVA GANDRA, CNPJ: 19.591.309/0001-21. Quanto aos tributos mobiliários, foi informado pelo Município que a empresa NADA DEVE a esta municipalidade até a presente data com referência aos tributos de Imposto Sobre Serviço Qualquer Natureza, Taxas de Fiscalização, manutenção de Cadastro e Multas. A certidão foi diligenciada por este pregoeiro, conforme previsto em Edital item 8.7.2.1, no site <https://jundiá.sp.gov.br/servicos-online/autenticidade-de-certidoes/>, conforme informações disponibilizadas nas páginas 17 e 18.

3) A inscrição do ato constitutivo, estatuto ou contrato social no Registro Público de Empresas Mercantis, a cargo da Junta Comercial da respectiva sede, foi apresentada às fls. 07 e foi diligenciada por este pregoeiro, conforme previsto em Edital item 8.7.2.1 (site <https://www.jucesponline.sp.gov.br/> - Registro 35810085851, conforme informado no documento às fls. 07). A inscrição foi acompanhada de documento comprobatório de seus administradores (fl.08).

4) A qualificação econômica-financeira foi exigida através dos itens 8.3.3.1 (apresentação de certidão) e item 8.3.3.2 (Índices de Liquidez Geral (LG), Solvência Geral (SG) e Liquidez Corrente (LC), superiores a 1 (um), comprovados mediante a apresentação pelo licitante de balanço patrimonial, demonstração de resultado de exercício e demais demonstrações contábeis dos 2 (dois) últimos exercícios sociais). Constata-se na redação do item 8.3.3.2 que não foi solicitado documento informando o cálculo dos itens, visto que a comprovação dos mesmos se daria através das demonstrações contábeis, que foram apresentadas regularmente. A área de contabilidade do IPREJUN procedeu à conferência dos itens, e comprovou que o licitante vencedor atendeu às exigências do documento 8.3.3.2, conforme demonstrado abaixo:

I - Liquidez Geral (LG) = (Ativo Circulante + Realizável a Longo Prazo) / (Passivo Circulante + Passivo Não Circulante)

LG: 2022: 246.897,65/1070,61= 230,61 2 0 2 1 : 301.897,65/988,82=305,31

II - Solvência Geral (SG) = (Ativo Total) / (Passivo Circulante + Passivo Não Circulante)

SG: 2022: 246.897,65/1070,61= 230,61 2 0 2 1 : 301.897,65/988,82=305,31

III - Liquidez Corrente (LC) = (Ativo Circulante) / (Passivo Circulante).

LC: 2022: 246.897,65/1070,61= 230,61 2 0 2 1 : 301.897,65/988,82=305,31

Os índices são superiores a 1 (um).

Foram apresentados pelo licitante balanço patrimonial de 2021 (pág. 43) e demonstração de resultado de exercício de 2021 (pág.44) e demais demonstrações contábeis do ano de 2021 (pág. 34 a 42). Foram apresentados pelo licitante balanço patrimonial de 2022, em diligência (pág. 05) e demonstração de resultado de exercício de 2021 (pág.06) e demais demonstrações contábeis do ano de 2021 (pág. 01-12).

5) Em relação ao descumprimento da cláusula 7.5.5, informo que a proposta não poderia ser desclassificada, pois as inconformidades apresentadas no preenchimento da planilha orçamentária puderam ser sanadas através de diligência, sem qualquer alteração de valores, o que foi previsto em edital. Em relação ao descumprimento da cláusula 8.7.5, conforme motivado acima, as exigências de habilitação foram atendidas, não havendo razão para análise da proposta subsequente.

Quanto às solicitações apresentadas pelo recorrente:

1) Não vislumbramos a necessidade de exigir as notas fiscais, visto que houve a comprovação de aptidão para o fornecimento de bens e serviços similares de complexidade tecnológica e operacional equivalente ou superior com o objeto desta contratação, ou com o item pertinente conforme exigido em edital, por meio de atestados, por pessoas jurídicas de direito público ou privado. Reiteramos que não foi exigida a comprovação de quaisquer quantitativos, não havendo, portanto, a necessidade da diligência.

2) Acatamos a sugestão de diligência na certidão exigida no item "8.3.2.3.2. Prova de Regularidade para com a Fazenda Municipal do domicílio ou sede da licitante", relativa aos tributos relacionados com a prestação licitada (tributos mobiliários) e constatamos que a certidão se encontra regular (ver documentos anexos). Em relação aos itens 8.3.1.3, 8.3.3.2, não verificamos a necessidade de novas diligências, visto que já foram realizadas, conforme descrito anteriormente.

Desta forma, encaminho o recurso, as contrarrazões e as justificativas acima à autoridade superior, para que seja proferida sua decisão,

**IPREJUN**

atentando-se ao prazo máximo de 10 (dez) dias úteis, contado do recebimento dos autos, conforme § 2º do Artigo 165 da Lei 14133/2021.

Jundiaí, 15 de maio de 2023

JOSÉ ALLI ESSMAEL FILHO
Pregoeiro

ADJUDICAÇÃO E HOMOLOGAÇÃO

UNIDADE COMPRADORA: INSTITUTO DE PREVIDÊNCIA DO MUNICÍPIO DE JUNDIAÍ

LICITAÇÃO: PREGÃO ELETRÔNICO - 1/2023

OBJETO: CONTRATAÇÃO DE SERVIÇOS DE CONTROLE DE ACESSO PARA A SEDE DO IPREJUN

RESUMO DOS ATOS

DESCLASSIFICAÇÕES

EMPRESA: CF PRESTAÇÃO DE SERVIÇOS DE PORTARIA E LIMPEZA LTD. DESCLASSIFICADA, conforme abaixo:

Item: 1 - PRESTACAO DE SERVICO DE VIGILANCIA - Motivo: Por ofertar valor inexequível, ou seja, preço substancialmente inferior ao valor orçado pelo órgão requisitante, comprometendo o caráter competitivo do processo licitatório.

INABILITAÇÕES

- Não houveram inabilitações.

INTENÇÃO DE RECURSOS

Encerrado o Pregão Eletrônico com a divulgação da(s) licitante(s) habilitada(s) vencedora(s).

Data de abertura do prazo de intenção de recurso: 03/05/2023 15:05:31.
Aberto prazo de 1 hora(s). para manifestar motivadamente a intenção de recorrer.

Data final da intenção de recurso: 03/05/2023 16:05:31

Fornecedor: SYSTEM & CIA COMERCIO CONSERVAÇÃO E MANUTENÇÃO EM em 03/05/2023 15:14:21 - ILUSTRÍSSIMO SR. PREGOEIRO, Por meio desta, gostaríamos de apresentar uma intenção de recurso do certame em questão, referente ao licitante vencedor, por não estar obedecendo as exigências previstas no edital. Gostaríamos de destacar que o licitante vencedor não apresentou os documentos necessários para comprovar a regularidade fiscal exigida no documento 8.3.2.3.2, que se refere à prova de regularidade para com a Fazenda Municipal do domicílio ou sede da licitante (tributos mobiliários) pois o mesmo anexou certidão de débitos IMOBILIÁRIOS e ainda, ressaltamos que constam junto à fazenda pública do município de Jundiaí débitos em nome do licitante vencedor. Além disso, o licitante vencedor não cumpriu com as exigências do documento 8.3.1.3, que requer a inscrição do ato constitutivo, estatuto ou contrato social, o que demonstra que não está em conformidade com as regras do edital. Por fim, o licitante vencedor também não atendeu às exigências do documento 8.3.3.2, que requer índices de liquidez geral (LG), solvência geral (SG) e liquidez corrente (LC), superiores a 1 (um), comprovados mediante apresentação pelo licitante de balanço patrimonial, demonstração de resultado de exercício e demais demonstrações contábeis dos 2(dois) últimos exercícios sociais. Essa falta de cumprimento das exigências contábeis compromete a capacidade do licitante vencedor de cumprir suas obrigações contratuais. Dessa forma, solicitamos que o licitante vencedor seja desclassificado e que a licitação seja reaberta para que possamos participar de acordo com as regras estabelecidas no edital. Atenciosamente, GRUPO SYSTEM & CIA

Situação: DEFERIDO - Fica acatada a intenção de recurso. De acordo com o item 10.1.2. do Edital, fica concedido o prazo de 03 (três) dias úteis para apresentação das razões recursais.

RECURSOS

Fornecedor: SYSTEM & CIA COMERCIO CONSERVAÇÃO E MANUTENÇÃO EM em 08/05/2023 20:40:37 - RECURSO - PREGÃO ELETRÔNICO 2023/01 - IPREJUN - SYSTEM & CIA

Situação: INDEFERIDO - Após análise interna do IPREJUN, INDEFERIMOS o recurso apresentado pela empresa SYSTEM &

CIA COMERCIO CONSERVAÇÃO E MANUTENÇÃO EM, tendo em vista que o pedido formulado não comporta ser acolhido. O processo encontra-se com vistas franqueadas aos interessados.

Face ao que consta dos autos, encerradas as fases de julgamento e habilitação, e exauridos os recursos administrativos, ADJUDICO o objeto e HOMOLOGO a/o PREGÃO ELETRÔNICO - 1/2023 à(s) empresa(s) abaixo:

QUADRO DE RESULTADOS

DIEGO DA SILVA GANDRA ME - Item(ns):

1 - PRESTACAO DE SERVICO DE VIGILANCIA - R\$ 186.000,00/ UNIDADE

JOÃO CARLOS FIGUEIREDO
Diretor-Presidente do IPREJUN

**EXTRATO DE HOMOLOGAÇÃO
(Processo IPJ nº 00013/2023)**

Objeto: Contratação de serviços de controle de acesso para a sede do IPREJUN

Modalidade: Pregão Eletrônico n.º 2023/01

Homologo a proposta da licitante DIEGO DA SILVA GANDRA ME, pelo valor de R\$ 186.000,00 (cento e oitenta e seis mil reais).

A íntegra da Ata da Sessão Pública do Pregão Eletrônico, bem como da homologação do presente certame, encontra-se disponíveis no site www.jundiai.sp.gov.br – link “Compra Aberta”.

**EXTRATO DE ADJUDICAÇÃO
(Processo IPJ nº 00013/2023)**

Encerradas as fases de julgamento e habilitação, e exauridos os recursos administrativos, o objeto do Pregão Eletrônico n.º 2023/01 foi adjudicado pelo Pregoeiro, nos termos do art. 71, inciso IV, da Lei Federal n.º 14.133/21, à empresa DIEGO DA SILVA GANDRA ME.

JOÃO CARLOS FIGUEIREDO
Diretor Presidente do IPREJUN

DAE

PORTARIA N.º 040, DE 09 DE MAIO DE 2023.

CLAUDIA SANTOS FAGUNDES, DIRETORA ADMINISTRATIVA da DAE S.A. - Água e Esgoto, no uso de suas atribuições legais e face ao que consta no Processo Administrativo DAE N.º 1.832-5/2023,

RESOLVE:

Artigo 1º - DESIGNAR a servidora GISELE CRISTINA DE OLIVEIRA MAZZALI para responder pela função de confiança de ENCARREGADA DE RELACIONAMENTO, retroagindo efeitos a 02 de maio de 2023.

Artigo 2º - Esta Portaria entra em vigor na data de sua publicação, revogadas as disposições em contrário.

CLAUDIA SANTOS FAGUNDES
Diretora Administrativa

**Pregão Eletrônico nº 018/2023
Homologação**

A Diretora Administrativa da DAE S/A faz saber que no Pregão Eletrônico nº 018/2023, referente a aquisição de materiais hidráulicos em Fo.Fo. para uso em remanejamento de adutora Ø 250mm no Bairro Malota – Fase 1, foi proferida a seguinte decisão pelo Diretor Superintendente de Gestão em 12/05/2023: “Adjudico e homologo o objeto deste certame às empresas ACCAETANO COMÉRCIO DE CONSTRUÇÕES LTDA, no valor total de R\$ 18.940,73 (dezoito mil, novecentos e quarenta reais e setenta e três centavos) pelo lote 01, HIDROTAM COMÉRCIO DE TUBOS E CONEXÕES LTDA, no valor total de 17.768,00 (dezessete mil, setecentos e sessenta e oito reais) pelos lotes 03 e 04, e UNIONE INDÚSTRIA E COMÉRCIO DE VÁLVULAS E EQUIPAMENTOS LTDA no valor total de R\$ 16.599,44 (dezesseis mil, quinhentos e noventa e nove reais e quarenta e quatro centavos) pelo lote 02, segundo o critério de Menor Preço por Lote.

15/05/2023
CLAUDIA SANTOS FAGUNDES
Diretora Administrativa

**DAE****Extrato de Apostilamento**

Licitação: Modo de Disputa Fechado nº 014/2021
Contratante: DAE S/A – ÁGUA E ESGOTO
Contratada: AFZ CONSTRUÇÕES E TERRAPLANAGEM LTDA
Apostilamento nº 011/2023 aprovado em 10/05/2023 Processo DAE nº 5.267/2021.

Objeto: Execução e implantação de rede coletora de esgoto nos bairros: Chácara Itamar, São Jorge, Maltoni e Espelho D'Água.

1º apostilamento que se faz ao contrato nº 026/2022 para reajuste de 5,25%, que corresponde ao valor total de R\$ 102.632,78.

16/05/2023

CLAUDIA SANTOS FAGUNDES
Diretora Administrativa

Ata de registro de Preço

Em atendimento ao estabelecido no art. 66 da Lei 13303/16, a DAE S/A comunica os preços registrados na Ata de Registro de Preços 007/2023, referente ao Pregão Eletrônico nº 021/2023 - Fornecedor: OCC QUÍMICA LTDA – Objeto: Registro de Preço para aquisição de hipoclorito de sódio à 12% para uso no tratamento de água da DAE S.A. conforme Portaria GM/MS nº 88 de 04/05/2021 – Valor unitário do Item 01 R\$ 1,72 e Valor unitário do Item 02 R\$ 1,90 – assinado em 10/05/2023 com validade de 12 meses.

15/05/2023

CLAUDIA SANTOS FAGUNDES
Diretora Administrativa

PROMOÇÃO DA SAÚDE**EDITAL COMUS Nº 08/2023**

O Gestor da Unidade de Promoção da Saúde e Presidente do Conselho Municipal de Saúde do município de Jundiaí – Estado de São Paulo, no uso de suas atribuições legais,

FAZ SABER que no próximo dia 31 de maio de 2023, com início às 09h00min, na Câmara Municipal de Jundiaí, será realizada Audiência Pública, para Prestação de Contas da Unidade de Gestão de Promoção da Saúde, referente ao Primeiro Quadrimestre de 2023, conforme determina a Lei Complementar nº 141, de 13/01/2012.

Para que não se alegue ignorância, faz baixar o presente Edital, que será afixado no local de costume e publicado na Imprensa Oficial do Município de Jundiaí.

Jundiaí, 16 de maio de 2023.

TIAGO TEXERA

Gestor da Unidade de Promoção da Saúde e Presidente do COMUS

EDITAL VISA Nº 135, DE 16 DE MAIO DE 2023.

A Coordenadora da Vigilância Sanitária da Unidade de Gestão de Promoção da Saúde do Município de Jundiaí – Estado de São Paulo, no uso de suas atribuições legais,

Faz saber que, de acordo com o relato da empresa Panpharma Distribuidora de Medicamentos LTDA, ocorreu o extravio de produtos sujeitos a regime de Vigilância Sanitária constantes nas notas fiscais nº 22894049, 22899569, 2896939, 22894193, 22900848, 22901107, 22896763, 22894528, 22894531, 22894537, 22895652, 22895662, 22896615, 22896625, 22896634, 22896643, 22897018, 22897033, 22897034, 22901097, 22898569, 22901101, 22894141, 22894156, 22896743, 22895667, 22895672, 22895692 e 22895707. A carga estava em poder da Transportadora RONDOLÓG TRANSPORTES LTDA. inscrita sob CNPJ nº 17.915.300/0001-01. O fato foi registrado em Boletim de Ocorrência nº FS4495-1/2023 – 1ª Edição emitido em 01/05/23 pela Delegacia de Polícia de São Vicente da Polícia Civil do Estado de São Paulo.

PHANPHARMA DISTRIBUIDORA DE MEDICAMENTOS LTDA.

C.N.P.J.: 01.206.820.0005-20

Endereço: Avenida Antônio Frederico Ozanan nº 11.100 – Lt. Setor Industrial – Jundiaí/SP.

CEP: 13.213-030.

Solicitação nº 428.685.

Jundiaí 16, de maio de 2023.

ADRIANA SWAIN MÜLLER

Coordenadora – Divisão de Vigilância Sanitária

PROMOÇÃO DA SAÚDE

Departamento de Vigilância em Saúde
UGPS/PMJ

EDITAL VISA Nº 136, DE 16 DE MAIO DE 2023.

A Coordenadora da Vigilância Sanitária da Unidade de Gestão de Promoção da Saúde do Município de Jundiaí – Estado de São Paulo, no uso de suas atribuições legais:

Faz saber que, de acordo com o estabelecido nos artigos 86, 110, 112, inciso III e artigo 122, incisos I e XIX da Lei Estadual nº 10.083 de 23/09/1998 – Código Sanitário do Estado de São Paulo – lavrou-se em 04 de maio de 2023, para o estabelecimento abaixo identificado, o Auto de Imposição de Penalidade de Multa no valor de 100 (cem) UFESP – Unidades Fiscais do Estado de São Paulo, pelo motivo, a saber:

Por fazer funcionar estabelecimento de interesse a saúde sem licença sanitária para a atividade de fabricação de produtos alimentícios, conforme o Auto de Infração nº 27/2023, lavrado em 14 de abril de 2023.

DOIS CUNHADOS IMPORTAÇÃO E EXPORTAÇÃO DE GÊNEROS ALIMENTÍCIOS LTDA

CNPJ 07.256.154/0002-79

Endereço: Avenida da Uva, nº 460, Bairro do Poste – Jundiaí/SP.

CEP: 13.213-235

PROCESSO Nº 3.056-9/2023-1

Jundiaí, 16 de maio de 2023.

ADRIANA SWAIN MÜLLER

Coordenadora – Vigilância Sanitária
Departamento de Vigilância em Saúde
UGPS/PMJ

EDITAL VISA Nº 137, DE 16 DE MAIO DE 2023.

A Coordenadora da Vigilância Sanitária da Unidade de Gestão de Promoção da Saúde do Município de Jundiaí – Estado de São Paulo, no uso de suas atribuições legais:

Comunica o deferimento de Solicitação de Avaliação de Projetos – Laudo Técnico de Avaliação LTA, em atendimento a Portaria CVS 10, de 05 de agosto de 2017.

Nº LTA: 034/2023

Data Deferimento: 11/05/2023

Razão Social: VIVA FOOD RESTAURANTE E ENTRETENIMENTO LTDA.

C.N.P.J.: 23.244.434/0005-66

Endereço: Marginal da Rodovia dos Bandeirantes, nº 2.400 – GALPÃO RESTAURANTE – Distrito Industrial – Jundiaí/SP.

CEP: 13.213-008

Processo: 5.382-9/2022-1

Tipo de Estabelecimento: COMÉRCIO VAREJISTA

Responsável Legal: Guilherme Truffi Viotti de Almeida

Responsável Técnico pelo Projeto: Thais Fernanda Abitante

CAU/SP Nº A174774-6

Jundiaí, 16 de maio de 2023.

ADRIANA SWAIN MÜLLER

Coordenadora – Vigilância Sanitária
Departamento de Vigilância em Saúde
UGPS/PMJ

FACULDADE DE MEDICINA DE JUNDIAÍ**PORTARIA FMJ- 122/2023, de 12/05/2023**

O Prof. Dr. EVALDO MARCHI, Diretor de Escola Superior da Faculdade de Medicina de Jundiaí, autarquia municipal de Jundiaí, Estado de São Paulo, no uso de suas atribuições legais,

Considerando o que consta do processo FMJ-046/1989;

RESOLVE

Artigo 1º - DESLIGAR, a pedido, das funções de PROFESSORA ADJUNTA do Departamento de PEDIATRIA da Faculdade de Medicina de Jundiaí, a Drª **CÉLIA MARTINS CAMPANARO**, portadora do R.G. nº 10.264.741-0-SSP/SP, a partir de 15 de maio de 2023.

Artigo 2º - Esta portaria entrará em vigor nesta data, revogadas as disposições em contrário.

**FACULDADE DE MEDICINA DE JUNDIAÍ**

Diretoria da Faculdade de Medicina de Jundiá, aos doze dias do mês de maio de dois mil e vinte e três (12/05/2023).-

Prof. Dr. Evaldo Marchi
Diretor

Registrada e publicada na Secretaria Executiva da Faculdade de Medicina de Jundiá, aos doze dias do mês de janeiro de dois mil e vinte e três (12/05/2023).-

Carlos de Oliveira Cesar
Secretário Executivo

PORTARIA FMJ- 123/2023, de 12/05/2023

O Prof. Dr. EVALDO MARCHI, Diretor de Escola Superior da Faculdade de Medicina de Jundiá, autarquia municipal de Jundiá, Estado de São Paulo, no uso de suas atribuições legais,

Considerando o disposto na Lei Municipal nº 9.871, de 30/11/2022, e solicitação da interessada;

RESOLVE

Artigo 1º - EXONERAR, a pedido, a Drª **CÉLIA MARTINS CAMPANARO**, R.G. nº 10.264.741-0 – SSP/SP, do cargo de VICE-DIRETORA DO DEPARTAMENTO DE GRADUAÇÃO da Faculdade de Medicina de Jundiá, em comissão, símbolo DAC-04, a partir de 15 de maio de 2023.

Artigo 2º - Esta portaria entrará em vigor nesta data, revogadas as disposições em contrário.

Diretoria da Faculdade de Medicina de Jundiá, aos doze dias do mês de maio de dois mil e vinte e três (12/05/2023).-

Prof. Dr. Evaldo Marchi
Diretor

Registrada e publicada na Secretaria Executiva da Faculdade de Medicina de Jundiá, aos doze dias do mês de maio de dois mil e vinte e três (12/05/2023).-

Carlos de Oliveira Cesar
Secretário Executivo

**PRIMEIRO TERMO DE ADITAMENTO E
PRORROGAÇÃO DO CONTRATO Nº 14/2022
FIRMADO EM 09/05/2023**

Contrato n.º 14/2022

Contratante: Faculdade de Medicina de Jundiá

Contratado: BRASILSEG COMPANHIA DE SEGUROS

Objeto: Prestação de serviço de seguro de vida de 950 discentes da Faculdade de Medicina de Jundiá.

Vigência: 12 (doze) meses

Valor: R\$ 27.093,09 (vinte e sete mil e noventa e três reais e nove centavos)

Assinatura: 09/05/2023

Término: 09/05/2024

**EDITAL FMJ- 016/2019
CONVOCAÇÃO DO CONCURSO PÚBLICO**

O Prof. Dr. EVALDO MARCHI, Diretor de Escola Superior da Faculdade de Medicina de Jundiá, Autarquia Municipal de Jundiá, Estado de São Paulo, no uso de suas atribuições legais,

Considerando: 1) o que consta do Edital de Abertura do Concurso Público nº 016/2019, publicado na IOMJ em 15/03/2019, Edital de Divulgação de Resultado publicado em 02/08/2019, Edital de Homologação publicado em 21/08/2019 e o que consta do Processo FMJ-091/2019;

1. FAZ SABER, que fica a candidata abaixo nominada, convocada a comparecer na Seção de Recursos Humanos da Faculdade de Medicina de Jundiá, na Rua Francisco Telles, 250 – Vila Arens – Jundiá - SP, no prazo de 05 (cinco) dias contados da mediante Carteira de Trabalho e Previdência Social (CTPS) ou Declaração original da Administração Pública correspondente, comprovante do ensino médio completo, além dos documentos constantes do Edital 016/2019.

2. Faz saber ainda, que o **não comparecimento** no prazo acima estipulado implicará na desistência da vaga.

ASSISTENTE DE ADMINISTRAÇÃO - (CLASSIFICAÇÃO GERAL)

Classificação	Nome	RG
23º lugar	CLÉLIA APARECIDA DA SILVA FERREIRA	33.912.278-X

3. Para que não se alegue desconhecimento, faz baixar o presente Edital que será publicado na Imprensa Oficial do Município e no site www.fmj.br.

4. Diretoria da Faculdade de Medicina de Jundiá, aos dezesseis dias do mês de maio de dois mil e vinte e três (16/05/2023).

Prof. Dr. Evaldo Marchi
Diretor

PLANEJAMENTO URBANO E MEIO AMBIENTE

**UNIDADE DE GESTÃO DE PLANEJAMENTO URBANO E MEIO AMBIENTE
DEPARTAMENTO DE ASSUNTOS FUNDIÁRIOS**

COMUNICADO DE CONCESSÃO DE PRAZO PARA ATENDIMENTO DE NOTIFICAÇÃO

Fica ciente o interessado que o pedido de prorrogação de prazo, devidamente protocolado por V.Sª, teve o seguinte parecer:

Fica concedido o prazo de:

30 Dias para apresentação de regularização junto à Polícia Ambiental autorizando a supressão de vegetação. .

Processo 3.232-6/2023-1 Robson Rosa

* Mantendo o embargo

O auto permanecerá por 15 (quinze) dias, contados a partir desta publicação, no Departamento de Assuntos Fundiários, para ciência do interessado.

Tendo sido indeferido, deverá o interessado atender ao solicitado na análise do processo ou interpor recursos ao Sr. Gestor da Unidade de Gestão de Planejamento Urbano e Meio Ambiente, caso contrário, serão aplicadas as sanções legais para o assunto.

ENG.º SINÉSIO SCARABELLO FILHO
Gestor da Unidade de Gestão de Planejamento Urbano e Meio Ambiente

**DIVISÃO DE FISC DE OBRAS, SERV E INSTAL DE PUBLICI
RELAÇÃO DE COMUNIQUE-SE Nº 18/2023**

Considerando o Decreto nº 16.926/98 que determina prazos aos interessados para atendimento dos processos, ficam comunicados a comparecer nesta Divisão de Fiscalização de Obras-Trâmite da Unidade de Gestão de Planejamento Urbano e Meio Ambiente, localizada à avenida da Liberdade, s/n, 5º andar, Ala Norte, "Paço Municipal Nova Jundiá", no prazo de 90 (noventa) dias, a contar da data desta publicação, para tratarem de assunto referente aos processos abaixo relacionados.

ARQº RITA DE CÁSSIA VARGAS VALADÃO	
MARIA APARECIDA MARCIANO DUQUE	28296-6/2016
ARQº RAFAEL MASSUCATO DE ALMEIDA	
VERA LIGIA CHRIST MAZALLI	3241-0/2012
ARQº NIVALDO JOSE CALLEGARI	
CONDOMÍNIO RESIDENCIAL IMPERATOR	30314-9/2018
ARQº MIRIAN COTAFAVA DOS SANTOS	
JOÃO PAULO MACHADO	6323-6/2020
ENGº MARIO KAZUAKI KANEYASSU	
ANA PAULA DA SILVA BATISTA	20382-4/2015
ENGº LUIS ALEXANDRE SARTORELLI	
FERNANDO AUGUSTO GONCALVES	16254-2/2005
PROº JOSÉ CARLOS DINO	
SMLG ADMINISTRAÇÃO E PARTICIPAÇÕES LTDA	24001-6/2015
SMLG ADMINISTRAÇÃO E PARTICIPAÇÕES LTDA	3412-6/2017

Decreto 16.926/98

"Artigo 1º - O indeferimento dos processos, na forma do artigo 22, § 2º do anexo da Lei Complementar n.º 174, de 09/01/96, alterado pela Lei complementar n.º 249, de 15/05/98, ocorrerá no prazo de 90 (noventa) dias contados da data de publicação na Imprensa Oficial do Município de Jundiá facultando-se ao interessado ou ao profissional responsável solicitar, junto à Divisão de Aprovação de Projetos, prorrogações do prazo, devidamente justificadas por iguais períodos."

"Artigo 2º - Os processos que não atenderem integralmente o segundo despacho comuniqué-se emitido pela UGPUMA, serão indeferidos."

ENG. SINÉSIO SCARABELLO FILHO
GESTOR DE PLANEJAMENTO URBANO E MEIO AMBIENTE

PLANEJAMENTO URBANO E MEIO AMBIENTE

EDITAL UGPUMA 22/2023 de 15/05/2023 (Lei nº 9.321/2019, subseção XIII e XIV)

O Engenheiro Civil SINÉSIO SCARABELLO FILHO, Gestor da Unidade de Planejamento Urbano e Meio Ambiente de Jundiaí, no uso de suas atribuições legais, e em face que consta dos autos dos Processos Administrativos nº SAEPRO 2022/2381 (EIV) e SAEPRO 2022/3449(RIT).

TORNA PÚBLICO que, por intermédio dos autos do Processo Administrativo nº SAEPRO 2022/2381 (EIV) e SAEPRO 2022/3449 (RIT), em observância às normas contidas na Lei nº 9.321, de 11 de novembro de 2019, a empresa **MEMORIAL PARQUE DA PAZ S.A.**, submeteu à apreciação desta Municipalidade, **Estudo de Impacto de Vizinhança/ e ou Relatório de Impacto de Vizinhança e o Relatório de Impacto de Trânsito**, visando a implementação de ampliação de área para serviço de crematório em empreendimento situado na Rodovia Presidente Tancredo de Almeida Neves (SP 332), Km 54,2, no Bairro do Castanho, que após as devidas análises técnicas pertinentes redundaram **nas proposições técnicas constantes dos Parecer Técnico, bem como do Parecer Conclusivo, que fazem parte integrante deste Edital.**

Nos termos do disposto no art. 131 da Lei nº 9.321, de 2019, as proposições técnicas objeto dos citados Pareceres e a autorização concedida são passíveis de contestação pública ou recurso por parte dos interessados

Eventuais contestações às citadas proposições deverão ser apresentadas no prazo de 15 (quinze) dias corridos a contar da publicação deste Edital, em formato eletrônico, por intermédio do email eiv@jundiai.sp.gov.br, ou em protocolo físico específico, contendo, no mínimo:

- A identificação, assinatura e meio de contato do autor;
- As razões a que se fundam a contestação, de forma clara e objetiva.

Para que não se alegue ignorância faz baixar o presente Edital que será publicado na Imprensa Oficial do Município e afixado em local de costume.

Eng.Civil Sinésio Scarabello Filho
Gestor da Unidade de Planejamento Urbano e Meio Ambiente

PARECER TÉCNICO

Trata-se de processos de EIV/RIV e RIT para a inserção de serviço de crematório dentro do cemitério Memorial Parque da Paz através de ampliação de construção no local.

A ampliação ocorrerá em terreno de 294.414,91 m², localizado na Rodovia Presidente Tancredo de Almeida Neves (SP 332), km 54,2, no Bairro do Castanho, cadastrado sob nº de contribuinte 99.004.0053, imóvel objeto da matrícula nº 89.013 do 2º O.R.I. de Jundiaí, de propriedade de **MEMORIAL PARQUE DA PAZ S.A.**, representado legalmente por William Munarolo.

O empreendimento hoje conta com 2.360,88 m² de área construída e serão ampliados para o serviço de crematório uma área de 2.185,90 m², sendo desse total uma área de 77,18 m² para columbário (guarda de urnas funerárias), uma área de 396,88 m² para galpão de obras, sendo esta uma edificação provisória, um edifício para reservatório de água com 313,60 m² e o edifício do crematório com 1.398,24 m².

Considerando as informações prestadas no Estudo de Impacto de Vizinhança e no Relatório de Impacto de Vizinhança (EIV/RIV), analisado por esta Unidade de Gestão de Planejamento Urbano e Meio Ambiente (UGPUMA) e, em consonância com o Relatório de Impacto de Trânsito (RIT), analisado pela Unidade de Gestão de Mobilidade e Transportes (UGMT), para a implantação do empreendimento, em função de suas características e das características da vizinhança impactada, foram analisados os seguintes aspectos elencados pelo Estatuto da Cidade:

I - Adensamento Populacional e Infraestrutura Urbana:

O empreendimento, com seu uso de serviços para Crematório e Cemitério Horizontal existente não prevê adensamento populacional, mas contribui para um aumento na circulação de pessoas na região, atraídas pelas novas atividades, podendo causar impactos nas questões de mobilidade.

As questões pertinentes ao abastecimento de água, coleta de efluentes líquidos e fornecimento de energia elétrica, conforme manifestação das concessionárias apresentadas no estudo, tem capacidade de atendimento da nova demanda, devendo estar em

consonância com as normas e padrões técnicos exigidos para as atividades pretendidas.

II - Uso e Ocupação do Solo:

O empreendimento está sendo analisado e aprovado pela Lei nº 9.321/2019, que insere o local na Zona de Conservação Ambiental (ZCA) e teve emissão de Certidão de Uso do Solo com permissão de uso tolerado em função das atividades de cemitério instaladas por legislação anterior.

Os índices aplicados no projeto e o acréscimo de área à construção existente deverão ser analisados pelo órgão responsável pelo licenciamento da construção.

III - Valorização Imobiliária:

Os usos pretendidos geralmente causam bastante dúvida para a vizinhança da região em função do desconhecimento em relação ao funcionamento de um crematório, uma vez que o sistema de cremação no Brasil ainda está em fase de crescimento. Em outros países como Estados Unidos, Canadá e Inglaterra a grande maioria dos mortos são cremados.

Destaca-se que o Cemitério está localizado em região afastada de aglomerados residenciais tendo algumas áreas de chácaras vizinhas apenas.



Os usos pretendidos passarão por licenciamento ambiental junto ao órgão competente Estadual, Cetesb, bem como nos órgãos de vigilância sanitária do município.

IV - Geração de Tráfego e Demanda por Transporte Público

Parecer Técnico – SAEPRO 2022/3449

Req.: Memorial Parque Jundiaí S/A.

Ref.: Relatório de Impacto de Trânsito.

Local: Rodovia Presidente Tancredo de Almeida Neves, s/n, km 54, Bairro Castanho, Jundiaí, SP.

Em 22/12/22

Trata o presente de Parecer Técnico de Relatório de Impacto de Trânsito, referente a ampliação de cemitério (Categoria de Uso – Grupo 7.14) com a construção de um crematório. O local onde será edificado o empreendimento está localizado internamente ao lote, próximo velório já existente.

A análise do presente relatório foi baseada na Lei nº 9.321/19 – Plano Diretor do Município de Jundiaí.

1. Histórico:

O Relatório de Impacto de Trânsito compreendeu o estudo para a implantação do empreendimento que consiste na construção de um crematório, tendo como autor e responsável técnico o engenheiro civil Kleber Baradel, CREA 5063282582-SP e ART nº 28027230221677712.

O local é setorizado como Zona de Conservação Ambiental (ZCA) pelo Plano Diretor, tendo como característica abranger áreas que estabelecem a transição entre os usos urbano e rural, ou ainda vazios urbanos que pela localização inviabiliza os usos rurais, mas possuem atributos ambientais que devem ser preservados. O acesso ao empreendimento é realizado por uma via de desenvolvimento regional.

O imóvel, matrícula nº 89.013 do 2º Oficial de Registro de Imóveis de Jundiaí, apresenta área total de terreno de 294.414,91m² e a área construída total é de 4.371,80m², sendo 2.185,90m² correspondente às edificações existentes e 2.185,90m² à ampliação pleiteada (crematório, reservatórios e galpão provisório de obras).

PLANEJAMENTO URBANO E MEIO AMBIENTE**2. Do projeto:**

O projeto contempla a construção de edificação destinada a cremação em local anexo ao velório. A área interna destinada ao estacionamento comportará 422 vagas, sendo 113 vagas para autos comuns, 4 vagas PNE 5 vagas carga e descarga.

Prevê ainda a realocação do velório e a edificação de reservatórios e de um galpão de obras provisórios.



Implantação geral

3. Do Acesso:

O acesso ao crematório acontecerá pelo viário existente do cemitério, junto à Rodovia Presidente Tancredo de Almeida Neves, não sendo previsto a implantação de nenhuma alteração no local.

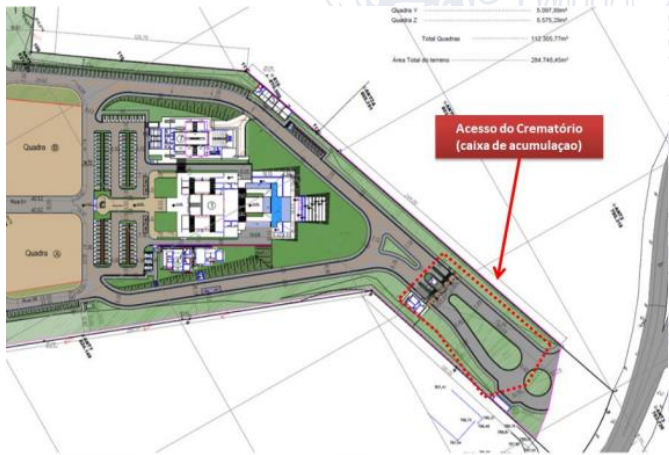

Acesso ao PGT

O autor informa que o pavimento das calçadas nas rotas de circulação de pedestres no viário público encontra-se em boas condições apesar de não ter sido identificadas rampas para PNE e/ou PMR. Informa ainda que não foram observados fluxos elevados de pedestres que justificassem a implantação de faixa de travessia pontuais.

Contudo, havendo qualquer empecilho que interfira na condição dos acessos, estes deverão ser sanados pelo requerente. Havendo ainda a necessidade remodelação dos acessos, novo projeto deverá ser submetido a análise da Unidade de Gestão de Mobilidade e Transporte - UGMT.

4. Do relatório:

O relatório foi desenvolvido com base em dados coletados in loco, no próprio Cemitério Memorial Parque da Paz, através de monitoramento diário.

Preliminarmente, para a estimativa da demanda, o autor apresenta números que embasaram seus estudos, tais como, número de funcionários devido aos serviços ofertados (sepultadores, administração, limpeza, etc.), número de acompanhantes e número de pessoas por modal de deslocamento.

Considerando todas as suas ponderações, o autor concluiu que os velórios ocorrem das 13hs às 17hs e os atendimentos a clientes geralmente a segundas feiras, entre 10hs e 12hs, não havendo aumento de demanda pela nova atividade, visto que seria um substituto ao sepultamento.

Deste modo, concluiu ainda que na hora pico, o empreendimento produz 82 viagens por hora considerando a população flutuante do empreendimento, ou seja, visitantes e/ou acompanhantes.

Em relação aos modais de deslocamento o autor sugere que no dia de maior demanda, ocorrem 440 viagens (população fixa e flutuante), sendo distribuídas da seguinte forma: 0,2% se locomove a pé, 6,3% através de transporte público, 86,4% de veículos particulares, 7,1% taxi/aplicativo.

Para a carga e descarga, o autor menciona que o local possui uma grande área interna para circulação viária, não produzindo impactos no entorno.

(Obs.: As propostas de contrapartidas, mitigações e condições de viabilidade indicadas pela UGMT pelo Parecer Técnico serão acrescentadas ao final deste parecer).

5. Considerações Finais**Obras na via pública (se houver):**

Para início das intervenções em vias públicas, caso existam, deve-se apresentar protocolo específico contendo o respectivo Projeto de Desvio de Tráfego (PDDT), instruído com cronograma físico das obras, Documento de Responsabilidade Técnica junto ao Conselho de Classe (ART, RRT, TRT, etc.) com no mínimo 30 dias de antecedência ao início das obras, assim como para implantação da sinalização viária, que também deverá ter o projeto devidamente visado e aprovado pela Unidade de Gestão de Mobilidade e Transporte - UGMT antes de sua efetiva implantação.

A empresa responsável pela interdição da (s) via (s) deve dispor dos dispositivos e materiais necessários para essa finalidade, bem como da respectiva equipe operacional, se for o caso, de forma a atender ao estabelecido no Código de Trânsito Brasileiro (CTB) e demais legislação aplicável.

Observações gerais:

- O relatório foi avaliado de acordo com os dados e projetos fornecidos pelos responsáveis legais e técnicos do empreendimento que assinam o instrumento;

- As operações de carga e descarga, devem obrigatoriamente ocorrer dentro dos limites do imóvel do empreendimento, respeitando a(s) dimensão(ões) do(s) veículo(s) gravado(s) em projeto e/ou especificado no RIT, sendo vedada qualquer operação desta natureza nas vias públicas do entorno.

- Caso a caixa de acumulação veicular nos acessos ao polo gerador não suprir a demanda das viagens produzidas pelo empreendimento, os portões e/ou dispositivos de controle de acesso, deverão permanecer abertos de forma a se evitar o acúmulo de veículos na via pública e interferências no fluxo de passagem (pedestres e/ou veículos) ou adotadas outras alternativas com a mesma finalidade;

- Caso sejam constatadas divergências relacionadas às demandas, modais de deslocamento e parqueamentos na (s) via (s) pública (s) oriundos da demanda do PGT, medidas restritivas poderão ser aplicadas pela municipalidade, bem como um novo relatório de impacto de trânsito poderá ser solicitado complementarmente, de forma a identificar as incompatibilidades e indicar as ações a serem implementadas pelos responsáveis técnico(s) e legal(ais) pelo PGT, sem ônus à municipalidade, visando sanar tais questões;

- Em hipótese alguma, durante a execução das obras ou quando do funcionamento do PGT, serão toleradas manobras e/ou estacionamento de veículos de qualquer natureza (funcionários, clientes, prestadores de serviços, etc.) nas vias públicas do entorno, cabendo ao empreendimento a absorção total dessa demanda;

- A qualquer tempo a municipalidade poderá efetuar o monitoramento da (s) atividade (s), de forma a se verificar a compatibilidade das condições estabelecidas na aprovação do presente Relatório de Impacto de Trânsito e sua real execução.

Hugo Kajiyama
UGMT/DEM/DAPGT

**PLANEJAMENTO URBANO E MEIO AMBIENTE****V - Ventilação e Iluminação, Paisagem Urbana e Patrimônio Natural e Cultural**

O empreendimento previsto terá gabarito correspondente ao conjunto de edificações existentes no local para os serviços de cemitério mantendo as tipologias existentes.

O empreendimento possui predominância de áreas compostas por gramíneas e árvores isoladas. O local não é área de manancial e não está inserido em Zona de Proteção da Serra do Japi.

Não há como vizinhos diretamente impactos no empreendimento patrimônio cultural registrado.

CONCLUSÃO

Diante do exposto, conclui-se que o projeto apresentado não impactará negativamente a vizinhança, seguindo os índices exigidos nas legislações municipais incidentes e utilizará materiais construtivos compatíveis com a tipologia das construções existentes.

Com relação aos usos pretendidos, será esperado inseguranças por parte da vizinhança direta do empreendimento uma vez que as atividades são novidade no município e há, em geral, o desconhecimento por parte da população com relação a possíveis transtornos, em especial as questões de poluição ambiental.

Nesse sentido, será de extrema importância que se observe, no momento do licenciamento das atividades, o atendimento absoluto nas exigências indicadas pelos órgãos competentes ambientais - CETESB para os usos pretendidos, bem como o acompanhamento constante do funcionamento das atividades, verificando a ocorrência de problemas futuros.

Destacamos mais uma vez que as atividades pretendidas são ambientalmente mais adequadas em relação aos sistemas atuais de necrópole.

No mais, as atividades estarão inseridas em local com serviços de cemitério horizontal devidamente licenciados, sendo adequado que a atividade de crematório aconteça nesses locais, desde que atenda as legislações ambientais estaduais, juntamente com as atividades já existentes.

Assim, encaminhamos nosso parecer à UGPUMA/GG, para análise e considerações e, aguardamos o Parecer Conclusivo apontando as ações de interesse público a serem executadas às expensas e sob a responsabilidade do empreendedor, considerando que a UGMT, responsável pela análise do RIT não identificou impactos decorrentes da implantação do empreendimento sob os aspectos de trânsito e transporte público conforme transcrição do item "5" relativo a descrição das contrapartidas, mitigações, condições de viabilidade e/ou ações compensatórias para instalação do polo gerador de tráfego, constante do Parecer Técnico elaborado pela UGMT na análise do RIT do empreendimento, devidamente acolhido pela Diretoria e Gestão conforme Parecer Conclusivo também transcrito a seguir:

"5. Descrição das contrapartidas, mitigações, condições de viabilidade e/ou ações compensatórias para instalação do polo gerador de tráfego, referentes a trânsito e transporte:

De acordo com as demandas e movimentação do PGT, presume-se que o impacto no trânsito da área de influência direta será ínfimo, não justificando a imposição de quaisquer medidas como condicionante à implantação do empreendimento.

Sendo assim, não se vislumbra a necessidade de contrapartidas, ações mitigadoras, condicionantes de viabilidade ou ações compensatórias por parte do empreendedor."

Parecer Conclusivo – SAEPRO2022/3449

Requerente: Memorial Parque Jundiá S.A.
Ref.: Relatório de Impacto de Trânsito - RIT
Local: Rodovia Presidente Tancredo de Almeida Neves, s/n, km 54 – Bairro Castanho, Jundiá/SP.
Em 27/02/23

Considerando os artigos 141 e 142 da Lei nº 9.321, de 11 de novembro de 2.019;

Considerando o Parecer Técnico – Processo SAEPRO2022/3449, datado de 22/12/2022, notadamente o seu Item 5, "Descrição das contrapartidas, mitigação, condições de viabilidade e/ou ações compensatórias para instalação do polo gerador de tráfego, referentes a trânsito e transporte".

É o parecer:

Acolhe-se integralmente o citado Parecer Técnico, pelos seus próprios fundamentos, não cabendo a imposição de quaisquer medidas

de compensação ou contrapartida, face se tratar de empreendimento existente e, principalmente, devido ao ínfimo impacto ocasionado ao trânsito local.

Nestes termos, e considerando as atribuições da Unidade de Gestão de Mobilidade e Transporte - UGMT, conforme disposto no art. 141 da Lei nº 9.321, de 2.019, **APROVA-SE** o Relatório de Impacto de Trânsito (RIT) para a construção de um crematório em ampliação ao cemitério e velório existentes.

Diego Santos
Chefe
UGMT/DEM/DAPGT

Leandro Pinheiro
Diretor
UGMT/DEM

De acordo,

Aloysio Queiroz
Gestor UGMT

Destacamos, no auxílio às considerações a serem exaradas por este GG os aspectos a serem observados:

1. Necessidade de cuidados no momento da implantação do empreendimento com as questões relativas aos resíduos sólidos da obra, movimentação de terra e horário de obras respeitando a vizinhança local.

3. Necessidade de verificação, antecedendo o licenciamento das atividades, do cumprimento às exigências dos órgãos ambientais competentes para as atividades de crematório, bem como de acompanhamento constante após o início das atividades.

Viviane de Cássia Olivatto Galiano
Arquiteta / Chefe da Divisão de Políticas Territoriais - EIV
UGPMA/DPT/EIV

As ações mitigadoras e/ou compensatórias aos impactos identificados devem ser indicados no Parecer Conclusivo validado pelos Gestores responsáveis pelos estudos apresentados.

PARCER CONCLUSIVO FINAL

Diante das atribuições da UGPUMA dispostas no Art. 129 da Lei Municipal nº 9.321/2019, considerando a análise do Parecer Técnico encaminhado, em conformidade com o § 1º do Art. 128 da mesma Lei, **aprova-se** o Estudo de Impacto de Vizinhança e o Relatório de Impacto de Vizinhança (EIV/RIV) contemplando também o parecer do Relatório de Impacto de Trânsito (RIT) devidamente aprovado pela UGMT, para a ampliação de construção com inserção de serviço de crematório em imóvel existente de propriedade de " **MEMORIAL PARQUE DA PAZ S.A.** ", localizado na Rodovia Presidente Tancredo de Almeida Neves (SP 332), km 54,2, no Bairro do Castanho, cadastrado sob nº contribuinte 99.004.0053, objeto da Matrícula 89.013 do 2º O.R.I de Jundiá, resultando em um total de ampliação de 2.185,90 m² de construção em área já existente com 2.360,88 m².

Assim, estamos de acordo com o Parecer Técnico encaminhado pela equipe técnica, bem como com o Parecer Conclusivo do Relatório de Impacto de Trânsito encaminhado pela UGMT.

No mais, a empresa, através de seus representantes legais, deverá atender as ações exigidas caso sejam apresentadas, oriundas das análises dos estudos EIV/RIV e RIT do empreendimento.

Ressaltamos que as ações eventualmente indicadas deverão ser realizadas conforme os prazos indicados nesse parecer, contempladas em Termo de Compromisso EIV/RIV contendo todas as ações aqui discriminadas, a ser firmado entre as partes, conforme Art. 129, § 1º, da Lei 9.321/2019, **cuja apresentação também é condição para a aprovação final do projeto do empreendimento**, bem como, a conclusão total das ações, condição para a emissão do Habite-se do imóvel e consequentemente, emissão de Alvará de Funcionamento das atividades. São elas:

1. Durante a fase de obras e terraplanagem:

a. Controlar a entrada e saída de caminhões, aumentando o intervalo entre eles a fim de minimizar o impacto quanto ao ruído e à suspensão de poluentes, que interferem na qualidade do ar, devendo ocorrer fora dos horários de pico de trânsito da região, a fim de não agravar os problemas já existentes;

b. Promover a limpeza dos pneus dos caminhões, evitando o carregamento de terra e/ou resíduos da obra para a via pública;

c. Cobrir os caminhões carregados com lona para o transporte de terra ou resíduos, evitando a suspensão de partículas no percurso até



PLANEJAMENTO URBANO E MEIO AMBIENTE

os locais de bota-fora e a queda do material transportado nas vias públicas, promovendo o reestabelecimento imediato das condições das vias utilizadas como rota dos caminhões, quando identificado pela administração pública o dano durante a obra;

d. Seguir as exigências legais vigentes sobre terraplenagem, executando adequado projeto de drenagem, a fim de evitar o carregamento, pelas chuvas, de terra e/ou resíduos da obra até as vias públicas causando problemas no tráfego local;

e. Controlar o horário da obra, certificando-se que ocorrerá dentro do horário comercial, não causando incômodo à vizinhança, atendendo a Lei Municipal nº 1324/65.

2. Educação Ambiental para esse período:

a. Executar projetos de educação ambiental durante a implantação do empreendimento, através de um Plano de Gerenciamento de Resíduos Sólidos (PGRS), a ser analisado e aprovado junto à municipalidade, com a participação dos operários tanto no controle da suspensão de poeiras oriundas das etapas de obra, quanto na separação e controle dos resíduos da construção civil e descarte em locais cadastrados para reciclagem, além do controle e separação dos resíduos gerados pelos próprios operários no canteiro de obras fazendo a correta destinação dos resíduos recicláveis;

b. O controle da implantação do PGRS deverá constar em relatórios periódicos analisados em processo a parte junto à UGPUMA/Departamento de Meio Ambiente, e suas aprovações deverão ocorrer antes da solicitação do Habite-se;

3. Apresentar cronograma de entrega da obra do empreendimento ressaltando que a entrega final das ações 1 e 2 devem ocorrer até a solicitação do Habite-se da ampliação.

A responsabilidade da aprovação das ações indicadas acima, bem como da fiscalização da mesma, será das Unidades de Gestão pertinentes conforme competência e atribuição no âmbito da Municipalidade.

A coordenação geral e gerência dos prazos de entrega, das etapas e da entrega das medidas solicitadas nos itens 1 e 2 será de responsabilidade da UGPUMA.

Deverá ser dada ciência a todos os Gestores envolvidos no cumprimento das medidas solicitadas através do compromisso firmado entre as partes envolvidas.

Eng.Civil Sinésio Scarabello Filho

Gestor da Unidade de Planejamento Urbano e Meio Ambiente

INFRAESTRUTURA E SERVIÇOS PÚBLICOS

EDITAL DE SUPRESSÃO DE ÁRVORE – 193/2023

Adilson Rodrigues Rosa, Gestor da Unidade de Infraestrutura e Serviços Públicos, no uso de suas atribuições legais:

FAZ SABER que, de acordo com a lei 8.392, de 27 de março de 2015, e após avaliação e justificativas técnicas, o processo SEI 0015596/2023 para supressão de uma árvore na Rua do Retiro, 371, foi deferido.

FAZ SABER que nova árvore será plantada no local, e que plantio, corte ou eliminação, por qualquer meio ou forma, de árvore ou qualquer vegetação pública por particulares constitui infração à lei 3.233/88 e é passível de multa”.

Para que não se alegue ignorância, faz baixar o presente Edital, que será afixado no local de costume e publicado na Imprensa Oficial do Município.

ADILSON RODRIGUES ROSA

Gestor da Unidade de Infraestrutura e Serviços Públicos

EDITAL DE SUPRESSÃO DE ÁRVORE – 187/2023

Adilson Rodrigues Rosa, Gestor da Unidade de Infraestrutura e Serviços Públicos, no uso de suas atribuições legais:

FAZ SABER que, de acordo com a lei 8.392, de 27 de março de 2015, e após avaliação e justificativas técnicas, o processo SEI 0015046/2023 para supressão de uma árvore na Rua Jobair da Silva Prado, 122, foi deferido.

FAZ SABER que nova árvore será plantada no local, e que plantio, corte ou eliminação, por qualquer meio ou forma, de árvore ou qualquer vegetação pública por particulares constitui infração à lei 3.233/88 e é passível de multa”.

Para que não se alegue ignorância, faz baixar o presente Edital, que será afixado no local de costume e publicado na Imprensa Oficial do Município.

ADILSON RODRIGUES ROSA

INFRAESTRUTURA E SERVIÇOS PÚBLICOS

Gestor da Unidade de Infraestrutura e Serviços Públicos

EDITAL DE SUPRESSÃO DE ÁRVORE – 188/2023

Adilson Rodrigues Rosa, Gestor da Unidade de Infraestrutura e Serviços Públicos, no uso de suas atribuições legais:

FAZ SABER que, de acordo com a lei 8.392, de 27 de março de 2015, e após avaliação e justificativas técnicas, o processo SEI 0014224/2023 para supressão de uma árvore na Rua José Tonelli, 199, foi deferido.

FAZ SABER que nova árvore será plantada no local, e que plantio, corte ou eliminação, por qualquer meio ou forma, de árvore ou qualquer vegetação pública por particulares constitui infração à lei 3.233/88 e é passível de multa”.

Para que não se alegue ignorância, faz baixar o presente Edital, que será afixado no local de costume e publicado na Imprensa Oficial do Município.

ADILSON RODRIGUES ROSA

Gestor da Unidade de Infraestrutura e Serviços Públicos

EDITAL DE SUPRESSÃO DE ÁRVORE – 189/2023

Adilson Rodrigues Rosa, Gestor da Unidade de Infraestrutura e Serviços Públicos, no uso de suas atribuições legais:

FAZ SABER que, de acordo com a lei 8.392, de 27 de março de 2015, e após avaliação e justificativas técnicas, o processo SEI 0015048/2023 para supressão de uma árvore na Rua Geraldo Santos, 300, foi deferido.

FAZ SABER que plantio, corte ou eliminação, por qualquer meio ou forma, de árvore ou qualquer vegetação pública por particulares constitui infração à lei 3.233/88 e é passível de multa”.

Para que não se alegue ignorância, faz baixar o presente Edital, que será afixado no local de costume e publicado na Imprensa Oficial do Município.

ADILSON RODRIGUES ROSA

Gestor da Unidade de Infraestrutura e Serviços Públicos

EDITAL DE SUPRESSÃO DE ÁRVORE – 190/2023

Adilson Rodrigues Rosa, Gestor da Unidade de Infraestrutura e Serviços Públicos, no uso de suas atribuições legais:

FAZ SABER que, de acordo com a lei 8.392, de 27 de março de 2015, e após avaliação e justificativas técnicas, o processo SEI 0012397/2023 para supressão de uma árvore na Rua Dom Gabriel Paulino Bueno Couto, 127, foi deferido.

FAZ SABER que plantio, corte ou eliminação, por qualquer meio ou forma, de árvore ou qualquer vegetação pública por particulares constitui infração à lei 3.233/88 e é passível de multa”.

Para que não se alegue ignorância, faz baixar o presente Edital, que será afixado no local de costume e publicado na Imprensa Oficial do Município.

ADILSON RODRIGUES ROSA

Gestor da Unidade de Infraestrutura e Serviços Públicos

EDITAL DE SUPRESSÃO DE ÁRVORE – 194/2023

Adilson Rodrigues Rosa, Gestor da Unidade de Infraestrutura e Serviços Públicos, no uso de suas atribuições legais:

FAZ SABER que, de acordo com a lei 8.392, de 27 de março de 2015, e após avaliação e justificativas técnicas, o processo SEI 0021007/2022 para supressão de uma árvore na Rua do Retiro esquina Rua Giacomo Itria, foi deferido.

FAZ SABER que nova árvore será plantada no local, e que plantio, corte ou eliminação, por qualquer meio ou forma, de árvore ou qualquer vegetação pública por particulares constitui infração à lei 3.233/88 e é passível de multa”.

Para que não se alegue ignorância, faz baixar o presente Edital, que será afixado no local de costume e publicado na Imprensa Oficial do Município.

ADILSON RODRIGUES ROSA

Gestor da Unidade de Infraestrutura e Serviços Públicos

EDITAL DE SUPRESSÃO DE ÁRVORE – 195/2023

Adilson Rodrigues Rosa, Gestor da Unidade de Infraestrutura e Serviços Públicos, no uso de suas atribuições legais:

FAZ SABER que, de acordo com a lei 8.392, de 27 de março de 2015, e após avaliação e justificativas técnicas, o processo SEI 0015598/2023 para supressão de uma árvore na Rua Francisco Cabral I, 541, foi deferido.

FAZ SABER que plantio, corte ou eliminação, por qualquer meio ou forma, de árvore ou qualquer vegetação pública por particulares constitui infração à lei 3.233/88 e é passível de multa”.

Para que não se alegue ignorância, faz baixar o presente Edital, que será afixado no local de costume e publicado na Imprensa Oficial do Município.

ADILSON RODRIGUES ROSA

Gestor da Unidade de Infraestrutura e Serviços Públicos

**EDUCAÇÃO****EDITAL UGE/DPGF N. 23, DE 15 DE MAIO DE 2023**

VASTÍ FERRARI MARQUES, Gestora da Unidade de Educação da Prefeitura do Município de Jundiaí, Estado de São Paulo, no uso de suas atribuições legais e de acordo com o Edital UGE/DPGF N. 13, de 27 de março de 2023 e publicado na Imprensa Oficial dia 29/03/2023.

FAZ SABER a relação dos candidatos contemplados no sorteio realizado no dia 12/05/2023, para os Cursos de LÍNGUAS ESTRANGEIRAS (Espanhol, Francês, Italiano e Inglês) oferecidos no Centro Municipal de Línguas e Tecnologia da Informação "Antônio Houaiss", cabendo recurso no prazo de 24 horas, contadas após a data da publicação deste edital. Faz saber, também, que para os candidatos contemplados a matrícula deverá ser efetuada no período de 18/05/2023 a 26/05/2023, por meio do link que será enviado pelo Centro Municipal de Línguas no endereço de e-mail declarado pelo candidato no ato da inscrição (importante verificar a caixa de entrada e o lixo eletrônico/spam).

Para efetuar a matrícula, o candidato deverá encaminhar os documentos, abaixo relacionados, por meio de "upload" no mesmo link enviado ao candidato.

- Cédula de Identidade – RG;
- Cadastro de Pessoa Física – CPF;
- Comprovante de escolaridade, exceto para maiores de 60 anos;
- Comprovante atual de residência em Jundiaí com CEP (no nome do candidato ou de seu representante legal);
- Declaração médica da deficiência com CID (para inscritos na categoria Pessoa com Deficiência).

Faz saber, ainda, que a não efetivação da matrícula dos candidatos contemplados no período estabelecido, implicará a chamada da lista de espera.

Faz saber, finalmente, que a previsão de publicação da lista de espera é para o dia 19/05/2023.

Para fins de ampla publicidade, faz baixar o presente edital que será publicado pela Imprensa Oficial do Município e afixado no local de costume.

Prof.^a Carolina Gasparotto Bertolo de Carvalho

Diretora do Centro Municipal de Línguas e de Tecnologia da Informação "Antônio Houaiss"

Prof.^a Vastí Ferrari Marques
Gestora da Unidade de Educação

ANEXO DO EDITAL UGE/DPGF N. 23 DE 15/05/2023**CONTEMPLADOS EM SORTEIO**

Matrícula agendada entre 18/05/2023 - 26/05/2023

CURSO ESPANHOL
Período – MANHÃ

PCD	Inscr.	Nome
	121.771	GESSICA PEREIRA DE LUNA
	74.437	MONICA CRISTINA DE CASTRO JORGE
	188.921	SÉRGIO ROBERTO DIAS

UGE	Inscr.	Nome
	70.174	ELMA SILVA MIYAMOTO
	119.225	JANETTE FERREIRA DE SOUZA
	2.857	MARIA ROSA PESSOTTO

SORTEIO GERAL

Inscr.	Nome
187.609	ADNA ALVES DE OLIVEIRA
189.391	ADNALDO APARECIDO GONÇALVES
187.385	ANDRE AKIRA YUBA
163.555	APARECIDO DONIZETE CÂNDIDO
110.675	CARMEN MARIA DA COSTA CASTRO
92.685	CAROLINE BUZETO GONCALVES
40.069	CRISTIANE REGINA POLLI PINOTI
186.837	DANIELA DE OLIVEIRA LIMA ANTÃO
189.227	DAYANE RAMALHO DE OLIVEIRA
163.467	DEBORA CRISTIANE CAZITA LAGUNA
100.935	DEBORA SANTOS PEREIRA
189.139	ÉDER CASSIANO CASSAVARA
20.671	ELAINE APARECIDA COSTA CAPATTO
71.261	ELOA ARCHANJO FERRAZ
54.534	EULINA LIMA ELISEU BRITO
188.679	FÁBIO DUARTE RAFAEL
76.947	FERNANDA SILVA LIMA
187.427	GABRIELA DE SOUZA BOMFIM ASSUNÇÃO

105.163	JULIO CESAR DOMINGUEZ DE TOLEDO
189.427	JUNZI MIYAMOTO
77.911	KASSIANY MORAIS SILVA
103.135	KECIA FLAVIANA DA SILVA GOMES
4.578	KELLY VIVIANE RODRIGUES
104.815	LETICIA ANTUNES FERREIRA
21.289	LIZIANE PINTO
125.701	LUCAS DELPINO CLARO
181.309	LUCIANA DOS SANTOS GENIPE
175.975	MAIARA ANDRIANI
92.981	MARCELLA AFFONSO
3.847	MARIA ANGELA OLIVEIRA DELGADO
69.247	MARINA BATISTA DA SILVA
55.983	MARTA CRISTINA DE OLIVEIRA
187.697	REINALDO ALVES PINHEIRO
187.665	RODRIGO DE FREITAS MARÇAL
189.031	RODRIGO DOMINGUES LOPES
59.764	RUTE RIVAS BORRIELLO
189.203	SABRINA SPONCHIADO HERDADE
189.075	SÉRGIO SALUSTIANO DE JESUS
189.815	SUELI CRISTINA CARVALHO NEVES
95.849	TABATA DILENARDI DIAS
94.687	TANIA SILVA MOURA
156.889	THALYTA FERREIRA RAMOS
80.211	VANIA MILANI DE SOUZA

CURSO ESPANHOL
Período – TARDE

PCD	Inscr.	Nome
	5.701	MARIA ALICE BARIANI IANELLI

UGE	Inscr.	Nome
	55.625	CAROLINE DANIELA DA SILVA
	189.377	MYDIÁ CAVALCANTI DA SILVA PANTOZZI

SORTEIO GERAL

Inscr.	Nome
188.331	ELIS REGINA DE SOUZA MALHEIROS
170.861	FERNANDA FERREIRA DE ARRUDA
176.331	GABRIEL BRUNO NOGUEIRA
189.555	GABRIELLI ROBERTA DE OLIVEIRA ALTOÉ PERE
162.783	INGRID NAYARA ALVES DA SILVA
232	ISABEL CRISTINA DO PRADO
178.859	JULIANA CRUZ RIBEIRO
188.891	KAMYLE MARQUES DE LIMA SILVA
188.751	LETICIA CAPITOSTA
188.547	LUIZA AYUNI TINOCO
142.869	MARCIA SIMONE DA SILVA PINTO
55.521	MONICA DO NASCIMENTO SANTOS CARMO
188.501	SANDRA TINOCO VEIGA
188.915	SARA RAQUEL ROBERTO PEREIRA
40.079	SILVANA APARECIDA FERRARI
93.045	SILVANA GONCALVES PEREIRA BARBOSA
178.659	TERESA CRISTINA NASSER ZANNI
76.665	VANILDO JOSE MINISTRO

CURSO FRANCÊS
Período – MANHÃ

PCD	Inscr.	Nome
	103.683	MARISTELA DE CASSIA GABRIEL
	21.234	SERGIO VECHI DA SILVA PEREIRA

UGE	Inscr.	Nome
	188.217	CAROLINE ZANDONÁ
	85.387	SUZILEI GRACIANA DA SILVA SANTOS

SORTEIO GERAL

Inscr.	Nome
188.073	ADINAELA TAVARES LOPES DE PAULA
71.191	ANA CAROLINA DE ABREU E SOUZA
65.133	ANA CAROLINA DE PALMA VIEIRA
180.307	ANANDA FORTUNATO DA CRUZ
41.483	ANGELA MIYAZAKI
176.469	BARBARA PAIVA
32.779	CARINA DUTRA FERREIRA DOS REIS
4.020	CARLOS ALBERTO LOTERIO
177.973	FERNANDA MOLINA NOGUERO DUARTE
33.639	FLÁVIA MARTINEZ

**EDUCAÇÃO**

129.687 IARA ANDRADE DE ARAUJO
188.117 JOCELI NOGUEIRA SCHIAVONI
80.039 JOSE DONIZETI DO AMARAL
2.869 KELLI REGINA MARTINS
7.888 LINDALVA ROSA AZEVEDO
99.665 LUCAS MARCELO GOMES NAGY
143.363 LUCIANO DOMINGOS DA SILVA
50.831 MICHELE KAROLINE CAMPOS LIMA
122.783 MIRIAM DE SOUZA PEREIRA
116.395 PATRICIA ZEMINIAN CROCI
189.379 PEDRO LUCAS ROSAS DE CASTRO
189.083 SHAYD MATHEUS DE OLIVEIRA MOREIRA
58.917 TATIANE DE LOURDES ALVES

CURSO FRANCÊS
Período – TARDE

PCD
Inscr. Nome
156.155 ERIC MIGUEL LEMOS DE FREITAS

UGE
Inscr. Nome
99.597 ANDREA DE SOUZA

SORTEIO GERAL

Inscr. Nome
103.747 ANA MARIA SCHEFER GAMEIRO
86.241 ANDRE GABRIEL ABDALA
189.637 BRENO WELBY DE SOUZA SOARES
140.899 CAMILLE MARCUCI
187.429 CHRYSIANE YUMI IOKU KOBASHI
146.005 DAIANE ARAUJO DA SILVA GONCALVES
188.573 DANIELE SCHMITT SOARES CAETANO
50.460 JAQUELINE CRISTINA FAVARO
102.073 LIDIA MARA CAETANO
94.825 LUAN ROVERI DOS SANTOS
99.605 MARIA CECILIA ALVES DE ALMEIDA
187.993 TAMIÉ MELLO AZEVEDO
26.643 TAMIREZ DE LIMA SOUZA
119.447 VITORIA MARIA MARTINS

CURSO FRANCÊS
Período – NOITE

PCD
Inscr. Nome
44.551 MARCIA DONZETI DE SOUZA

UGE
Inscr. Nome
30.589 EDILENE DE JESUS SEDA RIBEIRO

SORTEIO GERAL

Inscr. Nome
4.559 ADRIANO VIEIRA
62.493 ALINE DE SOUZA PEREIRA
93.757 BRUNA GONZAGA ROSSI DE OLIVEIRA
67.883 CARLOS EDUARDO DE SOUZA TEIXEIRA
187.431 DAGMA KARINE FERRETTI YASSUMURA SANT
97.965 DAYANE ARAUJO DA SILVA
64.085 ELLEN KARINA BELLODI
189.043 HELOÍSA BUENO MINUTTI
120.151 JONATHAN DE OLIVEIRA LIMA
52.691 KARINA GALBIERI
86.185 LARISSA DANIELLI COSTA
121.733 LUCAS OLICIANO SANTANA
26.753 MARIA CECÍLIA NASCIMENTO MIGUEL
187.759 RENAN RIBEIRO MORENO

CURSO ITALIANO
Período – MANHÃ

PCD
Inscr. Nome
87.149 SOLANGE APARECIDA SARTORI ROMANATO
146.815 VANESSA BIRK DE GODOY FERREIRA

UGE
Inscr. Nome
52.967 PATRÍCIA ACCORSI ASTOLFI
25.027 VANESSA DUARTE ALVES

Sorteio Geral
Inscr. Nome

56.939 ANA LUCIA PEDRINA PETRACHIM
187.745 FLAVIA MARTINS GAVILHA
149.665 HELOISE A M LACERDA
178.757 IARA MINEIRO SCRICO
148.547 JOSE CARLOS FLORIANO DE LIMA
20.243 KARINTIA LUISA ARRUDA SILVA
187.967 LIDIANE LAZAROTTE
188.233 LÍLIAN ROBERTA MARIANO FERREIRA
187.361 MARIA LUIZA RODRIGUES ACETI
155.117 MARIA TERESA PASSOS MAYER
188.363 MARIANA MORALES MOREIRA DA SILVA
75.047 MICHELE DE LIMA DUTRA PAIN
189.585 NÁDIA ÂNGELA BOA
54.493 NATÁLIA CARVALHO DE MORAES
188.257 NATHALIA BARBOSA MATTIUZZO
84.335 PAMELA REGINA BOAVENTURA POSSANI
69.957 PRISCILA TOMAZETTO PAVEZI
59.004 SAMUEL CARRARA BRAVI
50.849 SANDRA REGINA ALVES MAZZOLA
77.083 SONIA APARECIDA BARSÍ DREZZA
188.527 VANIA REGINA RONDON MARCELLINO
4.345 VERA LÚCIA MARINANGELO

CURSO ITALIANO
Período – TARDE

PCD
Inscr. Nome
187.827 ISABELA MANZATO DE MELLO
25.477 LUIS ANTONIO DE MORAIS

UGE
Inscr. Nome
240 JANIA MARQUES DE MORAES
188.999 SANDRA APARECIDA RODRIGUES

SORTEIO GERAL

Inscr. Nome
176.307 ANDREA SCHLEDORN BONINI RIZZATTI
188.083 ANDREIA DIAS BALDO
189.625 CARLOS AUGUSTO MODESTO
103.811 CAROLINA FIORINI SCAPINELLI
145.987 FLAVIA BUFALO
188.113 GIOVANA REZENDE CORRÊA
146.983 GIUSEPPE ERMANI
189.799 HELOISA HELENA PIRES HUFF
43.115 HENRIQUE WEST
188.753 JAYME EICHEMBERGER CERESER E SILVA
189.489 LINDA GATTERA PALLARO
4.151 MARIA LUCIA DE CAMPOS CARNIO
188.077 MATEUS FIORINI SCAPINELLI
187.353 MIRELLY MIORANZA
189.117 PATRICIA ZAPALA ANANIAS
123.965 SABRINA SEVERINO DE OLIVEIRA
176.113 SILVIA SPER CAVALLI
129.451 VANESSA CRISTINA DOS SANTOS
146.317 VANILDE MANFREDI

CURSO ITALIANO
Período – NOITE

PCD
Inscr. Nome
51.903 ELIANA DA GRACA CRIVELARI DEL GELMO
2.098 JAMILE NAYARA CYRILLO

UGE
Inscr. Nome
124.705 GUILHERME HENRIQUE DE ALMEIDA TONUSSI
188.179 LAURA FONTANA NOVO

SORTEIO GERAL

Inscr. Nome
189.357 ALAN DOS SANTOS CABEÇA
53.155 ALANA THAINA GUIDO
157.467 ALINE GABRIELLE VOLTOLIM
79.537 ANDREZA RODRIGUES LINS
47.107 CRISTIANE S. ROSSATO PANDINI
112.371 FREDERICO MOSCOSO ROCHA
95.107 GIOVANNA RODRIGUES
41.109 GRASIELA APARECIDA BALDIN
157.595 HELDER ARAUJO
87.813 JESSICA IVANY DO PRADO ROCHA
187.479 LAURA CARLOTTA TURELA



EDUCAÇÃO

161.677	LÍVIA CRISTINA NOGUEIRA BERTUZI	188.541	ELISABETH CAMARA
145.871	MARCEL FONTOLAN BOCHEMI	22.255	ELISANGELA APARECIDA MERLO COELHO
179.163	MARCELO CANALE	43.241	ELZA FRANCISCA DE CARVALHO
51.167	MARCO AURÉLIO BARALDI	66.995	ERICA CRISTINA GATTINONI DE OLIVEIRA
18.272	MARIA ELISANGELA DANIEL	109.291	ERICA MENDES DE SOUZA ALEGRO
49.071	PATRICIA AP. M. CAPOBIANCO DE ALMEIDA	120.937	FABIO MACHADO DE OLIVEIRA
158.935	PAULA KERBEKIAN	188.911	FELIPE CERCHIARI DE SOUZA
61.535	RAMON JOSE PREZOTTO	75.829	FERNANDA MENDES DA CUNHA NOVAES SILVA
152.897	RENATO VIEIRA SEGLI	115.467	FRANCINE RODRIGUES DE MELO SILVA
4.820	SILVIA MARIA PIOLA VIDILLI	141.221	FRENIO PIERRE
6.183	SILVIA REGINA DINI	5.100	GISELE POLI
		138.919	GISELIA DE OLIVEIRA COSTA
		189.017	GISELLE CAROLINE NOGUEIRA DE FRANÇA
		93.961	GISLAINE CRISTINA DA SILVA
		187.699	GLEICE RAFAELLA SERAFIM SOARES
		81.267	GRAZIELA NANNIN
		188.051	GUILHERME SILVA CHANCHENCOW
		188.243	GUSTAVO RODRIGUES DE OLIVEIRA
		48.839	GUSTAVO ROMANO GIOLLO
		188.979	HELLOYSA GABRIELLY RODRIGUES GONÇALVES
		189.175	HELOÍSA JACOMETTI DE OLIVEIRA
		189.183	ILMA PEREIRA DE FARIA
		187.267	ILSA DO NASCIMENTO
		102.729	ISABELA OLIVEIRA MENDES
		94.837	ITAMIRIS SOTERO DA SILVA
		33.415	IVANILDA GONÇALVES DE OLIVEIRA
		160.337	IVONE MARIA DA SILVA
		188.219	IVONE VAZ DOS SANTOS
		38.435	JACQUELINE SANTOS SILVA
		23.431	JANAINA ALVES BEZERRA
		70.957	JANAINA SILVA MOURA
		78.490	JEAN CARLO MAFRA
		130.523	JEFFERSON VINICIUS DE MORAES
		171.765	JESSICA CEGOBIA
		186.249	JOÃO PAULO
		188.057	JOAO VICTOR BRAZ SANTIAGO
		189.461	JOSÉ RICARDO RODRIGUES DO AMARAL
		25.893	JOSIANE FERREIRA DA SILVA FONSECA
		187.577	JOSIANE LOURENÇO FARIA DE ANDRADE
		104.585	KAREN BARBOSA DE SOUZA
		188.809	KAREN LOPES ARAKI
		135.435	KARINA NUNES DA COSTA
		189.347	KARLA STEFANIA DE FREITAS FREIRE
		188.609	KARLOS EDUARDO PEREIRA DA SILVA
		104.335	KATIA VIVIANE KINTSCHNER
		188.261	KENNY CRISTINE OLIVEIRA REIS
		120.197	KLEBSON CARVALHO DE SOUSA
		189.267	LAVOISIER APARECIDO MAIA
		21.284	LEANDRO APARECIDO FERREIRA
		38.590	LEIDIANE ANDRADE SANTOS
		188.629	LETÍCIA SARITA CAVALCANTI SILVA
		88.839	LIDIANE ALVES DE LIMA E SILVA
		1.731	LOIDIA MARIA MOREIRA
		37.637	LUANA DIAS CAIERO ROGONHA
		189.699	LUANA GIANINI
		189.215	LUCIA MARIA DE ALCANTARA
		91.285	LUCIANA ROSA DE SOUZA
		188.159	LUCIANO DA SILVA CALAZANS
		188.313	LUCRECIA OLIVEIRA
		187.419	LUENE CAROLINE GOMES DE OLIVEIRA
		128.887	MARCEL LIMA DE OLIVEIRA
		98.217	MARCELA FERREIRA DE SOUSA
		149.051	MARCIA GONCALVES BRASIL SILVA
		189.003	MARCO ANTONIO CARVALHO TABONI
		89.393	MARIA APARECIDA DA SILVA
		88.667	MARIA BERNADETE DE OLIVEIRA
		40.143	MARIA CRISTINA DE LACERDA POMPERMAYER
		41.436	MARIA DA SILVA
		188.537	MARIA DE FÁTIMA G PIOLA
		189.563	MARIA EDUARDA DA SILVA LUNA
		90.667	MARIA FERREIRA DO NASCIMENTO
		5.078	MARIA HELENA ALVES CRUZ PASQUALE
		189.223	MARIA HELOÍSA DA SILVA
		52.587	MARIA INES ROSSI CECCATO
		63.959	MARIANA CUSTODIO
		152.269	MARIANE GARCIA DE OLIVEIRA BEIGA
		20.055	MARILZA ADRIANA TAVARES
		119.653	MARINA POLETTO PASCHOITO
		70.049	MARINES DOS SANTOS OLIVEIRA
		123.045	MARIO SERGIO QUEIROZ
		187.573	MIRIAN DANIELA DOS SANTOS CAMILO
		66.690	MONICA GOMES DE COUTO COSTA

CURSO INGLÊS Período - MANHÃ

PCD

Inscr.	Nome
41.549	ANA PAULA MOTA APPOLINARIO
3.326	ANDERSON FONSECA
110.913	BEATRIZ VITORIA BALDO
179.169	CARLOS HENRIQUE PEREIRA SANTOS
2.161	JULIE CHRISTINE BRAVO
187.527	LIDIANE MASO TERRON
188.381	MARIANA DA SILVA DOURADO
23.641	POLIANA GUIMARAES DOS SANTOS

UGE

Inscr.	Nome
180.815	ANA CAROLINA
4.323	ERICA FERREIRA DOS SANTOS
158.929	JULIA TAYKO KUDO
33.315	LILIAN ZICHEL
88.789	MAYARA CRISTINA CASARIN MOTTA

SORTEIO GERAL

Inscr.	Nome
131.685	ADRIANA PEDROTTI BALVEDI DE CASTRO
26.158	AIRONDIUS PEREIRA DOS SANTOS
43.025	ALFREDO DO AMOR DIVINO JUNIOR
89.451	ALINE RODRIGUES MENARDO
188.195	ALINE SANTOS MORAES
85.775	AMANDA CRISTINA DE OLIVEIRA MELO
189.243	AMANDA PONTES FLORENCIO
188.241	AMANDA ROSSI CAETANO
188.067	ANA CAROLINE SILVA DE MORAIS
188.447	ANA LAURA JOÃO DE OLIVEIRA
149.367	ANA PAULA CINTRA SERRA
170.355	ANDRÉA SIMÕES LOPES
108.167	ANDRESA MAGALHAES DA SILVA
140.471	ANNALISA DE FARIA BEGIATO
189.507	ANTONIA NUNES
94.285	ANTONIO CARLOS CARVALHO MATHEUS
4.267	ANTONIO DONIZETE CANDIDO
179.583	ARIANE MARQUES DE OLIVEIRA
133.565	ARTHUR FERREIRA
187.661	BIANCA FERREIRA DA SILVA
187.317	BIANCA HELENA GIANFRANCISCO JUSTINO
69.939	BRUNA CRISTINA ALVES SILVA
189.471	BRUNO TERRA RAMIRES
178.509	CARLLA IZABELLA ARRAYS DA SILVA
187.465	CARLOS EDUARDO MACHADO DE SOUZA
187.977	CAROLINA BOSCHIERO
187.735	CATIENE CARDOSO DE OLIVEIRA ESCUDEIRO
49.279	CELIA MARTINS DUARTE DA SILVA
188.697	CELSO ARAÚJO DA SILVA
188.389	CINTIA BAPTISTA FACCIOLI
97.041	CINTIA MARTINS MAZZOLA
871	CIRLENE ALVES DOS REIS MACEDO
188.047	CRISTIANA ANDRADE M. GONÇALVES
162.319	DANIELE MIGUEL
189.425	DANIELLA YUMI MASUMOTO SILVA ANDRADE
113.391	DAYANA CARLA DE JESUS SANTOS
73.238	DEISI LORIMAR SCHMIDTKE GALLARRETA RO
33.367	DOUGLAS ANDRADE SOUZA
53.508	EDILAINE FARIAS SILVA FERREIRA
189.007	EDISON DONIZETI FAZAN
61.640	EDUARDA SILVA LACERDA
189.087	ELENRÁVELA ALVES PEREIRA
187.469	ELIS STEFANINI LANZONI
120.637	ELISA MARGOT VOGT LICHT
108.921	ELISA MARIA DA SILVA MARTINS
299	ELISABETE CHIARAMONTE SILVA



EDUCAÇÃO

189.493	MYCHELL HABNER DE OLIVEIRA	101.001	BEATRIZ APARECIDA DOMINGUES
174.471	NAILTON LIMA DE ABREU	29.803	CÁSSIA BARON CAMPANER
188.657	NATÁLIA DA CRUZ BRANDINO	139.549	CECILIA CAMPELO
96.273	NATHALIA ANDRADE VELOZO	188.161	CLEIDE CRISTIANA DOS SANTOS OLIVEIRA
130.429	NEIDE FERNANDES DOS SANTOS	188.843	CRISTIANO DA SILVA LIRA LEITE
166.769	NICOLY VITÓRIA FERREIRA DA SAILVA	188.263	DAVID PEREIRA MORAES
5.083	PAULO SERGIO PASQUALE	187.025	DAVISON SANT ANA VIEIRA DA SILVA
134.593	PEDRO HENRIQUE DIAS SANTOS	176.741	EDILAINE MARISA DA SILVA
188.473	PEDRO LUCAS CHIOQUETI CANCELA	86.565	ELLEN MARIANO LUCIO
189.613	PIETRA NICOLY GONÇALVES LIMA	85.283	FABIANA BUSATO CHIARAMONTE MENDEL
58.312	RAFAEL ONOFRE DOS SANTOS	116.823	GUILHERME QUINA DE SOUZA
172.801	RAFAELA MARTINS PRODOCIMO GUILHEN	139.907	HILLARY MARTINS SANTOS
188.449	RAFAELA RODRIGUES DE CARVALHO	167.883	ISABELLA DE CARVALHO CALSOLARI
189.351	RAFAELA SILVA CARVALHO	88.043	JAQUELINE GRAPEIA RONCADA
187.435	RAMON LUCAS RODRIGUES DA SILVA	137.479	JEISA KATHLEEN RIBEIRO MARTINS DA SILVA
11.128	REINALDO FRANCISCO DE MORAES	118.337	JOAO PEDRO BAJLUK E SILVA
179.277	RICARDO DOS SANTOS FIGUEIREDO JUNIOR	133.917	JOEL CALSAVARA
173.005	RICARDO VINÍCIUS R F DAS NEVES	188.459	JOELITON NOGUEIRA MATOS
88.829	RITA DE CASSIA OLIVEIRA MAZZETTI	87.465	JOSE MARIA CAYRES LOPES
148.025	ROSANA FERREIRA DE MELO	188.543	JOSÉ ROBERTO DIAS
188.765	ROSANGELA APARECIDA SANTOS BARBOSA	188.099	JULYA FIOVANNA PEREIRA LENGUER
178.743	ROSANGELA RODRIGUES	124.941	KAROLINY MARQUES BARRETO
162.679	ROSELI APARECIDA DA SILVA TABONI	167.199	KELLY PAES BORTOLOTTI
189.321	ROSELI TEIXEIRA DA ROCHA SILVA	109.657	KETHELYN ISABELLI SEMEAO DE SOUZA
188.587	ROSEMARY APARECIDA MARÇAL	174.623	LAURA APARECIDA SILVA
188.569	ROSEMARY SOARES	187.965	LORENA BUENO
61.225	ROSINEIDE ALVES DA SILVA	53.623	MARIA APARECIDA FERREIRA
178.869	RYAN KAIQUE SILVA ROCHA	187.309	MARIA CLARA SILVA DE OLIVEIRA
99.263	SANDRA APARECIDA DA ROCHA	189.601	MATEUS TEODORO DE MARCHI
105.489	SELMA MOREIRA ROVERI SIMOES	106.821	MEIRE DELGADO MALAVAZZI DIONISIO
187.831	SHIRLEY MUNIZ NACIMENTO	189.549	OLÍVIA SAMPAIO FERREIRA
42.209	SILVANA DONATA DE OLIVEIRA	189.819	PAOLA MARCELLA DA SILVA TOCCHIO
188.553	SILVIA BALLERONI PAIVA	189.179	PEDRO HENRIQUE HEINCKLEIN SEGATTO
177.303	SOPHIA XAVIER BENTO	189.639	PEDRO VICTOR AGUIAR E SILVA
188.055	TAIANE PAIXAO DA SILVA	140.341	RAFAELA DE OLIVEIRA MENDES
143.555	TALITA MALAXOSKI DA SILVEIRA COSTA	189.217	ROSANA MIGUEL HANA
96.865	TALITA MICHELE SANTOS DE OLIVEIRA	188.519	ROSINEI APARECIDA BONFIETTI
54.512	TATIANE MARIA CASSIANO DA SILVA	187.997	SAMIRA CHOUKRI DE CASTRO
179.743	THAINA APARECIDA MALVERA PIRES	179.887	SANDRA ALVES DOS SANTOS
188.171	THAISA SANTIAGO YAMAGUCHI	110.069	SANDRA AZZONI SERRAO
128.465	THIAGO BRUNO TRINDADE DA SILVA	187.809	SARAH MILAN DE SOUZA
77.711	TIAGO DOS SANTOS OLIVEIRA	189.717	STEFANIE CORTES BALDASSO
177.905	VALÉRIA MOREIRA MARQUES	145.263	STELA DA CRUZ PEREIRA
189.055	VERÔNICA DE	109.647	TAMIRES ROBERTO VILARES
145.193	VICTOR GABRIEL DOS SANTOS DOMINGOS	189.405	TANIA ZONARO
58.375	VILMA ALVES DA SILVA	171.941	VICTOR HUGO UMBERTO FILHO
58.093	VIVIANE DE FATIMA FERREIRA	186.231	VITOR NÓBREGA RIBEIRO
80.511	WALTER FRANCISCO WEST	187.305	WILGUENS HENRY
181.829	WALTER MARCELO RODRIGUES MOREIRA	187.941	YNGRID GIOVANNA PEREIRA
188.579	WEMERSON DOS SANTOS DA SILVA		
187.641	YASMIM DE OLIVEIRA		
187.319	YASMIM GONÇALVES		
187.709	YASMIM OLIVEIRA MAZIERO		
180.201	ZELIA AKEMI SOYAMA		

Curso INGLÊS
Período - NOITE

PCD

Inscr.	Nome
187.363	FABIAN RENATO POVOLO
153.943	FERNANDA MANDRO
75.667	JOSEANE DE FATIMA CASAGRANDE
141.931	LEANDRO FERNANDES DE CAMARGO
153.407	MAURO MENDES DE OLIVEIRA

UGE

Inscr.	Nome
30.633	ANA PAULA CAMBARA MARIANO
6.270	IVETE VIEIRA DE BARROS
44.541	JAIDETE DELFINO DE FREITAS
50.041	REGINA ROZENBLUM CONTARIN
125.901	SAMARA PERON

SORTEIO GERAL

Inscr.	Nome
59.991	ALINE FERNANDA DE FREITAS BATISTA
70.465	ALINE VIVIANE VARAGO AFONSO
108.981	ANA CAROLINA SELLAN RIBEIRO
13.148	ANA PAULA ALVES FRANCISCO
153.585	BELAL AHMAD
118.385	CARLOS ALBERTO DE LIMA
189.269	CARLOS EDUARDO FAVARO
67.669	CAROLINA FERREIRA CAPARELLI
99.773	CINTIA MAYARA CARVALHO
16.751	CLÁUDIA MESSIAS MANDRO
77.945	CLEBERSON RODRIGO ALMEIDA DOS SANTOS
76.227	DANIEL MENDES DE SENA

PCD

Inscr.	Nome
188.775	ADAIR DE OLIVEIRA LIMA
153.205	DOROTEIA CUNHA MORAES
86.887	LUCIANE RACHEL BESSA GUERRA S. MARTIN
153.875	PAULO VITOR QUEIROZ CAMARGO

UGE

Inscr.	Nome
188.231	MILAYNE KAORI SAKODA
18.363	RITA GISLAYNI TESTA MARTINS
24.757	SILVIA FERNANDA NOGUEIRA SEGURA
108.215	SUZANA CORREIA DA SILVA

SORTEIO GERAL

Inscr.	Nome
188.275	ADALAIR VENTURA DIAS
188.353	ADRIANA RODRIGUES POCCINELLI
57.917	AMANDA CRISTINA DE BONA SILVA
189.679	ANA LUIZA VIEIRA UNGER
188.157	ANA PAULA GALDINO
188.103	ANDREIA BRAZ DE SANTANA
158.631	ANDREIA LOPES DE OLIVEIRA ODONI
188.227	ANDREY HIROKI AOKI
163.803	ARIANE DA SILVA NOBRIGA

Curso INGLÊS
Período - TARDE



EDUCAÇÃO

145.203	DANIEL PAULO ARRUDA OLIVEIRA
91.883	DANIELA XAVIER SOUZA DE OLIVIERA
106.875	DANILO JOSE CAUM
189.779	DIEGO SANTIAGO SANTOS
188.735	EDUARDO FERREIRA DE OLIVEIRA
188.731	ELAINE CRISTINA MORAES DE OLIVEIRA
17.603	ELIANA APARECIDA BOSCAINI
188.237	ELIANA MARIA VIANA
24.431	ELISABETE DA GRAÇA L. F. DE DOMINGOS
187.389	ELLEN SOUZA SIQUEIRA BARBOSA
139.547	EMILIO LUIZ DOS REIS DEVAI
187.819	EMILY MIKAELEM MORAES DE ALMEIDA SILVA
187.811	EVELYN VITÓRIA CARDOSO CUNHA
139.625	EVERTON MACIEL GUIMARAES
72.378	EVERTON SANTOS DA SILVA
130.063	EVILIANE INACIO DA SILVA
59.335	FABIANE APARECIDA SILVA DE SOUZA
188.907	FELIPE LUNA SILVATTI
189.423	FELIPE TRIDICO DO NASCIMENTO
159.727	FERNANDA APARECIDA TAVARES
39.313	GABRIEL BANDEIRA DOUDEL
188.635	HAMILTON RAMALHO
102.969	HELDER FERNANDO DA SILVA MACIEL
57.371	HELTON HARRISON FREIRE
100.111	HIGOR WALLACE PAIM DOS SANTOS
140.303	INDIRA GONCALVES PEREIRA
4.166	INGRID SUE ELLEN PESSOTO
77.196	ISABELLI THALITA DE AMORIM
188.791	JANSEN CABRAL CORREA DE LIMA
188.639	JOÃO AUGUSTO FERMAL DE SOUZA LAGE
89.011	JOAO VICTOR DE SOUZA
38.761	JULIANA DE CÁSSIA LOFRANO
176.357	JÚLIO ANTÔNIO MARTINS SERRA
79.699	KLETISLEY MARLONI BARROS DE OLIVEIRA
188.863	LIVIA GRAZIELE DIAS RIBEIRO DOS SANTOS
189.479	LUCAS PORTES ALVISI
1.518	LUCIANA APARECIDA MARTINS
167.621	LUCIANA DA SILVEIRA ANTUNES GOMES
187.595	MARIA DA CONCEIÇÃO SILVA SOBRAL
9.749	MARIA DE FATIMA SOUZA MANZINE
73.843	MARIA DO CARMO TESTA CUNHA
156.357	MARIA RAFAELA RIGUEIRA DA SILVA
57.874	MARIA ROSECLEIA PALMA FERNOCHIO
188.721	MARIANA DE OLIVEIRA SOUZA
189.797	MARIO HENRIQUE MADUREIRA
187.991	MATHEUS TENORIO BARBOSA
179.745	MICHAEL DE LIMA SILVA
5.970	MICHEL ANDREOS BENEDICTO
154.943	MICHELLE DE CAMARGO RAUL
98.701	NATASCHA ARCOS SILVA
157.487	NATHALIA DE SOUZA OLIVEIRA
174.953	NICOLY ROQUE GASPARG
155.383	PATRICIA MUNIZ RODRIGUES
145.753	PEDRO CORDEIRO JUNQUEIRA DA SILVA
167.639	PEDRO HENRIQUE AFFONSO
189.491	RENAN FELIPE PEDRO
187.953	RENATA SOARES DA SILVA CARVALHO
177.167	RENATO CALIXTO
129.621	SILMARA APARECIDA SEPRESSE
187.929	SIMONE TAVARES DA SILVA
150.951	STHEFANIE DE CAMARGO PERES
50.686	SUELEN DA CRUZ SANTOS
187.739	TAINÁ MONTICHELLI NASCIMENTO
187.593	THAMIRES ARF DE LARA
2.830	VANESSA KLAIR FABRI
5.579	VANIA GRACIELA DE LIMA
187.773	YGOR COSSETI PETRI OLIVEIRA

CULTURA

DESPACHO DECISÓRIO DA COMISSÃO DE AVALIAÇÃO DE CADASTRO

CONCURSO N. 03/2022 - Edital para realização do VII Festival de Teatro de Jundiaí - FESTEJU 2023

Processo Administrativo SEI Nº 4086/2023-1;

A Comissão de Avaliação de Cadastro (CAC), no uso de suas atribuições legais, e face ao que consta na Portaria nº 06, de 15 de março de 2023 e do item 4 do edital;

CULTURA

CONSIDERANDO o disposto no Extrato de Julgamento de Habilitação e Inabilitação, publicado na Imprensa Oficial do Município em 05 de maio de 2023 - Edição 5265;
CONSIDERANDO a concessão de prazo legal para interposição de recurso, com fundamento no item 5.3 do Edital;
CONSIDERANDO o recurso tempestivo protocolado pelos inscritos;

RESOLVE:

a) Acolher o recurso interposto, reconsiderar a decisão e HABILITAR os proponentes a seguir relacionados, uma vez que comprovaram através das razões recursais o atendimento do Edital, sanando todos os motivos de sua inabilitação:

PROponentes que tiveram o pedido de recurso aceito	
PROponente	ESPETÁCULO
Ana Luísa Farina Souto	Mentira.br: um estudo de caso
ATUARÁ ESCOLA DE TEATRO	Longe da Vista Chinesa
Brida Lopes Deconto	Efêmera Gaia
Daniel Fernando Mateus 35563492800	Leitura Dramática - Ensaio sobre memórias
DANILO RIVA DE MORAES 37534510880	Nem um dia se passa sem notícias suas
Gean Carlos Rodrigues da Silva	Glória
Grazielle Cristina Garbuio	DESTROCA
Lara Lydia Crivellari	Um esboço sobre a Esperança ou Esperando Godot
LRT ZAPAROLI SERVIÇOS E PRODUÇÕES	Circo Contrata
Luan Henrique da Silva 10447872605	Liame do Tempo
Matheus Luis da Silva	Memórias
RAFAEL AMBROSIN DE OLIVEIRA	Paula e o Lobo
REGINA ADAYR ARRUDA 10552185809 (MEI)	ANIMAIS DO ENCANTADO
Renan Mozzer de Souza	SOMOS TODOS LOUCOS?
ROSANGELA CIRSTINA MESQUITA TORREZIN 255.752.498-08	A ARTISTA DO CÉU SEM ESTRELAS OU CARTA, QUINTA E MÁ SORTE
STÉPHANNY SANTOS LOMAR	Nomei-A

b) Negar provimento ao recurso interposto pelo proponente abaixo listado:

PEDIDO DE RECURSO NEGADO	
PROponente	ESPETÁCULO
Sergio Rodrigues Moreira	Monte Castello

c) Manter a INABILITAÇÃO para os proponentes abaixo listados, conforme decisão publicada no Extrato de Julgamento de Habilitação e Inabilitação acima mencionado, aliado ao fato de que não houve interposição de recurso dentro do prazo legal:

PROponentes que não entraram com recurso	
Alan Livan Araujo	
André Tadeu Aguiar de Oliveira ME	
Arlékino Produção Cultural LTDA	
Arthur Acosta Baladin	
BRUNO CEZAR BATISTA 05482439640	
CDM Produções Culturais LTDA ME	
cidval francisco batista junior 03009506910	
Cooperativa Paulista de Teatro	
Daniel Cesar Santos Salvador	
FERNANDA JANNUZZELLI DUARTE 09746639641	
GABRIEL PANGONIS FERNANDES 44841379843	
Giacomo Biaggio	
Gustavo Guimarães	
Herica Veryano producoes de arte, educacao e cultura ltda	
Jean Carlos Borges Gonçalves de Oliveira	
JESSICA POLICASTRI 38350387882	
JOAO VITOR MUNIZ DA SILVA 39913364809	
Kalahary Produções	
LARA PRADO MARTINS 08506517605	
Leonardo Quintanilha Antunes	
M A DE LIMA PRODUÇÕES ARTISTICAS	
M A Trindade Produções - ME	
MARCIO VICENTE LOPES	
Marconi de Oliveira Araponga Ensino de Arte e Cultura	
marcos vigani de vuono	
Maressa Naegely Silva Gomes	
Mauro Sérgio Santos Filho	
merlinkern07430826806	



CULTURA

Nallu Nichele produções culturais
Paulo Sérgio da Silva
Piccoli Produções
PIRA ARTES
RAPHAEL RODRIGUES POMPEU 14523567778
Raquel Matias Medeira
RODRIGO NASSER 39267063847
SAMUEL DOS SANTOS
sidiclei batista silva
Suzi Daiane da Silva 04170894901 EI
Talagadá Produções Artísticas Ltda - ME
Tertulina Alves De Lima 151.146.368-63
Thailini da Rocha Tulio
Thiago Kunitz Daniel 06335889978
TOMADA CULTURAL PRODUÇÕES EIRELI
Vanessa Garcia
Vem Vento Produções Artísticas LTDA
Walter Macedo Filho

COMISSÃO DE AVALIAÇÃO DE CADASTRO
William Ramos
Iago Fernando Santos
Paulo Fernando de Almeida
Nelson Picchi

Registrado na Unidade de Gestão de Cultura do Município de Jundiá, aos dezessete dias do mês de maio do ano de dois mil e vinte e três, e publicado na Imprensa Oficial do Município.

RESUMO DO DESPACHO DO GESTOR DA UNIDADE DE CULTURA

CONCURSO N. 03/2022 - Edital para realização do VII Festival de Teatro de Jundiá - FESTEJU 2023

Processo Administrativo SEI Nº 4086/2023-1;

CONSIDERANDO o despacho decisório exarado pela COMISSÃO DE AVALIAÇÃO DE CADASTRO quanto aos recursos interpostos no presente certame;
CONSIDERANDO o disposto no item 5.3.2 do Edital;
RESOLVE:

a) Manter a decisão da CAC em negar provimento ao recurso apresentado pelo proponente abaixo listado:

PROPONENTE	ESPETÁCULO
Sergio Rodrigues Moreira	Monte Castello

b) Apresentar o seguinte quadro geral com todas as propostas HABILITADAS neste certame, a saber:

HABILITADOS - CENA PROFISSIONAL		
PROPONENTE	GRUPO/CIA	ESPETÁCULO
Adriano Laureano33591785806	La Cascata Cia. Cômica	Mãos à Obra
AMANDA QUINTERO LAS CASAS 44576751808	Grupo Pano	Foi enquanto eu esperava a encomenda de um livro de Maiakóvski que tive uma epifania sobre a Revolução
AMARILIS APARECIDA DE OLIVEIRA IRANI 43429782880	Arte, Movimento & Luz	EMARANHADA
Andrea Leopoldino	Ciatreve	Um, Dois, Trem! Mergulhando em uma Aventura
André Luiz de Arruda Lima	Teatro Girandolá	Sobre Ciências e Ternuras - estórias mal contadas acerca do meu chão
Angel Beatriz Ezarani Goes 15665586706	GRUPO TEATRAL ASLUCIANAS	O FOLCLORE DO AMOR
ANTONIO BUCCA JUNIOR LTDA ME	Cia Arte das Águas	SOU CAIPIRA, IBIRA, PORA
Associação Karma Cia de Teatro	Karma Coletivo de Artes Cênicas	Proibido Acesso
BRUNO FREDDI MANCUSO 21983568805	Circo Rodado	Reprises Pareadas

Bruno Henrique Ferian	Mercúrio Cultural	O Pequeno Dom Quixote
BRUNO HENRIQUE PRADO FERREIRA 42040562885	À Deriva Grupo de Teatro	Tenha Dó, Rosa
CAIO CESAR FERNANDES FRANKIU 06812646911	CIA KÁ de Teatro	Doce°2
Camila dos Santos Zampieri	Cia Teatral Quarto Ato	Abajur Lilás
CARLOS SOUZA CRUZ 12666546748	Lacarta Circo Teatro	Era Solo que me Faltava
Cia tomara que não Chova	Cia Tomara que não Chova	Caravana Roliday
Cleber Tolini	Cleber Tolini	O Subnormal - Uma História de Baixa Visão
Daniel Fernando Mateus 35563492800	Cia Inspirarte	Ensaio sobre memórias
DANILO RIVA DE MORAES 37534510880	Coletivo Poros	Nem um dia se passa sem notícias suas
Denise da Luz MEI	Denise da Luz	Índice 22
Esmeraldina Reis de Araujo	Coletivo Terceiro Ato	Quem vai descer no poço?
Espaço Núcleo LTDA	Espaço Núcleo	Querida Celie...
Fabio Luiz Libardi Me	Grupo teatral Reminiscências	Criançar
Girarte- produções culturais	Produções culturais	sAgrado
Graziele Cristina Garbuio	CIA DOS NAUFRAGOS	DESTROCA
GRUPO ANONIMO DE TEATRO	Teatro de Anônimo	Cão chupando manga
Jennifer Garcia	Andaime Teatro	Seja Como Flor - Por que deixamos o mundo nas mãos dos maus?
Juliana Marques Moreira 31850302812	Grupo Teatro de Sobras	Mundo sonha Mundo
Jônata Gonçalves da Silva 03827583900	Jônata Gonçalves - artista solo	Amar é Crime
Lays Lopes Ramires 37404339812	Cia Arte-Móvel	"...E o Sol Avermelhou"
Leandro Cardoso	Karma Coletivo de Artes Cênicas	Berlim: Dois Corpos à Procura
Lorena Soares Moreira 08300601627	Companhia Caxangá	Valente
LRT ZAPAROLI SERVIÇOS E PRODUÇÕES	Trupe FANS	Circo Contrata
Luan Henrique da Silva 10447872605	Grifo Teatro	Liame do Tempo
Lucas Sancho Belmino 00965601340	Núcleo O Ator Maestro	O Jardim Suspenso ou A Lucidez do Amor Irracional
Luciana Pereira Antunes Ortiz 09073062683	Ateliê Lu Antunes	Camarim
Luís Eduardo Santos de Oliveira Ramos 08246859463	Palhaço Bambam	Arara Azul
MARCIO VICENTE LOPES	MARCIO TRINCHINATTO	A CONFISSÃO DE LEONTINA
Mariana Costa Leme	RIMA Coletiva	Eu Sou Thelma e Ela É Minha Louise
MB Produções Artísticas e Terapeuticas LTDA ME	Marcello Barranco	A Monga e Eu
NATHALIA CANTARINO FRASAO 14653897760	Minha Dupla Cia.	Cadê as Palhaças?
Plínio Augusto Soares de Barros Rodrigues27203886883	BellaCia.	Palhaceando
PRISCILA CRISTINA MODANESI32945954842	Núcleo Híbrido de Pesquisa Cênica	Vermelho
Priscila Freire Paixão	Trupe Trapaceros	"Quando acordei, o circo já tinha ido embora"
RAFAEL ALENCAR LOPES 31720236801	Cia Um do Outro de Teatro	O CONSELHO
RAFAEL AMBROSIN DE OLIVEIRA	Cena 4 Produções	Paula e o Lobo
REGINA ADAYR ARRUDA 10552185809 (MEI)	CIA FARNEL DE ARTES	ANIMAIS DO ENCANTADO
Renata Tsukuda Ichisato 36308976814	Cia Incrível Teimosa	Que Festa É Essa, Criatura?



CULTURA

Ronaldo Donizete Barbosa 18567011825 (MEI)	Cia Fuxico de Teatro	Chorinho
ROSANGELA CIRSTINA MESQUITA TORREZIN 255.752.498-08	BRINCO DE BALEIA	A ARTISTA DO CÉU SEM ESTRELAS OU CARTA, QUINTA E MÁ SORTE
STÉPHANNY SANTOS LOMAR	Grupo Importa de Teatro	Nomei-A
SÓLADIES PRODUÇÕES ARTÍSTICAS LTDA	Circo di Sóladies Nem Sóladies	Concerto em Cores
Territorio Sirius Produções LTDA	Territorio Sirius Teatro	Sebastião
Tiago Marques da Silva LTDA - ME	Palhaço Ritalino	O MELHOR SHOW DO MUNDO... na minha opinião
TOMADA CULTURAL PRODUÇÕES EIRELI	Teatro da Neura	A Menina da Cabeça de Bola
TOMADA CULTURAL PRODUÇÕES EIRELI	Teatro da Neura	Puremã
Téspis Cia. de Teatro	Téspis Cia. de Teatro	Papelê - uma aventura de papel
WELINGTON REZENDE DA SILVA 22606264835	Companhia do Voo de Teatro	O Santo Milagroso

Cooperativa Paulista de Teatro	Cia. das Cores - nucleo da cooperativa paulista de teatro	Chiquinha Gonzaga, a menina faceira
Daniel Cesar Santos Salvador	Projeto Terceiro Sinal	Fantasmilha Pluft
FERNANDA JANNUZZELLI DUARTE 09746639641	Damião e Cia	Atenção, respeitável público!
GABRIEL PANGONIS FERNANDES 44841379843	Alvorada Cultural	Lara e o Pássaro
Giacomo Biaggio	Giacomo Biaggio	"O nerd da Zueira"
Gustavo Guimarães	Grupo Contos e Cantos	Lendas do Brasil
Herica Veryano producoes de arte, educacao e cultura ltda	Coletivo Joaquina	Catirino: O Andarilho
Jean Carlos Borges Gonçalves de Oliveira	Cia de 2	Leões, Vodka e um sapato 23
JESSICA POLICASTRI 38350387882	CIA MAR TEATRO	ASTRONAUT(A)
JESSICA POLICASTRI 38350387882	COMPANHIA MAR	A FUTURA RAINHA

HABILITADOS - CENA AMADORA		
PROPONENTE	GRUPO/CIA	ESPETÁCULO
Ana Luisa Farina Souto	mentirosas	Mentira.br: um estudo de caso
BIANCA LEME TEIXEIRA MELLACE DE JESUS 32527776817	Cia Fênix de Teatro	O arrancadentes
Brida Lopes Deconto	Cia Manifesto	Efêmera Gaia
Carlos Roberto Dutra Pereira Junior	Cia Stepout	As criadas - Jean Genet
Gean Carlos Rodrigues da Silva	Cia. De Várzea	Glória
Giovana Hack Mendes	Projeto In.Cômodos	Os Adultos Estão na Sala
Kathleen Garcia Ferreira Produções Teatrais	TURMA ETSM	O CAIXEIRO DA TAVERNA
Lara Lydia Crivellari	Cia Céu Branco	Um esboço sobre a Esperança ou Esperando Godot
Matheus Luis da Silva	Cia Aurora de Teatro	Memórias
MILENA SANTOS CHAVES MARTINS	CIA FRACTAL	FURTA-COR
Renan Mozzer de Souza	Grupo Experimental de Vinhedo	SOMOS TODOS LOUCOS?

JOAO VITOR MUNIZ DA SILVA 39913364809	Companhia Babélica de Teatro	ESTAFA ou sobre os sonhos não dormidos
Kalahary Produções	Miguel Kalahary	Manguxi - 16 Poemas de Agostinho Neto
LARA PRADO MARTINS 08506517605	Damião e Cia	Trupica Coração
Leonardo Quintanilha Antunes	Cia Teatral ENERGÓS	LABIRINTHOS
M A DE LIMA PRODUÇÕES ARTÍSTICAS	MB PRODUÇÕES ARTÍSTICAS	O MAGO DAS MEGABOLHAS
M A Trindade Produções - ME	Trindade Produções	Volta pra casa
MARCIO VICENTE LOPES	MARCIO TRINCHINATTO	A CONFISSÃO DE LEONTINA
Marconi de Oliveira Araçonga Ensino de Arte e Cultura	Grupo Teca Teatro	Gromelôs e Garatujas
Marconi de Oliveira Araçonga Ensino de Arte e Cultura	Grupo Teca Teatro	O Poderoso de Marte
marcos vigani de vuono	grupo cao sem dono	quando os olhos não veem
Maressa Naegely Silva Gomes	Grupo !Que Absurdo	!Coceira Crônica
Mauro Sérgio Santos Filho	Karma Coletivo de Artes Cênicas	CaÊ
merlinkern07430826806	Payaso Chungo Malungo	Espectáculo circense "Oras Bolas!!"
Nallu Nichele produções culturais	Cia Clichê Multiartes	Vidas Secas na rua
Paulo Sérgio da Silva	Trup Trolhas	Gourmet Dands
Piccoli Produções	Moças EmCena	Rio Iyipada - cheiro de mar, amor e maresia
PIRA ARTES	Roberto Pirineti	Charlitos
RAPHAEL RODRIGUES POMPEU 14523567778	Cia Móvel de Teatro	Maria, João, mas tinha o Pedro também
Raquel Matias Medeira	Cia. O que tem Maria?	La Cucina della Mamma
RODRIGO NASSER 39267063847	Damião e Cia	As Desventuras do Capitão Rabeca
SAMUEL DOS SANTOS Sergio Rodrigues Moreira	Coletivo da Uva	Corpo Alvo
sidiclei batista silva	Zéfiros Cia de Teatro	Monte Castello
Suzi Daiane da Silva 04170894901 EI	Grupo Nós Destinos de Teatro	Um Certo Lampião
Talagadá Produções Artísticas Ltda - ME	Laço cia. de Arte	Rabo de Tatu
Tertulina Alves De Lima 151.146.368-63	Cia Talagadá	Monstro e Cia
Tertulina Alves De Lima	Tertulina Alves De Lima	Sertão Sem Fim
Thailini da Rocha Tulio	Companhia Liga Teatral Municipal de Iperó	Mokita

c) Apresentar o seguinte quadro geral com todas as propostas INABILITADAS neste certame, a saber:

INABILITADOS		
PROPONENTE	GRUPO/CIA	ESPETÁCULO
Alan Livan Araujo	Grupo Maria Fuzarca	Que Palhaçada é essa?
André Tadeu Aguiar de Oliveira ME	Central Paulista de Produções	Amor com Amor se Trata - Uma Comédia sobre Relacionamentos
Arlequino Produção Cultural LTDA	Ana Karina Barbieri	As Três Marias
Arthur Acosta Baldin	Arthur Acosta Baldin	Tião, Meu Glorioso Café
ATUARÁ ESCOLA DE TEATRO	Atuará Escola de Teatro	Longe da Vista Chinesa
BRUNO CEZAR BATISTA 05482439640	GRUPO DE TEATRO FAZ DE CONTA & CIA DE TEATRO AZ DE OUROS	A NOITE PERFEITA
CDM Produções Culturais LTDA ME	Núcleo Alvenaria de Teatro	Codnome Madame
cidval francisco batista junior 03009506910	CIA MANIPULADORA DE FORMAS ETC I TAL	VIDA SECA
cidval francisco batista junior 03009506910	CIA MANIPULADORA DE FORMAS ETC I TAL	JUUL



CULTURA

Thiago Kunitz Daniel 06335889978	Cia Artística Avenida Lamparina	Baús do Tesouro
TOMADA CULTURAL PRODUÇÕES EIRELI	Grupo Capô	CAPÔ
Vanessa Garcia	Companhia Drômos de Teatro	"Outras Marias... E agora"
Vem Vento Produções Artísticas LTDA	Vem Vento Produções	Mães em obra
Walter Macedo Filho	Cia Tarja Preta de Teatro	A mulher descoberta Teatro

MARCELO PERONI
Gestor da Unidade de Cultura

Registrado na Unidade de Gestão de Cultura do Município de Jundiaí, aos dezessete dias do mês de maio do ano de dois mil e vinte e três, e publicado na Imprensa Oficial do Município.

JOÃO CARLOS BRUGNOLLI DE LUCA
Diretor do Departamento de Cultura

ATA DA 5ª REUNIÃO ORDINÁRIA DO COMITÊ DE GESTÃO ESPAÇO EXPRESSA

Comitê de Gestão Integrada Espaço Expressa - LEI N.º 9.883, DE 24 DE FEVEREIRO DE 2023

Ao quarto dia do mês de maio do ano de dois mil e vinte e três, compareceram seus membros natos e indicados, à Sala "Sorocabana" do Espaço Expressa, para realização de reunião ordinária. Ausentes e sem justificativa os representantes do Poupatempo.

A reunião foi presidida pelo sr. William Roberto Soares Paixão, acompanhado do seu vice-presidente Tales Victor Calegari, e secretariado pelo sr. Elizeu Marcos Franco, secretário geral.

Foi lida a ata da reunião anterior para recapitulação dos fatos e debates. Na sequência o Sr. Presidente iniciou a discussão dos itens da pauta, Discussão acerca do andamento das demandas apresentadas na reunião ordinária de março.

· Apresentação do status das obras em andamento.

Demarcação das vagas concluídas, realizada no prazo estabelecido, será encaminhada circular informando a todos que embora o estacionamento não esteja 100% finalizado já pode ser utilizado. AS torres foram retiradas do acesso ao prédio, no momento em tratativas com a UGISP referente ao novo asfalto e com a UGMT acerca de nova sinalização. Lombadas serão instaladas, necessária também tratativas com a UGMT. Finalizando a parte civil necessário estudo de novos fluxos. Será solicitado ao Poupatempo que informe seus usuários acerca do uso seguro do estacionamento. Sugestão do comitê envolver a UGMT para ações de prevenção.

FUMAS abriu processo SEI para tratativas quanto a implantação do projeto do novo Layout e ocupação territorial da FUMAS, necessária aprovação dos órgãos de preservação, considerando penalidades aplicadas caso não tenha as aprovações necessárias. Cobertura do estacionamento, obra parcialmente concluída, alguns itens faltam ser concluídas.

Obras do Galpão 25, parcialmente concluída, instalação da parte elétrica em andamento, previsão de encerramento em julho.

· Discussão acerca das providências a serem tomadas referente ao início das obras de implantação do Parque Linear Frontal.

Obra do parque, UGMT será necessário realocação do estacionamento frontal, bem como realocação da entrada da UGSM. Preocupação com a segurança após a demolição dos muros. Previsão de reunião na semana do dia 08, com a Notre Dame referente a revisão do projeto, com ênfase nas aéreas a serem demolidas. Sugestão via comitê tirar o perigo do telhado que está desabando, realizando a renovação do telhado e reformando a área para utilização provisória, com isso no que a UGISP pode ajudar. Sugestão marcar uma reunião em loco para conhecimento da área, entre UGMT, UGISP e UGC (dia 05/05 – 10h30).

· Apresentação das atividades de limpeza, recuperação e conservação do conjunto de edifícios.

Previsão de conclusão das obras do corredor próximo a FATEC em julho. Obra em andamento. Para instalação dos holofotes faz se necessário a compra da parte complementar de elétrica, cada Unidade deve fazer a compra do seu material. UGC através do DGEE encaminhará lista de materiais para cada Unidade realizar compras. A contratação da empresa de segurança motorizada prossegue em fase de confecção de Termo de Referência.

· Apresentação das novas denominações das Salas de Ensaio e Reuniões.

Salas ganharam novos nomes, Sala dos Relógios passa a se chamar Sala SPR, Sala B1 passa a se chamar Sala Sorocabana, Sala Hermeto passara a se chamar Sala Fepasa, Sala Jundiaí passa a se chamar Sala Santos Jundiaí, Sala Bar passa a se chamar Sala São Paulo Minas, Sala

da Presidência passa a se chamar Sala Cia Mogiana de estradas de Ferro, Sala de reuniões/antiga Sala do Gestor passa a se chamar Sala Estrada de Ferro Araraquara, Salão Superior passa a se chamar Sala Nobre da Cia Paulista de Estradas de Ferro.

· Apresentação dos novos membros do Comitê e discussão acerca da formalização da nomeação dos mesmos.

Comitê passa a ser composto por mais membros por consequência da criação da figura do "Gerente de Projetos" e por essa razão, todos os representantes dessas Unidades que tenham obras em andamento no Espaço EXPRESSA passarão a compor o Comitê com o objetivo de facilitar a troca de informações entre as diferentes frentes de trabalho em andamento, sendo assim a partir dessa reunião já estavam presentes os Gerentes de projetos da FUMAS, UGC e UGMT para participação, a nomeação será realizada com base no cargo Gerente de Projeto e a Unidade vinculante afim de facilitar eventuais alterações que possam ocorrer. Diretora do Departamento de Fomento ao Turismo passa a integrar o comitê em função da participação necessária nas discussões envolvendo as questões turísticas e de eventos que são realizados no Espaço EXPRESSA com essa característica de promoção turística.

· Apresentação do calendário de Festivais Temáticos Expressa 2023.

Horário 10hs às 22hs (sábado/domingo)

13/14 maio – Tema Criança

23/24 junho – Tema Comida

23/30 julho – Tema Cultura

19/20 agosto – Tema Cidade e Cidadania

18/19/20 novembro – Tema Convivência

· Comunicação geral acerca da retomada do programa Passaporte Cultural Guardiões do Patrimônio.

Programa foi retomado no mês de maio, as premissas do programa é a criança participar das transformações do prédio. Acompanhando e opinando nas intervenções.

· Levantamento das pendências referentes ao processo SEI 5624/2023 referente à alteração das placas de trânsito de acordo com nova denominação do Espaço EXPRESSA e diretrizes de relevância acerca do Espaço em relação às entidades pertencentes ao conjunto.

Alteração nas nomenclaturas das placas, foi aberto um SEI que está em tratativas na UGMT, na execução, implantar com as diretrizes de diminuição de menção ao Poupatempo e a FATEC e enfatizar o Espaço Expressa. UGAAT/Turismo colocou que é necessário que as placas na cor marrom fossem mantidas, considerando que é padrão internacional. Encaminhar processo SEI das placas para UGAAT/Turismo para inclusão de documentação referente a legislação internacional, bem como o mapeamento das mesmas.

· Definição de novos prazos para o andamento das atividades.

Todas as obras em andamento precisam ter uma previsão de conclusão em julho. Galpão 25, estacionamento, melhorias do entorno, troca das placas e mapeamento.

Pautas extras:

FATEC solicitou providências quanto à poluição sonora do ar condicionado do Poupatempo atrapalhando as aulas, segundo a FATEC ainda a reclamação é antiga e não se foi tomada providências.

UGADS questiona quanto aos festivais onde se inscrever, UGC é responsável pelas inscrições.

Nada mais a ser dito e discutido, foi lida e aprovada a ata, que seguirá para publicação na imprensa oficial do município.

WILLIAM ROBERTO SOARES PAIXÃO
Presidente do Comitê de Gestão Integrada
Espaço Expressa

ASSISTÊNCIA E DESENVOLVIMENTO SOCIAL

EDITAL Nº 03 DE 17 DE MAIO DE 2023

A Comissão Especial Eleitoral do Conselho Municipal dos Direitos da Criança e do Adolescente, no uso de suas atribuições, FAZ SABER que:

Art.1º Foram recebidas 50 (cinquenta) inscrições para o Processo de Escolha dos Membros do Conselho Tutelar de Jundiaí para o quadriênio 2024/2028, conforme relação abaixo em ordem alfabética:

Candidato	Nº inscrição	CPF
Adilson Santo de Azevedo	10	137.724.108-47
Alair Viviane Costalonga	37	074.169.788-23
Alberto Francs Hanai	39	125.248.958-74



ASSISTÊNCIA E DESENVOLVIMENTO SOCIAL

Amanda de Almeida	26	280.721.418-56
Ana Beatriz da Silva Gomes	15	419.702.188-78
Ana Carolina de Oliveira Silva	34	336.150.238-11
Ana Caroline Zamana	49	309.202.788-41
Ana Lucia Batista de Oliveira	42	845.084.856-34
Ana Paula da Silva	32	196.571.988-01
Ana Paula do Nascimento Correa	25	251.950.588-57
André Santos dos Anjos	22	134.025.755-24
Andréia Cristina da Silva	44	297.786.018-52
Andresa Nicolino	43	216.379.778-32
Bárbara Guimarães Ikuhara	14	455.962.388-05
Bruno Barbosa	12	331.557.318-26
Claudia Dattilio Quiero	23	137.571.738-30
Claudia Tofolli Honorio	45	342.184.568-95
Cleunice Santos Guedes	4	194.518.468-08
Clóvis de Souza Brito	50	098.875.478-91
Dagmar Ribeiro Imidio Pavan	31	149.977.588-17
Daniella de Oliveira Damasceno	19	264.651.338-06
Elisângela Viel Ferro	21	269.447.148-09
Emily Cristina Bachiega Santana de Souza	13	350.441.598-02
Fabiana Angélica de Souza Menezes	18	269.625.698-58
Gislene Marques da Silva	27	137.352.148-19
Gláucia de Amaral Brunelli	9	020.785.158-17
Glauco Giuliano Vicentin Gobbi	41	368.038.078-00
Helena Silva Santos	3	102.202.527-14
Jacqueline Beltrami da Costa	1	214.849.368-09
Juliana Bortolosi Machado	6	256.088.498-41
Jussania Rita Lamarca Escapim	5	033.244.458-02
Livia Severino de Godoy	33	465.031.548-44
Luciana de Moraes Gouvea	17	265.420.238-01
Luciano Germano Luiz Gonçalves	47	286.551.948-16
Maiara Fernanda Mello de Lima	20	354.176.478-37
Maria de Fátima Souza Manzine	38	133.145.508-12
Maria Júlia Maranzato Alves Simão	11	428.733.088-93
Mario Martini	7	036.119.008-50
Mayara Suelen Lopes	48	417.591.158-86
Mônica Flores Ardigó Moreira	36	076.561.338-79
Neli Dolores Miam	2	102.137.868-26
Rosana Rossi	35	043.540.938-71
Roseli Alves de Pontes	29	042.163.518-59
Sabrina Agnes de Almeida Bernardino	40	408.946.728-43
Sérgio Benedito Zamana	8	600.472.408-49
Sheila Rosa do Carmo Pimentel	46	248.599.988-04
Simone Amaral Rocha da Silva	28	265.492.008-90
Telma Marcia dos Santos Bessa Prado	30	277.832.192-68
Thiago Calheiro Costa	24	324.218.098-43
Valéria Regina Zaccaratto Estanislau	16	120.377.858-95

Art. 2º. Este Edital entra em vigor na data de sua publicação.

A COMISSÃO ESPECIAL ELEITORAL

FUMAS

EDITAL DE NOTIFICAÇÃO DE TITULARES DE DOMÍNIO, CONFRONTANTES E DEMAIS INTERESSADOS

DEMARCAÇÃO URBANÍSTICA PARA REGULARIZAÇÃO FUNDIÁRIA DE INTERESSE SOCIAL (REURB-S)

Núcleo Urbano Informal do "JARDIM NOVO HORIZONTE FASE 04". Localizado à Estrada Municipal do Varjão & Rua Augusta Teixeira Rodrigues, Varjão – Jundiaí/SP.

Processo Administrativo FUMAS nº 177-6/2023.

Matrícula nº 93.177 do 1º CRI de Jundiaí/SP.

NOTIFICANTE: FUNDAÇÃO MUNICIPAL DE AÇÃO SOCIAL - FUMAS, Pessoa Jurídica de Direito Público (Fundação Pública), com sede à Avenida União dos Ferroviários, nº 2.222, Centro, Jundiaí, SP, CEP 13.201-160, inscrita no Cadastro Nacional de Pessoas Jurídicas (CNPJ) sob o nº 51.864.205/0001-56, representada por seu Superintendente **JOSÉ GALVÃO BRAGA CAMPOS**.

FAZ SABER, a todos quanto o presente edital virem, ou dele conhecimento tiverem, para que se manifestem sobre a DEMARCAÇÃO URBANÍSTICA pretendida pela FUMAS, com relação à confrontação dos imóveis de suas propriedades com a área que está sendo regularizada. Segue o "Memorial Descritivo do Perímetro de Regularização" e seu "Desenho Simplificado", para que os citados proprietários dos imóveis confrontantes da área regularizada se manifestem no prazo de 30 (trinta) dias contados da publicação, tudo conforme disposto no Artigo 20 da Lei Federal nº 13.465/2017.

FUMAS

Se o caso, a impugnação poderá ser apresentada perante a Fundação municipal de Ação Social – FUMAS, no horário das 08h00min às 16h00min, no endereço localizado à Avenida União dos Ferroviários, nº 2222, Centro, Jundiaí, SP, CEP 13201-160.

Será o presente edital, por extrato, afixado no átrio da FUMAS e publicado uma vez na imprensa oficial do Município de Jundiaí e em jornal de circulação local. O presente edital encontra-se disponibilizado na sua íntegra no site da FUMAS (<https://fumass.jundiai.sp.gov.br>)

ADVERTÊNCIA: INFORMAMOS, NOS TERMOS DO PARÁGRAFO 6º DO ARTIGO 20º DA LEI Nº 13.465/2017, QUE A AUSÊNCIA DE IMPUGNAÇÃO NO PRAZO LEGAL IMPLICARÁ EM PERDA DE EVENTUAL DIREITO QUE O NOTIFICADO TITULARIZE SOBRE O IMÓVEL OBJETO DA REGULARIZAÇÃO FUNDIÁRIA URBANA.

Jundiaí/SP, 16 de maio de 2023.

JOSÉ GALVÃO BRAGA CAMPOS

Superintendente

Fundação Municipal de Ação Social – FUMAS

MEMORIAL DESCRITIVO DO PERÍMETRO DE REGULARIZAÇÃO

ASSUNTO: DEMARCAÇÃO URBANÍSTICA PARA REGULARIZAÇÃO FUNDIÁRIA DE INTERESSE SOCIAL DO "JARDIM NOVO HORIZONTE – FASE 04", CONFORME LEI FEDERAL Nº 13.465, DE 11 DE JULHO DE 2017.

INTERESSADA: FUMAS – FUNDAÇÃO MUNICIPAL DE AÇÃO SOCIAL

CNPJ Nº 51.864.205/0001-56

LOCAL: ESTRADA MUNICIPAL DO VARJÃO E RUA AUGUSTA TEIXEIRA RODRIGUES (ANTIGA RUA OITO) JARDIM NOVO HORIZONTE – JUNDIAÍ/SP.

MATRÍCULAS: Nº 93.177, 63.608, 63.609, 63.610, 63.611 e 63.612 do 1º O.R.I. DE JUNDIAÍ

PERÍMETRO DA DEMARCAÇÃO URBANÍSTICA

Tem início no ponto 01 (N= 7.439.337,0240 E= 295.092,8446), situado junto à divisa entre a Estrada Municipal do Varjão e a Rua Paschoal Ciaramella; deste ponto segue em reta por 25,82 metros e azimute de 115º58'33" até encontrar o ponto 02, de coordenada (N= 7.439.325,7153 E= 295.116,0557); deste ponto segue em reta por 3,75 metros e azimute de 102º44'35" até encontrar o ponto 03, de coordenada (N= 7.439.324,8874 E= 295.119,7165); deste ponto segue em reta por 9,88 metros e azimute de 113º49'03" até encontrar o ponto 04, de coordenada (N=7.439.320,8988 E=295.128,7525); deste ponto segue em reta por 17,76 metros e azimute de 104º52'06" até encontrar o ponto 05, de coordenada (N=7.439.316,3412 E=295.145,9191); deste ponto segue em reta por 12,23 metros e azimute de 97º56'33" até encontrar o ponto 06, de coordenada (N=7.439.314,6520 E=295.158,0271); deste ponto segue em reta por 22,55 metros e azimute de 103º39'32" até encontrar o ponto 07, de coordenadas (N=7.439.309,3259 E=295.179,9442); deste ponto segue em reta por 16,33 metros e azimute de 94º22'17" até encontrar o ponto 08, de coordenadas (N=7.439.308,0813 E=295.196,2243); deste ponto segue em reta por 7,45 metros e azimute de 94º33'24" até encontrar o ponto 09, de coordenadas (N=7.439.307,4894 E= 295.203,6515); deste ponto segue em reta por 17,25 metros e azimute de 99º06'47" até encontrar o ponto 10, de coordenadas (N=7.439.304,7569 E=295.220,6864); deste ponto segue em reta por 14,03 metros e azimute de 95º08'45" até encontrar o ponto 11, de coordenadas (N=7.439.303,4983 E=295.234,6624); deste ponto segue em reta por 137,71 metros e azimute de 97º46'20" até encontrar o ponto 12, de coordenadas (N=7.439.284,8748 E=295.371,1092); deste ponto segue em reta por 40,92 metros e azimute de 96º51'31" até encontrar o ponto 13, de coordenadas (N=7.439.279,9875 E=295.411,7412); deste ponto segue em reta por 121,18 metros e azimute de 98º26'36" até encontrar o ponto 14, de coordenadas (N=7.439.262,1948 E=295.531,6072); deste ponto segue em reta por 15,29 metros e azimute de 95º17'16" até encontrar o ponto 15, de coordenadas (N=7.439.260,7857 E=295.546,8317); deste ponto segue em reta por 62,09 metros e azimute de 98º08'25" até encontrar o ponto 16, de coordenadas (N=7.439.251,9943 E=295.608,2937), confrontando do ponto 01 ao 16 com a Estrada Municipal do Varjão; deste ponto segue em curva com desenvolvimento de 33,49 metros e raio de 22,33 metros, até encontrar o ponto 17, de coordenadas (7.439.222,1890 E=295.614,4674); deste ponto segue em reta por 38,20 metros e azimute de 212º05'21" até encontrar o ponto 18, de coordenadas

FUMAS

(N=7.439.189,8233 E=295.594,1730), confrontando do ponto 16 ao 18 com a Rua Existente; deste ponto segue em reta por 17,23 metros e azimute de 289°12'33" até encontrar o ponto 19, de coordenadas (N=7.439.195,4921 E=295.577,9029); deste ponto segue em reta por 27,13 metros e azimute de 276°30'51" até encontrar o ponto 20, de coordenadas (N=7.439.198,5699 E=295.550,9480), confrontando do ponto 18 ao 20 com Área de Equipamento Urbano e Comunitário Especial I (AEUC I), objeto da matrícula nº 63.546 do 1º ORI; deste ponto segue em reta por 17,72 metros e azimute de 275°08'47" até encontrar o ponto 21, de coordenadas (N=7.439.200,1594 E=295.533,2995); confrontando do ponto 20 ao 21 com a Rua Augusta Teixeira Rodrigues; deste ponto segue em reta por 127,31 metros e azimute de 276°30'51" até encontrar o ponto 22, de coordenadas (N=7.439.214,6023 E=295.406,8114); deste ponto segue em reta por 7,67 metros e azimute de 274°45'26" até encontrar o ponto 23, de coordenadas (N=7.439.215,2385 E=295.399,1678), confrontando do ponto 21 ao 23 com a Área de Equipamento Urbano e Comunitário Especial I – AEUC I (Rua Augusta Teixeira Rodrigues), objeto da matrícula nº 63.537 do 1º ORI; deste ponto segue em reta por 32,90 metros e azimute de 272°15'53" até encontrar o ponto 24, de coordenadas (N=7.439.216,5385 E=295.366,2964), confrontando em 6,37 metros com o lote 05 da quadra A, objeto da matrícula nº 63.612, em 6,58 metros com o lote 04 da quadra A, objeto da matrícula nº 63.611, em 6,58 metros com o lote 03 da quadra A, objeto da matrícula nº 63.610, em 6,58 metros com o lote 02 da quadra A, objeto da matrícula nº 63.609 e em 6,58 metros com o lote 01 da quadra A, objeto da matrícula nº 63.608, todos do 1º ORI (Rua Augusta Teixeira Rodrigues); deste ponto segue em reta por 29,74 metros e azimute de 276°18'02" até encontrar o ponto 25, de coordenadas (N=7.439.219,8027 E=295.336,7315); deste ponto segue em reta por 1,30 metros e azimute de 03°47'45" até encontrar o ponto 26, de coordenadas (N=7.439.221,0955 E=295.336,8173); deste ponto segue em reta por 20,73 metros e azimute de 279°39'18" até encontrar o ponto 27, de coordenadas (N=7.439.224,5730 E=295.316,3762); deste ponto segue em reta por 1,33 metros e azimute de 187°40'36" até encontrar o ponto 28, de coordenadas (N=7.439.223,2515 E=295.316,1981); deste ponto segue em reta por 5,07 metros e azimute de 278°15'56" até encontrar o ponto 29, de coordenadas (N=7.439.223,9807 E=295.311,1782); deste ponto segue em reta por 1,04 metros e azimute de 04°55'55" até encontrar o ponto 30, de coordenadas (N=7.439.225,0203 E=295.311,2679); deste ponto segue em reta por 89,09 metros e azimute de 276°31'01" até encontrar o ponto 31, de coordenadas (N=7.439.235,1314 E=295.222,7567); deste ponto segue em reta por 35,04 metros e azimute de 278°50'44" até encontrar o ponto 32, de coordenadas (N=7.439.240,5191 E=295.188,1363); deste ponto segue em reta por 2,57 metros e azimute de 03°21'02" até encontrar o ponto 33, de coordenadas (N=7.439.243,0832 E=295.188,2865); deste ponto segue em reta por 71,37 metros e azimute de 278°50'16" até encontrar o ponto 34, de coordenadas (N=7.439.254,0479 E=295.117,7656); deste ponto segue em reta por 0,95 metros e azimute de 08°25'55" até encontrar o ponto 35, de coordenadas (N=7.439.254,9862 E=295.117,9047); deste ponto segue em reta por 5,44 metros e azimute de 278°36'44" até encontrar o ponto 36, de coordenadas (N=7.439.255,8010 E=295.112,5249); deste ponto segue em reta por 2,77 metros e azimute de 189°07'35" até encontrar o ponto 37, de coordenadas (N=7.439.253,0681 E=295.112,0858); deste ponto segue em reta por 11,73 metros e azimute de 279°14'58" até encontrar o ponto 38, de coordenadas (N=7.439.254,9542 E=295.100,5042); deste ponto segue em reta por 01,34 metros e azimute de 09°14'58" até encontrar o ponto 39, de coordenadas (N=7.439.256,2754 E=295.100,7194); deste ponto segue em reta por 23,44 metros com azimute de 280°30'52" até encontrar o ponto 40, de coordenadas (N=7.439.260,5521 E=295.077,6771), confrontando do ponto 24 ao 40 com área de titularidade não identificada (Rua Augusta Teixeira Rodrigues); deste ponto segue em reta por 26,84 metros azimute de 07°00'28" até encontrar o ponto 41, de coordenadas (N=7.439.287,1917 E=295.080,9516); deste ponto segue em reta por 01,05 metros e azimute de 285°22'17" até encontrar o ponto 42, de coordenadas (N=7.439.287,4699 E=295.079,9398); deste ponto segue em reta por 12,16 metros e azimute de 02°04'04" até encontrar o ponto 43, de coordenadas (N=7.439.299,6221 E=295.080,3785); deste ponto segue em reta por 14,68 metros e azimute de 14°59'10" até encontrar o ponto 44, de coordenadas (N=7.439.313,8031 E=295.084,1746); deste ponto segue em reta por 01,20 metros e azimute de 283°23'24" até encontrar o ponto 45, de coordenadas (N=7.439.314,0810 E=295.083,0072); deste ponto segue em reta por

21,39 metros e azimute de 15°09'16" até encontrar o ponto 46, de coordenadas (N=7.439.334,7291 E=295.088,5996), confrontando do ponto 40 ao 46 com a Rua Paschoal Ciaramella; deste ponto segue em curva com desenvolvimento de 05,40 metros e raio de 03,33 metros, até encontrar o ponto 01 (ponto inicial desta descrição), confrontando com a Estrada Municipal do Varjão e encerrando uma área de 35.294,19 metros quadrados e um perímetro de 1.211,57 metros lineares.

Jundiaí (SP), 24 de abril de 2023

AGENTE PROMOTOR:

FUMAS – FUNDAÇÃO MUNICIPAL DE AÇÃO SOCIAL
SUPERINTENDENTE: JOSÉ GALVÃO BRAGA CAMPOS
CPF 068.451.728-03

RESPONSÁVEL TÉCNICO:

FUMAS – FUNDAÇÃO MUNICIPAL DE AÇÃO SOCIAL
CNPJ N° 51.864.205/0001-56
CREA-SP 250137
ENGENHEIRO CIVIL ANTÔNIO CARLOS BALDASSO
CREA-SP 060140800
TÉCNICA EM EDIFICAÇÕES BÁRBARA CASTRO LEPORE
PRESTES
CFT-SP 41309866864

DESENHO SIMPLIFICADO

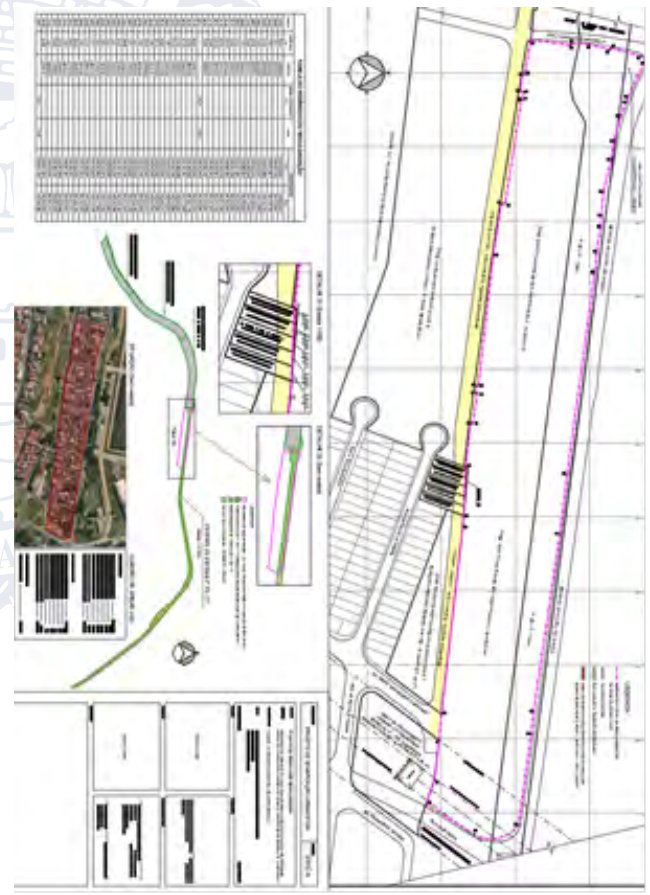

PODER LEGISLATIVO

PORTARIA Nº 4505, DE 15 DE MAIO DE 2023

Concede progressão ao funcionário EVALDO HILÁRIO CORRÊA, Assessor de Informática, do QPL, a partir de maio de 2023.

PORTARIA Nº 4506, DE 15 DE MAIO DE 2023

Concede ao funcionário EVALDO HILÁRIO CORRÊA, Assessor de Informática, do QPL, três meses de férias-prêmio, em pecúnia.



APP JUNDIAÍ
A PREFEITURA A
UM TOQUE DE VOCÊ!



**TELEFONES
ÚTEIS**



ACOMPANHE A PREFEITURA
NAS REDES SOCIAIS.



SERVIÇOS AO
CIDADÃO