

# IMPRENSA OFICIAL

PODER EXECUTIVO



## Prefeitura de Jundiaí

30 DE AGOSTO DE 2023

EDIÇÃO 5325

# **SUMÁRIO**

## **PODER EXECUTIVO**

Administração.....	03 a 07
Decretos.....	07 a 19
Negócios Jurídicos e Cidadania.....	20
Gestão de Pessoas.....	20 a 26
Casa Civil.....	26
Governo e Finanças.....	26 e 27
Iprejun.....	27
Dae.....	27
Esef.....	28
Faculdade de Medicina de Jundiaí.....	28 a 34
Planejamento Urbano e Meio Ambiente.....	35 a 37
Educação.....	38 a 81
Cultura.....	81 a 86

## **INEDITORIAL**

Ineditorial.....	86 a 94
------------------	---------



**Prefeitura  
de Jundiaí**



## ADMINISTRAÇÃO

OUTROS DETALHES ACERCA DOS PROCEDIMENTOS DE COMPRAS, CUJO RESUMO DO ATO ESTÁ SENDO PUBLICADO NESTA EDIÇÃO NOS TERMOS DA LEGISLAÇÃO VIGENTE, ESTÃO NO SITE [www.jundiai.sp.gov.br](http://www.jundiai.sp.gov.br) – LINK “COMPRA ABERTA” (NO CASO DE COMPRAS ELETRÔNICAS) OU NOS RESPECTIVOS PROCESSOS ADMINISTRATIVOS.

### MUNICÍPIO DE JUNDIAÍ

**EDITAL Nº 019**, de 29 de agosto de 2023. **CONCORRÊNCIA Nº 005/2023**. **ÓRGÃO:** Município de Jundiaí **OBJETO:** Contratação de empresa especializada para a execução de obra de revitalização da iluminação pública em diversas vias da região central, incluindo Vila Padre Nóbrega, Vila Gothardi, Chácara Urbana, Jardim Brasil, Vila Leme, Vila Boaventura e Vila Argos, todos nesta cidade. **DISPONIBILIDADE DO EDITAL NA ÍNTEGRA:** o edital (grátis) na íntegra, com todos os seus anexos, encontra-se disponível no “site” [www.jundiai.sp.gov.br](http://www.jundiai.sp.gov.br) (acessar o link “Licitações/ Compra Aberta – Consulta de Licitações – Concorrência”) ou mediante pagamento de R\$ 10,00 (dez reais), no Paço Municipal “Nova Jundiaí”, Departamento de Compras Governamentais – 4º andar – Ala Norte, de 2ª a 6ª feira, das 09:00 às 18:00 horas. **VISITA TÉCNICA:** mediante prévio agendamento, no horário das 09:00 às 16:00 horas, através dos telefones (11) 4582-2656, (11) 4589-8471 e (11) 4589-8473 ou do e-mail [ysilva@jundiai.sp.gov.br](mailto:ysilva@jundiai.sp.gov.br) (servidor Yuri Henrique), até o dia útil anterior a entrega dos envelopes e pen drive. **ENCERRAMENTO: 03 de outubro de 2023**, às 09:30 horas **ABERTURA:** 10:00 horas do mesmo dia.

ALEXANDRE CASTRO NUNES  
Diretor do Departamento de Compras Governamentais

### PREGÃO ELETRÔNICO Nº 103/2023

**OBJETO:** Contratação de serviços de montagem de pneus, manutenção preventiva e corretiva de pneus e rodas, alinhamento, balanceamento, cambagem, fornecimento de válvulas e vulcanização para veículos leves, médios e pesados da frota da Unidade de Gestão de Segurança Municipal.

**ENCAMINHAMENTO DA PROPOSTA COMERCIAL:** pelo site [www.jundiai.sp.gov.br](http://www.jundiai.sp.gov.br) - link “Licitações/Compra Aberta – Acesso ao Sistema – Pregão Eletrônico – Consultar Pregão Eletrônico”, até às 09:00 horas do dia 18 de setembro de 2.023.

Pregoeiro (a) responsável: SUELEN APARECIDA LOPES SIMONETTO.

### PREGÃO ELETRÔNICO Nº 202/2023

**OBJETO:** Contratação de serviços de locação de caminhão para transporte de materiais para eventos esportivos, sob o sistema de Registro de Preços.

**ENCAMINHAMENTO DA PROPOSTA COMERCIAL:** pelo site [www.jundiai.sp.gov.br](http://www.jundiai.sp.gov.br) - link “Licitações/Compra Aberta – Acesso ao Sistema – Pregão Eletrônico – Consultar Pregão Eletrônico”, até às 10:00 horas do dia 18 de setembro de 2.023.

Pregoeiro (a) responsável: ELIZANGELA AP. EFIGÊNIO.

### PREGÃO ELETRÔNICO Nº 274/2023

**OBJETO:** Fornecimento de medicamentos (neomicina+ bacitracina, cefalexina e outros), sob o Sistema de Registro de Preços.

**ENCAMINHAMENTO DA PROPOSTA COMERCIAL:** pelo site [www.jundiai.sp.gov.br](http://www.jundiai.sp.gov.br) - link “Licitações/Compra Aberta – Acesso ao Sistema – Pregão Eletrônico – Consultar Pregão Eletrônico”, até às 09:30 horas do dia 18 de setembro de 2.023.

Pregoeiro (a) responsável: GERMANO HELIO SGARIONI.

### PREGÃO ELETRÔNICO Nº 287/2023

**OBJETO:** Fornecimento de armário de aço, sob o Sistema de Registro de Preços.

**ENCAMINHAMENTO DA PROPOSTA COMERCIAL:** pelo site [www.jundiai.sp.gov.br](http://www.jundiai.sp.gov.br) - link “Licitações/Compra Aberta – Acesso ao Sistema – Pregão Eletrônico – Consultar Pregão Eletrônico”, até às 09:00 horas do dia 15 de setembro de 2.023.

Pregoeiro (a) responsável: FRANCISLENE APARECIDA VEIGA.

### PREGÃO ELETRÔNICO Nº 291/2023

**OBJETO:** Aquisição de materiais hospitalares (broca de alta rotação diamantada, broca de aço carbide para alta rotação e outros), destinados à Unidade de Gestão de Promoção da Saúde.

**ENCAMINHAMENTO DA PROPOSTA COMERCIAL:** pelo site [www.jundiai.sp.gov.br](http://www.jundiai.sp.gov.br) - link “Licitações/Compra Aberta – Acesso ao Sistema – Pregão Eletrônico – Consultar Pregão Eletrônico”, até às 09:30 horas do dia 18 de setembro de 2.023.

Pregoeiro (a) responsável: AGATHA KARNER.

### PREGÃO ELETRÔNICO Nº 294/2023

**OBJETO:** Fornecimento de torneiras, bicos e reparos, sob o Sistema de Registro de Preços.

**ENCAMINHAMENTO DA PROPOSTA COMERCIAL:** pelo site [www.jundiai.sp.gov.br](http://www.jundiai.sp.gov.br) - link “Licitações/Compra Aberta – Acesso ao Sistema – Pregão Eletrônico – Consultar Pregão Eletrônico”, até às 09:00 horas do

dia 15 de setembro de 2.023.

Pregoeiro (a) responsável: NEURI JOSÉ ANZOLIN.

**DISPONIBILIDADE DO EDITAL NA ÍNTEGRA:** [www.jundiai.sp.gov.br](http://www.jundiai.sp.gov.br) (entrar no link “Licitações/Compra Aberta” – Consulta de Licitações – Pregão Eletrônico – Consultar Pregão Eletrônico – Editais/Anexos) – grátis, ou no Paço Municipal “Nova Jundiaí”, Departamento de Compras Governamentais – 4º andar, de 2ª a 6ª feira, das 09:00 às 18:00 horas, mediante o pagamento de R\$ 10,00 (dez reais) **ABERTURA DA PROPOSTA COMERCIAL:** logo após o término do seu encaminhamento **SESSÃO DE LANCES:** o início da sessão de lances dar-se-á logo após a abertura e classificação ou não das propostas.

### ALEXANDRE CASTRO NUNES

Diretor do Departamento de Compras Governamentais

**RERRATIFICAÇÃO E PRORROGAÇÃO – Pregão Eletrônico nº 174/2023** – Fornecimento e instalação de cobertura de acesso em estrutura metálica, diversos tamanhos, sob o sistema de Registro de Preços.

Processo SEI Nº 15055/2023

I – Ficam expedidos o Anexo IV (Memorial Descritivo) e o Anexo V (Projetos), sendo que os mesmos estarão disponíveis, na íntegra, no site [www.jundiai.sp.gov.br](http://www.jundiai.sp.gov.br) (entrar no link “Licitações/Compra Aberta” – Consulta de Licitações – Pregão Eletrônico – Consultar Pregão Eletrônico – Editais/Anexos) – grátis, sob os títulos “Anexo IV PE 174-23” e “Anexo V PE 174-23” ou no Paço Municipal “Nova Jundiaí”, Departamento de Compras Governamentais – 4º andar – Ala Norte, de 2ª a 6ª feira, das 09:00 às 18:00 horas, mediante o pagamento de R\$ 10,00 (dez reais).

II – Em virtude da expedição do Anexo IV e Anexo V, ficam estipuladas as seguintes datas para o Pregão supra:

- **ENCAMINHAMENTO DA PROPOSTA COMERCIAL:** pelo site [www.jundiai.sp.gov.br](http://www.jundiai.sp.gov.br) - link “Licitações/Compra Aberta – Acesso ao Sistema – Pregão Eletrônico – Consultar Pregão Eletrônico”, até o horário da abertura, que dar-se-á no dia 15 de setembro de 2023, às 09:30 horas.

- **SESSÃO DE LANCES:** o início da sessão de lances dar-se-á logo após a abertura e classificação ou não das propostas.

- **PREGOEIRA RESPONSÁVEL:** ALESSANDRA RONDON BRANDO

III – As empresas que já procederam com o envio de proposta no sistema deverão tomar ciência do teor dos Anexos IV e V e reformularem suas propostas até o prazo acima, no sistema do Compra Aberta, caso julguem necessário.

IV – Ficam ratificadas as demais cláusulas do Edital do Pregão Eletrônico supramencionado e seus anexos, no que não colidirem com o presente termo.

Jundiaí, em 29 de agosto de 2023.

### ALEXANDRE CASTRO NUNES

Diretor do Departamento de Compras Governamentais

### ADJUDICAÇÃO E HOMOLOGAÇÃO

UNIDADE COMPRADORA: PREFEITURA DO MUNICÍPIO DE JUNDIAÍ

LICITAÇÃO: PREGÃO ELETRÔNICO - 210/2023

OBJETO: CAMINHONTE CABINE DUPLA, MOTOCICLETA TRAIL E OUTROS - UGMT

### RESUMO DOS ATOS

#### DESCLASSIFICAÇÕES

EMPRESA: VALE COMERCIO DE MOTOS LTDA. DESCLASSIFICADA, conforme abaixo:

Item: 1 - VEICULO FURGAO-CHASSI LONGO-PERSONALIZADO CONFORME ANEXO - Motivo: Por ofertar valor inexequível, ou seja, preço substancialmente inferior ao valor orçado pelo órgão requisitante, comprometendo o caráter competitivo do processo licitatório.

Item: 2 - CAMINHONETE CABINE DUPLA ORIGINAL DE FABRICA, ZERO KM - Motivo: Por ofertar valor inexequível, ou seja, preço substancialmente inferior ao valor orçado pelo órgão requisitante, comprometendo o caráter competitivo do processo licitatório.

Item: 4 - CAMINHÃO CABINE DUPLA, CARROCERIA BAU CARGA SECA, ZERO KM - Motivo: Por ofertar valor inexequível, ou seja, preço substancialmente inferior ao valor orçado pelo órgão requisitante, comprometendo o caráter competitivo do processo licitatório.

Item: 5 - VEICULO PESADO CAMINHÃO TRUCADO ZERO KM - Motivo: Por ofertar valor inexequível, ou seja, preço substancialmente inferior ao valor orçado pelo órgão requisitante, comprometendo o caráter competitivo do processo licitatório.

Item: 6 - VEICULO PESADO CAMINHÃO VUC ZERO KM - Motivo: Por ofertar valor inexequível, ou seja, preço substancialmente inferior ao valor orçado pelo órgão requisitante, comprometendo o caráter competitivo do processo licitatório.



## ADMINISTRAÇÃO

### INABILITAÇÕES

EMPRESA: BELISA COMÉRCIO E SERVIÇOS LTDA. INABILITADA, conforme abaixo:

- Por deixar de apresentar os documentos previstos no item 8.2.1. do Anexo I do Edital

EMPRESA: CB ROAD COMÉRCIO DE VEÍCULOS LTDA. INABILITADA, conforme abaixo:

- Por deixar de apresentar os documentos previstos nos itens 8.3.1.3, 8.3.3.1., 8.3.4.1. do Edital e 8.2.1. do Anexo I do Edital

EMPRESA: VCS COMERCIO SERVIÇOS E TRANSPORTES EIRELI. INABILITADA, conforme abaixo:

- Por deixar de comprovar atendimento ao item 8.2.1. do Anexo I do Edital, mesmo após realização de diligências.

### INTENÇÃO DE RECURSOS

Encerrado o Pregão Eletrônico com a divulgação da(s) licitante(s) habilitada(s) vencedora(s).

Data de abertura do prazo de intenção de recurso: 25/07/2023 16:05:19. Aberto prazo de 1 hora(s). para manifestar motivadamente a intenção de recorrer.

Data final da intenção de recurso: 25/07/2023 17:05:19

Fornecedor: CB ROAD COMÉRCIO DE VEÍCULOS LTDA em 25/07/2023 16:08:52 - Prezado Sr Pregoeiro, manifestarmos nossa intenção de recurso contra a nossa desclassificação no pregão, o que comprovaremos estar em desacordo com a lei de licitações, em nossa peça recursal, que será postada de acordo com os prazos legais

Situação: DEFERIDO - Fica acatada a intenção de recurso. De acordo com o item 10.1.2. do Edital, fica concedido o prazo de 03 (três) dias úteis para apresentação das razões recursais.

Fornecedor: BELISA COMÉRCIO E SERVIÇOS LTDA em 25/07/2023 16:13:54 - Boa tarde a todos, gostaríamos de registrar intenção de recurso quanto a desclassificação da nossa empresa ref. ao lote 2, demais informações na peça recursal.

Situação: DEFERIDO - Fica acatada a intenção de recurso. De acordo com o item 10.1.2. do Edital, fica concedido o prazo de 03 (três) dias úteis para apresentação das razões recursais.

### RECURSOS

Fornecedor: CB ROAD COMÉRCIO DE VEÍCULOS LTDA em 27/07/2023 18:03:25 - 2023/210 Situação: INDEFERIDO - Após análise dos órgãos competentes desta Municipalidade, INDEFERIMOS o recurso apresentado pela empresa CB ROAD COMÉRCIO DE VEÍCULOS LTDA, tendo em vista que o pedido formulado não comporta ser acolhido. O processo encontra-se com vistas franqueadas aos interessados.

Fornecedor: BELISA COMÉRCIO E SERVIÇOS LTDA em 28/07/2023 15:00:29 - Razoes Recursais Situação: INDEFERIDO - Após análise dos órgãos competentes desta Municipalidade, INDEFERIMOS o recurso apresentado pela empresa BELISA COMÉRCIO E SERVIÇOS LTDA, tendo em vista que o pedido formulado não comporta ser acolhido. O processo encontra-se com vistas franqueadas aos interessados.

Face ao que consta dos autos, encerradas as fases de julgamento e habilitação, e exauridos os prazos para os recursos administrativos, ADJUDICO o objeto e HOMOLOGO a/o PREGÃO ELETRÔNICO - 210/2023, bem como autorizo a despesa da contratação com a emissão da(s) nota(s) de empenho(s), à(s) empresa(s) abaixo:

### QUADRO DE RESULTADOS

MANUPA COM. DE EQUIPS. E FERRAMENTAS EIRELI - Item(ns):

1 - VEICULO FURGAO - CHASSI LONGO - PERSONALIZADO CONFORME ANEXO - Marca: RENAULT - Qtde: 1,00 - Valor Unitário: R\$ 322.500,00 - Valor Total: R\$ 322.500,00

2 - CAMINHONETE CABINE DUPLA ORIGINAL DE FABRICA, ZERO KM - Marca: FORD - Qtde: 7,00 - Valor Unitário: R\$ 274.800,00 - Valor Total: R\$ 1.923.600,00

Valor Total: R\$ 2.246.100,00

MERCALF DIESEL LTDA. - Item(ns):

4 - CAMINHAO CABINE DUPLA, CARROCERIA BAU CARGA SECA, ZERO KM - Marca: IVECO DAILY 65-170 CD - Qtde: 1,00 - Valor Unitário: R\$ 479.900,00 - Valor Total: R\$ 479.900,00

5 - VEICULO PESADO CAMINHAO TRUCADO ZERO KM - Marca: IVECO TECTOR 24-280 - Qtde: 1,00 - Valor Unitário: R\$ 549.000,00 - Valor Total: R\$ 549.000,00

6 - VEICULO PESADO CAMINHAO VUC ZERO KM - Marca: IVECO DAILY 30-160 - Qtde: 1,00 - Valor Unitário: R\$ 338.000,00 - Valor Total: R\$ 338.000,00

Valor Total: R\$ 1.366.900,00

ROTA COMERCIO DE MOTOCICLETAS LTDA - Item(ns):

3 - MOTOCICLETA TRAIL 4 TEMPOS CINZA METALICO MINIMO 290 CC - Marca: KAWASAKI - Qtde: 17,00 - Valor Unitário: R\$ 49.800,00 - Valor Total: R\$ 846.600,00

Valor Total: R\$ 846.600,00

ALOYSIO ALBERTO DE QUEIROZ JUNIOR  
Gestor da Unidade de Mobilidade e Transporte

### EXTRATO

ATA DE REGISTRO DE PREÇOS. INTERESSADO: MUNICÍPIO DE JUNDIAÍ. DETENTOR DA ATA: MULTICOM COMERCIO DE MAT DE CONSTRUÇÃO LTDA EPP. PROCESSO SEI Nº PMJ.0019156/2023. ASSINATURA: 28/08/2023. OBJETO: Fornecimento futuro de MOURAO DE CONCRETO ARMADO, MOURAO DE CONCRETO ARMADO ESTICAD. VALOR(ES):Item(ns): 1 - MOURAO DE CONCRETO ARMADO:-ALTURA COMPRIMENTO RETO DE 2,50 + 0,40CM DE INCLINACAO-PERFIL QUADRADO COM BASE DE 10X10 CM-APARENCIA LISO-MODELO CURVO MED. 2,90 M-FEITO EM CONCRETO 24MPA-COMPOSTO COM FERRO CA60 4,2MM-COM 19 FUIROS- MARCA: LIDER - R\$ 71.0000 POR PECA - COTA PRINCIPAL.2 - MOURAO DE CONCRETO ARMADO ESTICADOR:-ALTURA COMPRIMENTO RETO DE 2,50 M + 0,40CM DE INCLINACAO-PERFIL QUADRADO COM BASE DE 10X10 CM-APARENCIA LISO-MODELO CURVO MED. 2,90 M-FEITO EM CONCRETO 24MPA-COMPOSTO COM FERRO CA60 4,2MM-COM 19 FUIROS- MARCA: LIDER - R\$ 62.0000 POR PECA - COTA PRINCIPAL.3 - ESCORA DE CONCRETO ARMADO:-ALTURA DE 2,20M-APARENCIA LISO-FEITO EM CONCRETO 24MPA-COMPOSTO COM FERRO CA60 4,2MM- MARCA: LIDER - R\$ 53.0000 POR PECA - COTA PRINCIPAL. MODALIDADE: PREGÃO ELETRÔNICO Nº 238/2023. PRAZO DE VIGÊNCIA DA ATA: 12 (doze) meses. PROPONENTES: 4

### EXTRATO DE EMPENHO

EMPENHO Nº 25964/2023 CONTRATANTE: MUNICÍPIO DE JUNDIAÍ (PMJ). CONTRATADA: DI BLASIO E CIA LTDA ME VALOR TOTAL R\$ 4634,00 OBJETO: PILHA ALCALINA PALITO AAA, BOBINA PLASTICA PICOTADA, VASELIN DESTINADO UNIDADE DE GESTÃO DE PROMOÇÃO DA SAÚDE, CONVENIO: FUNDO MUNICIPAL DE SAUDE -PAB BANCO DO BRASIL C/C 58.040-6 PREGÃO ELETRÔNICO Nº 221/2023.

### EXTRATO DE EMPENHO

EMPENHO Nº 25965/2023 CONTRATANTE: MUNICÍPIO DE JUNDIAÍ (PMJ). CONTRATADA: RVN DISTRIBUIDORA DE PRODUTOS EIRELI EPP VALOR TOTAL R\$ 1476,00 OBJETO: PILHA ALCALINA PALITO AAA, BOBINA PLASTICA PICOTADA, VASELIN DESTINADO UNIDADE DE GESTÃO DE PROMOÇÃO DA SAÚDE, CONVENIO: FUNDO MUNICIPAL DE SAUDE -PAB BANCO DO BRASIL C/C 58.040-6 PREGÃO ELETRÔNICO Nº 221/2023.

### EXTRATO DE EMPENHO

EMPENHO Nº 25966/2023 CONTRATANTE: MUNICÍPIO DE JUNDIAÍ (PMJ). CONTRATADA: AGAPE MEDICAL LTDA EPP VALOR TOTAL R\$ 2100,00 OBJETO: PILHA ALCALINA PALITO AAA, BOBINA PLASTICA PICOTADA, VASELIN DESTINADO UNIDADE DE GESTÃO DE PROMOÇÃO DA SAÚDE, CONVENIO: FUNDO MUNICIPAL DE SAUDE -PAB BANCO DO BRASIL C/C 58.040-6 PREGÃO ELETRÔNICO Nº 221/2023.

### EXTRATO DE EMPENHO

EMPENHO Nº 25967/2023 CONTRATANTE: MUNICÍPIO DE JUNDIAÍ (PMJ). CONTRATADA: AGAPE MEDICAL LTDA EPP VALOR TOTAL R\$ 4271,00 OBJETO: PILHA ALCALINA PALITO AAA, BOBINA PLASTICA PICOTADA, VASELIN DESTINADO UNIDADE DE GESTÃO DE PROMOÇÃO DA SAÚDE, CONVENIO: FUNDO MUNICIPAL DE SAUDE -PAB BANCO DO BRASIL C/C 58.040-6 PREGÃO ELETRÔNICO Nº 221/2023.

### EXTRATO DE CONTRATOS E ADITIVOS

TERMO DE ADITAMENTO, QUE SE FAZ AO CONTRATO Nº 232/2022, CELEBRADO COM FUNDAMENTO NO ART. 65, INCISO I, "B" E § 1º, DA LEI FEDERAL Nº 8.666/93. CONTRATANTE: MUNICÍPIO DE JUNDIAÍ. CONTRATADA: TC AUDIO SONORIZACAO LTDA ME. PROCESSO: 13.616-0/22. ASSINATURA: 28/08/2023. VALOR TOTAL: R\$ 34.026,00. OBJETO: LOCAÇÃO, INSTALAÇÃO E OPERACIONALIZAÇÃO TÉCNICA DE EQUIPAMENTOS DE SOM, ILUMINAÇÃO, ESTRUTURA DE PALCO, PAINEL DE LED E ACESSÓRIOS, DESTINADOS À UNIDADE DE GESTÃO DE CULTURA. ASSUNTO: ACRÉSCIMOS AO OBJETO DO CONTRATO ORIGINÁRIO.

### EXTRATO DE CONTRATOS E ADITIVOS

CONTRATO Nº 096/2023. CONTRATANTE: MUNICÍPIO DE JUNDIAÍ. CONTRATADA: PARTHENON SERV. TERCEIRIZADOS LTDA ME. PROCESSO: PMJ.0013836/2023. ASSINATURA: 25/08/2023. VALOR TOTAL: R\$ 619.021,20. OBJETO: PRESTAÇÃO DE SERVIÇOS



## ADMINISTRAÇÃO

DE PORTARIA NÃO INFORMATIZADA, CUJO ÓRGÃO GESTOR É A UNIDADE DE GESTÃO DE ADMINISTRAÇÃO E GESTÃO DE PESSOAS. MODALIDADE: PREGÃO ELETRÔNICO Nº 155/2023. PRAZO DE VIGÊNCIA: 12 (DOZE) MESES. PROPONENTES: 13.

### EXTRATO DE CONTRATOS E ADITIVOS

TERMO DE PRORROGAÇÃO IX, QUE SE FAZ AO CONTRATO Nº 230/2014. CONTRATANTE: MUNICÍPIO DE JUNDIAÍ. CONTRATADA: SMILE ESTEVES RICON. PROCESSO: 20.733-1/14. ASSINATURA: 28/08/2023. VALOR MENSAL: R\$ 15.500,00. OBJETO: LOCAÇÃO DE IMÓVEL SITUADO NA RUA NOVO HORIZONTE Nº 49, BAIRRO PONTE DE CAMPINAS, NESTA CIDADE, PARA INSTALAÇÃO E FUNCIONAMENTO DA DIVISÃO DE ILUMINAÇÃO PÚBLICA, CARPINTARIA, SERRALHERIA E HIDRÁULICA DA PREFEITURA DE JUNDIAÍ, CUJO ÓRGÃO GESTOR É A UGISP. FUNDAMENTO LEGAL: ARTS. 24, X, C/C 26, DA LEI FEDERAL Nº 8666/93. ASSUNTO: PRORROGADO POR 12 (DOZE) MESES.

### EXTRATO DE CONTRATOS E ADITIVOS

CONTRATO Nº 095/2023. CONTRATANTE: MUNICÍPIO DE JUNDIAÍ. CONTRATADA: PARTHENON SERV. TERCEIRIZADOS LTDA ME. PROCESSO: Nº PMJ.0019815/2023. ASSINATURA: 28/08/2023. VALOR GLOBAL: R\$ 111.998,40. OBJETO: PREST. DE SERV. DE CAD. IN LOCO NOS TERRIT. INCL. VISITA DOMIC. C/ ATUAL. E INSERÇÃO DOS DADOS NO SIST. DENTRO DO MUN. DE JUNDIAÍ, C/DISP. DE EQUIP. T.ÉC. QUALIF. E CERT. COMO ENTREV. SOCIAIS, VIS. QUALF. OS DADOS DAS FAMÍL. EM SIT. DE VUNER. SOCIAL E/OU C/ DIFIC. DE MOBIL. P/ EFET. DO CAD. UNICO P/ ACESSO AOS PROG. SOCIAIS DO GOV.-UGADS. PRAZO DE VIGÊNCIA: 180 DIAS.

### EXTRATO DE CONTRATOS E ADITIVOS

CONTRATO Nº 094/2023. CONTRATANTE: MUNICÍPIO DE JUNDIAÍ. CONTRATADA: COMPANHIA DE INFORMATICA DE JUNDIAI - CIJUN. PROCESSO: PMJ.0020053/2023. ASSINATURA: 28/08/2023. VALOR GLOBAL: R\$ 209.715,00. OBJETO: PRESTAÇÃO DE SERVIÇOS PARA FORNECIMENTO DE SOLUÇÃO WIRELESS COM SUPORTE E PROVISIONAMENTO PARA 10 PONTOS DE ACESSO PARA OS EQUIPAMENTOS DA UNIDADE DE GESTÃO DE ASSISTÊNCIA E DESENVOLVIMENTO SOCIAL. PRAZO DE VIGÊNCIA: 36 MESES.

### EXTRATO

ATA DE REGISTRO DE PREÇOS. INTERESSADO: MUNICÍPIO DE JUNDIAÍ. DETENTOR DA ATA: AMC SAÚDE COMERCIAL HOSPITALAR LTDA EPP. PROCESSO SEI Nº PMJ.0019166/2023. ASSINATURA: 25/08/2023. OBJETO: Fornecimento futuro de FORMULA INFANTIL ENTERAL/ORAL, FORMULA PROTEINA EXTENSAMENTE. VALOR(ES):Item(ns): 10 - DIETA ENTERAL-IDENTIFICACAO: IMUNOMODULADORA-IDADE: ADULTO-ASPECTO FISICO: LIQUIDO-USO: ENTERAL-CARACTERISTICAS: NORMOCALORICA, HIPERPROTEINA, NORMOLIPIDI-CA-FONTE DE PROTEINA: CASEINATO(38%), GLUTAMINA(50%) E ARGINI-NA(12%)-FONTE DE CARBOIDRATO: MALTODEXTRINA(100%)-FONTE DE LIPIDIOS: OLEOS VEGETAIS E/OU DE PEIXE E/OU TCM-CARACTERISTICAS ADICIONAIS: ISENTO DE FIBRAS, GLUTEN E SAC-AROSE-SABOR: ISENTO-UNIDADE: LITRO-APRESENTACAO: EASY BAG 500 ML-VALIDADE MINIMA: 9 MESES DA DATA DE ENTREGA-INDICACAO: IMUNOMODULADORA/CICATRIZACAO- MARCA: RECONVAN 500ML + FRACIONADOR - R\$ 103.2000 POR LITRO - COTA RESERVADA.11 - DIETA ENTERAL-IDENTIFICACAO: NORMOCALORICA INFANTIL-IDADE: INFANTIL 1 A 10 ANOS-ASPECTO FISICO: LIQUIDO-USO: ENTERAL-CARACTERISTICAS: 10% PROTEINA/ 50% CHO/ 40% LIPIDEO-FONTE DE PROTEINA: CASEIANTO (80%) E PROTEINA DO SORO DO L-EITE (20%)-FONTE DE CARBOIDRATO: MALTODEXTRINA(100%)-FONTE DE LIPIDIOS: OLEO DE CANOLA (74%), TCM (20%), OLEO D-E PEIXE (6%)-CARACTERISTICAS ADICIONAIS: FIBRAS: INULINA(60%), CELULOS-EMICROCRISTALINA (35%), FIBRA DE TRIGO (5%)-SABOR: ISENTO-UNIDADE: LITRO-APRESENTACAO: EASY BAG 500 ML-VALIDADE MINIMA: 9 MESES DA DATA DE ENTREGA-INDICACAO: RISCO NUTRICIONAL, DESNUTRICAO E TNE PROLONGADA- MARCA: FREBINI ORIGINAL FIBRE 500ML + FRACIONADOR - R\$ 103.4000 POR LITRO - COTA RESERVADA. MODALIDADE: PREGÃO ELETRÔNICO Nº 236/2023. PRAZO DE VIGÊNCIA DA ATA: 12 (doze) meses. PROPONENTES: 13

### EXTRATO

ATA DE REGISTRO DE PREÇOS. INTERESSADO: MUNICÍPIO DE JUNDIAÍ. DETENTOR DA ATA: DROGARIA POPULAR MELHOR PRECO RGS LTDA ME. PROCESSO SEI Nº PMJ.0019166/2023.

ASSINATURA: 28/08/2023. OBJETO: Fornecimento futuro de FORMULA INFANTIL ENTERAL/ORAL, FORMULA PROTEINA EXTENSAMENTE. VALOR(ES):Item(ns): 1 - FORMULANUTRICIONALMENTE COMPLETA/ ENTERAL E ORAL:-HIPERCALÓRICA E NORMOPROTEICA.-ISENTA DE GLÚTEN E SACAROSE.-CONTENDO FIBRAS E LCPUFAS-ACONDICIONADA EM LATA DE ALUMÍNIO CONTENDO 400G DO PRODUTO-EMBALAGEM PRIMÁRIA ÍNTEGRA, RESISTENTE, HERMETICAMENTE-FECHADA E LIMPA.-ROTULAGEM DEVE ATENDER LEGISLAÇÃO VIGENTE E CONTER-INFORMAÇÕES QUANTO A PROCEDÊNCIA, QUANTIDADE, LOTE ,-DATA DE VALIDADE E REGISTRO JUNTO AO-MINISTÉRIO DA SAÚDE-O PRODUTO DEVERÁ CONTER EM 100 G : MÍNIMO 11% PROTEÍNA,- MÍNIMO 40% CARBOIDRATO, MÁXIMO 49% DE LIPÍDIOS.-ATENDE 100% IDR PARA VITAMINAS E SAIS MINERAIS EM NO-MÁXIMO 500 CALORIAS-PRAZO DE VALIDADE MÍNIMO 09 MESES A PARTIR DA DATA DA-ENTREGA.- MARCA: INFATRINI DANONE - R\$ 363.0000 POR QUILO - COTA RESERVADA.9 - DIETA ENTERAL NORMOCALORICA COM FIBRAS PARA CRIANCAS-10% DE PROTEINA (MÍNIMO DE 41% DE PROTEINA DE SOJA)-50%DE CARBOIDRATO (100% MALTODEXTRINA)-40% DE LIPÍDIOS-FIBRAS:50% SOLUVEL E 50% INSOLUVEL-SEM ADICAO DE SACAROSE-APRESENTACAO: GARRAFA 200ML-DOSAGEM: 10% DE PROTEINA (MÍNIMO DE 41% DE PROTEINA DE SOJA)-50%DE CARBOIDRATO (100% MALTODEXTRINA),40% DE LIPÍDIOS-FIBRAS:50% SOLUVEL E 50% INSOLUVEL,SEM ADICAO DE SACAROSE- MARCA: NUTRINI MULTI FIBER - DANONE - R\$ 90.0000 POR LITRO - COTA RESERVADA. MODALIDADE: PREGÃO ELETRÔNICO Nº 236/2023. PRAZO DE VIGÊNCIA DA ATA: 12 (doze) meses. PROPONENTES: 13

### EXTRATO

ATA DE REGISTRO DE PREÇOS. INTERESSADO: MUNICÍPIO DE JUNDIAÍ. DETENTOR DA ATA: FRESENIUS KABI BRASIL LTDA.. PROCESSO SEI Nº PMJ.0019166/2023. ASSINATURA: 25/08/2023. OBJETO: Fornecimento futuro de FORMULA INFANTIL ENTERAL/ ORAL, FORMULA PROTEINA EXTENSAMENTE. VALOR(ES):Item(ns): 11 - DIETA ENTERAL-IDENTIFICACAO: NORMOCALORICA INFANTIL-IDADE: INFANTIL 1 A 10 ANOS-ASPECTO FISICO: LIQUIDO-USO: ENTERAL-CARACTERISTICAS: 10% PROTEINA/ 50% CHO/ 40% LIPIDEO-FONTE DE PROTEINA: CASEIANTO (80%) E PROTEINA DO SORO DO L-EITE (20%)-FONTE DE CARBOIDRATO: MALTODEXTRINA(100%)-FONTE DE LIPIDIOS: OLEO DE CANOLA (74%), TCM (20%), OLEO D-E PEIXE (6%)-CARACTERISTICAS ADICIONAIS: FIBRAS: INULINA (60%), CELULOS-E MICROCRISTALINA (35%), FIBRA DE TRIGO (5%)-SABOR: ISENTO-UNIDADE: LITRO-APRESENTACAO: EASY BAG 500 ML-VALIDADE MINIMA: 9 MESES DA DATA DE ENTREGA-INDICACAO: RISCO NUTRICIONAL, DESNUTRICAO E TNE PROLONGADA- MARCA: FREBINI ORIGINAL FIBRE/FRESENIUS KABI - R\$ 100.0000 POR LITRO - COTA PRINCIPAL. MODALIDADE: PREGÃO ELETRÔNICO Nº 236/2023. PRAZO DE VIGÊNCIA DA ATA: 12 (doze) meses. PROPONENTES: 13

### EXTRATO

ATA DE REGISTRO DE PREÇOS. INTERESSADO: MUNICÍPIO DE JUNDIAÍ. DETENTOR DA ATA: LYON FARMA-HOSPITALAR IMP E EXP LTDA ME. PROCESSO SEI Nº PMJ.0019166/2023. ASSINATURA: 28/08/2023. OBJETO: Fornecimento futuro de FORMULA INFANTIL ENTERAL/ORAL, FORMULA PROTEINA EXTENSAMENTE. VALOR(ES):Item(ns): 10 - DIETA ENTERAL-IDENTIFICACAO: IMUNOMODULADORA-IDADE: ADULTO-ASPECTO FISICO: LIQUIDO-USO: ENTERAL-CARACTERISTICAS: NORMOCALORICA, HIPERPROTEINA, NORMOLIPIDI-CA-FONTE DE PROTEINA: CASEINATO(38%), GLUTAMINA(50%) E ARGINI-NA(12%)-FONTE DE CARBOIDRATO: MALTODEXTRINA(100%)-FONTE DE LIPIDIOS: OLEOS VEGETAIS E/OU DE PEIXE E/OU TCM-CARACTERISTICAS ADICIONAIS: ISENTO DE FIBRAS, GLUTEN E SAC-AROSE-SABOR: ISENTO-UNIDADE: LITRO-APRESENTACAO: EASY BAG 500 ML-VALIDADE MINIMA: 9 MESES DA DATA DE ENTREGA-INDICACAO: IMUNOMODULADORA/CICATRIZACAO- MARCA: RECONVAN 500ML FRESENIUS - R\$ 99.9800 POR LITRO - COTA PRINCIPAL. MODALIDADE: PREGÃO ELETRÔNICO Nº 236/2023. PRAZO DE VIGÊNCIA DA ATA: 12 (doze) meses. PROPONENTES: 13

### EXTRATO

ATA DE REGISTRO DE PREÇOS. INTERESSADO: MUNICÍPIO DE JUNDIAÍ. DETENTOR DA ATA: MEDICAM DISTRI. DE MEDIC. E NUTRIÇÃO LTDA EPP. PROCESSO SEI Nº PMJ.0019166/2023. ASSINATURA: 28/08/2023. OBJETO: Fornecimento futuro de FORMULA INFANTIL ENTERAL/ORAL, FORMULA PROTEINA EXTENSAMENTE.



## ADMINISTRAÇÃO

VALOR(ES):Item(ns): 5 - DIETA EM PÓ NUTRICIONALMENTE COMPLETA/ ORAL E ENTERAL-INDICADA PARA PESSOAS COM DIFICULDADE NA ABSORÇÃO DE-PROTEÍNA E RETARDO DE ESVAZIAMENTO GÁSTRICO.-SABOR DE BAUNILHA.-ISENTA DE GLÚTEN.-SEM LACTOSE ADICIONADA-ACONDICIONADA EM EMBALAGEM DE LATA DE ALUMÍNIO OU POTE-PLÁSTICO, ÍNTEGRA, RESISTENTE, HERMETICAMENTE FECHADA E-LIMPA, CONTENDO ENTRE 400 OU 800 G DO PRODUTO.-O PRODUTO DEVERÁ CONTER MÍNIMO 16% PROTEÍNA ( 100%-PROTEÍNA DO SORO DO LEITE HIDROLISADA ), MÍNIMO 49% DE-CARBOIDRATO, MÁXIMO 35% DE LÍPIDIOS.-ATENDER 100 % IDR PARA VITAMINAS E SAIS MINERAIS EM NO-MÁXIMO 1500 CALORIAS.-DENSIDADE CALÓRICA ( KCAL /ML ): MÍNIMO 1,0-ROTULAGEM DEVE ATENDER LEGISLAÇÃO VIGENTE E CONTER-INFORMAÇÕES QUANTO A IDENTIFICAÇÃO, PROCEDÊNCIA,-INFORMAÇÕES NUTRICIONAIS E QUANTIDADE DO PRODUTO, LOTE, VA-LIDADE E NÚMERO DO REGISTRO JUNTO AO MINISTÉRIO DA SAÚDE.-ATENDER AS ESPECIFICAÇÕES TÉCNICAS DA NTA 83 DO DECRETO-ESTADUAL Nº 12.486 DE 20/10/1978-PRAZO DE VALIDADE: MÍNIMO DEVE SER 09 MESES A PARTIR DA-DATA DA ENTREGA- MARCA: PEPTAMEN 400G - NESTLE REG 6.5965.0144 - R\$ 240.0000 POR QUILO - COTA PRINCIPAL.5 - DIETA EM PÓ NUTRICIONALMENTE COMPLETA/ ORAL E ENTERAL-INDICADA PARA PESSOAS COM DIFICULDADE NA ABSORÇÃO DE-PROTEÍNA E RETARDO DE ESVAZIAMENTO GÁSTRICO.-SABOR DE BAUNILHA.-ISENTA DE GLÚTEN.-SEM LACTOSE ADICIONADA-ACONDICIONADA EM EMBALAGEM DE LATA DE ALUMÍNIO OU POTE-PLÁSTICO, ÍNTEGRA, RESISTENTE, HERMETICAMENTE FECHADA E-LIMPA, CONTENDO ENTRE 400 OU 800 G DO PRODUTO.-O PRODUTO DEVERÁ CONTER MÍNIMO 16% PROTEÍNA ( 100%-PROTEÍNA DO SORO DO LEITE HIDROLISADA ), MÍNIMO 49% DE-CARBOIDRATO, MÁXIMO 35% DE LÍPIDIOS.-ATENDER 100 % IDR PARA VITAMINAS E SAIS MINERAIS EM NO-MÁXIMO 1500 CALORIAS.-DENSIDADE CALÓRICA ( KCAL / ML ): MÍNIMO 1,0-ROTULAGEM DEVE ATENDER LEGISLAÇÃO VIGENTE E CONTER-INFORMAÇÕES QUANTO A IDENTIFICAÇÃO, PROCEDÊNCIA,-INFORMAÇÕES NUTRICIONAIS E QUANTIDADE DO PRODUTO, LOTE, VA-LIDADE E NÚMERO DO REGISTRO JUNTO AO MINISTÉRIO DA SAÚDE.-ATENDER AS ESPECIFICAÇÕES TÉCNICAS DANTA 83 DO DECRETO-ESTADUAL Nº 12.486 DE 20/10/1978-PRAZO DE VALIDADE: MÍNIMO DEVE SER 09 MESES A PARTIR DA-DATA DA ENTREGA- MARCA: PEPTAMEN 400G - NESTLE REG 6.5965.0144 - R\$ 240.0000 POR QUILO - COTA RESERVADA.6 - SUPLEMENTO HIPERPROTEICO SABOR CAFE COM LEITE.-NORMOCALÓRICO COM NO MINIMO 33% DE PROTEINA DO LEITE-ISENTO DE GLUTEN E PROTEINA VEGETAL-DEVE CONTER IGUAL OU MAIS DE 280MG DE CALCIO E IGUAL OU-MAIS DE 3,8MG DE ZINCO POR PORCAO.-DEVE CONTER VITAMINA D E FIBRAS SOLUVEIS-O PRODUTO DEVERÁ APRESENTAR PERFEITA DILUICAO E HOMOGENEIDADE EM LIQUIDOS MORNOS E EM LIQUIDOS COM TEMPERATURA-AMBIENTE, APRESENTACAO EM PO-SABOR: CAFE COM LEITE POR DETERMINACAO JUDICIAL-LATA DE 370G OU 740G-VALIDADE MINIMA 10 MESESMARCA: NUTREN SENIOR CAFÉ COM LEITE 370G - NESTLE DIPOA - R\$ 128.3800 POR QUILO - COTA PRINCIPAL.6 - SUPLEMENTO HIPERPROTEICO SABOR CAFE COM LEITE.-NORMOCALÓRICO COM NO MINIMO 33% DE PROTEINA DO LEITE-ISENTO DE GLUTEN E PROTEINA VEGETAL-DEVE CONTER IGUAL OU MAIS DE 280MG DE CALCIO E IGUAL OU-MAIS DE 3,8MG DE ZINCO POR PORCAO.-DEVE CONTER VITAMINA D E FIBRAS SOLUVEIS-O PRODUTO DEVERÁ APRESENTAR PERFEITA DILUICAO E HOMOGENEIDADE EM LIQUIDOS MORNOS E EM LIQUIDOS COM TEMPERATURA-AMBIENTE, APRESENTACAO EM PO-SABOR: CAFE COM LEITE POR DETERMINACAO JUDICIAL-LATA DE 370G OU 740G-VALIDADE MINIMA 10 MESES- MARCA: NUTREN SENIOR CAFÉ COM LEITE 370G - NESTLE DIPOA - R\$ 128.3800 POR QUILO - COTA RESERVADA.7 - COMPOSTO LACTEO ZERO LACTOSE, SEM SABOR:-COMPOSTO LACTEO ADICIONADO DE VITAMINAS, MINERAIS E FIBRAS-FONTE DE MACRONUTRIENTES:-GORDURAS 31%-PROTEINAS 34%-CARBOIDRATOS (CHO) 35%-ZERO LACTOSE.-MARCA DE REFERENCIA: NUTREN SENIOR, ZERO LACTOSE.- MARCA: NUTREN ZERO LACTOSE SEM SABOR 740G - NESTLE REG D - R\$ 168.0000 POR QUILO - COTA PRINCIPAL.7 - COMPOSTO LACTEO ZERO LACTOSE, SEM SABOR:-COMPOSTO LACTEO ADICIONADO DE VITAMINAS, MINERAIS E FIBRAS-FONTE DE MACRONUTRIENTES:-GORDURAS 31%-PROTEINAS 34%-CARBOIDRATOS (CHO) 35%-ZERO LACTOSE.-MARCA DE REFERENCIA: NUTREN SENIOR, ZERO LACTOSE.- MARCA: NUTREN ZERO LACTOSE SEM SABOR 740G - NESTLE REG D - R\$ 168.0000 POR QUILO - COTA RESERVADA. MODALIDADE: PREGÃO ELETRÔNICO Nº 236/2023. PRAZO DE VIGÊNCIA DA ATA: 12 (doze) meses. PROPONENTES: 13

ATA DE REGISTRO DE PREÇOS. INTERESSADO: MUNICÍPIO DE JUNDIAÍ. DETENTOR DA ATA: NUTRIPOINT COMERCIAL LTDA. PROCESSO SEI Nº PMJ.0019166/2023. ASSINATURA: 25/08/2023. OBJETO: Fornecimento futuro de FORMULA INFANTIL ENTERAL/ ORAL, FORMULA PROTEINA EXTENSAMENTE. VALOR(ES):Item(ns): 1 - FORMULA NUTRICIONALMENTE COMPLETA/ ENTERAL E ORAL:- HIPERCALÓRICA E NORMOPROTEICA.-ISENTA DE GLÚTEN E SACAROSE.-CONTENDO FIBRAS E LCPUFAS-ACONDICIONADA EM LATA DE ALUMÍNIO CONTENDO 400G DO PRODUTO-EMBALAGEM PRIMÁRIA ÍNTEGRA, RESISTENTE, HERMETICAMENTE-FECHADA E LIMPA.-ROTULAGEM DEVE ATENDER LEGISLAÇÃO VIGENTE E CONTER-INFORMAÇÕES QUANTO A PROCEDÊNCIA, QUANTIDADE, LOTE ,-DATA DE VALIDADE E REGISTRO JUNTO AO-MINISTÉRIO DA SAÚDE-O PRODUTO DEVERÁ CONTER EM 100 G : MÍNIMO 11% PROTEÍNA,-MÍNIMO 40% CARBOIDRATO, MÁXIMO 49% DE LIPÍDIOS.-ATENDER 100% IDR PARA VITAMINAS E SAIS MINERAIS EM NO-MÁXIMO 500 CALORIAS-PRAZO DE VALIDADE MÍNIMO 09 MESES A PARTIR DA DATA DA-ENTREGA.- MARCA: INFATRINI - DANONE - R\$ 345.0000 POR QUILO - COTA PRINCIPAL.3 - FÓRMULA DE PROTEINA EXTENSAMENTE HIDROLISADA PARA LACTENTES-INDICADA PARA LACTENTES COM ALERGIAS ALIMENTARES OU-DISTÚRBIOS DA DIGESTÃO E ABSORÇÃO DE NUTRIENTES.-PARA LACTENTES DE 03 ANOS.-ISENTO DE SACAROSE E GLÚTEN.-O PRODUTO DEVE CONTER: 11% DE PROTEÍNA (100% PROTEINA-EXTENSAMENTE HIDROLISADA), 41% DE CARBOIDRATO,-48% LÍPÍDIOS (50% TCM).-SEM LACTOSE ADICIONADA-ACONDICIONADA EM EMBALAGEM TIPO LATA DE ALUMÍNIO, ÍNTEGRA,-RESISTENTE, HERMETICAMENTE FECHADA, LIMPA, CONTENDO 400G-DO PRODUTO.-A ROTULAGEM DEVE ATENDER A LEGISLAÇÃO VIGENTE E CONTER-INFORMAÇÕES QUANTO A IDENTIFICAÇÃO, PROCEDÊNCIA, LOTE,-VALIDADE E REGISTRO JUNTO AO MINISTÉRIO DA SAÚDE.-ATENDER AS ESPECIFICAÇÕES TÉCNICAS DA NTA 83 DO DECRETO-ESTADUAL Nº 12.486 DE 20/10/1978.-O PRAZO DE VALIDADE MÍNIMO DEVE SER DE 06 MESES A PARTIR-DA DATA DA ENTREGA.- MARCA: PREGOMIN PEPTI - DANONE - R\$ 285.6000 POR QUILO - COTA PRINCIPAL.3 - FÓRMULA DE PROTEINA EXTENSAMENTE HIDROLISADA PARA LACTENTES-INDICADA PARA LACTENTES COM ALERGIAS ALIMENTARES OU-DISTÚRBIOS DA DIGESTÃO E ABSORÇÃO DE NUTRIENTES.-PARA LACTENTES DE 03 ANOS.-ISENTO DE SACAROSE E GLÚTEN.-O PRODUTO DEVE CONTER: 11% DE PROTEÍNA (100% PROTEINA-EXTENSAMENTE HIDROLISADA), 41% DE CARBOIDRATO,-48% LÍPÍDIOS (50% TCM).-SEM LACTOSE ADICIONADA-ACONDICIONADA EM EMBALAGEM TIPO LATA DE ALUMÍNIO, ÍNTEGRA,-RESISTENTE, HERMETICAMENTE FECHADA, LIMPA, CONTENDO 400G-DO PRODUTO.-A ROTULAGEM DEVE ATENDER A LEGISLAÇÃO VIGENTE E CONTER-INFORMAÇÕES QUANTO A IDENTIFICAÇÃO, PROCEDÊNCIA, LOTE,-VALIDADE E REGISTRO JUNTO AO MINISTÉRIO DA SAÚDE.-ATENDER AS ESPECIFICAÇÕES TÉCNICAS DA NTA 83 DO DECRETO-ESTADUAL Nº 12.486 DE 20/10/1978.-O PRAZO DE VALIDADE MÍNIMO DEVE SER DE 06 MESES A PARTIR-DA DATA DA ENTREGA.- MARCA: PREGOMIN PEPTI - DANONE - R\$ 285.6000 POR QUILO - COTA RESERVADA.8 - SUPLEMENTO ALIMENTAR HIPERPROTEICO EM PO-29% DE PROTEINA (MÍNIMO DE 41% DE PROTEINA DE SOJA)-48% DE CABOIDRATO (100% MALTODEXTRINA)-23% DE LIPÍDIOS-ISENTO DE FIBRAS-ZERO LACTOSE-SEM ADICAO DE SACAROSE-APRESENTACAO: LATAS 350 OU 700G EM PO-VALIDADE MINIMA DE 09 MESES NA DATA DE ENTRGA- MARCA: NUTRIDRINK PROTEIN - DANONE - R\$ 132.4000 POR QUILO - COTA PRINCIPAL.8 - SUPLEMENTO ALIMENTAR HIPERPROTEICO EM PO-29% DE PROTEINA (MÍNIMO DE 41% DE PROTEINA DE SOJA)-48% DE CABOIDRATO (100% MALTODEXTRINA)-23% DE LIPÍDIOS-ISENTO DE FIBRAS-ZERO LACTOSE-SEM ADICAO DE SACAROSE-APRESENTACAO: LATAS 350 OU 700G EM PO-VALIDADE MINIMA DE 09 MESES NA DATA DE ENTRGA- MARCA: NUTRIDRINK PROTEIN - DANONE - R\$ 132.4000 POR QUILO - COTA RESERVADA.9 - DIETA ENTERAL NORMOCALORICA COM FIBRAS PARA CRIANCAS-10% DE PROTEINA (MÍNIMO DE 41% DE PROTEINA DE SOJA)-50%DE CARBOIDRATO (100% MALTODEXTRINA)-40% DE LIPÍDIOS-FIBRAS:50% SOLUVEL E 50% INSOLUVEL-SEM ADICAO DE SACAROSE-APRESENTACAO: GARRAFA 200ML-DOSAGEM: 10% DE PROTEINA (MÍNIMO DE 41% DE PROTEINA DE SOJA)-50%DE CARBOIDRATO (100% MALTODEXTRINA),40% DE LIPÍDIOS-FIBRAS:50% SOLUVEL E 50% INSOLUVEL,SEM ADICAO DE SACAROSE- MARCA: NUTRINI MULTI FIBER - DANONE - R\$ 90.0000 POR LITRO - COTA PRINCIPAL. MODALIDADE: PREGÃO ELETRÔNICO Nº 236/2023. PRAZO DE VIGÊNCIA DA ATA: 12 (doze) meses. PROPONENTES: 13



**ADMINISTRAÇÃO**

ATA DE REGISTRO DE PREÇOS. INTERESSADO: MUNICÍPIO DE JUNDIAÍ. DETENTOR DA ATA: UNAMED PRODUTOS HOSPITALARES LTDA ME. PROCESSO SEI Nº PMJ.0019166/2023. ASSINATURA: 25/08/2023. OBJETO: Fornecimento futuro de FORMULA INFANTIL ENTERAL/ORAL, FORMULA PROTEINA EXTENSAMENTE. VALOR(ES):Item(ns): 2 - MODULO DE PROTEINA PARA NUTRICAÇÃO ENTERAL OU ORAL:-100% CASEINATO DE CALCIO;-NAO CONTEM LIPÍDIOS E CARBOIDRATOS;-ISENTO DE SACAROSE, LACTOSE E GLUTEN;-ISENTO DE SABOR.-ACONDICIONADO EM LATA DE ALUMÍNIO OU POTE PLÁSTICO.-CONTENDO ENTRE 200G A 300G DO PRODUTO-EMBALAGEM PRIMÁRIA, ÍNTEGRA, RESISTENTE,HERMETICAMENTE-FECHADA E LIMPA- MARCA: DYNALAB - R\$ 387.8000 POR QUILO - COTA PRINCIPAL.2 - MODULO DE PROTEINA PARA NUTRICAÇÃO ENTERAL OU ORAL:-100% CASEINATO DE CALCIO;-NAO CONTEM LIPÍDIOS E CARBOIDRATOS;-ISENTO DE SACAROSE, LACTOSE E GLUTEN;-ISENTO DE SABOR.-ACONDICIONADO EM LATA DE ALUMÍNIO OU POTE PLÁSTICO.-CONTENDO ENTRE 200G A 300G DO PRODUTO-EMBALAGEM PRIMÁRIA, ÍNTEGRA, RESISTENTE,HERMETICAMENTE-FECHADA E LIMPA- MARCA: DYNALAB - R\$ 387.8000 POR QUILO - COTA RESERVADA. MODALIDADE: PREGÃO ELETRÔNICO Nº 236/2023. PRAZO DE VIGÊNCIA DA ATA: 12 (doze) meses. PROPONENTES: 13

**EXTRATO DE EMPENHO**

EMPENHO Nº 25959/2023 CONTRATANTE: MUNICÍPIO DE JUNDIAÍ (PMJ). CONTRATADA: VELOX TRANSPORTES PRODUTOS E SERVIÇOS LTDA VALOR TOTAL R\$ 2418,52 OBJETO: PRESTAÇÃO DE SERVIÇO DE DESMONTAGEM, TRANSPORTE E MONTAGEM DESTINADO UNIDADE DE GESTÃO DE PROMOÇÃO DA SAÚDE, CONVENIO: FUNDO MUNICIPAL DE SAUDE LEI 4320/64 (ART.2 INC. 1)RES. INAMPS 273/91 L.M.4230/93 BANCO DO BRASIL C/C 58.041-4 COMPRA DIRETA Nº 1789/2023.

**RERRATIFICAÇÃO E PRORROGAÇÃO DA CONCORRÊNCIA Nº 004/2023**

CONCORRÊNCIA Nº 004/2023 - Contratação de empresa especializada para a execução de obra de drenagem em diversas vias do Município. Processo SEI nº PMJ.0015676/2023

I – Fica expedido **NOVO Anexo VIII** para a Concorrência em epígrafe, em substituição ao Anexo VIII de nº 010, de 29 de junho de 2023, sendo que o novo estará disponível, na íntegra, no site www.jundiai.sp.gov.br (acessar o link “Licitações/Compra Aberta” – Consulta de Licitações – Concorrência) - grátis ou no Paço Municipal “Nova Jundiaí”, Departamento de Compras Governamentais – 4º andar – Ala Norte, de 2ª a 6ª feira, das 09:00 às 18:00 horas, mediante o pagamento de R\$ 10,00 (dez reais).

II – Em virtude das alterações acima, ficam reabertos os prazos inicialmente estabelecidos de acordo com a seguinte programação:

- **ENCERRAMENTO:** 05 de outubro de 2023, às 09:30 horas  
**ABERTURA:** 10:00 horas do mesmo dia.

III – As empresas que efetuaram o “download” do Anexo VIII anterior, deverão realizar o “download” do NOVO Anexo VIII, tendo em vista as alterações ocorridas.

IV – Ficam ratificadas, no que não colidirem com o presente Termo, as demais cláusulas do Edital nº 010 da Concorrência nº 004/2023, de 29 de junho de 2023.

Jundiaí, em 29 de agosto de 2023.

**(ALEXANDRE CASTRO NUNES)**

Diretor do Departamento de Compras Governamentais

**ATO DE HOMOLOGAÇÃO**

UGGF, em 28 de agosto de 2023

Face ao que consta dos autos, HOMOLOGO a CONCORRÊNCIA Nº 002/2023 para Contratação de empresa de engenharia especializada na prestação de serviços de apoio ao gerenciamento do Programa de Desenvolvimento Urbano e Social de Jundiaí (Avança Jundiaí - Etapa 2), a ser executado pela Prefeitura de Jundiaí com financiamento parcial da Corporação Andina de Fomento (CAF), de acordo com o processo administrativo SEI nº 3194/2023, à empresa abaixo:

- PAULO OLIVEIRA ENGENHARIA LTDA: R\$ 3.374.417,28

JOSÉ ANTONIO PARIMOSCHI

Gestor da Unidade de Governo e Finanças

**DECRETOS**

**PREFEITURA DO MUNICÍPIO DE JUNDIAÍ**

DECRETO Nº.33.220, DE 29 DE AGOSTO DE 2023.

LUIZ FERNANDO MACHADO, PREFEITO DO MUNICÍPIO DE JUNDIAI, ESTADO DE SÃO PAULO, NO USO DE SUAS ATRIBUIÇÕES LEGAIS ESPECIALMENTE AS QUE LHE SÃO CONFERIDAS PELA LEI Nº 9872, DE 01 DE DEZEMBRO DE 2022, ART. 4º, § 3º.

CONSIDERANDO NECESSIDADE DE ABERTURA DE CRÉDITO ADICIONAL SUPLEMENTAR POR EXCESSO DE ARRECADAÇÃO, PARA ATENDER DESPESAS COM A DEVOLUÇÃO DE RECURSOS NÃO UTILIZADOS REFERENTE AO CONVÊNIO 633, GES/SSP/EMENDA 027.34748, PARA AQUISIÇÃO DE VIATURAS, PARA A UNIDADE DE SEGURANÇA MUNICIPAL. PROCESSO SEI: 2147/2022. REF. SOLICITAÇÃO 1.249 - UNIDADE DE GESTÃO DE SEGURANÇA MUNICIPAL

PEDIDO REQUISIÇÃO  
REMANEJAMENTO

**DECRETA:**

ART. 1º - FICA ABERTO NO ORÇAMENTO DO MUNICÍPIO, UM CRÉDITO ADICIONAL SUPLEMENTAR NO VALOR DE R\$ 1.682,91 (UM MIL SEISCENTOS E OITENTA E DOIS REAIS E NOVENTA E UM CENTAVOS) NA(S) DOTAÇÃO(ÕES):

19.01.06.181.0193.2029	GERENCIAMENTO DE FROTA DE VEÍCULOS		
4.4.90.93.00	INDENIZAÇÕES E RESTITUIÇÕES		
6815	GES / SSP / EMENDA 027.34748/AQUIS. VIATURA	R\$	1.682,91
	TOTAL....R\$		1.682,91

ART. 2º - A COBERTURA DO CRÉDITO DE QUE TRATA O ART. 1º FAR-SE-Á COM O(S) SEGUINTE(S) RECURSO(S):

**I - RECURSO INDICADO NO ART. 43, § 1.º, INCISO II DA LEI FEDERAL N. 4.320/64...**

ART. 3º - ESTE DECRETO ENTRA EM VIGOR NA DATA DE SUA PUBLICAÇÃO.

LUIZ FERNANDO MACHADO  
PREFEITO MUNICIPAL

JOSÉ ANTONIO PARIMOSCHI  
GESTOR DA UNIDADE DE GOVERNO E FINANÇAS

PUBLICADO E REGISTRADO NA UNIDADE DE GESTÃO DA CASA CIVIL DA PREFEITURA DO MUNICÍPIO DE JUNDIAI, AO(S) VINTE E NOVE DIA(S) DO MÊS DE AGOSTO DO ANO DE DOIS MIL E VINTE E TRÊS.

CARMEN MARTINS JUNCAL TUBINI  
GESTOR DA UNIDADE DA CASA CIVIL  
EM SUBSTITUIÇÃO



**DECRETOS**

**PREFEITURA DO MUNICÍPIO DE JUNDIAÍ**

DECRETO Nº.33.205, DE 28 DE AGOSTO DE 2023.

LUIZ FERNANDO MACHADO, PREFEITO DO MUNICÍPIO DE JUNDIAÍ, ESTADO DE SÃO PAULO, NO USO DE SUAS ATRIBUIÇÕES LEGAIS ESPECIALMENTE AS QUE LHE SÃO CONFERIDAS PELA LEI Nº 9872, DE 01 DE DEZEMBRO DE 2022, ART. 4º.

CONSIDERANDO NECESSIDADE DE ABERTURA DE CRÉDITO ADICIONAL SUPLEMENTAR POR ANULAÇÃO DE DOTAÇÃO PARA ATENDER DESPESAS COM PRESTACÃO DE SERVICOS DE MANUTENÇÃO DE PRÓPRIOS MUNICIPAIS (EQUIPE CIVIL). REPROGRAMAÇÃO DE EQUIPES (14 EQUIPES A PARTIR DE SETEMBRO/2023 E 17 EQUIPES A PARTIR DE DEZEMBRO/2023) SEM IMPACTO NAS METAS CONTIDAS NA LDO E PPA - RI 788.092 - PROCESSO: 6298-8/2021. REF. SOLICITAÇÃO 1.242 - UNIDADE DE GESTÃO DE ADMINIST. E GESTÃO DE PESSOAS

PEDIDO REQUISIÇÃO

REMANEJAMENTO

CONSIDERANDO NECESSIDADE DE ABERTURA DE CRÉDITO ADICIONAL SUPLEMENTAR POR ANULAÇÃO DE DOTAÇÃO PARA ATENDER DESPESAS COM PRESTACÃO DE SERVICOS DE MANUTENÇÃO DE PRÓPRIOS MUNICIPAIS (EQUIPE CIVIL). REPROGRAMAÇÃO DE EQUIPES (14 EQUIPES A PARTIR DE SETEMBRO/2023 E 17 EQUIPES A PARTIR DE DEZEMBRO/2023) SEM IMPACTO NAS METAS CONTIDAS NA LDO E PPA - RI 788.092 - PROCESSO: 6298-8/2021. REF. SOLICITAÇÃO 1.231 - UNIDADE DE GESTÃO DE INFRAEST. E SERVIÇOS PÚBLICOS

PEDIDO REQUISIÇÃO

REMANEJAMENTO

CONSIDERANDO NECESSIDADE DE ABERTURA DE CRÉDITO ADICIONAL SUPLEMENTAR POR ANULAÇÃO DE DOTAÇÃO PARA ATENDER DESPESAS COM PRESTACÃO DE SERVICOS DE MANUTENÇÃO DE PRÓPRIOS MUNICIPAIS (EQUIPE CIVIL). REPROGRAMAÇÃO DE EQUIPES (14 EQUIPES A PARTIR DE SETEMBRO/2023 E 17 EQUIPES A PARTIR DE DEZEMBRO/2023) SEM IMPACTO NAS METAS CONTIDAS NA LDO E PPA - RI 788.092 - PROCESSO: 6298-8/2021. REF. SOLICITAÇÃO 1.232 - UNIDADE DE GESTÃO DE INFRAEST. E SERVIÇOS PÚBLICOS

PEDIDO REQUISIÇÃO

REMANEJAMENTO

**DECRETA:**

ART. 1º - FICA ABERTO NO ORÇAMENTO DO MUNICÍPIO, UM CRÉDITO ADICIONAL SUPLEMENTAR NO VALOR DE R\$ 649.235,97 (SEISCENTOS E QUARENTA E NOVE MIL DUZENTOS E TRINTA E CINCO REAIS E NOVENTA E SETE CENTAVOS) NA(S) DOTAÇÃO(ÕES):

10.01.15.452.0190.2701	GESTÃO OPERACIONAL DOS CENTROS DE SERVIÇOS E UNIDADES DE MANUTENÇÃO		
3.3.90.39.00	OUTROS SERVIÇOS DE TERCEIROS - PESSOA JURÍDICA		
0000	PRÓPRIA	R\$	649.235,97
		TOTAL....R\$	649.235,97

ART. 2º - A COBERTURA DO CRÉDITO DE QUE TRATA O ART. 1º FAR-SE-Á COM O(S) SEGUINTE(S) RECURSO(S):

**I - ANULAÇÃO PARCIAL DA(S) SEGUINTE(S) DOTAÇÃO(ÕES) DO ORÇAMENTO VIGENTE:**

17.01.12.365.0190.2184	GESTÃO DAS AÇÕES DE BENEFÍCIOS - CRECHE		
3.3.90.46.00	AUXÍLIO-ALIMENTAÇÃO		
0000	PRÓPRIA	R\$	457.901,13
0.01.15.451.0186.1499	ESTABILIZAÇÃO DE ENCOSTAS E TALUDES		
4.4.90.51.00	OBRAS E INSTALAÇÕES		
0000	PRÓPRIA	R\$	80.000,00

**PREFEITURA DO MUNICÍPIO DE JUNDIAÍ**

Decreto N. 33.205/2023

0.01.15.451.0186.1500	IMPLANTAÇÃO DE SISTEMAS DE MACRO E MICRODRENAGEM		
4.4.90.30.00	MATERIAL DE CONSUMO		
0000	PRÓPRIA	R\$	100.000,00
0.01.15.451.0186.2704	MANUTENÇÃO E LIMPEZA DO SISTEMA DE DRENAGEM DE ÁGUAS PLUVIAIS		
3.3.90.39.00	OUTROS SERVIÇOS DE TERCEIROS - PESSOA JURÍDICA		
0000	PRÓPRIA	R\$	2.568,70
0.01.15.451.0186.2706	MANUTENÇÃO DE ENCOSTAS E TALUDES		
3.3.90.30.00	MATERIAL DE CONSUMO		
0000	PRÓPRIA	R\$	377,14
3.3.90.39.00	OUTROS SERVIÇOS DE TERCEIROS - PESSOA JURÍDICA		
0000	PRÓPRIA	R\$	2.389,00
10.01.15.452.0186.1511	MODERNIZAÇÃO DA FROTA DE VEÍCULOS, MÁQUINAS E EQUIPAMENTOS		
4.4.90.52.00	EQUIPAMENTOS E MATERIAL PERMANENTE		
0000	PRÓPRIA	R\$	5.000,00
0.01.15.452.0186.1515	EXPANSÃO DA REDE E PONTOS DE ILUMINAÇÃO PÚBLICA		
4.4.90.51.00	OBRAS E INSTALAÇÕES		
0000	PRÓPRIA	R\$	1.000,00
		TOTAL....R\$	649.235,97

ART. 3º - ESTE DECRETO ENTRA EM VIGOR NA DATA DE SUA PUBLICAÇÃO.

LUIZ FERNANDO MACHADO  
PREFEITO MUNICIPAL

JOSÉ ANTONIO PARIMOSCHI  
GESTOR DA UNIDADE DE GOVERNO E FINANÇAS

PUBLICADO E REGISTRADO NA UNIDADE DE GESTÃO DA CASA CIVIL DA PREFEITURA DO MUNICÍPIO DE JUNDIAÍ, AO(S) VINTE E OITO DIA(S) DO MÊS DE AGOSTO DO ANO DE DOIS MIL E VINTE E TRÊS.

CARMEN MARTINS JUNCAL TUBINI  
GESTOR DA UNIDADE DA CASA CIVIL  
EM SUBSTITUIÇÃO





**DECRETOS**

**PREFEITURA DO MUNICÍPIO DE JUNDIAÍ**

DECRETO Nº.33.206, DE 28 DE AGOSTO DE 2023.

LUIZ FERNANDO MACHADO, PREFEITO DO MUNICÍPIO DE JUNDIAÍ, ESTADO DE SÃO PAULO, NO USO DE SUAS ATRIBUIÇÕES LEGAIS ESPECIALMENTE AS QUE LHE SÃO CONFERIDAS PELA LEI Nº 9872, DE 01 DE DEZEMBRO DE 2022, ART. 4º, § 2º.

CONSIDERANDO NECESSIDADE DE ABERTURA DE CRÉDITO ADICIONAL SUPLEMENTAR POR ANULAÇÃO DE DOTAÇÃO PARA ATENDER DESPESAS COM PESSOAL E ENCARGOS. REF. SOLICITAÇÃO 1.238 - UNIDADE DE GESTÃO DE EDUCAÇÃO  
PEDIDO REQUISIÇÃO

REMANEJAMENTO

CONSIDERANDO NECESSIDADE DE ABERTURA DE CRÉDITO ADICIONAL SUPLEMENTAR POR ANULAÇÃO DE DOTAÇÃO PARA ATENDER DESPESAS COM PESSOAL E ENCARGOS. REF. SOLICITAÇÃO 1.239 - UNIDADE GESTÃO DE ASSISTÊNCIA E DESENVOLV. SOCIAL

PEDIDO REQUISIÇÃO

REMANEJAMENTO

CONSIDERANDO NECESSIDADE DE ABERTURA DE CRÉDITO ADICIONAL SUPLEMENTAR POR ANULAÇÃO DE DOTAÇÃO PARA ATENDER DESPESAS COM PESSOAL E ENCARGOS. REF. SOLICITAÇÃO 1.240 - UNIDADE DE GESTÃO DE ESPORTE E LAZER

PEDIDO REQUISIÇÃO

REMANEJAMENTO

**DECRETA:**

ART. 1º - FICA ABERTO NO ORÇAMENTO DO MUNICÍPIO, UM CRÉDITO ADICIONAL SUPLEMENTAR NO VALOR DE R\$ 1.070.000,00 (UM MILHÃO E SETENTA MIL REAIS) NA(S) DOTAÇÃO(ÕES):

13.01.12.365.0195.2151	MANUTENÇÃO DE PESSOAL DO MAGISTÉRIO - EDUCAÇÃO INFANTIL I		
3.1.90.04.00	CONTRATAÇÃO POR TEMPO DETERMINADO		
0000	PRÓPRIA	R\$	210.000,00
13.01.12.365.0195.2152	MANUTENÇÃO DE PESSOAL DO MAGISTÉRIO - EDUCAÇÃO INFANTIL II		
3.1.91.13.00	OBRIGACOES PATRONAIS INTRAORÇAMENTÁRIA		
0000	PRÓPRIA	R\$	750.000,00
3.3.90.49.00	AUXÍLIO-TRANSPORTE		
0000	PRÓPRIA	R\$	90.000,00
15.01.08.244.0199.2946	MANUTENÇÃO DE PESSOAL E ENCARGOS - PROTEÇÃO BÁSICA		
3.1.90.16.00	OUTRAS DESPESAS VARIÁVEIS - PESSOAL CIVIL		
0000	PRÓPRIA	R\$	20.000,00
		TOTAL....R\$	1.070.000,00

ART. 2º - A COBERTURA DO CRÉDITO DE QUE TRATA O ART. 1º FAR-SE-Á COM O(S) SEGUINTE(S) RECURSO(S):

**I - ANULAÇÃO PARCIAL DA(S) SEGUINTE(S) DOTAÇÃO(ÕES) DO ORÇAMENTO VIGENTE:**

3.01.27.812.0192.2007	DESPESAS COM PESSOAL E ENCARGOS		
3.1.90.11.00	VENCIMENTOS E VANTAGENS FIXAS - PESSOAL CIVIL		
0000	PRÓPRIA	R\$	1.070.000,00

**PREFEITURA DO MUNICÍPIO DE JUNDIAÍ**

Decreto N. 33.206/2023

TOTAL....R\$ 1.070.000,00

ART. 3º - ESTE DECRETO ENTRA EM VIGOR NA DATA DE SUA PUBLICAÇÃO.

LUIZ FERNANDO MACHADO  
PREFEITO MUNICIPAL

JOSÉ ANTONIO PARIMOSCHI  
GESTOR DA UNIDADE DE GOVERNO E FINANÇAS

PUBLICADO E REGISTRADO NA UNIDADE DE GESTÃO DA CASA CIVIL DA PREFEITURA DO MUNICÍPIO DE JUNDIAÍ, AO(S) VINTE E OITO DIA(S) DO MÊS DE AGOSTO DO ANO DE DOIS MIL E VINTE E TRÊS.

CARMEN MARTINS JUNCAL TUBINI  
GESTOR DA UNIDADE DA CASA CIVIL  
EM SUBSTITUIÇÃO

**DECRETO Nº 33.221, DE 29 DE AGOSTO DE 2023**

*Dispõe sobre o Plano de Contratações Anual - PCA, de acordo com o art. 12, inciso VII, da Lei nº 14.133, de 1º de abril de 2021, no âmbito da Administração Pública Direta do Município de Jundiaí.*

LUIZ FERNANDO MACHADO, Prefeito do Município de Jundiaí, Estado de São Paulo, no uso de suas atribuições legais, face ao que consta do Processo Eletrônico SEI nº PMJ.0023374/2023 e, tendo em vista o disposto na Lei nº 14.133, de 1º de abril de 2021, -----

**DECRETA:**

**CAPÍTULO I  
DISPOSIÇÕES PRELIMINARES**

Objeto e âmbito de aplicação

Art. 1º Este Decreto regulamenta o inciso VII do *caput* do art. 12 da Lei nº 14.133, de 1º de abril de 2021, para dispor sobre o **PLANO DE CONTRATAÇÕES ANUAL**, no âmbito da Administração Pública Direta do Município de Jundiaí.

Definições

Art. 2º Para fins do disposto neste Decreto, considera-se:

I - autoridade competente: agente público com poder de decisão indicado formalmente como responsável por autorizar as licitações, os contratos ou a ordenação de despesas realizados no âmbito da Unidade de Gestão, ou, ainda, por encaminhar os processos de contratação para providências junto à Unidade de Gestão de Administração e Gestão de Pessoas (UGAGP);

II - requisitante: Unidade de Gestão responsável por identificar a necessidade de contratação de bens, serviços e obras e requerê-la;

III - área técnica: agente ou Unidade com conhecimento técnico-operacional sobre o objeto demandado, responsável por analisar os documentos de formalização de demanda, e promover a agregação de valor e a compilação de necessidades de mesma natureza;



## DECRETOS

IV - documento de formalização de demanda: documento que fundamenta o Plano de Contratações Anual, em que a área requisitante evidencia e detalha a necessidade de contratação;

V - plano de contratações anual: documento que consolida as demandas que as Unidades de Gestão planejam contratar no exercício subsequente ao de sua elaboração;

VI - setor de contratações: setor da UGAGP responsável pelo planejamento, pela coordenação e pelo acompanhamento das ações destinadas às contratações, no âmbito da Prefeitura de Jundiaí; e

VII - SIIM: ferramenta informatizada integrante da plataforma do Sistema Integrado de Informações Municipais, para registro das informações necessárias à confecção do plano.

§ 1º Os papéis de requisitante e de área técnica poderão ser exercidos pelo mesmo agente público ou Unidade, desde que, no exercício dessas atribuições, detenha conhecimento técnico-operacional sobre o objeto demandado, observado o disposto no inciso III do *caput*.

§ 2º A definição dos requisitantes e das áreas técnicas não ensejará, obrigatoriamente, a criação de novas estruturas nas unidades organizacionais das Unidades de Gestão.

Sistema de Planejamento e Gerenciamento de Contratações

Art. 3º O Plano de Contratações Anual será elaborado com base nas informações fornecidas pelas Unidades de Gestão da Prefeitura, por meio de representantes das Unidades, devidamente nomeados por Portaria, sob a coordenação da UGAGP.

### CAPÍTULO II DO FUNDAMENTO

Objetivos

Art. 4º A elaboração do Plano de Contratações Anual pelas Unidades de Gestão tem como objetivos:

I - racionalizar as contratações das unidades administrativas de sua competência, por meio da promoção de contratações centralizadas e compartilhadas, a fim de obter economia de escala, padronização de produtos e serviços e redução de custos processuais;

II - garantir o alinhamento com o planejamento estratégico e com outros instrumentos de governança existentes;

III - subsidiar a elaboração das leis orçamentárias;

IV - evitar o fracionamento de despesas; e

V - sinalizar intenções ao mercado fornecedor, de forma a aumentar o diálogo potencial com o mercado e incrementar a competitividade.

### CAPÍTULO III DA ELABORAÇÃO

Diretrizes

Art. 5º As Unidades de Gestão irão dispor informações sobre suas necessidades, a constar do Plano de Contratações Anual, em data a ser definida, por meio de emissão de instrução normativa, pela UGAGP, os quais conterão todas as contratações que pretendem realizar no exercício subsequente.

Parágrafo único. O período de que trata o *caput* compreenderá a elaboração, a consolidação e a aprovação do Plano de Contratações

Anual, pelos órgãos e pelas entidades.

Exceções

Art. 6º Ficam dispensadas de registro no Plano de Contratações Anual:

I - as informações classificadas como sigilosas, nos termos do disposto na Lei nº 12.527, de 18 de novembro de 2011, ou abrangidas pelas demais hipóteses legais de sigilo;

II - as hipóteses previstas nos incisos VI, VII e VIII do *caput* do art. 75 da Lei nº 14.133, de 2021; e

III - as pequenas compras e a prestação de serviços de pronto pagamento, de que trata o § 2º do art. 95 da Lei nº 14.133, de 2021.

Parágrafo único. Na hipótese de classificação parcial das informações de que trata o inciso I do *caput*, as partes não classificadas como sigilosas serão cadastradas no plano, quando couber.

Procedimentos

Art. 7º Para elaboração do Plano de Contratações Anual, o requisitante preencherá o documento para formalização de demanda, com as seguintes informações:

I - justificativa da necessidade da contratação;

II - descrição sucinta do objeto;

III - quantidade a ser contratada, quando couber, considerada a expectativa de consumo anual;

IV - estimativa preliminar do valor da contratação, por meio de procedimento simplificado de verificação de mercado, conforme orientações da UGAGP;

V - indicação da data pretendida para a conclusão da contratação, a fim de não gerar prejuízos ou descontinuidade das atividades da Unidade de Gestão;

VI - grau de prioridade da compra ou da contratação em baixo, médio ou alto, de acordo com a metodologia estabelecida pela Unidade de Gestão contratante;

VII - indicação de vinculação ou dependência com o objeto de outro documento de formalização de demanda para a sua execução, com vistas a determinar a sequência em que as contratações deverão ser realizadas; e

VIII - nome da área requisitante ou técnica com a identificação do responsável.

Parágrafo único. Para cumprimento do disposto no *caput*, as Unidades de Gestão deverão observar a codificação mínima de subgrupos de materiais constante do sistema de cadastro, ou outra indicação, conforme o caso.

Art. 8º O documento de formalização de demanda poderá, se houver necessidade, ser remetido pelo requisitante à área técnica para fins de análise, complementação das informações, compilação de demandas e padronização.

Art. 9º As informações de que trata o art. 7º serão formalizadas em prazo a ser determinado por meio de emissão de instrução normativa, pela UGAGP.

Consolidação



## DECRETOS

Art. 10. Encerrado o prazo disposto no art. 9º, o setor de contratações consolidará as demandas encaminhadas pelos requisitantes ou pelas áreas técnicas e adotará as medidas necessárias para:

I - agregar, sempre que possível, os documentos de formalização de demanda com objetos de mesma natureza com vistas à racionalização de esforços de contratação e a economia de escala;

II - adequar e consolidar o Plano de Contratações Anual, observado o disposto no art. 4º; e

III - elaborar o calendário de contratação, por grau de prioridade da demanda, consideradas a data estimada para o início do processo de contratação e a disponibilidade orçamentária e financeira.

§ 1º O prazo para tramitação do processo de contratação ao setor de contratações constará do calendário de que trata o inciso III do *caput*.

§ 2º O processo de contratação de que trata o § 1º será acompanhado de estudo técnico preliminar, termo de referência, anteprojeto e/ou projeto básico, conforme o caso, considerado o tempo necessário para realizar o procedimento ante a disponibilidade da força de trabalho na instrução do processo.

§ 3º Após a consolidação do plano pelo setor de contratações, este será encaminhado para aprovação da autoridade competente, em prazo a ser definido por meio de emissão de instrução normativa, pela UGAGP.

### CAPÍTULO IV DA APROVAÇÃO

Autoridade competente e divulgação.

Art. 11. A autoridade competente poderá reprovar itens do Plano de Contratações Anual ou devolvê-lo ao setor de contratações, se necessário, para realizar adequações junto às áreas requisitantes ou técnicas, em prazo a ser definido por meio de emissão de instrução normativa, pela UGAGP.

Parágrafo único. O plano de contratações anual aprovado pela autoridade competente será disponibilizado no sítio oficial da Prefeitura de Jundiaí - Sistema Compra Aberta, e no Portal Nacional de Contratações Públicas.

### CAPÍTULO V DA REVISÃO E DA ALTERAÇÃO

Inclusão, exclusão ou redimensionamento

Art. 12. Durante o ano de sua elaboração, o Plano de Contratações Anual poderá ser revisado e alterado por meio de inclusão, exclusão ou redimensionamento de itens, nos prazos estabelecidos pela UGAGP.

Parágrafo único. Nas hipóteses deste artigo, as alterações no Plano de Contratações Anual serão aprovadas pela autoridade competente, em prazo a ser definido por meio de emissão de instrução normativa, pela UGAGP.

Art. 13. Durante o ano de sua execução, o Plano de Contratações Anual poderá ser alterado, por meio de justificativa aprovada pela autoridade competente.

Parágrafo único. O Plano de Contratações Anual atualizado e aprovado pela autoridade competente será disponibilizado nos meios elencados no parágrafo único do art. 11.

### CAPÍTULO VI DA EXECUÇÃO

Compatibilização da demanda

Art. 14. O setor de contratações verificará se as demandas encaminhadas constam do Plano de Contratações Anual anteriormente à sua execução.

Parágrafo único. As demandas que não constarem do Plano de Contratações Anual ensejarão a sua revisão, caso justificadas, observado o disposto no art. 13.

Art. 15. As demandas constantes do Plano de Contratações Anual serão formalizadas em processo de contratação e encaminhadas ao setor de contratações com a antecedência necessária ao cumprimento dos prazos de contratação, em conformidade com o disposto no inciso V do *caput* do art. 7º e do § 1º do art. 10.

### CAPÍTULO VII DISPOSIÇÕES FINAIS

Orientações gerais

Art. 16. As Unidades de Gestão responderão administrativa, civil e penalmente por ato ou fato que caracterize o uso indevido de senhas de acesso ou que transgrida as normas de segurança instituídas no sistema informatizado de disponibilização de demandas.

Parágrafo único. As Unidades de Gestão assegurarão o sigilo e a integridade dos dados e das informações constantes do sistema, e o protegerão contra danos e utilizações indevidas ou desautorizadas.

Art. 17. O setor de contratações da UGAGP poderá, desde que devidamente justificado, dispensar a aplicação do disposto neste Decreto ao que for incompatível com a sua forma de atuação, observados os princípios gerais de licitação e a legislação pertinente.

Art. 18. Não se aplicam as disposições deste Decreto aos procedimentos administrativos autuados ou registrados em conformidade com a Lei nº 8.666, de 21 de junho de 1993, a Lei nº 10.520, de 17 de julho de 2002, e a Lei nº 12.462, de 04 de agosto de 2011.

Art. 19. A UGAGP editará normas e instruções complementares para a execução do disposto neste Decreto.

Disposições Transitórias

Art. 20. A elaboração do Plano de Contratações Anual pelas Unidades de Gestão será obrigatório a partir do exercício de 2024, nos termos deste Decreto.

§ 1º Para o exercício de 2023, poderá ser elaborado Plano de Contratações Anual, para execução no exercício de 2024, por meio de projeto piloto conduzido pela UGAGP.

§ 2º Na hipótese de que trata o § 1º deste artigo, a íntegra do projeto piloto será disponibilizado no sítio oficial da Prefeitura de Jundiaí - Sistema Compra Aberta.

LUIZ FERNANDO MACHADO  
Prefeito Municipal

SIMONE ZANOTELLO DE OLIVEIRA  
Gestora da Unidade de Administração e Gestão de Pessoas

Registrado na Unidade de Gestão da Casa Civil do Município de Jundiaí, aos vinte e nove dias do mês de agosto do ano de dois mil e vinte e três, e publicado na Imprensa Oficial do Município.

CARMEN MARTINS JUNCAL TUBINI  
Respondendo pela Unidade de Gestão da Casa Civil



**DECRETOS**

**PREFEITURA DO MUNICÍPIO DE JUNDIAÍ**

DECRETO Nº.33.208, DE 29 DE AGOSTO DE 2023.

LUIZ FERNANDO MACHADO, PREFEITO DO MUNICÍPIO DE JUNDIAÍ, ESTADO DE SÃO PAULO, NO USO DE SUAS ATRIBUIÇÕES LEGAIS ESPECIALMENTE AS QUE LHE SÃO CONFERIDAS PELA LEI Nº 9872, DE 01 DE DEZEMBRO DE 2022, ART. 4º.

CONSIDERANDO NECESSIDADE DE ABERTURA DE CRÉDITO ADICIONAL SUPLEMENTAR POR ANULAÇÃO DE DOTAÇÃO, PARA COBERTURA DE DESPESA COM PREMIAÇÃO COM O FESTIVAL DE MÚSICAS, REQUISIÇÕES 791.849, 791.865 E 791.918, SEM IMPACTO NAS METAS CONTIDAS NA LDO E PPA. REF. SOLICITAÇÃO 1.236 - UNIDADE DE GESTÃO DE CULTURA  
PEDIDO REQUISIÇÃO  
REMANEJAMENTO

**DECRETA:**

ART. 1º - FICA ABERTO NO ORÇAMENTO DO MUNICÍPIO, UM CRÉDITO ADICIONAL SUPLEMENTAR NO VALOR DE R\$ 11.500,00 (ONZE MIL QUINHENTOS REAIS) NA(S) DOTAÇÃO(ÕES):

22.01.13.392.0194.2011	FOMENTO DE POLÍTICAS CULTURAIS		
3.3.90.31.00	P R E M I A C O E S CULT.,ARTIST.,CIENTIF.,DESP.E OUTRAS		
0000	PRÓPRIA		
		R\$	11.500,00
		TOTAL....R\$	11.500,00

ART. 2º - A COBERTURA DO CRÉDITO DE QUE TRATA O ART. 1º FAR-SE-Á COM O(S) SEGUINTE(S) RECURSO(S):

**I - ANULAÇÃO PARCIAL DA(S) SEGUINTE(S) DOTAÇÃO(ÕES) DO ORÇAMENTO VIGENTE:**

22.01.13.392.0201.2410	FOMENTO DE POLÍTICAS CULTURAIS PARA A INFÂNCIA E JUVENTUDE		
3.3.90.31.00	P R E M I A C O E S CULT.,ARTIST.,CIENTIF.,DESP.E OUTRAS		
0000	PRÓPRIA		
		R\$	11.500,00
		TOTAL....R\$	11.500,00

ART. 3º - ESTE DECRETO ENTRA EM VIGOR NA DATA DE SUA PUBLICAÇÃO.

LUIZ FERNANDO MACHADO  
PREFEITO MUNICIPAL

JOSÉ ANTONIO PARIMOSCHI  
GESTOR DA UNIDADE DE GOVERNO E FINANÇAS

PUBLICADO E REGISTRADO NA UNIDADE DE GESTÃO DA CASA CIVIL DA PREFEITURA DO MUNICÍPIO DE JUNDIAÍ, AO(S) VINTE E NOVE DIA(S) DO MÊS DE AGOSTO DO ANO DE DOIS MIL E VINTE E TRÊS.

CARMEN MARTINS JUNCAL TUBINI  
GESTOR DA UNIDADE DA CASA CIVIL  
EM SUBSTITUIÇÃO

**PREFEITURA DO MUNICÍPIO DE JUNDIAÍ**

DECRETO Nº.33.209, DE 29 DE AGOSTO DE 2023.

LUIZ FERNANDO MACHADO, PREFEITO DO MUNICÍPIO DE JUNDIAÍ, ESTADO DE SÃO PAULO, NO USO DE SUAS ATRIBUIÇÕES LEGAIS ESPECIALMENTE AS QUE LHE SÃO CONFERIDAS PELA LEI Nº 9872, DE 01 DE DEZEMBRO DE 2022, ART. 4º, § 1º E 2º.

CONSIDERANDO NECESSIDADE DE ABERTURA DE CRÉDITO ADICIONAL SUPLEMENTAR POR ANULAÇÃO DE DOTAÇÃO, PARA ATENDER DESPESAS COM GÊNEROS ALIMENTÍCIOS DESTINADOS ÀS UNIDADES ESCOLARES DO SISTEMA MUNICIPAL DE ENSINO. PROCESSO SEI PMJ 8.609/2023. REF. SOLICITAÇÃO 1.218 - UNIDADE DE GESTÃO DE EDUCAÇÃO  
PEDIDO REQUISIÇÃO  
REMANEJAMENTO

**DECRETA:**

ART. 1º - FICA ABERTO NO ORÇAMENTO DO MUNICÍPIO, UM CRÉDITO ADICIONAL SUPLEMENTAR NO VALOR DE R\$ 389.199,94 (TREZENTOS E OITENTA E NOVE MIL CENTO E NOVENTA E NOVE REAIS E NOVENTA E QUATRO CENTAVOS) NA(S) DOTAÇÃO(ÕES):

13.01.12.306.0191.2772	NUTRIÇÃO ESCOLAR		
3.3.90.30.00	MATERIAL DE CONSUMO		
6108	QUOTA DO SALARIO EDUCACAO		
		R\$	389.199,94
		TOTAL....R\$	389.199,94

ART. 2º - A COBERTURA DO CRÉDITO DE QUE TRATA O ART. 1º FAR-SE-Á COM O(S) SEGUINTE(S) RECURSO(S):

**I - ANULAÇÃO PARCIAL DA(S) SEGUINTE(S) DOTAÇÃO(ÕES) DO ORÇAMENTO VIGENTE:**

3.01.12.306.0191.2772	NUTRIÇÃO ESCOLAR		
3.3.90.39.00	OUTROS SERVIÇOS DE TERCEIROS - PESSOA JURÍDICA		
6108	QUOTA DO SALARIO EDUCACAO		
		R\$	389.199,94
		TOTAL....R\$	389.199,94

ART. 3º - ESTE DECRETO ENTRA EM VIGOR NA DATA DE SUA PUBLICAÇÃO.

LUIZ FERNANDO MACHADO  
PREFEITO MUNICIPAL

JOSÉ ANTONIO PARIMOSCHI  
GESTOR DA UNIDADE DE GOVERNO E FINANÇAS

PUBLICADO E REGISTRADO NA UNIDADE DE GESTÃO DA CASA CIVIL DA PREFEITURA DO MUNICÍPIO DE JUNDIAÍ, AO(S) VINTE E NOVE DIA(S) DO MÊS DE AGOSTO DO ANO DE DOIS MIL E VINTE E TRÊS.

CARMEN MARTINS JUNCAL TUBINI  
GESTOR DA UNIDADE DA CASA CIVIL  
EM SUBSTITUIÇÃO



**DECRETOS**

**PREFEITURA DO MUNICÍPIO DE JUNDIAÍ**

DECRETO Nº.33.210, DE 29 DE AGOSTO DE 2023.

LUIZ FERNANDO MACHADO, PREFEITO DO MUNICÍPIO DE JUNDIAÍ, ESTADO DE SÃO PAULO, NO USO DE SUAS ATRIBUIÇÕES LEGAIS ESPECIALMENTE AS QUE LHE SÃO CONFERIDAS PELA LEI Nº 9872, DE 01 DE DEZEMBRO DE 2022, ART. 4º, § 1º.

CONSIDERANDO NECESSIDADE DE ABERTURA DE CRÉDITO ADICIONAL SUPLEMENTAR POR ANULAÇÃO DE DOTAÇÃO, PARA ATENDER DESPESAS COM SERVIÇO DE PINTURA DE UNIDADES ESCOLARES DO SISTEMA MUNICIPAL DE ENSINO. PROCESSO 8.011-1/2022 E PROCESSO SEI PMJ 28.765/2023. REF. SOLICITAÇÃO 1.228 - UNIDADE DE GESTÃO DE EDUCAÇÃO

PEDIDO REQUISIÇÃO 791.596  
REMANEJAMENTO

CONSIDERANDO NECESSIDADE DE ABERTURA DE CRÉDITO ADICIONAL SUPLEMENTAR POR ANULAÇÃO DE DOTAÇÃO, PARA ATENDER DESPESAS COM SERVIÇO DE PINTURA DE UNIDADES ESCOLARES DO SISTEMA MUNICIPAL DE ENSINO. PROCESSO 8.011-1/2022 E PROCESSO SEI PMJ 28.765/2023. REF. SOLICITAÇÃO 1.229 - UNIDADE DE GESTÃO DE EDUCAÇÃO

PEDIDO REQUISIÇÃO 791.610  
REMANEJAMENTO

**DECRETA:**

ART. 1º - FICA ABERTO NO ORÇAMENTO DO MUNICÍPIO, UM CRÉDITO ADICIONAL SUPLEMENTAR NO VALOR DE R\$ 231.577,57 (DUZENTOS E TRINTA E UM MIL QUINHENTOS E SETENTA E SETE REAIS E CINQUENTA E SETE CENTAVOS) NA(S) DOTAÇÃO(ÕES):

13.01.12.361.0196.2776	ENSINO FUNDAMENTAL: ESCOLA INOVADORA	R\$	231.577,57
3.3.90.39.00	OUTROS SERVIÇOS DE TERCEIROS - PESSOA JURÍDICA		
0000	PRÓPRIA		
	TOTAL....R\$		231.577,57

ART. 2º - A COBERTURA DO CRÉDITO DE QUE TRATA O ART. 1º FAR-SE-Á COM O(S) SEGUINTE(S) RECURSO(S):

**I - ANULAÇÃO PARCIAL DA(S) SEGUINTE(S) DOTAÇÃO(ÕES) DO ORÇAMENTO VIGENTE:**

3.01.12.361.0196.2776	ENSINO FUNDAMENTAL: ESCOLA INOVADORA	R\$	231.577,57
3.3.90.36.00	OUTROS SERVIÇOS DE TERCEIROS - PESSOA FÍSICA		
0000	PRÓPRIA		
	TOTAL....R\$		231.577,57

ART. 3º - ESTE DECRETO ENTRA EM VIGOR NA DATA DE SUA PUBLICAÇÃO.

LUIZ FERNANDO MACHADO  
PREFEITO MUNICIPAL

JOSÉ ANTONIO PARIMOSCHI  
GESTOR DA UNIDADE DE GOVERNO E FINANÇAS

PUBLICADO E REGISTRADO NA UNIDADE DE GESTÃO DA CASA CIVIL DA PREFEITURA DO MUNICÍPIO DE JUNDIAÍ, AO(S) VINTE E NOVE DIA(S) DO MÊS DE AGOSTO DO ANO DE DOIS MIL E VINTE E TRÊS.

CARMEN MARTINS JUNCAL TUBINI  
GESTOR DA UNIDADE DA CASA CIVIL  
EM SUBSTITUIÇÃO

**PREFEITURA DO MUNICÍPIO DE JUNDIAÍ**

DECRETO Nº.33.211, DE 29 DE AGOSTO DE 2023.

LUIZ FERNANDO MACHADO, PREFEITO DO MUNICÍPIO DE JUNDIAÍ, ESTADO DE SÃO PAULO, NO USO DE SUAS ATRIBUIÇÕES LEGAIS ESPECIALMENTE AS QUE LHE SÃO CONFERIDAS PELA LEI Nº 9872, DE 01 DE DEZEMBRO DE 2022, ART. 4º, § 3º.

CONSIDERANDO NECESSIDADE DE ABERTURA DE CRÉDITO ADICIONAL SUPLEMENTAR POR SUPERÁVIT FINANCEIRO, PARA COBERTURA DE DESPESA DE BOLSA AUXÍLIO PARA O PROJETO RESSIGNIFICANDO HISTÓRIAS FUNDAMENTADA NA LEI Nº 9.891, DE 24 DE FEVEREIRO DE 2023. PROCESSO SEI: 0008021/2022. REF. SOLICITAÇÃO 1.237 - UNIDADE GESTÃO DE ASSISTÊNCIA E DESENVOLV. SOCIAL

PEDIDO REQUISIÇÃO  
REMANEJAMENTO

**DECRETA:**

ART. 1º - FICA ABERTO NO ORÇAMENTO DO MUNICÍPIO, UM CRÉDITO ADICIONAL SUPLEMENTAR NO VALOR DE R\$ 65.000,00 (SESSENTA E CINCO MIL REAIS) NA(S) DOTAÇÃO(ÕES):

15.01.08.243.0199.2102	GESTÃO DAS AÇÕES DO FMDCA - FUNDO DIREITOS DA CRIANÇA E DO ADOLESCENTE	R\$	65.000,00
3.3.90.48.00	OUTROS AUXÍLIOS FINANCEIROS A PESSOAS FÍSICAS		
5104	FUNDO MUNIC.DIREITOS DA CRIANÇA E ADOLESC.-DOACOES		
	TOTAL....R\$		65.000,00

ART. 2º - A COBERTURA DO CRÉDITO DE QUE TRATA O ART. 1º FAR-SE-Á COM O(S) SEGUINTE(S) RECURSO(S):

**I - RECURSO INDICADO NO ART. 43, § 1º, INCISO I DA LEI FEDERAL N. 4.320/64...**

ART. 3º - ESTE DECRETO ENTRA EM VIGOR NA DATA DE SUA PUBLICAÇÃO.

LUIZ FERNANDO MACHADO  
PREFEITO MUNICIPAL

JOSÉ ANTONIO PARIMOSCHI  
GESTOR DA UNIDADE DE GOVERNO E FINANÇAS

PUBLICADO E REGISTRADO NA UNIDADE DE GESTÃO DA CASA CIVIL DA PREFEITURA DO MUNICÍPIO DE JUNDIAÍ, AO(S) VINTE E NOVE DIA(S) DO MÊS DE AGOSTO DO ANO DE DOIS MIL E VINTE E TRÊS.

CARMEN MARTINS JUNCAL TUBINI  
GESTOR DA UNIDADE DA CASA CIVIL  
EM SUBSTITUIÇÃO



**DECRETOS**

**PREFEITURA DO MUNICÍPIO DE JUNDIAÍ**

DECRETO Nº.33.212, DE 29 DE AGOSTO DE 2023.

LUIZ FERNANDO MACHADO, PREFEITO DO MUNICÍPIO DE JUNDIAÍ, ESTADO DE SÃO PAULO, NO USO DE SUAS ATRIBUIÇÕES LEGAIS ESPECIALMENTE AS QUE LHE SÃO CONFERIDAS PELA LEI Nº 9872, DE 01 DE DEZEMBRO DE 2022, ART. 4º, § 3º.

CONSIDERANDO NECESSIDADE DE ABERTURA DE CRÉDITO ADICIONAL SUPLEMENTAR POR EXCESSO DE ARRECADAÇÃO, PARA ATENDER DESPESAS COM GÊNEROS ALIMENTÍCIOS DESTINADOS ÀS UNIDADES ESCOLARES. PROCESSO SEI PMJ 17.549/2022. REF. SOLICITAÇÃO 1.223 - UNIDADE DE GESTÃO DE EDUCAÇÃO

PEDIDO REQUISIÇÃO  
REMANEJAMENTO

**DECRETA:**

ART. 1º - FICA ABERTO NO ORÇAMENTO DO MUNICÍPIO, UM CRÉDITO ADICIONAL SUPLEMENTAR NO VALOR DE R\$ 831.860,73 (OITOCENTOS E TRINTA E UM MIL OITOCENTOS E SESENTA REAIS E SETENTA E TRÊS CENTAVOS) NA(S) DOTAÇÃO(ÕES):

13.01.12.306.0191.2772	NUTRIÇÃO ESCOLAR		
3.3.90.30.00	MATERIAL DE CONSUMO		
6106	SEE/MERENDA ESCOLAR		
		R\$	831.860,73
		TOTAL....R\$	831.860,73

ART. 2º - A COBERTURA DO CRÉDITO DE QUE TRATA O ART. 1º FAR-SE-Á COM O(S) SEGUINTE(S) RECURSO(S):

**I - RECURSO INDICADO NO ART. 43, § 1º, INCISO II DA LEI FEDERAL N. 4.320/64...**

ART. 3º - ESTE DECRETO ENTRA EM VIGOR NA DATA DE SUA PUBLICAÇÃO.

LUIZ FERNANDO MACHADO  
PREFEITO MUNICIPAL

JOSÉ ANTONIO PARIMOSCHI  
GESTOR DA UNIDADE DE GOVERNO E FINANÇAS

PUBLICADO E REGISTRADO NA UNIDADE DE GESTÃO DA CASA CIVIL DA PREFEITURA DO MUNICÍPIO DE JUNDIAÍ, AO(S) VINTE E NOVE DIA(S) DO MÊS DE AGOSTO DO ANO DE DOIS MIL E VINTE E TRÊS.

CARMEN MARTINS JUNCAL TUBINI  
GESTOR DA UNIDADE DA CASA CIVIL  
EM SUBSTITUIÇÃO

**PREFEITURA DO MUNICÍPIO DE JUNDIAÍ**

DECRETO Nº.33.213, DE 29 DE AGOSTO DE 2023.

LUIZ FERNANDO MACHADO, PREFEITO DO MUNICÍPIO DE JUNDIAÍ, ESTADO DE SÃO PAULO, NO USO DE SUAS ATRIBUIÇÕES LEGAIS ESPECIALMENTE AS QUE LHE SÃO CONFERIDAS PELA LEI Nº 9872, DE 01 DE DEZEMBRO DE 2022, ART. 4º, § 1º.

CONSIDERANDO NECESSIDADE DE ABERTURA DE CRÉDITO ADICIONAL SUPLEMENTAR COM RECURSOS PROVENIENTES DE EXCESSO DE ARRECADAÇÃO, PARA ATENDER DESPESAS COM A PRORROGAÇÃO DO CONVÊNIO Nº 24/2022, PARA PROCESSAMENTO E ANÁLISE DOS EXAMES DE PATOLOGIA CLÍNICA, REFERENTE AO AUXÍLIO FINANCEIRO PREVISTO NA LEI COMPLEMENTAR Nº 197 DE 07 DE DEZEMBRO 2022 - SEI Nº 13.269/2022. REF. SOLICITAÇÃO 1.180 - UNIDADE DE GESTÃO DE PROMOÇÃO DA SAÚDE

PEDIDO 3.386 REQUISIÇÃO  
REMANEJAMENTO

CONSIDERANDO NECESSIDADE DE ABERTURA DE CRÉDITO ADICIONAL SUPLEMENTAR COM RECURSOS PROVENIENTES DE EXCESSO DE ARRECADAÇÃO, PARA ATENDER DESPESAS COM PARTE DO PE 3388, REFERENTE A PRORROGAÇÃO DO CONVÊNIO Nº 24/2022, PARA PROCESSAMENTO E ANÁLISE DOS EXAMES DE PATOLOGIA CLÍNICA, REFERENTE AO AUXÍLIO FINANCEIRO PREVISTO NA LEI COMPLEMENTAR Nº 197 DE 07 DE DEZEMBRO 2022. PROCESSO SEI Nº 13.269/2022. REF. SOLICITAÇÃO 1.183 - UNIDADE DE GESTÃO DE PROMOÇÃO DA SAÚDE

PEDIDO REQUISIÇÃO  
REMANEJAMENTO

CONSIDERANDO NECESSIDADE DE ABERTURA DE CRÉDITO ADICIONAL SUPLEMENTAR COM RECURSOS PROVENIENTES DE EXCESSO DE ARRECADAÇÃO, PARA ATENDER DESPESAS COM PARTE DO PE 3389, REFERENTE A PRORROGAÇÃO DO CONVÊNIO Nº 24/2022, PARA PROCESSAMENTO E ANÁLISE DOS EXAMES DE PATOLOGIA CLÍNICA, REFERENTE AO AUXÍLIO FINANCEIRO PREVISTO NA LEI COMPLEMENTAR Nº 197 DE 07 DE DEZEMBRO 2022. PROCESSO SEI Nº 13.269/2022. REF. SOLICITAÇÃO 1.186 - UNIDADE DE GESTÃO DE PROMOÇÃO DA SAÚDE

PEDIDO REQUISIÇÃO  
REMANEJAMENTO

CONSIDERANDO NECESSIDADE DE ABERTURA DE CRÉDITO ADICIONAL SUPLEMENTAR COM RECURSOS PROVENIENTES DE EXCESSO DE ARRECADAÇÃO, PARA ATENDER DESPESAS COM PARTE DO PE 3391, REFERENTE A PRORROGAÇÃO DO CONVÊNIO Nº 24/2022, PARA PROCESSAMENTO E ANÁLISE DOS EXAMES DE PATOLOGIA CLÍNICA, REFERENTE AO AUXÍLIO FINANCEIRO PREVISTO NA LEI COMPLEMENTAR Nº 197 DE 07 DE DEZEMBRO 2022. PROCESSO SEI Nº 13.269/2022. REF. SOLICITAÇÃO 1.189 - UNIDADE DE GESTÃO DE PROMOÇÃO DA SAÚDE

PEDIDO REQUISIÇÃO  
REMANEJAMENTO

CONSIDERANDO NECESSIDADE DE ABERTURA DE CRÉDITO ADICIONAL SUPLEMENTAR COM RECURSOS PROVENIENTES DE EXCESSO DE ARRECADAÇÃO, PARA ATENDER DESPESAS COM PARTE DO PE 3392, REFERENTE A PRORROGAÇÃO DO CONVÊNIO Nº 24/2022, PARA PROCESSAMENTO E ANÁLISE DOS EXAMES DE PATOLOGIA CLÍNICA, REFERENTE AO AUXÍLIO FINANCEIRO PREVISTO NA LEI COMPLEMENTAR Nº 197 DE 07 DE DEZEMBRO 2022. PROCESSO SEI Nº 13.269/2022. REF. SOLICITAÇÃO 1.191 - UNIDADE DE GESTÃO DE PROMOÇÃO DA SAÚDE

PEDIDO REQUISIÇÃO  
REMANEJAMENTO

CONSIDERANDO NECESSIDADE DE ABERTURA DE CRÉDITO ADICIONAL SUPLEMENTAR COM RECURSOS PROVENIENTES DE EXCESSO DE ARRECADAÇÃO, PARA ATENDER DESPESAS COM PARTE DO PE 3398, REFERENTE A PRORROGAÇÃO DO CONVÊNIO Nº 24/2022, PARA PROCESSAMENTO E ANÁLISE DOS EXAMES DE PATOLOGIA CLÍNICA, REFERENTE AO AUXÍLIO FINANCEIRO PREVISTO NA LEI COMPLEMENTAR Nº 197 DE 07 DE DEZEMBRO 2022. PROCESSO SEI Nº 13.269/2022. REF. SOLICITAÇÃO 1.193 - UNIDADE DE GESTÃO DE PROMOÇÃO DA SAÚDE

PEDIDO REQUISIÇÃO



**DECRETOS**

**PREFEITURA DO MUNICÍPIO DE JUNDIAÍ**  
Decreto N. 33.213/2023

REMANEJAMENTO

CONSIDERANDO NECESSIDADE DE ABERTURA DE CRÉDITO ADICIONAL SUPLEMENTAR COM RECURSOS PROVENIENTES DE EXCESSO DE ARRECADAÇÃO, PARA ATENDER DESPESAS COM PARTE DO PE 3415, REFERENTE A PRORROGAÇÃO DO CONVÊNIO Nº 24/2022, PARA PROCESSAMENTO E ANÁLISE DOS EXAMES DE PATOLOGIA CLÍNICA, REFERENTE AO AUXÍLIO FINANCEIRO PREVISTO NA LEI COMPLEMENTAR Nº 197 DE 07 DE DEZEMBRO 2022. PROCESSO SEI Nº 13.269/2022. REF. SOLICITAÇÃO 1.195 - UNIDADE DE GESTÃO DE PROMOÇÃO DA SAÚDE

PEDIDO REQUISIÇÃO

REMANEJAMENTO

CONSIDERANDO NECESSIDADE DE ABERTURA DE CRÉDITO ADICIONAL SUPLEMENTAR COM RECURSOS PROVENIENTES DE EXCESSO DE ARRECADAÇÃO, PARA ATENDER DESPESAS COM PRORROGAÇÃO DO CONVÊNIO Nº 24/2022, PARA PROCESSAMENTO E ANÁLISE DOS EXAMES DE PATOLOGIA CLÍNICA, ATRAVÉS DE VERBA DE COMPLEMENTAÇÃO DO MINISTÉRIO DA SAÚDE, REFERENTE AO AUXÍLIO FINANCEIRO, CONFORME PORTARIA Nº 443 DE 03/04/2023. PROCESSO SEI 13.269/2022. REF. SOLICITAÇÃO 1.196 - UNIDADE DE GESTÃO DE PROMOÇÃO DA SAÚDE

PEDIDO 3.399 REQUISIÇÃO

REMANEJAMENTO

**DECRETA:**

ART. 1º - FICA ABERTO NO ORÇAMENTO DO MUNICÍPIO, UM CRÉDITO ADICIONAL SUPLEMENTAR NO VALOR DE R\$ 693.332,76 (SEISCENTOS E NOVENTA E TRÊS MIL TREZENTOS E TRINTA E DOIS REAIS E SETENTA E SEIS CENTAVOS) NA(S) DOTAÇÃO(ÕES):

14.01.10.302.0191.2186	PROMOÇÃO DE AÇÕES DAS UNIDADES DE ATENÇÃO ESPECIALIZADAS		
3.3.50.39.00	OUTROS SERVICOS DE TERCEIROS - PESSOA JURIDICA		
5001	FUNDO NACIONAL DE SAUDE - MS/SAS	R\$	670.676,10
3.3.50.39.00	OUTROS SERVICOS DE TERCEIROS - PESSOA JURIDICA		
5012	MS/FAN-PROG.FINANC.AÇÕES ALIMENTAÇÃO E NUTRIÇÃO	R\$	14.616,03
3.3.50.39.00	OUTROS SERVICOS DE TERCEIROS - PESSOA JURIDICA		
5015	FNS/CONSTRUÇÃO UBS JARDIM SÃO CAMILO	R\$	1.168,45
3.3.50.39.00	OUTROS SERVICOS DE TERCEIROS - PESSOA JURIDICA		
5016	FNS/CONSTRUÇÃO UPA NOVO HORIZONTE	R\$	1.222,12
3.3.50.39.00	OUTROS SERVICOS DE TERCEIROS - PESSOA JURIDICA		
5019	MS/POLOS DE ACADEMIA DA SAÚDE	R\$	54,35
3.3.50.39.00	OUTROS SERVICOS DE TERCEIROS - PESSOA JURIDICA		
5021	MS/PROG.REQUALIFICAÇÃO DE UBS NOVO HORIZONTE	R\$	28,18
3.3.50.39.00	OUTROS SERVICOS DE TERCEIROS - PESSOA JURIDICA		

**PREFEITURA DO MUNICÍPIO DE JUNDIAÍ**  
Decreto N. 33.213/2023

5028 M S / P R O G R A M A D E REQUALIFICAÇÃO - UBS ESPLANADA

R\$ 17,90

3.3.50.39.00 OUTROS SERVICOS DE TERCEIROS - PESSOA JURIDICA

5030 F N S / M S / U N I D . P R O N T O ATENDIMENTO/PTE SÃO JOÃO

R\$ 5.549,63

TOTAL....R\$ 693.332,76

ART. 2º - A COBERTURA DO CRÉDITO DE QUE TRATA O ART. 1º FAR-SE-Á COM O(S) SEGUINTE(S) RECURSO(S):

I - RECURSO INDICADO NO ART. 43, § 1º, INCISO II DA LEI FEDERAL N. 4.320/64...

ART. 3º - ESTE DECRETO ENTRA EM VIGOR NA DATA DE SUA PUBLICAÇÃO.

LUIZ FERNANDO MACHADO  
PREFEITO MUNICIPAL

JOSÉ ANTONIO PARIMOSCHI

GESTOR DA UNIDADE DE GOVERNO E FINANÇAS

PUBLICADO E REGISTRADO NA UNIDADE DE GESTÃO DA CASA CIVIL DA PREFEITURA DO MUNICÍPIO DE JUNDIAÍ, AO(S) VINTE E NOVE DIA(S) DO MÊS DE AGOSTO DO ANO DE DOIS MIL E VINTE E TRÊS.

CARMEN MARTINS JUNCAL TUBINI

GESTOR DA UNIDADE DA CASA CIVIL

EM SUBSTITUIÇÃO



**DECRETOS**

**PREFEITURA DO MUNICÍPIO DE JUNDIAÍ**

DECRETO Nº.33.214, DE 29 DE AGOSTO DE 2023.

LUIZ FERNANDO MACHADO, PREFEITO DO MUNICÍPIO DE JUNDIAÍ, ESTADO DE SÃO PAULO, NO USO DE SUAS ATRIBUIÇÕES LEGAIS ESPECIALMENTE AS QUE LHE SÃO CONFERIDAS PELA LEI Nº 9872, DE 01 DE DEZEMBRO DE 2022, ART. 4º, § 3º.

CONSIDERANDO NECESSIDADE DE ABERTURA DE CRÉDITO ADICIONAL SUPLEMENTAR COM RECURSOS PROVENIENTES DE SUPERAVIT FINANCEIRO, PARA ATENDER DESPESAS COM A PRORROGAÇÃO DO CONVÊNIO Nº 24/2022, PARA PROCESSAMENTO E ANÁLISE DOS EXAMES DE PATOLOGIA CLÍNICA, REFERENTE AO AUXÍLIO FINANCEIRO PREVISTO NA LEI COMPLEMENTAR Nº 197 DE 07 DE DEZEMBRO 2022. PROCESSO SEI Nº 13.269/2022. REF. SOLICITAÇÃO 1.181 - UNIDADE DE GESTÃO DE PROMOÇÃO DA SAÚDE

PEDIDO 3.387 REQUISICÃO

REMANEJAMENTO

CONSIDERANDO NECESSIDADE DE ABERTURA DE CRÉDITO ADICIONAL SUPLEMENTAR COM RECURSOS PROVENIENTES DE SUPERAVIT FINANCEIRO, PARA ATENDER DESPESAS COM A PRORROGAÇÃO DO CONVÊNIO Nº 24/2022, PARA PROCESSAMENTO E ANÁLISE DOS EXAMES DE PATOLOGIA CLÍNICA, REFERENTE AO AUXÍLIO FINANCEIRO PREVISTO NA LEI COMPLEMENTAR Nº 197 DE 07 DE DEZEMBRO 2022. PROCESSO SEI Nº 13.269/2022. REF. SOLICITAÇÃO 1.187 - UNIDADE DE GESTÃO DE PROMOÇÃO DA SAÚDE

PEDIDO 3.390 REQUISICÃO

REMANEJAMENTO

CONSIDERANDO NECESSIDADE DE ABERTURA DE CRÉDITO ADICIONAL SUPLEMENTAR COM RECURSOS PROVENIENTES DE SUPERAVIT FINANCEIRO, PARA ATENDER DESPESAS COM PARTE DO PE 3388, REFERENTE A PRORROGAÇÃO DO CONVÊNIO Nº 24/2022, PARA PROCESSAMENTO E ANÁLISE DOS EXAMES DE PATOLOGIA CLÍNICA, REFERENTE AO AUXÍLIO FINANCEIRO PREVISTO NA LEI COMPLEMENTAR Nº 197 DE 07 DE DEZEMBRO 2022. PROCESSO SEI Nº 13.269/2022. REF. SOLICITAÇÃO 1.182 - UNIDADE DE GESTÃO DE PROMOÇÃO DA SAÚDE

PEDIDO REQUISICÃO

REMANEJAMENTO

CONSIDERANDO NECESSIDADE DE ABERTURA DE CRÉDITO ADICIONAL SUPLEMENTAR COM RECURSOS PROVENIENTES DE SUPERAVIT FINANCEIRO, PARA ATENDER DESPESAS COM PARTE DO PE 3389, REFERENTE A PRORROGAÇÃO DO CONVÊNIO Nº 24/2022, PARA PROCESSAMENTO E ANÁLISE DOS EXAMES DE PATOLOGIA CLÍNICA, REFERENTE AO AUXÍLIO FINANCEIRO PREVISTO NA LEI COMPLEMENTAR Nº 197 DE 07 DE DEZEMBRO 2022. PROCESSO SEI Nº 13.269/2022. REF. SOLICITAÇÃO 1.184 - UNIDADE DE GESTÃO DE PROMOÇÃO DA SAÚDE

PEDIDO REQUISICÃO

REMANEJAMENTO

CONSIDERANDO NECESSIDADE DE ABERTURA DE CRÉDITO ADICIONAL SUPLEMENTAR COM RECURSOS PROVENIENTES DE SUPERAVIT FINANCEIRO, PARA ATENDER DESPESAS COM PARTE DO PE 3391, REFERENTE A PRORROGAÇÃO DO CONVÊNIO Nº 24/2022, PARA PROCESSAMENTO E ANÁLISE DOS EXAMES DE PATOLOGIA CLÍNICA, REFERENTE AO AUXÍLIO FINANCEIRO PREVISTO NA LEI COMPLEMENTAR Nº 197 DE 07 DE DEZEMBRO 2022. PROCESSO SEI Nº 13.269/2022. REF. SOLICITAÇÃO 1.188 - UNIDADE DE GESTÃO DE PROMOÇÃO DA SAÚDE

PEDIDO REQUISICÃO

REMANEJAMENTO

CONSIDERANDO NECESSIDADE DE ABERTURA DE CRÉDITO ADICIONAL SUPLEMENTAR COM RECURSOS PROVENIENTES DE SUPERAVIT FINANCEIRO, PARA ATENDER DESPESAS COM PARTE DO PE 3392, REFERENTE A PRORROGAÇÃO DO CONVÊNIO Nº 24/2022, PARA PROCESSAMENTO E ANÁLISE DOS EXAMES DE PATOLOGIA CLÍNICA, REFERENTE AO AUXÍLIO FINANCEIRO PREVISTO NA LEI COMPLEMENTAR Nº 197 DE 07 DE DEZEMBRO 2022. PROCESSO SEI Nº 13.269/2022. REF. SOLICITAÇÃO 1.190 - UNIDADE DE GESTÃO DE PROMOÇÃO DA SAÚDE

PEDIDO REQUISICÃO

**PREFEITURA DO MUNICÍPIO DE JUNDIAÍ**

Decreto N. 33.214/2023

REMANEJAMENTO

CONSIDERANDO NECESSIDADE DE ABERTURA DE CRÉDITO ADICIONAL SUPLEMENTAR COM RECURSOS PROVENIENTES DE SUPERAVIT FINANCEIRO, PARA ATENDER DESPESAS COM PARTE DO PE 3398, REFERENTE A PRORROGAÇÃO DO CONVÊNIO Nº 24/2022, PARA PROCESSAMENTO E ANÁLISE DOS EXAMES DE PATOLOGIA CLÍNICA, REFERENTE AO AUXÍLIO FINANCEIRO PREVISTO NA LEI COMPLEMENTAR Nº 197 DE 07 DE DEZEMBRO 2022. PROCESSO SEI Nº 13.269/2022. REF. SOLICITAÇÃO 1.192 - UNIDADE DE GESTÃO DE PROMOÇÃO DA SAÚDE

PEDIDO REQUISICÃO

REMANEJAMENTO

CONSIDERANDO NECESSIDADE DE ABERTURA DE CRÉDITO ADICIONAL SUPLEMENTAR COM RECURSOS PROVENIENTES DE SUPERAVIT FINANCEIRO, PARA ATENDER DESPESAS COM PARTE DO PE 3415, REFERENTE A PRORROGAÇÃO DO CONVÊNIO Nº 24/2022, PARA PROCESSAMENTO E ANÁLISE DOS EXAMES DE PATOLOGIA CLÍNICA, REFERENTE AO AUXÍLIO FINANCEIRO PREVISTO NA LEI COMPLEMENTAR Nº 197 DE 07 DE DEZEMBRO 2022. PROCESSO SEI Nº 13.269/2022. REF. SOLICITAÇÃO 1.194 - UNIDADE DE GESTÃO DE PROMOÇÃO DA SAÚDE

PEDIDO REQUISICÃO

REMANEJAMENTO

**DECRETA:**

ART. 1º - FICA ABERTO NO ORÇAMENTO DO MUNICÍPIO, UM CRÉDITO ADICIONAL SUPLEMENTAR NO VALOR DE R\$ 316.561,28 (TREZENTOS E DEZESSEIS MIL QUINHENTOS E SESSENTA E UM REAIS E VINTE E OITO CENTAVOS) NA(S) DOTAÇÃO(ÕES):

14.01.10.302.0191.2186	PROMOÇÃO DE AÇÕES DAS UNIDADES DE ATENÇÃO ESPECIALIZADAS		
3.3.50.39.00	OUTROS SERVICOS DE TERCEIROS - PESSOA JURIDICA		
5013	QUALIFICAÇÃO DE GESTÃO SUS - PROGESUS	R\$	14.202,21
3.3.50.39.00	OUTROS SERVICOS DE TERCEIROS - PESSOA JURIDICA		
5015	FNS/CONSTRUÇÃO UBS JARDIM SÃO CAMILO	R\$	13.106,53
3.3.50.39.00	OUTROS SERVICOS DE TERCEIROS - PESSOA JURIDICA		
5016	FNS/CONSTRUÇÃO UPA NOVO HORIZONTE	R\$	35.145,44
3.3.50.39.00	OUTROS SERVICOS DE TERCEIROS - PESSOA JURIDICA		
5018	MS/QUALIFICAÇÃO DA GESTÃO DO SUS	R\$	103.151,26
3.3.50.39.00	OUTROS SERVICOS DE TERCEIROS - PESSOA JURIDICA		
5019	MS/POLOS DE ACADEMIA DA SAÚDE	R\$	893,45
3.3.50.39.00	OUTROS SERVICOS DE TERCEIROS - PESSOA JURIDICA		
5021	MS/PROG.REQUALIFICAÇÃO DE UBS NOVO HORIZONTE	R\$	1.699,89
3.3.50.39.00	OUTROS SERVICOS DE TERCEIROS - PESSOA JURIDICA		
5028	M S / P R O G R A M A D E REQUALIFICAÇÃO - UBS ESPLANADA		





**DECRETOS**

**PREFEITURA DO MUNICÍPIO DE JUNDIAÍ**

Decreto N. 33.214/2023

	R\$	2.298,77
3.3.50.39.00	OUTROS SERVICOS DE TERCEIROS	
	- PESSOA JURIDICA	
5030	F N S / M S / U N I D . P R O N T O	
	ATENDIMENTO/PTE SÃO JOÃO	
	R\$	146.063,73
	TOTAL....R\$	316.561,28

ART. 2º - A COBERTURA DO CRÉDITO DE QUE TRATA O

ART. 1º FAR-SE-Á COM O(S) SEGUINTE(S) RECURSO(S):

**I - RECURSO INDICADO NO ART. 43, § 1.º, INCISO I DA LEI**

**FEDERAL N. 4.320/64...**

ART. 3º - ESTE DECRETO ENTRA EM VIGOR NA DATA DE SUA  
PUBLICAÇÃO.

LUIZ FERNANDO MACHADO

PREFEITO MUNICIPAL

JOSÉ ANTONIO PARIMOSCHI

GESTOR DA UNIDADE DE GOVERNO E FINANÇAS

PUBLICADO E REGISTRADO NA UNIDADE DE GESTÃO DA CASA CIVIL DA PREFEITURA DO MUNICÍPIO DE JUNDIAÍ, AO(S) VINTE E NOVE DIA(S) DO MÊS DE AGOSTO DO ANO DE DOIS MIL E VINTE E TRÊS.

CARMEN MARTINS JUNCAL TUBINI

GESTOR DA UNIDADE DA CASA CIVIL

EM SUBSTITUIÇÃO

**PREFEITURA DO MUNICÍPIO DE JUNDIAÍ**

DECRETO Nº.33.215, DE 29 DE AGOSTO DE 2023.

LUIZ FERNANDO MACHADO, PREFEITO DO MUNICÍPIO DE JUNDIAÍ, ESTADO DE SÃO PAULO, NO USO DE SUAS ATRIBUIÇÕES LEGAIS ESPECIALMENTE AS QUE LHE SÃO CONFERIDAS PELA LEI Nº 9872, DE 01 DE DEZEMBRO DE 2022, ART. 4º, § 3º.

CONSIDERANDO NECESSIDADE DE ABERTURA DE CRÉDITO ADICIONAL SUPLEMENTAR POR EXCESSO DE ARRECADAÇÃO, PARA ATENDER DESPESAS COM A DEVOLUÇÃO DE RENDIMENTOS DE RECURSOS NÃO UTILIZADOS NA EXECUÇÃO DO CONVÊNIO SAA/PROMOÇÃO DESENVOLVIMENTO RURAL SUSTENTÁVEL (CONVÊNIO PMJ 595). PROCESSO SEI 6259/2019. REF. SOLICITAÇÃO 1.244 - UNIDADE GESTÃO DE AGRONEGÓCIO, ABASTEC. E TURISMO

PEDIDO

REQUISIÇÃO

REMANEJAMENTO

**DECRETA:**

ART. 1º - FICA ABERTO NO ORÇAMENTO DO MUNICÍPIO, UM CRÉDITO ADICIONAL SUPLEMENTAR NO VALOR DE R\$ 2.349,42 (DOIS MIL TREZENTOS E QUARENTA E NOVE REAIS E QUARENTA E DOIS CENTAVOS) NA(S) DOTAÇÃO(ÕES):

17.01.20.608.0188.2053	FOMENTO AO AGRONEGÓCIO SUSTENTÁVEL		
3.3.90.93.00	INDENIZAÇÕES E RESTITUIÇÕES		
6914	SAA/PROMOÇÃO DESENV. RURAL SUSTENTÁVEL	R\$	2.349,42
	TOTAL....R\$		2.349,42

ART. 2º - A COBERTURA DO CRÉDITO DE QUE TRATA O ART. 1º FAR-SE-Á COM O(S) SEGUINTE(S) RECURSO(S):

**I - RECURSO INDICADO NO ART. 43, § 1.º, INCISO II DA LEI**

**FEDERAL N. 4.320/64...**

ART. 3º - ESTE DECRETO ENTRA EM VIGOR NA DATA DE SUA  
PUBLICAÇÃO.

LUIZ FERNANDO MACHADO

PREFEITO MUNICIPAL

JOSÉ ANTONIO PARIMOSCHI

GESTOR DA UNIDADE DE GOVERNO E FINANÇAS

PUBLICADO E REGISTRADO NA UNIDADE DE GESTÃO DA CASA CIVIL DA PREFEITURA DO MUNICÍPIO DE JUNDIAÍ, AO(S) VINTE E NOVE DIA(S) DO MÊS DE AGOSTO DO ANO DE DOIS MIL E VINTE E TRÊS.

CARMEN MARTINS JUNCAL TUBINI

GESTOR DA UNIDADE DA CASA CIVIL

EM SUBSTITUIÇÃO



**DECRETOS**

**PREFEITURA DO MUNICÍPIO DE JUNDIAÍ**

DECRETO Nº.33.216, DE 29 DE AGOSTO DE 2023.

LUIZ FERNANDO MACHADO, PREFEITO DO MUNICÍPIO DE JUNDIAÍ, ESTADO DE SÃO PAULO, NO USO DE SUAS ATRIBUIÇÕES LEGAIS ESPECIALMENTE AS QUE LHE SÃO CONFERIDAS PELA LEI Nº 9872, DE 01 DE DEZEMBRO DE 2022, ART. 4º, § 3º.

CONSIDERANDO NECESSIDADE DE ABERTURA DE CRÉDITO ADICIONAL SUPLEMENTAR POR SUPERÁVIT FINANCEIRO, PARA ATENDER DESPESAS COM A DEVOLUÇÃO DE RENDIMENTOS DE RECURSOS NÃO UTILIZADOS NA EXECUÇÃO DO CONVÊNIO SAA/PROMOÇÃO DESENVOLVIMENTO RURAL SUSTENTÁVEL (CONVÊNIO PMJ 595). PROCESSO SEI 6259/2019. REF. SOLICITAÇÃO 1.245 - UNIDADE GESTÃO DE AGRONEGÓCIO, ABASTEC. E TURISMO

PEDIDO REQUISIÇÃO  
REMANEJAMENTO

**DECRETA:**

ART. 1º - FICA ABERTO NO ORÇAMENTO DO MUNICÍPIO, UM CRÉDITO ADICIONAL SUPLEMENTAR NO VALOR DE R\$ 28.128,16 (VINTE E OITO MIL CENTO E VINTE E OITO REAIS E DEZESSEIS CENTAVOS) NA(S) DOTAÇÃO(ÕES):

17.01.20.608.0188.2053	FOMENTO AO AGRONEGÓCIO SUSTENTÁVEL	R\$	28.128,16
3.3.90.93.00	INDENIZAÇÕES E RESTITUIÇÕES		
6914	SAA/PROMOÇÃO DESENV. RURAL SUSTENTÁVEL		
		R\$	28.128,16
		TOTAL....R\$	28.128,16

ART. 2º - A COBERTURA DO CRÉDITO DE QUE TRATA O ART. 1º FAR-SE-Á COM O(S) SEGUINTE(S) RECURSO(S):

**I - RECURSO INDICADO NO ART. 43, § 1.º, INCISO I DA LEI FEDERAL N. 4.320/64...**

ART. 3º - ESTE DECRETO ENTRA EM VIGOR NA DATA DE SUA PUBLICAÇÃO.

LUIZ FERNANDO MACHADO  
PREFEITO MUNICIPAL

JOSÉ ANTONIO PARIMOSCHI  
GESTOR DA UNIDADE DE GOVERNO E FINANÇAS

PUBLICADO E REGISTRADO NA UNIDADE DE GESTÃO DA CASA CIVIL DA PREFEITURA DO MUNICÍPIO DE JUNDIAÍ, AO(S) VINTE E NOVE DIA(S) DO MÊS DE AGOSTO DO ANO DE DOIS MIL E VINTE E TRÊS.

CARMEN MARTINS JUNCAL TUBINI  
GESTOR DA UNIDADE DA CASA CIVIL  
EM SUBSTITUIÇÃO

**PREFEITURA DO MUNICÍPIO DE JUNDIAÍ**

DECRETO Nº.33.217, DE 29 DE AGOSTO DE 2023.

LUIZ FERNANDO MACHADO, PREFEITO DO MUNICÍPIO DE JUNDIAÍ, ESTADO DE SÃO PAULO, NO USO DE SUAS ATRIBUIÇÕES LEGAIS ESPECIALMENTE AS QUE LHE SÃO CONFERIDAS PELA LEI Nº 9872, DE 01 DE DEZEMBRO DE 2022, ART. 4º, § 1º.

CONSIDERANDO NECESSIDADE DE ABERTURA DE CRÉDITO ADICIONAL SUPLEMENTAR POR ANULAÇÃO DE DOTAÇÃO, PARA ATENDER DESPESA COM KITS DA COLEÇÃO "CONHECER PARA CUIDAR", DESTINADOS AOS ALUNOS DO ENSINO FUNDAMENTAL. PROCESSO PMJ SEI 29045/2023. REF. SOLICITAÇÃO 1.241 - UNIDADE DE GESTÃO DE EDUCAÇÃO  
PEDIDO REQUISIÇÃO 791.936  
REMANEJAMENTO

**DECRETA:**

ART. 1º - FICA ABERTO NO ORÇAMENTO DO MUNICÍPIO, UM CRÉDITO ADICIONAL SUPLEMENTAR NO VALOR DE R\$ 53.970,00 (CINQUENTA E TRÊS MIL NOVECENTOS E SETENTA REAIS) NA(S) DOTAÇÃO(ÕES):

13.01.12.361.0196.2776	ENSINO FUNDAMENTAL: ESCOLA INOVADORA	R\$	53.970,00
3.3.90.30.00	MATERIAL DE CONSUMO		
0000	PROPRIA		
		TOTAL....R\$	53.970,00

ART. 2º - A COBERTURA DO CRÉDITO DE QUE TRATA O ART. 1º FAR-SE-Á COM O(S) SEGUINTE(S) RECURSO(S):

**I - ANULAÇÃO PARCIAL DA(S) SEGUINTE(S) DOTAÇÃO(ÕES) DO ORÇAMENTO VIGENTE:**

3.01.12.361.0196.2776	ENSINO FUNDAMENTAL: ESCOLA INOVADORA	R\$	53.970,00
3.3.90.36.00	OUTROS SERVIÇOS DE TERCEIROS - PESSOA FÍSICA		
0000	PROPRIA		
		TOTAL....R\$	53.970,00

ART. 3º - ESTE DECRETO ENTRA EM VIGOR NA DATA DE SUA PUBLICAÇÃO.

LUIZ FERNANDO MACHADO  
PREFEITO MUNICIPAL

JOSÉ ANTONIO PARIMOSCHI  
GESTOR DA UNIDADE DE GOVERNO E FINANÇAS

PUBLICADO E REGISTRADO NA UNIDADE DE GESTÃO DA CASA CIVIL DA PREFEITURA DO MUNICÍPIO DE JUNDIAÍ, AO(S) VINTE E NOVE DIA(S) DO MÊS DE AGOSTO DO ANO DE DOIS MIL E VINTE E TRÊS.

CARMEN MARTINS JUNCAL TUBINI  
GESTOR DA UNIDADE DA CASA CIVIL  
EM SUBSTITUIÇÃO



**DECRETOS**

**PREFEITURA DO MUNICÍPIO DE JUNDIAÍ**

DECRETO Nº.33.218, DE 29 DE AGOSTO DE 2023.

LUIZ FERNANDO MACHADO, PREFEITO DO MUNICÍPIO DE JUNDIAÍ, ESTADO DE SÃO PAULO, NO USO DE SUAS ATRIBUIÇÕES LEGAIS ESPECIALMENTE AS QUE LHE SÃO CONFERIDAS PELA LEI Nº 9872, DE 01 DE DEZEMBRO DE 2022, ART. 4º, § 3º.

CONSIDERANDO NECESSIDADE DE ABERTURA DE CRÉDITO ADICIONAL SUPLEMENTAR COM RECURSOS PROVENIENTES DE SUPERAVIT FINANCEIRO, PARA ATENDER DESPESAS COM AQUISIÇÃO DE MEDICAMENTOS PARA A REDE DE SAÚDE. REF. SOLICITAÇÃO 1.243 - UNIDADE DE GESTÃO DE PROMOÇÃO DA SAÚDE

PEDIDO REQUISIÇÃO  
REMANEJAMENTO

**DECRETA:**

ART. 1º - FICA ABERTO NO ORÇAMENTO DO MUNICÍPIO, UM CRÉDITO ADICIONAL SUPLEMENTAR NO VALOR DE R\$ 911.871,27 (NOVECENTOS E ONZE MIL OITOCENTOS E SETENTA E UM REAIS E VINTE E SETE CENTAVOS) NA(S) DOTAÇÃO(ÕES):

14.01.10.303.0191.2819	ASSISTÊNCIA FARMACÊUTICA	
3.3.90.30.00	MATERIAL DE CONSUMO	
5010	MS/ASSISTÊNCIA FARMACÊUTICA BÁSICA	
	R\$	911.871,27
	TOTAL....R\$	911.871,27

ART. 2º - A COBERTURA DO CRÉDITO DE QUE TRATA O ART. 1º FAR-SE-Á COM O(S) SEGUINTE(S) RECURSO(S):

**I - RECURSO INDICADO NO ART. 43, § 1º, INCISO I DA LEI FEDERAL N. 4.320/64...**

ART. 3º - ESTE DECRETO ENTRA EM VIGOR NA DATA DE SUA PUBLICAÇÃO.

LUIZ FERNANDO MACHADO  
PREFEITO MUNICIPAL

JOSÉ ANTONIO PARIMOSCHI  
GESTOR DA UNIDADE DE GOVERNO E FINANÇAS

PUBLICADO E REGISTRADO NA UNIDADE DE GESTÃO DA CASA CIVIL DA PREFEITURA DO MUNICÍPIO DE JUNDIAÍ, AO(S) VINTE E NOVE DIA(S) DO MÊS DE AGOSTO DO ANO DE DOIS MIL E VINTE E TRÊS.

CARMEN MARTINS JUNCAL TUBINI  
GESTOR DA UNIDADE DA CASA CIVIL  
EM SUBSTITUIÇÃO

**PREFEITURA DO MUNICÍPIO DE JUNDIAÍ**

DECRETO Nº.33.219, DE 29 DE AGOSTO DE 2023.

LUIZ FERNANDO MACHADO, PREFEITO DO MUNICÍPIO DE JUNDIAÍ, ESTADO DE SÃO PAULO, NO USO DE SUAS ATRIBUIÇÕES LEGAIS ESPECIALMENTE AS QUE LHE SÃO CONFERIDAS PELA LEI Nº 9872, DE 01 DE DEZEMBRO DE 2022, ART. 4º.

CONSIDERANDO NECESSIDADE DE ABERTURA DE CRÉDITO ADICIONAL SUPLEMENTAR POR ANULAÇÃO DE DOTAÇÃO, PARA ATENDER DESPESA COM OBRA DE INSTALAÇÃO DE AR CONDICIONADO PARA A UNIDADE DE GESTÃO DE EDUCAÇÃO. PROCESSOS PMJ SEI 27.222/2023 E 28.240/2023, SEM IMPACTO NAS METAS CONTIDAS NA LDO E PPA. REF. SOLICITAÇÃO 1.230 - UNIDADE DE GESTÃO DE EDUCAÇÃO

PEDIDO REQUISIÇÃO 791.593  
REMANEJAMENTO

**DECRETA:**

ART. 1º - FICA ABERTO NO ORÇAMENTO DO MUNICÍPIO, UM CRÉDITO ADICIONAL SUPLEMENTAR NO VALOR DE R\$ 814.747,44 (OITOCENTOS E CATORZE MIL SETECENTOS E QUARENTA E SETE REAIS E QUARENTA E QUATRO CENTAVOS) NA(S) DOTAÇÃO(ÕES):

13.01.12.361.0189.1540	MODERNIZAÇÃO DA INFRAESTRUTURA DE EDUCAÇÃO OBRAS E INSTALAÇÕES	
4.4.90.51.00		
0000	PRÓPRIA	
	R\$	814.747,44
	TOTAL....R\$	814.747,44

ART. 2º - A COBERTURA DO CRÉDITO DE QUE TRATA O ART. 1º FAR-SE-Á COM O(S) SEGUINTE(S) RECURSO(S):

**I - ANULAÇÃO PARCIAL DA(S) SEGUINTE(S) DOTAÇÃO(ÕES) DO ORÇAMENTO VIGENTE:**

3.01.12.365.0195.1547	CONSTRUÇÃO E AMPLIAÇÃO DOS PRÉDIOS ESCOLARES DA EDUCAÇÃO INFANTIL II	
4.4.90.51.00	OBRAS E INSTALAÇÕES	
0000	PRÓPRIA	
	R\$	814.747,44

TOTAL....R\$ 814.747,44

ART. 3º - ESTE DECRETO ENTRA EM VIGOR NA DATA DE SUA PUBLICAÇÃO.

LUIZ FERNANDO MACHADO  
PREFEITO MUNICIPAL

JOSÉ ANTONIO PARIMOSCHI  
GESTOR DA UNIDADE DE GOVERNO E FINANÇAS

PUBLICADO E REGISTRADO NA UNIDADE DE GESTÃO DA CASA CIVIL DA PREFEITURA DO MUNICÍPIO DE JUNDIAÍ, AO(S) VINTE E NOVE DIA(S) DO MÊS DE AGOSTO DO ANO DE DOIS MIL E VINTE E TRÊS.

CARMEN MARTINS JUNCAL TUBINI  
GESTOR DA UNIDADE DA CASA CIVIL  
EM SUBSTITUIÇÃO



## NEGÓCIOS JURÍDICOS E CIDADANIA

### PORTARIA UGNJC Nº 57, DE 28 DE AGOSTO DE 2023

FERNANDO DE SOUZA, Gestor de Negócios Jurídicos e Cidadania, no uso de suas atribuições legais, em especial a prevista no § 2º do art. 1º do Decreto nº 30.672, de 22 de novembro de 2021, e face ao que consta do Processo Administrativo SEI PMJ.0011381/2023,

#### RESOLVE

Art. 1º Prorrogar, por 30 (trinta) dias, contados a partir data de 24 de agosto de 2023, o prazo para conclusão dos trabalhos da 5ª Comissão Permanente de Inquéritos Administrativos e Sindicâncias, relativos ao procedimento disciplinar instaurado pela Portaria UGNJC nº 22, de 03 de maio de 2023, com fundamento no parágrafo único do art. 148, da Lei Complementar nº 499, de 22 de dezembro de 2010, e nos §§ 1º e 2º do art. 1º do Decreto nº 30.672, de 22 de novembro de 2021.

Art. 2º Esta Portaria entra em vigor na data de sua publicação, retroagindo seus efeitos a 24 de agosto de 2023.

FERNANDO DE SOUZA  
Gestor de Negócios Jurídicos e Cidadania

### PORTARIA UGNJC Nº 59, DE 28 DE AGOSTO DE 2023

FERNANDO DE SOUZA, Gestor de Negócios Jurídicos e Cidadania, no uso de suas atribuições legais, em especial a prevista no § 2º do art. 1º do Decreto nº 30.672, de 22 de novembro de 2021, e face ao que consta do Processo Administrativo SEI PMJ.0015317/2023,

#### RESOLVE

Art. 1º Prorrogar, por 30 (trinta) dias, contados a partir de 02 de setembro de 2023, o prazo para conclusão dos trabalhos da 6ª Comissão Permanente de Inquéritos Administrativos e Sindicâncias, relativos ao procedimento disciplinar instaurado pela Portaria UGNJC nº 32, de 02 de junho de 2023, com fundamento no parágrafo único do art.148, da Lei Complementar nº 499, de 22 de dezembro de 2010, e nos §§ 1º e 2º do art. 1º do Decreto nº 30.672, de 22 de novembro de 2021.

Art. 2º Esta Portaria entra em vigor na data de sua publicação, produzindo efeitos a partir de 02 de setembro de 2023.

FERNANDO DE SOUZA  
Gestor de Negócios Jurídicos e Cidadania

## GESTÃO DE PESSOAS

### DDS/DIVISÃO DE RECRUTAMENTO E SELEÇÃO

#### PORTARIA Nº 1279, DE 23 DE AGOSTO DE 2023.

ROSEMARY AP. GHIRALDI SIMIONATO, Gestora Adjunta de Gestão de Pessoas, da Unidade de Gestão de Administração e Gestão de Pessoas, Prefeitura do Município de Jundiaí, Estado de São Paulo, no uso de suas atribuições legais, conforme disposto na Lei Municipal nº 5.641, de 06 de julho de 2001, Lei Municipal nº 8.763, de 03 de março de 2017, alterada pela Lei Municipal nº 8.948, de 27 de abril de 2018.

**R E S O L V E** conceder férias-prêmio aos servidores abaixo relacionados, pertencentes ao quadro de pessoal estatutário, conforme art. 65, da Lei Complementar nº 499/2010, na forma a seguir discriminada.

PROCESSO	NOME	INÍCIO	TÉRMINO
29885-9/2019	ANA PAULA SILVEIRA PUPO	01/09/2023	30/09/2023
30896-3/2019	LUCIANA CAMARGO SARMENTO	01/09/2023	30/09/2023
37565-9/2018	ELISANGELA OLIVEIRA DA MATA PEDROSA	04/09/2023	03/10/2023
7843-0/2021	ADEMIR JOSE DA SILVA	11/09/2023	10/10/2023
26926-4/2019	ALESSANDRA DA SILVA BARBOSA COELHO	11/09/2023	10/10/2023
5455-9/2019	ALESSANDRA SGUILARO OLIVATO	11/09/2023	10/10/2023
9525-5/2019	ANA MARIA MOREIRA JOAQUIM	11/09/2023	10/10/2023
26385-3/2019	CLAUDIA LOPES DE ANDRADE	11/09/2023	10/10/2023
29751-5/2018	CLEBER HENRIQUE DE SOUZA	11/09/2023	10/10/2023
7857-4/2019	DANIELA ANSELMI	11/09/2023	10/10/2023

## GESTÃO DE PESSOAS

5255-3/2019	DANIELA SCHINCARIOL IWAMI	11/09/2023	10/10/2023
3183-9/2019	ELISANGELA DE FATIMA MARTIN FAVARETO	11/09/2023	10/10/2023
14780-9/2019	ELISANGELA PARANHOS	11/09/2023	10/10/2023
15536-6/2018	FELIPE AUGUSTO DE ALMEIDA SOUZA	11/09/2023	10/10/2023
36709-4/2018	GLAUCIA DE JESUS GARCIA	11/09/2023	10/10/2023
6991-8/2021	MARCIA CRISTINA MAZZOLI	11/09/2023	10/10/2023
837-9/2021	MARCIO ROGERIO DE LIMA	11/09/2023	10/10/2023
8800-1/2020	MARCO AURELIO LORENSINI	11/09/2023	10/10/2023
29566-5/2019	MARIA CRISTINA GIMENES	11/09/2023	10/10/2023
9012-0/2021	MARIA CRISTINA MARQUES ROMANO	11/09/2023	10/10/2023
7727-5/2021	MARIA ISABEL SANFINS	11/09/2023	10/10/2023
7700-2/2021	ROSANA MARIA BAPTISTA FIORAVANTE	11/09/2023	10/10/2023
31083-7/2019	SANDRO MOSCARDINI	11/09/2023	10/10/2023
2878-3/2015	SELMA RODRIGUES PINTO FERREIRA	11/09/2023	10/10/2023
9010-4/2021	SULAI CRISTINA PEREIRA	11/09/2023	10/10/2023
21321-5/2018	TALITA FERNANDA CAMARGO ANTONIO	11/09/2023	10/10/2023
14903-7/2019	TOLENTINA SOARES FELICIO	11/09/2023	10/10/2023
18462-0/2019	VALERIA ROSA MOSCARDINI	11/09/2023	10/10/2023
12941-1/2018	MARIA REGINA DANTAS FELIX	12/09/2023	11/10/2023
20769-4/2019	MARTA ESTEVAM DE SOUZA	12/09/2023	11/10/2023
7036-1/2021	POLIANA HENRIQUE CHAGAS	12/09/2023	11/10/2023
1308-2/2020	RAPHAELA MELINA DE CARVALHO SILVA	12/09/2023	11/10/2023

Esta Portaria entra em vigor na data de sua publicação.

ROSEMARY AP. GHIRALDI SIMIONATO  
Gestora Adjunta de Gestão de Pessoas

Registrada na Unidade de Gestão de Administração e Gestão de Pessoas, aos vinte e três dias do mês de agosto do ano de dois mil e vinte e três.

#### PORTARIA Nº 1280, DE 23 DE AGOSTO DE 2023.

ROSEMARY AP. GHIRALDI SIMIONATO, Gestora Adjunta de Gestão de Pessoas, da Unidade de Gestão de Administração e Gestão de Pessoas, Prefeitura do Município de Jundiaí, Estado de São Paulo, no uso de suas atribuições legais, conforme disposto na Lei Municipal nº 5.641, de 06 de julho de 2001, Lei Municipal nº 8.763, de 03 de março de 2017, alterada pela Lei Municipal nº 8.948, de 27 de abril de 2018.

**R E S O L V E** conceder férias-prêmio aos servidores abaixo relacionados, pertencentes ao quadro de pessoal estatutário, conforme art. 65, da Lei Complementar nº 499/2010, na forma a seguir discriminada.

PROCESSO	NOME	INÍCIO	TÉRMINO
PMJ.25767/2023	LUZIA MARIA DA SILVA NOGUEIRA	01/09/2023	30/09/2023
PMJ.8769/2023	MARCILER JOSE CARREIRO	01/09/2023	30/09/2023
PMJ.25441/2023	ZELIA MOREIRA CRUZ	01/09/2023	30/09/2023
PMJ.13297/2023	ALEXANDRA BRITO DE MELO	04/09/2023	03/10/2023
PMJ.19905/2023	ELIZABETH DE OLIVEIRA INOCENCIO	04/09/2023	03/10/2023
PMJ.16294/2023	LAI S GONÇALVES PINTO DE OLIVEIRA	04/09/2023	03/10/2023
PMJ.20826/2021	LUPERCIO SCARANSI	04/09/2023	03/10/2023
PMJ.25323/2023	PRISCILA MIRANDA CARDOSO	04/09/2023	03/10/2023
PMJ.27472/2023	DAMIÃO OLIVEIRA DE FREITAS	05/09/2023	04/10/2023
PMJ.817/2022	LEANDRO THOMAZINI	05/09/2023	04/10/2023
PMJ.25268/2023	ANA MARIA ADAMI	06/09/2023	05/10/2023
PMJ.25271/2023	BRUNA FRANÇA KUNINARI	06/09/2023	05/10/2023



## GESTÃO DE PESSOAS

PMJ.14805/2021	ANA PAULA DE MENEZES ROSA	11/09/2023	10/10/2023	PMJ.25452/2023	NATALIA CRISTINA DOS SANTOS S POZZANE	11/09/2023	10/10/2023
PMJ.25269/2023	ANA RITA ZERBINATTO	11/09/2023	10/10/2023	PMJ.25394/2023	NILMARA DE SOUZA C DALLA VECCHIA	11/09/2023	10/10/2023
PMJ.25456/2023	ANGELA AP POSSIDONIO COSTA	11/09/2023	10/10/2023	PMJ.25401/2023	NILZA MARIA DOS SANTOS BORATO	11/09/2023	10/10/2023
PMJ.17554/2023	ANGELA MARIA VILELA	11/09/2023	10/10/2023	PMJ.14022/2022	PAULA FABRINI	11/09/2023	10/10/2023
PMJ.15829/2022	ANGELAINE SOARES DOS SANTOS	11/09/2023	10/10/2023	PMJ.25757/2023	PEPITA SALOTI POLIDO	11/09/2023	10/10/2023
PMJ.25505/2023	ARIANE AP LOCATELLI SILVA	11/09/2023	10/10/2023	PMJ.25741/2023	RAQUEL RODRIGUES DE LARA	11/09/2023	10/10/2023
PMJ.24771/2022	BENEDITA JUSSARA SILVA CANTARIM	11/09/2023	10/10/2023	PMJ.25325/2023	RENATA FERREIRA DA SILVA	11/09/2023	10/10/2023
PMJ.10904/2023	BRUNA MORENO BUENO	11/09/2023	10/10/2023	PMJ.17900/2022	ROSALY GRANJA S RODRIGUES	11/09/2023	10/10/2023
PMJ.25721/2023	CAMILA MARQUES GOMES	11/09/2023	10/10/2023	PMJ.11271/2022	ROSANA ANDREA VERONES DE MORAIS	11/09/2023	10/10/2023
PMJ.20956/2023	CAMILA PEDREIRA DE OLIVEIRA	11/09/2023	10/10/2023	PMJ.25328/2023	ROSANGELA ALTINA COUTINHO	11/09/2023	10/10/2023
PMJ.25514/2023	CINTHYA REGINA LOSCHIAVO	11/09/2023	10/10/2023	PMJ.13288/2021	ROSELAINÉ FERREIRA SOARES	11/09/2023	10/10/2023
PMJ.13494/2023	CLAUDETE TEIXEIRA R DOS SANTOS	11/09/2023	10/10/2023	PMJ.6079/2022	SANDRA DA SILVA FONTEBASSO	11/09/2023	10/10/2023
PMJ.25274/2023	CRISTIANE KAPROS	11/09/2023	10/10/2023	PMJ.9285/2022	SANDRA DE FATIMA ZAQUEU MELO	11/09/2023	10/10/2023
PMJ.09313/2023	DANIELE APARECIDA ROLIM	11/09/2023	10/10/2023	PMJ.25696/2023	SELMA NASCIMENTO VILAS BOAS	11/09/2023	10/10/2023
PMJ.13560/2021	DULCE MARIA MARTIN DA SILVA	11/09/2023	10/10/2023	PMJ.14038/2022	SHEILA SILVA ALMEIDA	11/09/2023	10/10/2023
PMJ.25488/2023	ELIANA OLIVEIRA CAMARGO	11/09/2023	10/10/2023	PMJ.25763/2023	SIMONE BONEQUINI CABRAL	11/09/2023	10/10/2023
PMJ.13435/2022	ELIANE DE OLIVEIRA SANTOS	11/09/2023	10/10/2023	PMJ.25499/2023	SOLAINÉ CAMILO SOUTO DOZZO	11/09/2023	10/10/2023
PMJ.14561/2022	FABIANA DIORIO DE CARVALHO	11/09/2023	10/10/2023	PMJ.13294/2021	SONIA APARECIDA DA SILVA MARTINS	11/09/2023	10/10/2023
PMJ.9315/2023	FERNANDA CANDIDO DE OLIVEIRA	11/09/2023	10/10/2023	PMJ.13304/2021	SUZANA PRESTES FREDERICO	11/09/2023	10/10/2023
PMJ.12283/2021	GENY DE JESUS FRANCO SILVA	11/09/2023	10/10/2023	PMJ.25329/2023	TAIS RODRIGUES DA SILVA OLIVEIRA	11/09/2023	10/10/2023
PMJ.25715/2023	GESSICA REGINA GOMES	11/09/2023	10/10/2023	PMJ.26034/2023	TALITHA DA SILVA CAMARGO	11/09/2023	10/10/2023
PMJ.20869/2022	ISABEL CRISTINA PEREIRA	11/09/2023	10/10/2023	PMJ.13946/2023	TERESA RAQUEL FERRACINI	11/09/2023	10/10/2023
PMJ.25278/2023	IVONE APARECIDA FERREIRA	11/09/2023	10/10/2023	PMJ.25438/2023	VALERIA CAVALLARO	11/09/2023	10/10/2023
PMJ.25491/2023	JANAINA FIGUEIREDO COSTA	11/09/2023	10/10/2023	PMJ.25450/2023	VERA CRISTINA PEREIRA DOS SANTOS	11/09/2023	10/10/2023
PMJ.25279/2023	JEANE APARECIDA RIBEIRO	11/09/2023	10/10/2023	PMJ.25512/2023	VIVIANE TRAMONTINA TORSO	11/09/2023	10/10/2023
PMJ.25280/2023	JONAS ALVES FILHO	11/09/2023	10/10/2023	PMJ.21885/2022	ANA CLAUDIA DE ALMEIDA SILVA	11/09/2023	10/11/2023
PMJ.25306/2023	JOSÉ AUGUSTO DE OLIVEIRA	11/09/2023	10/10/2023	PMJ.25750/2023	ADRIANA NUNES GUALBERTO RAMIRES	12/09/2023	11/10/2023
PMJ.25309/2023	JOSÉ CARLOS SCALLI	11/09/2023	10/10/2023	PMJ.25747/2023	ARIANE DEMATTEI FONTE	12/09/2023	11/10/2023
PMJ.24879/2022	JOSÉ ROBERTO DOS SANTOS	11/09/2023	10/10/2023	PMJ.25730/2023	CLAUDINEIA DE SOUSA DEBORA DE JESUS S SANTOS	12/09/2023	11/10/2023
PMJ.16302/2022	JOYCE MICHELE DOS SANTOS FINATI	11/09/2023	10/10/2023	PMJ.22146/2022	DENISE LEITE DOS SANTOS	12/09/2023	11/10/2023
PMJ.26050/2023	JULIANA BERNARDI DE GODOY BRENNEKE	11/09/2023	10/10/2023	PMJ.19672/2023	DENISE RUBIA PEREIRA SIQUEIRA	12/09/2023	11/10/2023
PMJ.25316/2023	LILIAN CRISTINA BERTONHA GONÇALVES	11/09/2023	10/10/2023	PMJ.25464/2023	JULIANA APARECIDA SIQUEIRA	12/09/2023	11/10/2023
PMJ.25396/2023	LUCIANA CRISTINA ALVES	11/09/2023	10/10/2023	PMJ.5445/2023	JULIANA ASSIS ALFENAS PARREIRA	12/09/2023	11/10/2023
PMJ.25695/2023	LUCIMARA RODRIGUES	11/09/2023	10/10/2023	PMJ.25446/2022	LETICIA BIANO DE MORAIS MARTINS	12/09/2023	11/10/2023
PMJ.25319/2023	LUIZA ANTONIA C NAZARIO	11/09/2023	10/10/2023	PMJ.25447/2023	LIGIA GRAÇA RAYMUNDO STRINGUETO	12/09/2023	11/10/2023
PMJ.20822/2022	MARCOS APARECIDO ROSARIO	11/09/2023	10/10/2023	PMJ.25494/2023	LILIAN ZAPAROLLI RIZZI	12/09/2023	11/10/2023
PMJ.14813/2021	MARIA APARECIDA DOS SANTOS FALABELLA	11/09/2023	10/10/2023	PMJ.25498/2023	LUIS ANTONIO DE TOLEDO	12/09/2023	11/10/2023
PMJ.5975/2022	MARIA CLAUDIA SIQUEIRA	11/09/2023	10/10/2023	PMJ.25317/2023	LUZIA DE FATIMA LUNA MELO	12/09/2023	11/10/2023
PMJ.8346/2022	MARLI DOS REIS RODRIGUES DE A PEDROSO	11/09/2023	10/10/2023	PMJ.14573/2022	MARIA DO CARMO DE ARAGAO PIRES	12/09/2023	11/10/2023
PMJ.25705/2023	MAX DE JESUS CARMELO	11/09/2023	10/10/2023	PMJ.25405/2023	PAULA PRISCILA FERRACINI VANCINI	12/09/2023	11/10/2023
PMJ.19889/2023	MICHELE DE ASSIS NEGREI	11/09/2023	10/10/2023	PMJ.13497/2023	ROSE BOTELHO LUCIO	12/09/2023	11/10/2023
PMJ.25743/2023	MICHELE MAZZOLA C IMPERATO	11/09/2023	10/10/2023	PMJ.25737/2023	ROSELI FANTINELLI	12/09/2023	11/10/2023
PMJ.21765/2023	MONICA REGINA SOUZA FLORINDO	11/09/2023	10/10/2023	PMJ.25683/2023	ICARO MARCEL PEREIRA	18/09/2023	17/10/2023
PMJ.25708/2023	NADIA PRADO PORTO KISS	11/09/2023	10/10/2023	PMJ.24128/2022	MARIA LUCIA COLOGNESI MORETTI	18/09/2023	17/10/2023

**GESTÃO DE PESSOAS**

PMJ.25445/2023	ANA CELY COTAIT ESTEVES	18/09/2023	17/12/2023
PMJ.25322/2023	MARIA HELENA VANINI POLLI	19/09/2023	18/10/2023
PMJ.14585/2022	NEIDE NADIR DE MORAES DOS SANTOS	19/09/2023	18/10/2023
PMJ.25404/2023	ANA CLAUDIA MAGRO MORAIS	20/09/2023	19/10/2023
PMJ.14571/2022	LUCIANA CRISTINA MEDINA MARTINS	25/09/2023	24/10/2023
PMJ.23249/2022	MARISOL HERINGER MOREIRA CASTOR	25/09/2023	24/10/2023
PMJ.22800/2023	ANDREIA FACCI	28/09/2023	27/10/2023

Esta Portaria entra em vigor na data de sua publicação.

ROSEMARY AP. GHIRALDI SIMIONATO  
Gestora Adjunta de Gestão de Pessoas

Registrada na Unidade de Gestão de Administração e Gestão de Pessoas, aos vinte e três dias do mês de agosto do ano de dois mil e vinte e três.

**DDS/DIVISÃO DE CARGOS E SALÁRIOS****EDITAL N.º 456 DE 28 DE AGOSTO DE 2023**

ROSEMARY AP. GHIRALDI SIMIONATO, Gestora Adjunta de Gestão de Pessoas, da Unidade de Gestão de Administração e Gestão de Pessoas do Município de Jundiá, Estado de São Paulo, no uso de suas atribuições legais,

**CONSIDERANDO** a promulgação da Lei Complementar nº 566/2015, que alterou a Lei Complementar nº 511/2012 (Estatuto do Magistério), para criar o **Adicional de Formação Acadêmica**,

**FAZ SABER** que nos termos do artigo 127º da Lei Complementar 499/2010, fica concedido, o benefício ao (s) seguinte (s) servidor (es):

**AGOSTO 2023****ADICIONAL DE FORMAÇÃO ACADÊMICA (5%)**

AGUIDA MARIA ALENCAR FREITAS  
HELIO 2611701  
KARILYN APARECIDA CORTES VALENÇA PRADO  
KATIA MONTEIRO DE SOUZA  
TARSILA NUNES DE ANDRADE MOREIRA  
**ADICIONAL DE FORMAÇÃO ACADÊMICA (15%)**  
AUDREY LUDMILLA DO NASCIMENTO MIASSO  
SHEILA HAMBURG

ROSEMARY AP. GHIRALDI SIMIONATO  
Gestora Adjunta de Gestão de Pessoas

Publicado na Imprensa Oficial do Município e registrado na Unidade de Gestão de Administração e Gestão de Pessoas, aos vinte e oito dias do mês de agosto do ano de dois mil e vinte e três.

**DDS/DIVISÃO DE RECRUTAMENTO E SELEÇÃO****PORTARIA Nº 1326 DE 29 DE AGOSTO DE 2023.**

ROSEMARY AP. GHIRALDI SIMIONATO, Gestora Adjunta de Gestão de Pessoas, da Unidade de Gestão de Administração e Gestão de Pessoas por meio da Unidade de Gestão de Administração e Gestão de Pessoas, do Município de Jundiá, Estado de São Paulo, no uso de suas atribuições legais, conforme disposto na Lei Municipal nº 5.641 de 06 de julho de 2001, Lei Municipal nº 8.763 de 03 de março de 2017, alterada pela Lei nº 8.948 de 27 de abril de 2018 e face ao que consta do Processo nº **792-4/2022**.....

**RESOLVE** promover os Guardas Municipais abaixo relacionados, **a partir de 01 de setembro de 2023**, ao cargo de **SUBINSPETOR**, devidamente aprovado em Seleção Competitiva Interna, obedecendo ao certame e as disposições Lei nº 7.827 de março de 2012, alterada pela Lei nº 9.166 de 11 de abril de 2019,

05º Lugar	LUCIANO GUERINO
06º Lugar	MARCIO CRISTIANO DE CAMARGO
08º Lugar	MARCELO APARECIDO DE CAMPOS
09º Lugar	LUIZ LOURENÇO DOS SANTOS
10º Lugar	ELCIO ANTONIO DE JESUS
11º Lugar	EDINILSON ANTONIO

13º Lugar | EMERSON PARRILHA

Para que não se alegue ignorância, faz baixar a presente portaria que será publicada na Imprensa Oficial do Município de Jundiá.

ROSEMARY AP. GHIRALDI SIMIONATO  
Gestora Adjunta de Gestão de Pessoas

Registrado na Unidade de Gestão de Administração e Gestão de Pessoas, aos vinte e nove dias do mês de agosto do ano de dois mil e vinte e três.

**DDS/DIVISÃO DE RECRUTAMENTO E SELEÇÃO****PORTARIA Nº 1285, DE 28 DE AGOSTO DE 2023.**

ROSEMARY AP. GHIRALDI SIMIONATO, Gestora Adjunta de Gestão de Pessoas, da Unidade de Gestão de Administração e Gestão de Pessoas, Prefeitura do Município de Jundiá, Estado de São Paulo, no uso de suas atribuições legais, conforme disposto na Lei Municipal nº 5.641, de 06 de julho de 2001, Lei Municipal nº 8.763, de 03 de março de 2017, alterada pela Lei Municipal nº 8.948, de 27 de abril de 2018.

**RESOLVE** conceder licença para tratamento de saúde, aos servidores abaixo relacionados, pertencentes ao quadro de pessoal estatutário, conforme art. 69, I, da Lei Complementar nº 499, de 22 de dezembro de 2010.

PROCESSO	NOME	CARGO	PERÍODO (DIAS)	INÍCIO
PMJ.0025513/2023	ABNER CHAGAS TEIXEIRA	Guarda Municipal	60 (sessenta)	12/08/2023
PMJ.0027238/2023	ADRIANA MARIA DO NASCIMENTO	Agente Comunitário de Saúde	90 (noventa)	15/08/2023
PMJ.0027087/2023	ALEXANDRA SANTOS DE OLIVEIRA CINTRA	Técnico de Enfermagem	120 (cento e vinte)	22/08/2023
PMJ.0027010/2023	ALEXSANDRA DE PAULA IGNACIO MOREIRA	Cozinheira	45 (quarenta e cinco)	11/08/2023
PMJ.0026957/2023	CAMILA NEVES CORREA MARQUES	Professor de Educação Básica II	60 (sessenta)	09/08/2023
PMJ.0025895/2023	CARLOS ALBERTO COSTA	Agente de Fiscalização de Posturas Municipais	90 (noventa)	18/08/2023
PMJ.0027484/2023	DANIEL BUENO DA SILVEIRA	Agente de Serviços Operacionais	90 (noventa)	17/08/2023
PMJ.0026849/2023	EDNA DE FATIMA DA SILVA	Agente de Serviços Operacionais	90 (noventa)	23/08/2023
PMJ.0027478/2023	ELIEL BENTO ALENCAR	Eletricista	90 (noventa)	21/08/2023
PMJ.0024888/2023	ENEIDA FATIMA DE PAULA BERTONI	Educador Infantil	120 (cento e vinte)	04/08/2023
PMJ.0026948/2023	ISABELA TOME OLIVEIRA CASTRO	Professor de Educação Básica II	30 (trinta)	10/08/2023
PMJ.0027084/2023	JULIANA LIMA DE BRITO	Professor de Educação Básica I	15 (quinze)	23/08/2023
PMJ.0025898/2023	KATIA REGINA DE MOURA TOLEDO	Professor de Educação Básica I	15 (quinze)	12/08/2023
PMJ.0025230/2023	LIDIANE FERNANDA BARBOSA PINTO	Educador Infantil	60 (sessenta)	11/08/2023

Esta Portaria entra em vigor na data de sua publicação.

ROSEMARY AP. GHIRALDI SIMIONATO  
Gestora Adjunta de Gestão de Pessoas

Registrada na Unidade de Gestão de Administração e Gestão de Pessoas, aos vinte e oito dias do mês de agosto do ano de dois mil e vinte e três.

**PORTARIA Nº 1286, DE 28 DE AGOSTO DE 2023.**

ROSEMARY AP. GHIRALDI SIMIONATO, Gestora Adjunta de Gestão de Pessoas, da Unidade de Gestão de Administração e Gestão de Pessoas, Prefeitura do Município de Jundiá, Estado de São Paulo, no uso de suas atribuições legais, conforme disposto na Lei Municipal nº 5.641, de 06 de julho de 2001, Lei Municipal nº 8.763, de 03 de março de 2017, alterada pela Lei Municipal nº 8.948, de 27 de abril de 2018.

**RESOLVE** prorrogar as licenças para tratamento de saúde, concedidas aos servidores abaixo relacionados, pertencentes ao quadro de pessoal estatutário, conforme art.69, I, da Lei Complementar nº 499, de 22 de dezembro de 2010.



**GESTÃO DE PESSOAS**

PROCESSO	NOME	CARGO	PERÍODO (DIAS)	INÍCIO
PMJ.0016584/2022	BENTO PEREIRA ROCHA JUNIOR	Professor de Educação Básica II	120 (cento e vinte)	25/08/2023
PMJ.0023341/2022	CLAUDIA MIRANDA	Agente de Serviços Operacionais	60 (sessenta)	22/08/2023
PMJ.0010857/2022	EDI CARLOS ALVES BARCELOS	Guarda Municipal	30 (trinta)	24/08/2023
PMJ.0006464/2023	ELAINE EMILIANO DE MORAES	Professor de Educação Básica I	60 (sessenta)	14/08/2023
PMJ.0017701/2023	ELIZABETE PAIVA AVILA	Agente Comunitário de Saúde	60 (sessenta)	29/08/2023
PMJ.0014344/2022	FLAVIA REGINA DA SILVA	Agente Comunitário de Saúde	90 (noventa)	16/08/2023
PMJ.0020700/2023	KELLY CRISTINA HONORATO ILIDIO	Educador Infantil	90 (noventa)	26/08/2023
PMJ.0005916/2022	LUCRECIA TORRES CAMARGOS PEGO	Agente de Serviços Operacionais	90 (noventa)	21/08/2023
PMJ.0012952/2023	LUIZ PAULETTO FILHO	Guarda Municipal	20 (vinte)	24/08/2023
PMJ.0004457/2023	MARIA DE LOURDES TELES DE OLIVEIRA	Cozinheira	60 (sessenta)	31/08/2023
PMJ.0011621/2023	MARIA IVONE SILAMA DE MELO	Agente de Serviços Operacionais	60 (sessenta)	27/08/2023
PMJ.0008954/2021	PAULO CESAR GOMES	Cozinheiro	90 (noventa)	23/08/2023
PMJ.0000588/2023	RICARDO GALLO TOLEDO	Engenheiro	90 (noventa)	22/08/2023
PMJ.0012205/2023	ROSINEI MARTONETO	Agente de Serviços Operacionais	03 (três)	18/08/2023

publicada pela Portaria n° 371/2021, devendo retornar às suas atividades em sala de aula, cumprindo jornada de 30 (trinta) horas semanais, a partir de 01 de setembro de 2023, conforme consta no Processo PMJ.0028789/2023.

**PORTARIA N. ° 1292, DE 28 DE AGOSTO DE 2023.**

Resolve designar a servidora CAMILA DE PAULA SOUZA PINTO, ocupante do cargo de Professor de Educação Básica I, pertencente ao quadro de pessoal estatutário, para exercer a Função de Especialista em Educação – Coordenador Pedagógico, estando sujeita ao cumprimento de jornada de 40 (quarenta) horas semanais, conforme art. 6°, parágrafo segundo, da Lei Complementar n° 536/2013, a partir de 01 de setembro de 2023, conforme consta no Processo PMJ.0028583/2023.

**PORTARIA N. ° 1293, DE 28 DE AGOSTO DE 2023.**

ROSEMARY AP. GHIRALDI SIMIONATO, Gestora Adjunta de Gestão de Pessoas, da Unidade de Gestão de Administração e Gestão de Pessoas, Prefeitura do Município de Jundiaí, Estado de São Paulo, no uso de suas atribuições legais, conforme disposto na Lei Municipal n° 5.641, de 06 de julho de 2001, Lei Municipal n° 8.763, de 03 de março de 2017, alterada pela Lei Municipal n° 8.948, de 27 de abril de 2018.

R E S O L V E designar as servidoras abaixo relacionadas, ocupantes do cargo de Professor de Educação Básica I, pertencentes ao quadro de pessoal estatutário, para exercerem a Função de Professor de Atendimento Educacional Especializado - AEE, estando sujeitas ao cumprimento de jornada de 40 (quarenta) horas semanais, conforme art. 30 da Lei Complementar n° 559, de 08 de maio de 2015, a partir de 01 de setembro de 2023, conforme consta no Processo PMJ.0028582/2023.

NOME
CLAUDINEIA VENTURA PEREIRA
GISELLEN ALINE BISPO DE OLIVEIRA MARCAL
LEILA MARIA DE OLIVEIRA
NATALIA RACHEL MANZATO BARONI
NOELIA FERNANDES DA SILVA

Esta Portaria entra em vigor na data de sua publicação.

ROSEMARY AP. GHIRALDI SIMIONATO  
Gestora Adjunta de Gestão de Pessoas

Registrada na Unidade de Gestão de Administração e Gestão de Pessoas, aos vinte e oito dias do mês de agosto do ano de dois mil e vinte e três.

**PORTARIA N. ° 1327, DE 29 DE AGOSTO DE 2023.**

Exonera, a pedido, a servidora PRISCILA FATIMA DA SILVA FIEL, do cargo de Professor de Educação Básica II, pertencente ao quadro de pessoal estatutário, a partir de 04 de setembro de 2023.

**DDS/DIVISÃO DE RECRUTAMENTO E SELEÇÃO  
EDITAL N. ° 457, DE 29 DE AGOSTO DE 2023.**

ROSEMARY AP. GHIRALDI SIMIONATO, Gestora Adjunta de Gestão de Pessoas, da Unidade de Gestão de Administração e Gestão de Pessoas, do Município de Jundiaí, Estado de São Paulo, no uso de suas atribuições legais, conforme disposto na Lei Municipal n° 5.641, de 06 de julho de 2001, Lei Municipal n° 8.763, de 03 de março de 2017, alterada pela Lei n° 8.948, de 27 de abril de 2018 e face ao que consta do Processo n° 12.549-6/2021.....

Tendo em vista a desistência do candidato HERNANDES GONCALVES DE AMORIM, classificado em 118° Lugar da Classificação Final – Geral.

**FAZ SABER** que, ficam os candidatos, abaixo relacionados, convocados a comparecer na Unidade de Gestão de Administração e Gestão de Pessoas, Seção de Atendimento, sita à Avenida da Liberdade, s/n°, 3° andar, Ala Norte, do Paço Municipal, das **09h às 17h, no prazo de 05 (cinco) dias, munidos (original e cópia) do CPF, RG, Certidão de Casamento, Diploma e Histórico do Ensino Médio Completo, Currículo e 06 (seis) meses de experiência profissional**, a fim de tratar da documentação necessária ao ingresso no Serviço Público Municipal, na classe de **ASSISTENTE DE ADMINISTRAÇÃO**.

CLASS. NEGROS	NOME
29° Lugar	LUCIA ALVES RODRIGUES VIEIRA

CLASS. GERAL	NOME
124° Lugar	VANESSA APARECIDA DA CRUZ
125° Lugar	RAPHAEL IGOR DOS SANTOS

**FAZ SABER FINALMENTE**, que o candidato MATHEUS SANTOS ALMEIDA, classificado em 123° na Classificação Final – Geral, foi convocado em 12° na Classificação Final – Negros.

Esta Portaria entra em vigor na data de sua publicação.

ROSEMARY AP. GHIRALDI SIMIONATO  
Gestora Adjunta de Gestão de Pessoas

Registrada na Unidade de Gestão de Administração e Gestão de Pessoas, aos vinte e oito dias do mês de agosto do ano de dois mil e vinte e três.

**PORTARIA N° 1287, DE 28 DE AGOSTO DE 2023.**

Resolve designar a servidora ELZA MARIA ROCHA CAETANO, Agente Fazendário, pertencente ao quadro de pessoal estatutário, para exercer em substituição ao cargo de Diretor do Departamento da Receita Tributária, símbolo DAC-3, em comissão, junto à Unidade de Gestão de Governo e Finanças, durante o impedimento da titular ROSELI CONCEIÇÃO DE PAIVA, em gozo de férias regulamentares, no período 11 de setembro de 2023 a 30 de setembro de 2023, com fundamento no art. 11, da Lei Complementar n° 499/2010, suspendendo a designação da servidora na função de Chefe de Seção, publicada pela Portaria n° 1310/2022, conforme consta no Processo PMJ.0026700/2023.

**PORTARIA N. ° 1288, DE 28 DE AGOSTO DE 2023.**

Resolve designar a servidora VIVIANE MARIANO RODRIGUES, Agente Fazendário, pertencente ao quadro de pessoal estatutário, para exercer em substituição a função de Chefe de Seção, símbolo FC-2, junto à Unidade de Gestão de Governo e Finanças, atribuindo-lhe a gratificação correspondente, durante o impedimento da titular ELZA MARIA ROCHA CAETANO, em substituição ao cargo de Diretor do Departamento da Receita Tributária, no período de 11 de setembro de 2023 a 30 de setembro de 2023, com fundamento no art. 11, da Lei Complementar n° 499/2010, conforme consta no Processo PMJ.0026700/2023.

**PORTARIA N. ° 1289, DE 28 DE AGOSTO DE 2023.**

Resolve designar o servidor ANTONIO MARCOS DOS SANTOS, Mecânico de Veículos, pertencente ao quadro de pessoal estatutário, para exercer em substituição a função de Chefe de Divisão, símbolo FC-1, junto à Unidade de Gestão de Infraestrutura e Serviços Públicos, atribuindo-lhe a gratificação correspondente, durante o impedimento do titular ANDRE LUIS BARBOSA DOS SANTOS, em gozo de férias regulamentares, no período de 11 de setembro de 2023 a 10 de outubro de 2023, com fundamento no art. 11, da Lei Complementar n° 499/2010, suspendendo a designação do servidor na função de Chefe de Equipe, publicada pela Portaria n° 1317/2022, conforme consta no Processo PMJ.0022138/2023.

**PORTARIA N. ° 1290, DE 28 DE AGOSTO DE 2023.**

Resolve designar a servidora ZILDA SILVANA BRENTAN, Assistente de Administração, pertencente ao quadro de pessoal estatutário, para exercer a função de Chefe de Seção, símbolo FC-2, atribuindo-lhe a gratificação correspondente, junto à Unidade de Gestão de Educação - Seção de Transporte Escolar, a partir de 01 de setembro de 2023, conforme consta no Processo PMJ.0026367/2023.

**PORTARIA N. ° 1291, DE 28 DE AGOSTO DE 2023.**

Resolve revogar a designação da servidora ELIZABETE DOS SANTOS COSTA EVARISTO, Professor de Educação Básica I, pertencente ao quadro de pessoal estatutário, na função de Especialista em Educação - Coordenador Pedagógico, junto a Unidade de Gestão de Educação,

**GESTÃO DE PESSOAS**

Para que não se alegue ignorância, faz baixar o presente Edital que será publicado na Imprensa Oficial online no site do Município de Jundiaí.

**ROSEMARY AP. GHIRALDI SIMIONATO**  
Gestora Adjunta de Gestão de Pessoas

Registrado na Unidade Gestão de Administração e Gestão de Pessoas, aos vinte e nove dias do mês de agosto do ano de dois mil e vinte e três.

**DDS/DIVISÃO DE RECRUTAMENTO E SELEÇÃO**  
**EDITAL N.º 458, DE 29 DE AGOSTO DE 2023.**

**ROSEMARY AP. GHIRALDI SIMIONATO**, Gestora Adjunta de Gestão de Pessoas, da Unidade de Gestão de Administração e Gestão de Pessoas, do Município de Jundiaí, Estado de São Paulo, no uso de suas atribuições legais, conforme disposto na Lei Municipal nº 5.641, de 06 de julho de 2001, Lei Municipal nº 8.763, de 03 de março de 2017, alterada pela Lei nº 8.948, de 27 de abril de 2018 e face ao que consta do Processo **PMJ.0020215/2022**.....

**FAZ SABER** que, fica a candidata, abaixo relacionada, convocada a comparecer na Unidade de Gestão de Administração e Gestão de Pessoas, Seção de Atendimento, sita à Avenida da Liberdade, s/nº, 3º andar, Ala Norte, do Paço Municipal, das **09h às 17h, no prazo de 05 (cinco) dias, munida (original e cópia) do CPF, RG, Certidão de Casamento, Diploma e Histórico do Ensino Médio Completo**, a fim de tratar da documentação necessária ao ingresso no Serviço Público Municipal, na classe de **ASSISTENTE DE ADMINISTRAÇÃO – ÁREA DA SAÚDE**.

CLASS. NEGROS	NOME
04º Lugar	MIRELA DA SILVA BRANDAO RODRIGUES

Para que não se alegue ignorância, faz baixar o presente Edital que será publicado na Imprensa Oficial online no site do Município de Jundiaí.

**ROSEMARY AP. GHIRALDI SIMIONATO**  
Gestora Adjunta de Gestão de Pessoas

Registrado na Unidade Gestão de Administração e Gestão de Pessoas, aos vinte e nove dias do mês de agosto do ano de dois mil e vinte e três.

**DDS/DIVISÃO DE RECRUTAMENTO E SELEÇÃO**  
**EDITAL N.º 459, DE 29 DE AGOSTO DE 2023.**

**ROSEMARY AP. GHIRALDI SIMIONATO**, Gestora Adjunta de Gestão de Pessoas, da Unidade de Gestão de Administração e Gestão de Pessoas, do Município de Jundiaí, Estado de São Paulo, no uso de suas atribuições legais, conforme disposto na Lei Municipal nº 5.641, de 06 de julho de 2001, Lei Municipal nº 8.763, de 03 de março de 2017, alterada pela Lei nº 8.948, de 27 de abril de 2018, e face ao que consta do Processo nº **12.544-7/2021**.....

Tendo em vista a desistência da candidata JULIANA CASSIM TEIXEIRA BARBOSA, classificada em 24º Lugar da Classificação Final – Geral.

**FAZ SABER** que fica a candidata, abaixo relacionada, convocada a comparecer na Unidade de Gestão de Administração e Gestão de Pessoas, na Seção de Atendimento, sita na Avenida da Liberdade, s/nº, 3º andar, Ala Norte, do Paço Municipal, das **09h às 17h, no prazo de 05 (cinco) dias, munida (original e cópia) do CPF, RG, Certidão de Casamento, Diploma e Histórico do Superior Completo em Assistente Social, Registro no Conselho de Classe (CRESS) e experiência de 06 (seis) meses na área**, a fim de tratar do ingresso no Serviço Público Municipal, na classe de **ASSISTENTE SOCIAL**.

CLASS. GERAL	NOME
25º Lugar	MARINNA CUNHA CAMARA QUIXABA DA SILVA

Para que não se alegue ignorância, faz baixar o presente Edital que será publicado na Imprensa Oficial online no site do Município de Jundiaí.

**ROSEMARY AP. GHIRALDI SIMIONATO**  
Gestora Adjunta de Gestão de Pessoas

Registrado na Unidade Gestão de Administração e Gestão de Pessoas, aos vinte e nove dias do mês de agosto do ano de dois mil e vinte e três.

**DDS/DIVISÃO DE RECRUTAMENTO E SELEÇÃO**  
**EDITAL N.º 460, DE 29 DE AGOSTO DE 2023.**

**ROSEMARY AP. GHIRALDI SIMIONATO**, Gestora Adjunta de Gestão de Pessoas, da Unidade de Gestão de Administração e Gestão de Pessoas, do Município de Jundiaí, Estado de São Paulo, no uso de

suas atribuições legais, conforme disposto na Lei Municipal nº 5.641, de 06 de julho de 2001, Lei Municipal nº 8.763, de 03 de março de 2017, alterada pela Lei nº 8.948, de 27 de abril de 2018 e face ao que consta do Processo **PMJ.0007140/2023**.....

**FAZ SABER** que, ficam os candidatos, abaixo relacionados, convocados a comparecer na Unidade de Gestão de Administração e Gestão de Pessoas, Seção de Atendimento, sita à Avenida da Liberdade, s/nº, 3º andar, Ala Norte, do Paço Municipal, das **09h às 17h, no prazo de 05 (cinco) dias, munidos (original e cópia) do CPF, RG, Certidão de Casamento, Diploma e Histórico do Ensino Superior Completo em Medicina, Registro no Conselho de Classe (CRM)**, a fim de tratar da documentação necessária ao ingresso no Serviço Público Municipal, na classe de **MÉDICO CLÍNICO GERAL**.

CLASS. NEGROS	NOME
01º Lugar	GLORIADY MATAMOROS LEYBARDI

CLASS. GERAL	NOME
01º Lugar	KELLY CRISTINE REIS DUARTE SHIMABUKU
02º Lugar	JOSE RICARDO BENTO SILVA
03º Lugar	ANA HELLEN LIMA DA SILVA
04º Lugar	LARISSA INES DE SOUSA MARQUES
05º Lugar	MARTHA HELLENA DA SILVA PEREIRA
06º Lugar	MAIRA BORTOLUZZI WORMA
07º Lugar	VANIA TENORIO NASCIMENTO
08º Lugar	KATIA RAMALHO HORI
09º Lugar	LIVIA MACHADO DE ARAUJO SANTANA
10º Lugar	MARCOS FELIPE LOPES
11º Lugar	LARISSA REINOLDES CAETANO
12º Lugar	MARLUZA TEDESCO DE MARCO

Para que não se alegue ignorância, faz baixar o presente Edital que será publicado na Imprensa Oficial online no site do Município de Jundiaí.

**ROSEMARY AP. GHIRALDI SIMIONATO**  
Gestora Adjunta de Gestão de Pessoas

Publicado na Imprensa Oficial do Município e registrado na Unidade Gestão de Administração e Gestão de Pessoas, aos vinte e nove dias do mês de agosto do ano de dois mil e vinte e três.

**DDS/DIVISÃO DE RECRUTAMENTO E SELEÇÃO**  
**EDITAL N.º 461, DE 29 DE AGOSTO DE 2023.**

**ROSEMARY AP. GHIRALDI SIMIONATO**, Gestora Adjunta de Gestão de Pessoas, da Unidade de Gestão de Administração e Gestão de Pessoas, do Município de Jundiaí, Estado de São Paulo, no uso de suas atribuições legais, conforme disposto na Lei Municipal nº 5.641, de 06 de julho de 2001, Lei Municipal nº 8.763, de 03 de março de 2017, alterada pela Lei nº 8.948, de 27 de abril de 2018 e face ao que consta do Processo **PMJ.0007140/2023**.....

**FAZ SABER** que, ficam as candidatas, abaixo relacionadas, convocadas a comparecer na Unidade de Gestão de Administração e Gestão de Pessoas, Seção de Atendimento, sita à Avenida da Liberdade, s/nº, 3º andar, Ala Norte, do Paço Municipal, das **09h às 17h, no prazo de 05 (cinco) dias, munidos (original e cópia) do CPF, RG, Certidão de Casamento, Ensino Superior Completo em Medicina (Diploma e Histórico), Residência Médica ou Especialização na área do cargo, Registro no Conselho de Classe (CRM)**, a fim de tratar da documentação necessária ao ingresso no Serviço Público Municipal, na classe de **MÉDICO GINECOLOGISTA**.

CLASS. GERAL	NOME
01º Lugar	POLLYANNA ZANETI DE AZEVEDO
02º Lugar	LARA DALVIN
03º Lugar	LAURA ALEJANDRA MATULEVICH SANTANA
04º Lugar	LARISSA FERNANDEZ MARINGOLO
05º Lugar	PAOLA MAIA BOLLANI
06º Lugar	RODRIGO DOS REIS SILVA
07º Lugar	MARCOS FELIPE SALLA CORREA

Para que não se alegue ignorância, faz baixar o presente Edital que será publicado na Imprensa Oficial online no site do Município de Jundiaí.

**ROSEMARY AP. GHIRALDI SIMIONATO**  
Gestora Adjunta de Gestão de Pessoas

Registrado na Unidade Gestão de Administração e Gestão de Pessoas, aos vinte e nove dias do mês de agosto do ano de dois mil e vinte e três.

**DDS/DIVISÃO DE RECRUTAMENTO E SELEÇÃO**  
**EDITAL N.º 462, DE 29 DE AGOSTO DE 2023.**

**ROSEMARY AP. GHIRALDI SIMIONATO**, Gestora Adjunta de Gestão



**GESTÃO DE PESSOAS**

de Pessoas da Unidade de Gestão de Administração e Gestão de Pessoas, do Município de Jundiaí, Estado de São Paulo, no uso de suas atribuições legais, conforme disposto na Lei Municipal nº 5.641, de 06 de julho de 2001, Lei Municipal nº 8.763, de 03 de março de 2017, alterada pela Lei nº 8.948, de 27 de abril de 2018 e face ao que consta do Processo **PMJ.0007140/2023**.....

**FAZ SABER** que, fica a candidata, abaixo relacionada, convocada a comparecer na Unidade de Gestão de Administração e Gestão de Pessoas, Seção de Atendimento, sita à Avenida da Liberdade, s/nº, 3º andar, Ala Norte, do Paço Municipal, das **09h às 17h, no prazo de 05 (cinco) dias, munida (original e cópia) do CPF, RG, Certidão de Casamento, Ensino Superior Completo em Medicina (Diploma e Histórico), Residência Médica ou Especialização na área do cargo e Registro no Conselho de Classe (CRM)**, a fim de tratar da documentação necessária ao ingresso no Serviço Público Municipal, na classe de **MÉDICO PSQUIATRA INFANTIL**.

**CLASS. GERAL**  
01º Lugar

**NOME**  
RAYSSA KAROLLYNNE DE ANDRADE SILVA

Para que não se alegue ignorância, faz baixar o presente Edital que será publicado na Imprensa Oficial online no site do Município de Jundiaí.

**ROSEMARY AP. GHIRALDI SIMIONATO**  
Gestora Adjunta de Gestão de Pessoas

Registrado na Unidade Gestão de Administração e Gestão de Pessoas, aos vinte e nove dias do mês de agosto do ano de dois mil e vinte e três.

**PORTARIA Nº 1294, DE 29 DE AGOSTO DE 2023**

**FAZ SABER** que fica prorrogada a posse de FRANCISCO ESTEFERSON BEZERRA DO NASCIMENTO, nomeado(a) pela Portaria nº 1216, de 08 de agosto de 2023, para exercer o cargo Assistente de Administração, junto à UNIDADE DE GESTÃO DE ASSISTÊNCIA E DESENVOLVIMENTO SOCIAL, até o dia 11 de setembro de 2023, nos termos do Art. 22, § 2º da Lei Complementar nº 499, de 22 de dezembro de 2010 – Estatuto dos Funcionários Públicos e conforme sequência autorizadora nº 376/2023.

**PORTARIA Nº 1295, DE 29 DE AGOSTO DE 2023**

**FAZ SABER** que fica prorrogada a posse de GUSTAVO JOSE DEO DE MESQUITADO ESPIRITO SANTO, nomeado(a) pela Portaria nº 1217, de 08 de agosto de 2023, para exercer o cargo Assistente de Administração, junto à UNIDADE DE GESTÃO DE INOVAÇÃO E RELAÇÃO COM O CIDADÃO, até o dia 11 de setembro de 2023, nos termos do Art. 22, § 2º da Lei Complementar nº 499, de 22 de dezembro de 2010 – Estatuto dos Funcionários Públicos e conforme sequência autorizadora nº 66/2022.

**PORTARIA Nº 1296, DE 29 DE AGOSTO DE 2023**

**FAZ SABER** que fica prorrogada a posse de LETICIA SOARES ROSSIN, nomeado(a) pela Portaria nº 1218, de 08 de agosto de 2023, para exercer o cargo Enfermeiro, junto à UNIDADE DE GESTÃO DE PROMOÇÃO DA SAÚDE, até o dia 11 de setembro de 2023, nos termos do Art. 22, § 2º da Lei Complementar nº 499, de 22 de dezembro de 2010 – Estatuto dos Funcionários Públicos e conforme sequência autorizadora nº 352/2022.

**PORTARIA Nº 1297, DE 29 DE AGOSTO DE 2023**

**FAZ SABER** que fica prorrogada a posse de MARIANA FREIRE PRADO, nomeado(a) pela Portaria nº 1219, de 08 de agosto de 2023, para exercer o cargo Professor de Educação Básica I, junto à UNIDADE DE GESTÃO DE EDUCAÇÃO, até o dia 11 de setembro de 2023, nos termos do Art. 22, § 2º da Lei Complementar nº 499, de 22 de dezembro de 2010 – Estatuto dos Funcionários Públicos e conforme sequência autorizadora nº 191/2022.

**PORTARIA Nº 1298, DE 29 DE AGOSTO DE 2023**

**FAZ SABER** que fica prorrogada a posse de RAFAEL ALVES DE CASTILHO, nomeado(a) pela Portaria nº 1220, de 08 de agosto de 2023, para exercer o cargo Professor de Educação Básica II - Inglês, junto à UNIDADE DE GESTÃO DE EDUCAÇÃO, até o dia 11 de setembro de 2023, nos termos do Art. 22, § 2º da Lei Complementar nº 499, de 22 de dezembro de 2010 – Estatuto dos Funcionários Públicos e conforme sequência autorizadora nº 322/2023.

**PORTARIA Nº 1299, DE 29 DE AGOSTO DE 2023**

**FAZ SABER** que fica prorrogada a posse de PATIA DE SOUZA ALVES, nomeado(a) pela Portaria nº 1221, de 08 de agosto de 2023, para exercer o cargo Terapeuta Ocupacional, junto à UNIDADE DE GESTÃO DE PROMOÇÃO DA SAÚDE, até o dia 11 de setembro de 2023, nos termos do Art. 22, § 2º da Lei Complementar nº 499, de 22 de dezembro de 2010 – Estatuto dos Funcionários Públicos e conforme sequência autorizadora nº 345/2022.

**PORTARIA Nº 1300, DE 29 DE AGOSTO DE 2023**

Nomeia CAROLINA GOMES BRONDI SANT ANA MALAQUE, para exercer o cargo de Arquiteto, junto a Unidade de Gestão de Planejamento Urbano e Meio Ambiente, sob o regime da Lei Complementar nº 499, de 22 de dezembro de 2010 - Estatuto dos Funcionários Públicos - e suas alterações, da Lei nº 7827, de 29 de março de 2012 - Plano de Cargos, Salários e Vencimentos, e conforme a sequência autorizadora nº 442/2023.

**PORTARIA Nº 1301, DE 29 DE AGOSTO DE 2023**

Nomeia ERICK VINICIUS PASSARELLI PEDROSO, para exercer o cargo de Assistente de Administração, junto a Unidade de Gestão de Educação, sob o regime da Lei Complementar nº 499, de 22 de dezembro de 2010 - Estatuto dos Funcionários Públicos - e suas alterações, da Lei nº 7827, de 29 de março de 2012 - Plano de Cargos, Salários e Vencimentos, e conforme a sequência autorizadora nº 465/2023.

**PORTARIA Nº 1302, DE 29 DE AGOSTO DE 2023**

Nomeia JAIR PALMEIRA, para exercer o cargo de Assistente de Administração, junto a Unidade de Gestão de Cultura, sob o regime da Lei Complementar nº 499, de 22 de dezembro de 2010 - Estatuto dos Funcionários Públicos - e suas alterações, da Lei nº 7827, de 29 de março de 2012 - Plano de Cargos, Salários e Vencimentos, e conforme a sequência autorizadora nº 481/2023.

**PORTARIA Nº 1303, DE 29 DE AGOSTO DE 2023**

Nomeia TOM MILLER DE QUEIROZ, para exercer o cargo de Assistente de Administração - Saúde, junto a Unidade de Gestão de Promoção da Saúde, sob o regime da Lei Complementar nº 499, de 22 de dezembro de 2010 - Estatuto dos Funcionários Públicos - e suas alterações, da Lei nº 7827, de 29 de março de 2012 - Plano de Cargos, Salários e Vencimentos, e conforme a sequência autorizadora nº 350/2023.

**PORTARIA Nº 1304, DE 29 DE AGOSTO DE 2023**

Nomeia ALINE CRISTINA DE FREITAS FURLANETTO, para exercer o cargo de Educador Infantil, junto a Unidade de Gestão de Educação, sob o regime da Lei Complementar nº 499, de 22 de dezembro de 2010 - Estatuto dos Funcionários Públicos - e suas alterações, da Lei nº 7827, de 29 de março de 2012 - Plano de Cargos, Salários e Vencimentos, e conforme a sequência autorizadora nº 462/2023.

**PORTARIA Nº 1305, DE 29 DE AGOSTO DE 2023**

Nomeia CAROLINE NUNES TRINQUINATO, para exercer o cargo de Educador Infantil, junto a Unidade de Gestão de Educação, sob o regime da Lei Complementar nº 499, de 22 de dezembro de 2010 - Estatuto dos Funcionários Públicos - e suas alterações, da Lei nº 7827, de 29 de março de 2012 - Plano de Cargos, Salários e Vencimentos, e conforme a sequência autorizadora nº 307/2023.

**PORTARIA Nº 1306, DE 29 DE AGOSTO DE 2023**

Nomeia ELIANE OLIVEIRA BALIEIRO, para exercer o cargo de Educador Infantil, junto a Unidade de Gestão de Educação, sob o regime da Lei Complementar nº 499, de 22 de dezembro de 2010 - Estatuto dos Funcionários Públicos - e suas alterações, da Lei nº 7827, de 29 de março de 2012 - Plano de Cargos, Salários e Vencimentos, e conforme a sequência autorizadora nº 467/2023.

**PORTARIA Nº 1307, DE 29 DE AGOSTO DE 2023**

Nomeia GRAZIELE DE CASTRO LEITE, para exercer o cargo de Educador Infantil, junto a Unidade de Gestão de Educação, sob o regime da Lei Complementar nº 499, de 22 de dezembro de 2010 - Estatuto dos Funcionários Públicos - e suas alterações, da Lei nº 7827, de 29 de março de 2012 - Plano de Cargos, Salários e Vencimentos, e conforme a sequência autorizadora nº 471/2023.

**PORTARIA Nº 1308, DE 29 DE AGOSTO DE 2023**

Nomeia MARGARETE DE LOURDES RODEL, para exercer o cargo de Educador Infantil, junto a Unidade de Gestão de Educação, sob o regime da Lei Complementar nº 499, de 22 de dezembro de 2010 - Estatuto dos Funcionários Públicos - e suas alterações, da Lei nº 7827, de 29 de março de 2012 - Plano de Cargos, Salários e Vencimentos, e conforme a sequência autorizadora nº Processo Judicial nº 1015007-97.2019.8.26.0309 e Processo Administrativo 28.473-5/2019.

**PORTARIA Nº 1309, DE 29 DE AGOSTO DE 2023**

Nomeia NADJA VIEIRA DIAS, para exercer o cargo de Educador Infantil, junto a Unidade de Gestão de Educação, sob o regime da Lei Complementar nº 499, de 22 de dezembro de 2010 - Estatuto dos Funcionários Públicos - e suas alterações, da Lei nº 7827, de 29 de março de 2012 - Plano de Cargos, Salários e Vencimentos, e conforme a sequência autorizadora nº 492/2023.

**PORTARIA Nº 1310, DE 29 DE AGOSTO DE 2023**

Nomeia TALISSA RODRIGUES DA SILVA, para exercer o cargo de



## GESTÃO DE PESSOAS

Educador Infantil, junto a Unidade de Gestão de Educação, sob o regime da Lei Complementar nº 499, de 22 de dezembro de 2010 - Estatuto dos Funcionários Públicos - e suas alterações, da Lei nº 7827, de 29 de março de 2012 - Plano de Cargos, Salários e Vencimentos, e conforme a sequência autorizadora nº 469/2023.

### PORTARIA Nº 1311, DE 29 DE AGOSTO DE 2023

Nomeia MARCELO ALVES DE OLIVEIRA, para exercer o cargo de Eletricista, junto a Unidade de Gestão de Administração e Gestão de Pessoas, sob o regime da Lei Complementar nº 499, de 22 de dezembro de 2010 - Estatuto dos Funcionários Públicos - e suas alterações, da Lei nº 7827, de 29 de março de 2012 - Plano de Cargos, Salários e Vencimentos, e conforme a sequência autorizadora nº 300/2023.

### PORTARIA Nº 1312, DE 29 DE AGOSTO DE 2023

Nomeia MARIA CLARA VIOTO GRAGNANI, para exercer o cargo de Enfermeiro, junto a Unidade de Gestão de Promoção da Saúde, sob o regime da Lei Complementar nº 499, de 22 de dezembro de 2010 - Estatuto dos Funcionários Públicos - e suas alterações, da Lei nº 7827, de 29 de março de 2012 - Plano de Cargos, Salários e Vencimentos, e conforme a sequência autorizadora nº 339/2022.

### PORTARIA Nº 1313, DE 29 DE AGOSTO DE 2023

Nomeia ISRAEL SILVA DE OLIVEIRA, para exercer o cargo de Engenheiro Civil, junto a Unidade de Gestão de Planejamento Urbano e Meio Ambiente, sob o regime da Lei Complementar nº 499, de 22 de dezembro de 2010 - Estatuto dos Funcionários Públicos - e suas alterações, da Lei nº 7827, de 29 de março de 2012 - Plano de Cargos, Salários e Vencimentos, e conforme a sequência autorizadora nº 441/2023.

### PORTARIA Nº 1314, DE 29 DE AGOSTO DE 2023

Nomeia RUTH CAMILLE MARTINS MATOS, para exercer o cargo de Engenheiro de Alimentos, junto a Unidade de Gestão de Agronegócio, Abastecimento e Turismo, sob o regime da Lei Complementar nº 499, de 22 de dezembro de 2010 - Estatuto dos Funcionários Públicos - e suas alterações, da Lei nº 7827, de 29 de março de 2012 - Plano de Cargos, Salários e Vencimentos, e conforme a sequência autorizadora nº 459/2023.

### PORTARIA Nº 1315, DE 29 DE AGOSTO DE 2023

Nomeia CELIO FREIRE MENDES DA SILVA, para exercer o cargo de Motorista de Veículos Pesados, junto a Unidade de Gestão de Infraestrutura e Serviços Públicos, sob o regime da Lei Complementar nº 499, de 22 de dezembro de 2010 - Estatuto dos Funcionários Públicos - e suas alterações, da Lei nº 7827, de 29 de março de 2012 - Plano de Cargos, Salários e Vencimentos, e conforme a sequência autorizadora nº 239/2023.

### PORTARIA Nº 1316, DE 29 DE AGOSTO DE 2023

Exonera a pedido, o(a) servidor(a) THAIS ARANTES FUZISSAKI, do cargo de Educador Infantil, pertencente ao quadro de pessoal estatutário em 03 de setembro de 2023.

### PORTARIA Nº 1317, DE 29 DE AGOSTO DE 2023

Nomeia THAIS ARANTES FUZISSAKI, para exercer o cargo de Professor de Educação Básica I, junto a Unidade de Gestão de Educação, sob o regime da Lei Complementar nº 499, de 22 de dezembro de 2010 - Estatuto dos Funcionários Públicos - e suas alterações, da Lei nº 7827, de 29 de março de 2012 - Plano de Cargos, Salários e Vencimentos, a partir de 04 de setembro de 2023, e conforme a sequência autorizadora nº 129/2021.

### PORTARIA Nº 1318, DE 29 DE AGOSTO DE 2023

Nomeia OSVALDICE DE JESUS CONCEICAO, para exercer o cargo de Professor de Educação Básica II - Arte, junto a Unidade de Gestão de Educação, sob o regime da Lei Complementar nº 499, de 22 de dezembro de 2010 - Estatuto dos Funcionários Públicos - e suas alterações, da Lei nº 7827, de 29 de março de 2012 - Plano de Cargos, Salários e Vencimentos, e conforme a sequência autorizadora nº 64/2023.

### PORTARIA Nº 1319, DE 29 DE AGOSTO DE 2023

Nomeia SOPHIA WOLF ZAROS, para exercer o cargo de Professor de Educação Básica II - Arte, junto a Unidade de Gestão de Educação, sob o regime da Lei Complementar nº 499, de 22 de dezembro de 2010 - Estatuto dos Funcionários Públicos - e suas alterações, da Lei nº 7827, de 29 de março de 2012 - Plano de Cargos, Salários e Vencimentos, e conforme a sequência autorizadora nº 318/2022.

### PORTARIA Nº 1320, DE 29 DE AGOSTO DE 2023

Exonera a pedido, o(a) servidor(a) HENRIQUE MUHRINGER VOLPE, do cargo de Assistente de Administração, pertencente ao quadro de pessoal estatutário em 03 de setembro de 2023.

### PORTARIA Nº 1321, DE 29 DE AGOSTO DE 2023

Nomeia HENRIQUE MUHRINGER VOLPE, para exercer o cargo de Professor de Educação Básica II - Educação Física, junto a Unidade de Gestão de Educação, sob o regime da Lei Complementar nº 499, de 22 de dezembro de 2010 - Estatuto dos Funcionários Públicos - e suas alterações, da Lei nº 7827, de 29 de março de 2012 - Plano de Cargos, Salários e Vencimentos, a partir de 04 de setembro de 2023, e conforme a sequência autorizadora nº 308/2022.

### PORTARIA Nº 1322, DE 29 DE AGOSTO DE 2023

Nomeia KARINA MARIA MAZZEI, para exercer o cargo de Professor de Educação Básica II - Educação Física, junto a Unidade de Gestão de Educação, sob o regime da Lei Complementar nº 499, de 22 de dezembro de 2010 - Estatuto dos Funcionários Públicos - e suas alterações, da Lei nº 7827, de 29 de março de 2012 - Plano de Cargos, Salários e Vencimentos, e conforme a sequência autorizadora nº 237/2023.

### PORTARIA Nº 1323, DE 29 DE AGOSTO DE 2023

Nomeia MONICA APARECIDA DA SILVA, para exercer o cargo de Professor de Educação Básica II - Educação Física, junto a Unidade de Gestão de Educação, sob o regime da Lei Complementar nº 499, de 22 de dezembro de 2010 - Estatuto dos Funcionários Públicos - e suas alterações, da Lei nº 7827, de 29 de março de 2012 - Plano de Cargos, Salários e Vencimentos, e conforme a sequência autorizadora nº 311/2022.

### PORTARIA Nº 1324, DE 29 DE AGOSTO DE 2023

Nomeia MARIO ENGE RODRIGUES, para exercer o cargo de Psicólogo, junto a Unidade de Gestão de Promoção da Saúde, sob o regime da Lei Complementar nº 499, de 22 de dezembro de 2010 - Estatuto dos Funcionários Públicos - e suas alterações, da Lei nº 7827, de 29 de março de 2012 - Plano de Cargos, Salários e Vencimentos, e conforme a sequência autorizadora nº 81/2023.

### PORTARIA Nº 1325, DE 29 DE AGOSTO DE 2023

Nomeia NATALIA SOUZA NUNES BATTISTIN, para exercer o cargo de Técnico de Construção Civil - Edificações, junto a Unidade de Gestão de Planejamento Urbano e Meio Ambiente, sob o regime da Lei Complementar nº 499, de 22 de dezembro de 2010 - Estatuto dos Funcionários Públicos - e suas alterações, da Lei nº 7827, de 29 de março de 2012 - Plano de Cargos, Salários e Vencimentos, e conforme a sequência autorizadora nº 38/2023.

## CASA CIVIL

### EXTRATO

TERMO ADITIVO XI de RERRATIFICAÇÃO ao TENO DE COLABORAÇÃO Nº 23/2018, que entre si celebram o MUNICÍPIO DE JUNDIAÍ e a ASSOCIAÇÃO DE PAIS E AMIGOS DOS EXCEPCIONAIS - APAE DE JUNDIAÍ PROCESSO Nº 16.225-72017

OBJETO: Fica, por força do presente Termo, RERRATIFICADO O TERMO ADITIVO X AO TERMO DE COLABORAÇÃO Nº 23/2018, para constar a substituição do Plano de Trabalho pelo apresentado em anexo, por ter havido erro formal na juntada anterior, sendo assim corrigindo o instrumento juntado, mas não alterando o prazo de vigência.

ASSINATURA: 25/08/2023.

## GOVERNO E FINANÇAS

### UNIDADE DE GESTÃO DE GOVERNO E FINANÇAS EDITAL DE NOTIFICAÇÃO - UGGF/DFT Nº 24/2023

Os contribuintes, abaixo relacionados, ficam NOTIFICADOS por este edital, expedido na forma da Lei, a comparecerem no prazo de 15 (quinze) dias a contar da presente publicação, para tomar ciência do processo administrativo abaixo relacionado, em virtude de ser desconhecido o domicílio tributário.

Processos	Contribuintes
9.163-6/2009	APARECIDA SILVA REZENDE
4.110-3/2023	MARCOS ANTONIO NEVES

A não manifestação do contribuinte na forma e no prazo acima indicado ensejará a inscrição do processo em Dívida Ativa.

Para que não se alegue ignorância, faz baixar o presente edital, que será fixado no local de costume e publicado na Imprensa Oficial do Município.

D.F.T., em 28 de agosto de 2023  
ANTONIO RODRIGUES SANTANA NETTO  
Diretor do Departamento de Fiscalização Tributária

**GOVERNO E FINANÇAS**

EDITAL 172/2023

Fica o(a) Sr(a). PAULO RICARDO SOARES DA SILVA FETTER notificado(a) por meio deste edital, expedido na forma da Lei, a entrar em contato com a Divisão de Cadastro Imobiliário (DCI) por meio do e-mail [iptu@jundiai.sp.gov.br](mailto:iptu@jundiai.sp.gov.br), no prazo de 10 (dez) dias a contar da presente publicação, para tratar do Processo SEI PMJ 0000556/2023, referente à exclusão de isenção de IPTU, em virtude de ser desconhecido o seu domicílio tributário.

Para que não se alegue ignorância, faz baixar o presente edital, que será fixado no local de costume e publicado na Imprensa Oficial do Município.

DRT, 24 de agosto de 2023

ROSELI C. DE PAIVA

Diretora do Departamento de Receita Tributária

**IPREJUN****DESPACHO COMISSÃO DE LICITAÇÃO**

Tomada de Preços nº 01/2023

Processo SEI IPJ. 00557/2022

Objeto: Execução de obra de estrutura metálica, forro de alumínio e brises com suportes para instalação na sede do IPREJUN

Considerando a análise efetuada pela UGISP - Infraestrutura e Serviços Públicos (0039694), onde foi atualizado o orçamento básico do Município, desde o mês correspondente a sua data base até o mês da apresentação das propostas, utilizando o índice IPCE PINI São Paulo - coluna geral, conforme o item 9.1.4.1 do Edital;

Considerando que o orçamento básico do Município atualizado para junho de 2023 é de R\$ 1.210.499,27;

Considerando que a média aritmética dos valores ofertados pelos licitantes é de R\$ 994.661,12;

Considerando que, conforme edital, seriam consideradas inexequíveis as propostas com valores inferiores a R\$ 696.262,78 (R\$ 994.661,12 x 70%);

São consideradas válidas as propostas de preço apresentadas pelos licitantes Racional Forros e Brises Com. Serviços Ltda - ME e RW Engenharia Ltda.

Segue classificação das propostas:

1º - Racional Forros e Brises Com. Serviços Ltda - ME - R\$ 797.970,78

2º - RW Engenharia Ltda - R\$ 1.191.351,45

Fica aberto, portanto, o prazo de 05 (cinco) dias úteis para interposição de recurso.

Angie de Araujo

Presidente da Comissão de Licitação

Cláudia George Musseli César

Diretora do Departamento de Planejamento, Gestão e Finanças

José Alli Essmael Filho

Membro da Comissão de Licitação

**DAE****PORTARIA N.º 059, DE 28 DE AGOSTO DE 2023**

WALTER DA COSTA E SILVA FILHO, Diretor Presidente da DAE S.A. – ÁGUA E ESGOTO, no uso de suas atribuições legais e estatutárias, e face ao que consta no processo administrativo DAE N.º 3876-4/2021.

Considerando a necessidade de proceder a alteração na composição do Comitê de Privacidade e Segurança da Informação da DAE S/A, de acordo com o item 4.6 do Regimento Interno deste Comitê,

RESOLVE:

Artigo 1º - O Comitê de Privacidade e Segurança da Informação da DAE S/A – Água e Esgoto, passa a ter a seguinte composição:

- Diretoria Presidente (PRES) – Roberta Borges Simião
- Diretoria Superintendente de Gestão (DSG) - Cassiano Marco Galzoni
- Diretoria Administrativa (DIA) - Maria Virginia Chiochetti
- Diretoria Comercial e Financeira (DCF) – Cintya Vanessa

**DAE**

Tonetto e Lidiane Cristina Pupo Santos

- Diretoria Jurídica (DJU) – Thiago Campos Destro
- Diretoria de Operações (DOP) – Alexandre Mariano Silva
- Diretoria de Conformidade e Gestão de Riscos (DCR) – Abner Henrique Ferreira de Andrade

§ 2º - Os membros do Comitê podem ser provisoriamente substituídos por integrantes da mesma Diretoria com poderes para assumir compromissos e/ou quando o titular não puder assumir tal responsabilidade, deverá recomendar um substituto para representar sua Diretoria.

Artigo 3º - Os membros do Comitê não receberão qualquer tipo de remuneração extra pelo exercício das atribuições do Comitê, que, sob hipótese alguma, será interpretado como acúmulo de funções.

Artigo 4º - O Comitê atuará de forma permanente, em relação à gestão da privacidade e proteção de dados, com reflexos na segurança da informação.

Artigo 5º - Esta Portaria entra em vigor no dia 28 de agosto de 2023.

WALTER DA COSTA E SILVA FILHO

Diretor Presidente

**Extrato de Contrato  
Pregão Eletrônico nº 037/2023**

Contratante: DAE S/A – ÁGUA E ESGOTO

Contratada: SW INFRATECH LTDA.

Contrato nº 097/2023, assinado em 11/08/2023, Processo DAE nº 2.333/2023.

**Objeto: Prestação de serviços de medição quali-quantitativa do sistema de esgotamento sanitário de Jundiaí.**

**Valor: R\$ 286.800,00.**

Prazo: 15 MESES.

Classificação dos recursos: 8.6.1.27 – Diretoria de Operações.

28/08/2023

CLAUDIA SANTOS FAGUNDES

Diretora Administrativa

**Extrato de Aditamento  
Modo de Disputa Fechado nº 013/2022**

Contratante: DAE S/A – ÁGUA E ESGOTO

Contratada: BMC ENGENHARIA E CONSTRUÇÃO LTDA.

Termo de Aditamento nº 079/2023 assinado em 21/08/2023, Processo DAE nº 4.130/2022.

**Objeto: Execução de obra para adequação e construção de baias de descarga de produtos químicos da ETA-A, no município de Jundiaí/SP.**

1º aditamento que se faz ao contrato nº 008/2023 para prorrogação contratual de 150 (cento e cinquenta) dias para o prazo de execução. Em decorrência da presente prorrogação, tem seu prazo de vigência acumulado em 11 (onze) meses contados a partir do recebimento da ordem de serviços.

28/08/2023

CLAUDIA SANTOS FAGUNDES

Diretora Administrativa

**Extrato de Aditamento  
Modo de Disputa Fechado nº 001/2018**

Contratante: DAE S/A – ÁGUA E ESGOTO

Contratada: AFZ CONSTRUÇÕES E TERRAPLENAGEM LTDA.

Termo de Aditamento nº 081/2023 assinado em 22/08/2023, Processo DAE nº 4.808/2018.

**Objeto: Locação de máquinas e veículos pesados com prestação de serviços para operação, destinados ao transporte de equipes da DAE S.A., para realização de serviços de manutenção em redes de água e esgoto, em regime de empreitada por preço unitário.**

1º aditamento que se faz ao contrato nº 105/2018, presumindo-se o valor de R\$2.790.193,73 (dois milhões, setecentos e noventa mil, cento e noventa e três reais e setenta e três centavos). Em decorrência do presente reajuste, o contrato originário tem seu valor atualizado em R\$24.253.222,39 (vinte e quatro milhões, duzentos e cinquenta e três mil, duzentos e vinte e dois reais e trinta e nove centavos).

29/08/2023

CLAUDIA SANTOS FAGUNDES

Diretora Administrativa



## ESEF

### EXTRATO DE CONTRATO

#### CONTRATO – 005/2023

**OBJETO:** Locação e Manutenção de Sistema de Gestão Pública.  
**CONTRATANTE:** Escola Superior de Educação Física de Jundiá.  
**CONTRATADO:** Inter-tec Soluções em Software Ltda.  
**ASSINATURA:** 02.08.2023  
**FUNDAMENTO:** Lei Federal 14.133/21, artigo 74, inciso III, alínea f.  
**VIGÊNCIA:** 2 meses  
**VALOR TOTAL:** R\$ 11.878,92 (onze mil oitocentos e setenta e oito reais e noventa e dois centavos).

Jundiá, 02 de Agosto 2023.  
**Prof. Dr. Davi Rodrigues Poit**  
Diretor

### EXTRATO DE CONTRATO

#### CONTRATO – 006/2023

**OBJETO:** Prestação de serviço de palestra no programa de educação continuada dos docentes da UGEL.  
**CONTRATANTE:** Escola Superior de Educação Física de Jundiá.  
**CONTRATADO:** Helena Soares de Camargo Pantaroto.  
**ASSINATURA:** 17.08.2023  
**FUNDAMENTO:** Lei Federal 14.133/21, artigo 74, inciso III, alínea f.  
**VIGÊNCIA:** 4 (duas) horas.  
**VALOR TOTAL:** R\$ 627,76 (seiscentos e vinte e sete reais e setenta e seis centavos).

Jundiá, 17 de Agosto 2023.  
**Prof. Dr. Davi Rodrigues Poit**  
Diretor

### EXTRATO DE CONTRATO

#### CONTRATO – 007/2023

**OBJETO:** Prestação de serviço de palestra no programa de educação continuada dos docentes da UGEL.  
**CONTRATANTE:** Escola Superior de Educação Física de Jundiá.  
**CONTRATADO:** Georgios Stylianos Hatzidakis.  
**ASSINATURA:** 17.08.2023  
**FUNDAMENTO:** Lei Federal 14.133/21, artigo 74, inciso III, alínea f.  
**VIGÊNCIA:** 2 (duas) horas.  
**VALOR TOTAL:** R\$ 433,88 (quatrocentos e trinta e três reais e oitenta e oito centavos).

Jundiá, 17 de Agosto 2023.  
**Prof. Dr. Davi Rodrigues Poit**  
Diretor

## FACULDADE DE MEDICINA DE JUNDIAÍ

### EDITAL FMJ - 028/2023, de 25/08/2023

O Profº Drº EVALDO MARCHI, Diretor de Escola Superior da Faculdade de Medicina de Jundiá, autarquia municipal de Jundiá, Estado de São Paulo, no uso de suas atribuições,

**01.** Com fundamentação na Lei Municipal nº 9.580/2021, Artigo 2º, Inciso IV, FAZ SABER que estarão abertas, no período de **30 de agosto a 14 de setembro de 2023**, inscrições ao **Processo Seletivo Público** para contratação temporária de 02 (dois) Docentes, com **carga horária de 20 (vinte) horas de atividade por semana**, a serem cumpridas de forma horizontal, sob o regime da C.L.T., para atuar no Departamento de SAÚDE COLETIVA da Faculdade de Medicina de Jundiá.

1.1. As inscrições serão efetuadas exclusivamente na página eletrônica <https://site.fmj.br/processoseletivodocente>, conforme normas estabelecidas no item 03 deste edital.

**02.** O candidato classificado e admitido no quadro docente da Faculdade poderá ser enquadrado na categoria equivalente ao Título de que for portador, de acordo com as categorias definida na Lei Municipal nº 9.871, de 30/11/2022. Seguem registrados abaixo os valores em Reais do salário base mensal e benefícios, para cada categoria, relativos ao mês de agosto de 2023:

CATEGORIA	SALÁRIO BASE	AUX.TRANSP. (EM PECÚNIA)	AUX. ALIMENTAÇÃO (CARTÃO)
Prof. AUXILIAR	3.650,68	440,00	912,00
Prof. ASSISTENTE	4.711,22	440,00	912,00
Prof. ADJUNTO	6.122,43	440,00	912,00
Prof. ASSOCIADO	7.049,53	440,00	912,00

A carga horária será cumprida no sentido horizontal, de acordo com

## FACULDADE DE MEDICINA DE JUNDIAÍ

as necessidades didáticas do Departamento de Saúde Coletiva, em todos os locais em que a Faculdade mantenha atividades de ensino, assistência, pesquisa e extensão, incluindo eventuais Ligas e Colegiados da Instituição, na área de Saúde Coletiva, de modo especial o Internato de Saúde Coletiva realizado em UBS da rede pública municipal de Jundiá.

**03.** As inscrições serão efetuadas exclusivamente na página eletrônica <https://site.fmj.br/processoseletivodocente>, no período indicado no item 01, mediante requerimento dirigido ao Diretor, e será acompanhado dos documentos descritos no item 04 abaixo, que serão digitalizados em PDF, bem como de declaração assinada pelo candidato, sob pena de responsabilidade, de que preenche as condições fixadas neste Edital e de que tem conhecimento do Regulamento que rege o processo seletivo público para admissão de Professores da Faculdade de Medicina de Jundiá.

**04.** Os candidatos deverão satisfazer as seguintes exigências, no ato da inscrição:

- ser brasileiro ou estrangeiro com situação regularizada no país;
- ser eleitor e estar em dia com suas obrigações eleitorais, através de declaração do TSE, que pode ser obtida *on line*;
- estar em dia com as obrigações militares, quando do sexo masculino;
- apresentar cédula de identidade;
- possuir idoneidade moral a ser comprovada mediante declaração de três professores universitários;
- não registrar antecedentes criminais;
- possuir diploma de graduação em Medicina e estar inscrito no CREMESP;
- possuir título de Especialização em Saúde Coletiva ou Medicina de Família e Comunidade obtidos em Instituição reconhecida, bem como comprovação de experiência em Saúde Coletiva e Atenção Primária à Saúde;
- apresentar curriculum vitae LATTES atualizado (*link* de acesso na PLATAFORMA LATTES), destacando as atividades profissionais e científicas que tenha exercido e que se relacione com a área que pretende lecionar, de acordo com modelo anexo III deste edital;
- ter como comprovar os trabalhos publicados, os títulos e demais documentos referidos no curriculum vitae;
- pagar taxa de inscrição equivalente a 15% do salário mínimo vigente no Estado de São Paulo, no valor de R\$ 198,00 (cento e noventa e oito reais). O recibo do pagamento da taxa deve acompanhar o pedido de inscrição;
- a efetivação da inscrição no presente processo seletivo somente será deferida se o interessado atender a todas as exigências deste Edital. Caso a inscrição seja indeferida, por não satisfazer as exigências do edital, não haverá devolução da taxa paga.

### 05. DA PARTICIPAÇÃO DE CANDIDATO PORTADOR DE DEFICIÊNCIA.

- O candidato, antes de se inscrever, deverá verificar se as atribuições do cargo especificadas no Anexo I – DAS ATRIBUIÇÕES, são compatíveis com a deficiência de que é portador.
- O candidato inscrito como portador de necessidades especiais deverá especificar no ato da inscrição o tipo de deficiência que apresenta, observado o disposto no artigo 4º do Decreto Federal nº 3.298, de 20.12.99, apresentando relatório médico atestando a espécie, o grau ou nível da deficiência, com expressa referência ao código correspondente da Classificação Internacional de Doença – CID, bem como a causa da deficiência, inclusive para assegurar previsão de adaptação da sua prova.
- O candidato que não declarar ser portador de necessidades especiais no ato da inscrição, não será considerado portador de necessidades especiais, prescrevendo-lhe qualquer direito ao processo seletivo para alegação da deficiência.
- Serão consideradas deficiências aquelas conceituadas pela medicina especializada, de acordo com os padrões mundialmente estabelecidos e legislação aplicável à espécie, e que constituam inferioridade que implique em grau acentuado de dificuldade para integração social.
- Após o prazo de inscrição, fica proibida qualquer inclusão ou exclusão de candidato da lista específica de portadores de necessidades especiais.
- Uma perícia médica será realizada a cargo da Faculdade de Medicina de Jundiá para verificação da compatibilidade da deficiência com o exercício das atribuições da função.
- Quando a perícia concluir pela inaptidão do candidato, desde que requerido pelo mesmo, no prazo de 5 dias corridos, contados da data da publicação do resultado do respectivo exame, nomear-se-á junta médica para nova inspeção, da qual poderá participar profissional indicado pelo interessado.
- A indicação do profissional pelo interessado deverá ser feita no prazo de 5 dias corridos, contados da data da publicação do resultado

**FACULDADE DE MEDICINA DE JUNDIAÍ**

do respectivo exame.

5.9. Não caberá qualquer recurso da decisão proferida pela junta médica, nos termos da Lei Complementar Estadual nº 683/92.

5.10. Findo o prazo estabelecido no subitem anterior, serão divulgados os Editais de Habilitação Final e Classificação (geral e especial), das quais serão excluídos os portadores de necessidades especiais considerados inaptos na inspeção médica.

**06. DA BANCA EXAMINADORA.**

6.1. A Banca Examinadora será composta por três membros titulares e dois suplentes, com título mínimo de Doutor, de preferência na área de Saúde Coletiva ou área afim; sendo um de outra Instituição de ensino e dois desta Faculdade, sendo um deles o Presidente da Banca, por indicação do respectivo Departamento desta Faculdade. Um dos suplentes será de outra Instituição de ensino. A referida Banca fará a seleção apresentando a classificação final dos candidatos.

6.2. Ao final do período de inscrições, os nomes dos membros da Banca Examinadora serão indicados para aprovação ao Departamento de Saúde Coletiva, com a exigência de entrega da **DECLARAÇÃO DE AUSÊNCIA DE CONFLITO DE INTERESSE** por parte dos indicados para esta mesma Banca Examinadora, de acordo com modelo fornecido pela Faculdade.

6.3. Os componentes da Banca Examinadora indicados pelo Departamento de Saúde Coletiva serão nomeados pela Diretoria da Faculdade, preferencialmente após homologação do Conselho Técnico Administrativo.

6.4. A Banca Examinadora e todos quantos envolvidos na realização do presente processo seletivo, zelarão pelo sigilo dos respectivos trabalhos.

6.5 A Banca Examinadora deverá apresentar relatório sobre todos os procedimentos realizados, bem como apontar eventuais dificuldades encontradas no decorrer do processo seletivo.

**07. DA SELEÇÃO.**

7.1. Encerradas as inscrições, a admissibilidade dos candidatos será efetivada com a verificação do cumprimento dos pré-requisitos estabelecidos neste edital. Esta verificação será realizada pela Coordenadora do Departamento de Saúde Coletiva e pela Secretária Executiva da Faculdade e constituirá a primeira fase do processo seletivo.

7.2. A segunda fase do processo seletivo será composta pela Avaliação do curriculum vitae dos candidatos. As notas de currículo variarão numa escala de 0 (zero) a 10 (dez).

**08. DA ANÁLISE DO CURRÍCULUM VITAE.**

8.1. A avaliação do curriculum vitae dos candidatos será feita pela Banca Examinadora em sessão privada, baseada nos parâmetros estabelecidos no Anexo II deste edital.

**09. DO JULGAMENTO DOS CANDIDATOS E DO RESULTADO FINAL.**

9.1. Tendo em vista a necessidade de uma avaliação objetiva e isenta das atividades curriculares dos candidatos, os currículos deverão ser analisados de acordo com os critérios abaixo estabelecidos:

- I. Títulos acadêmicos;
- II. Experiência acadêmica e assistencial;
- III. Produção científica e literária;
- IV. Atividades de extensão universitária;
- V. Experiência em gestão nos últimos 10 anos.

9.2. O julgamento do Curriculum vitae se dará da seguinte forma: Cada membro da Banca Examinadora avaliará o currículo de cada candidato, de modo independente, seguindo os critérios e a tabela de pontuação estabelecidos no Anexo II deste edital.

9.3. A **NOTA FINAL** de cada candidato será calculada a partir da média aritmética das **NOTAS** consignadas pelos membros da Banca Examinadora.

9.4. Serão aprovados e classificados no processo seletivo os candidatos que obtiverem **NOTA FINAL** igual ou superior a 7 (sete).

9.5. Os candidatos aprovados e classificados serão convocados pela Faculdade obedecendo a ordem rigorosa de classificação, respeitado o número de vagas constantes deste Edital.

**10. DO DESEMPATE.**

10.1. Em caso de empate na nota final entre os candidatos, para desempate serão utilizados, na sequência, os seguintes critérios:

- 10.1.1. Maior Número de filhos;
- 10.1.2. Maior Idade.

**11. DOS RECURSOS.**

Serão admitidos recursos, devidamente protocolados ao Diretor da Faculdade, no prazo máximo de 02 (dois) dias úteis contados da publicação do resultado final do processo seletivo na Imprensa Oficial do Município de Jundiá.

11.1. Somente serão considerados os recursos interpostos no prazo

estipulado neste capítulo e não serão aceitos os recursos interpostos a evento diverso das hipóteses acima.

11.2. O prazo para interposição de recurso é de 02 (dois) dias úteis contados da publicação, na Imprensa Oficial do Município, do evento a ser objeto de recurso.

11.3. O candidato deverá ser claro, consistente e objetivo em seu pleito.

11.4. O diretor da Faculdade de Medicina de Jundiá constitui a única instância para recurso, sendo soberana em suas decisões, razão pela qual não caberão recursos adicionais.

11.5. Serão indeferidos os recursos:

- a) cujo teor despreze a Banca Examinadora;
- b) que estejam em desacordo com as especificações contidas neste Capítulo;
- c) cuja fundamentação não corresponda à questão recursada;
- d) sem fundamentação e/ou com fundamentação inconsistente, incoerente ou os intempestivos.

11.6. As respostas de todos os recursos, quer procedentes ou improcedentes serão levadas ao conhecimento de todos os candidatos inscritos no processo seletivo por meio da publicação na Imprensa Oficial do Município.

**12. DO ENCERRAMENTO.**

Os resultados finais, observado o disposto no item anterior, serão publicados na Imprensa Oficial do Município de Jundiá e no *site* da Faculdade de Medicina de Jundiá.

**13. DISPOSIÇÕES FINAIS.**

13.1. Os candidatos convocados deverão atender, obrigatoriamente, aos procedimentos administrativos desta Faculdade e serem considerados aptos para a função, **para serem contratados como professores temporários.**

13.2. Os candidatos poderão ter vista, por cópia, de suas provas, no curso do prazo recursal, consoante o disposto neste edital.

13.3. O **prazo de validade** do processo seletivo será para os **anos de 2023 e 2024.**

13.4. A não comprovação dos requisitos fixados neste Edital, em tempo e forma estabelecidos, acarretará automática eliminação do candidato, independente da fase do **processo seletivo.**

13.5. Os casos omissos serão resolvidos pela Diretoria da Faculdade. Para conhecimento, faz baixar o presente Edital que será publicado na Imprensa Oficial do Município de Jundiá e no *site* da Faculdade de Medicina de Jundiá, bem como seu resumo encaminhado para divulgação pelos órgãos de imprensa locais e pelas redes sociais da Faculdade.

Diretoria da Faculdade de Medicina de Jundiá, aos vinte e cinco dias do mês de agosto de dois mil e vinte e três ( 25/08/2023 ).-

**Prof Dr Evaldo Marchi**  
Diretor

**EDITAL FMJ - 028/2023, de 25/08/2023**  
**ANEXO I**

ATRIBUIÇÕES do Cargo de Professor Auxiliar da Faculdade de Medicina de Jundiá.

**Descrição Sumária:**

- Elaborar, aplicar e acompanhar o planejamento das atividades, em observação aos objetivos de ensino da FMJ, através de metodologia específica para cada caso, visando preparar o aluno para uma formação geral na área médica, ou área afim, analisar a classe como grupo e individualmente, reunir-se com seu superior imediato, mediato e alunos, visando à sincronia e transparência das atividades.

**Descrição Detalhada:**

- Participar da elaboração do Plano de Ensino da disciplina em conformidade com o Projeto Pedagógico do Curso;
- Ministrar o ensino sob sua responsabilidade, em conjunto com os demais docentes, cumprindo integralmente o Plano de Ensino da disciplina e sua carga horária;
- Utilizar metodologia condizente com a disciplina, buscando atualização permanente;
- Observar a obrigatoriedade de frequência e pontualidade às atividades didáticas;
- Estimular e promover pesquisas e atividades de extensão à comunidade;
- Registrar, em diário de classe, a frequência dos alunos em sua disciplina;
- Organizar e aplicar os instrumentos de avaliação do aproveitamento escolar dos alunos;
- Enviar à Seção Acadêmica as frequências, as notas das provas parciais e dos exames de sua disciplina, conforme prazos previstos;



## FACULDADE DE MEDICINA DE JUNDIAÍ

- Elaborar Relatório de Atividades do Semestre, obedecendo aos prazos previstos;
- Participar de comissões e atividades para as quais for convocado ou eleito;
- Participar da vida acadêmica da Instituição;
- Exercer outras atribuições previstas no Regimento da FMJ ou na legislação vigente.
- Atualizar-se constantemente, através da participação em congressos, palestras, leituras, visitas, estudos, entre outros meios;
- Participar da elaboração e execução de projetos de pesquisa, objetivando o desenvolvimento científico da FMJ;
- Votar e ser votado para as diferentes representações do seu departamento, participar de reuniões e trabalhos dos órgãos colegiados a que pertencer e de comissões para as quais for designado;
- Zelar pela guarda, conservação e manutenção dos materiais e equipamentos que utiliza;
- Cumprir e fazer cumprir normas e padrões de comportamento estabelecidos pela Instituição;
- Executar tarefas afins, a critério de seu superior imediato.

Diretoria da Faculdade de Medicina de Jundiaí, aos vinte e cinco dias do mês de agosto de dois mil e vinte e três ( 25/08/2023 ).-

**Prof Dr Evaldo Marchi**  
Diretor

**EDITAL FMJ - 028/2023, de 25/08/2023**  
**ANEXO II**

Quesitos a serem avaliados e respectiva pontuação no JULGAMENTO DO CURRÍCULO VITAE dos candidatos ao processo seletivo para Professor Temporário do Departamento de SAÚDE COLETIVA da Faculdade de Medicina de Jundiaí.

I.- TÍTULOS ACADÊMICOS	Máximo de Pontos	1º Membro	2º Membro	3º Membro
<b>1. Graduação</b>				
a) Área	0,75			
b) Área afim	0,5			
<b>2. Especialização (ou Residência Médica)</b>				
a) Área com título	0,75			
b) Área sem título	0,5			
c) Área afim	0,25			
<b>3. Mestrado</b>				
a) Área	0,75			
b) Área afim	0,5			
<b>4. Doutorado</b>				
a) Área	1,0			
b) Área afim	0,5			
<b>5. Livre Docência</b>				
a) Área	1,0			
b) Área afim	0,5			
<b>6. Pós-Doutorado</b>				
a) Área	1,0			
b) Área afim	0,5			
<b>MÁXIMO DE PONTOS</b>	<b>3,0</b>			
<b>NOTA MÉDIA</b>				

II.-EXPERIÊNCIA ACADÊMICA E ASSISTENCIAL	Máximo de Pontos	1º Membro	2º Membro	3º Membro
<b>1. Atividade de Ensino de Graduação.</b>				
a) Tempo de Experiência ≥ 7 anos completos	1,5			
de 3 a 6 anos	1,25			
1 a 2 anos	1,0			
<b>2. Atividade na Pós-Graduação/Residência Médica / Assistencial.</b>				
a) Tempo de Experiência ≥ 6 anos completos	1,5			
de 3 a 5 anos	1,25			
1 a 2 anos	1,0			
<b>MÁXIMO DE PONTOS</b>	<b>3,0</b>			
<b>NOTA MÉDIA</b>				

III.-PRODUÇÃO CIENTÍFICA E LITERÁRIA	Máximo de Pontos	1º Membro	2º Membro	3º Membro

<b>1. Trabalhos Apresentados em Congressos/ Eventos Científicos nos últimos 5 anos</b>				
a) <b>Nacionais</b>				
5 ou mais	0,25			
3 a 4	0,15			
1 a 2	0,1			
b) <b>Internacionais</b>				
5 ou mais	0,5			
3 a 4	0,25			
1 a 2	0,15			
<b>2. Trabalhos Publicados em Periódicos nos últ. 5 anos</b>				
a) <b>Nacionais</b>				
3 ou mais	0,5			
1 a 2	0,25			
b) <b>Internacionais</b>				
3 ou mais	0,75			
1 a 2	0,5			
<b>3. Produção Literária nos últ. 10 anos</b>				
a) <b>Livros Publicados (1 ou mais)</b>	1,0			
b) <b>Capítulos de Livros</b>				
3 ou mais	0,5			
1 a 2	0,25			
c) <b>Desenvolvimento de material didático nos últ. 10 anos</b>				
3 ou mais	0,5			
1 a 2	0,25			
<b>MÁXIMO DE PONTOS</b>	<b>2,0</b>			
<b>NOTA MÉDIA</b>				

IV.-ATIVIDADES DE EXTENSÃO UNIVERSITÁRIA	Máximo de Pontos	1º Membro	2º Membro	3º Membro
<b>1. Cursos à Comunidade.</b>				
a) Facilitador/Palestrante (0,1/curso)	0,4			
b) Participante / Ouvinte (0,05/curso)	0,2			
<b>2. Outras Atividades de Extensão.</b>				
a) Coordenador/Organizador (0,1/curso)	0,4			
b) Participante/Ouvinte (0,05/curso)	0,2			
<b>3. Atividades Extra Curriculares</b>				
a) Representação discente/docente	0,3			
b) Monitorias/Organização de eventos científicos	0,2			
c) Preceptoría	0,3			
<b>MÁXIMO DE PONTOS</b>	<b>1,0</b>			
<b>NOTA MÉDIA</b>				

V. EXPERIÊNCIA EM GESTÃO NOS ÚLTIMOS 10 ANOS	Máximo de Pontos	1º Membro	2º Membro	3º Membro
1) Diretor/Vice ou equivalente	0,75			
2) Coordenador/Vice	0,50			
3) Participação em Colegiados	0,25			
4) Participação em Comissões	0,15			
5) Participação em gestão de Sociedades de Especialidades	0,25			
6) Participação em Eventos de Educação Médica e/ou Educação em Saúde	0,25			
<b>MÁXIMO DE PONTOS</b>	<b>1,0</b>			

Diretoria da Faculdade de Medicina de Jundiaí, aos vinte e cinco dias do mês de agosto de dois mil e vinte e três ( 25/08/2023 ).-

**Prof Dr Evaldo Marchi**  
Diretor



## FACULDADE DE MEDICINA DE JUNDIAÍ

### EDITAL FMJ- 029/2023, de 28/08/2023

O Prof. Dr. EVALDO MARCHI, Diretor de Escola Superior da Faculdade de Medicina de Jundiaí, autarquia municipal de Jundiaí, Estado de São Paulo, no uso de suas atribuições,

**01. FAZ SABER** que estarão abertas no site da Faculdade de Medicina de Jundiaí (<https://site.fmj.br/concurso>), no período de **30 de agosto a 16 de outubro de 2023, inscrições ao Concurso Público** de provas e títulos para preenchimento de 01 (uma) vaga, na categoria de **PROFESSOR AUXILIAR, com carga horária de 20 (vinte) horas de atividade por semana**, a serem cumpridas de forma horizontal, sob o regime ESTATUTÁRIO COM BASE NA Lei Municipal Complementar nº 499, de 22/12/2010 – Estatuto dos Funcionários Públicos do Município de Jundiaí, na Disciplina de CIRURGIA DE CABEÇA E PESCOÇO do Departamento de CIRURGIA da Faculdade de Medicina de Jundiaí.

**02.** O candidato classificado e admitido no quadro docente da Faculdade poderá ser enquadrado na categoria equivalente ao Título de que for portador, se houver vaga no quadro de docentes, de acordo com as categorias definidas na Lei Municipal nº 9.871, de 30/11/2022. Seguem registrados abaixo os valores em Reais do salário base mensal e benefícios, para cada categoria, relativos ao mês de agosto de 2023:

CATEGORIA	SALÁRIO BASE	AUX.TRANSF. (EM PECÚNIA)	AUX. ALIMENTAÇÃO (CARTÃO)
Prof. AUXILIAR	3.650,68	440,00	912,00
Prof. ASSISTENTE	4.711,22	440,00	912,00
Prof. ADJUNTO	6.122,43	440,00	912,00
Prof. ASSOCIADO	7.049,53	440,00	912,00

A carga horária será cumprida no sentido horizontal, de acordo com as necessidades didáticas da Disciplina de CIRURGIA DE CABEÇA E PESCOÇO, em todos os locais em que a Faculdade mantenha atividades de ensino, assistência, pesquisa e extensão, incluindo eventuais Ligas e Colegiados da Instituição, na área de Cirurgia de Cabeça e Pescoço.

**03.** As inscrições serão efetuadas exclusivamente na página eletrônica <https://site.fmj.br/concurso> no período indicado no item 01, mediante requerimento dirigido ao Diretor, e será acompanhado dos documentos descritos no item 05 abaixo, que serão digitalizados em PDF, bem como assinada pelo candidato, sob pena de responsabilidade, afirmativa de que preenche as condições fixadas neste Edital e de que tem conhecimento do Regulamento que rege o concurso público para admissão de Professores Auxiliares da Faculdade de Medicina de Jundiaí.

**04.** Os candidatos aprovados no concurso e que no momento da admissão não possuírem o título de Mestre, terão prazo de três anos (correspondente ao período de estágio probatório) para apresentação do mesmo, sob pena de demissão sumária.

**05.** Os candidatos deverão satisfazer as seguintes exigências, no ato da inscrição:

- 5.1. ser brasileiro ou estrangeiro com situação regularizada no país;
- 5.2. ser eleitor e estar em dia com suas obrigações eleitorais, através de declaração do TSE, que pode ser obtida *on line*;
- 5.3. estar em dia com as obrigações militares, quando do sexo masculino;
- 5.4. apresentar cédula de identidade;
- 5.5. possuir idoneidade moral a ser comprovada mediante declaração de três professores universitários;
- 5.6. não registrar antecedentes criminais;
- 5.7. possuir diploma de graduação em Medicina e estar inscrito no CREMESP;
- 5.8. possuir título de Residência Médica em CIRURGIA DE CABEÇA E PESCOÇO expedido por instituição reconhecida; e apresentar comprovante de inscrição em Curso de Pós-Graduação Stricto sensu reconhecido pela CAPES, correspondente à área de CIRURGIA DE CABEÇA E PESCOÇO ou área afim.
- 5.9. apresentar curriculum vitae LATTES atualizado (*link* de acesso na PLATAFORMA LATTES), destacando as atividades profissionais e científicas que tenha exercido e que se relacione com a área que pretende lecionar, de acordo com modelo anexo III deste edital;
- 5.10. ter como comprovar os trabalhos publicados, os títulos e demais documentos referidos no curriculum vitae;
- 5.11. pagar taxa de inscrição equivalente a 15% do salário mínimo vigente no Estado de São Paulo, no valor de R\$ 198,00 (cento e noventa e oito reais). O recibo do pagamento da taxa deve acompanhar o pedido de inscrição;
- 5.13. a efetivação da inscrição no presente processo seletivo somente será deferida se o interessado atender a todas as exigências deste

Edital. Caso a inscrição seja indeferida, por não satisfazer as exigências do edital, não haverá devolução da taxa paga.

### 06. DA PARTICIPAÇÃO DE CANDIDATO PORTADOR DE DEFICIÊNCIA.

- 6.1. O candidato, antes de se inscrever, deverá verificar se as atribuições do cargo especificadas no Anexo I – DAS ATRIBUIÇÕES, são compatíveis com a deficiência de que é portador.
- 6.2. O candidato inscrito como portador de necessidades especiais deverá especificar no ato da inscrição o tipo de deficiência que apresenta, observado o disposto no artigo 4º do Decreto Federal nº 3.298, de 20.12.99, apresentando relatório médico atestando a espécie, o grau ou nível da deficiência, com expressa referência ao código correspondente da Classificação Internacional de Doença – CID, bem como a causa da deficiência, inclusive para assegurar previsão de adaptação da sua prova.
- 6.3. O candidato que não declarar ser portador de necessidades especiais no ato da inscrição, não será considerado portador de necessidades especiais, prescrevendo-lhe qualquer direito ao concurso para alegação da deficiência.
- 6.4. Serão consideradas deficiências aquelas conceituadas pela medicina especializada, de acordo com os padrões mundialmente estabelecidos e legislação aplicável à espécie, e que constituam inferioridade que implique em grau acentuado de dificuldade para integração social.
- 6.5. Após o prazo de inscrição, fica proibida qualquer inclusão ou exclusão de candidato da lista específica de portadores de necessidades especiais.
- 6.6. Uma perícia médica será realizada a cargo da Faculdade de Medicina de Jundiaí para verificação da compatibilidade da deficiência com o exercício das atribuições da função.
- 6.7. Quando a perícia concluir pela inaptidão do candidato, desde que requerido pelo mesmo, no prazo de 5 dias corridos, contados da data da publicação do resultado do respectivo exame, nomear-se-á junta médica para nova inspeção, da qual poderá participar profissional indicado pelo interessado.
- 6.8. A indicação do profissional pelo interessado deverá ser feita no prazo de 5 dias corridos, contados da data da publicação do resultado do respectivo exame.
- 6.9. Não caberá qualquer recurso da decisão proferida pela junta médica, nos termos da Lei Complementar Estadual nº 683/92.
- 6.10. Findo o prazo estabelecido no subitem anterior, serão divulgados os Editais de Habilitação Final e Classificação (geral e especial), das quais serão excluídos os portadores de necessidades especiais considerados inaptos na inspeção médica.

### 07. DA BANCA EXAMINADORA.

- 7.1. A Banca Examinadora será composta por três membros titulares e dois suplentes, com título mínimo de Doutor, de preferência na área de Cirurgia de Cabeça e Pescoço ou área afim; sendo dois de outras Instituições de ensino e um desta Faculdade, sendo este o Presidente da Banca, por indicação do respectivo Departamento desta Faculdade. Um dos suplentes será de outra Instituição de ensino. A referida Banca fará a seleção apresentando a classificação final dos candidatos.
- 7.2. Ao final do período de inscrições, os nomes dos membros da Banca Examinadora serão indicados para aprovação ao Departamento de Cirurgia, com a exigência de entrega da DECLARAÇÃO DE AUSÊNCIA DE CONFLITO DE INTERESSE por parte dos indicados para esta mesma Banca Examinadora, de acordo com modelo fornecido pela Faculdade.
- 7.3. Os componentes da Banca Examinadora indicados pelo Departamento de Cirurgia serão nomeados pela Diretoria da Faculdade, preferencialmente após homologação do Conselho Técnico Administrativo desta Faculdade.
- 7.4. A Banca Examinadora e todos quantos envolvidos na realização do presente concurso, zelarão pela inviolabilidade das provas e pelo sigilo dos respectivos trabalhos.
- 7.5. A Banca Examinadora deverá apresentar relatório sobre todos os procedimentos realizados, bem como apontar eventuais dificuldades encontradas no decorrer do concurso.

### 08. DA SELEÇÃO.

- 8.1. Encerradas as inscrições, a admissibilidade dos candidatos será efetivada com a verificação do cumprimento dos pré-requisitos estabelecidos neste edital. Esta verificação será realizada pelo Coordenador do Departamento de Cirurgia e pela Secretaria Executiva da Faculdade e constituirá a primeira fase do concurso.
- 8.2. A segunda fase do concurso será composta por prova teórica, dissertativa, abordando o tema sorteado no dia, dentre os 10 temas discriminados neste edital, no Anexo II, excluindo-se o tema sorteado para a prova didática, para avaliação de conhecimentos e de habilidades dos candidatos. A nota dessa prova terá variação numa escala de 0 (zero) a 10 (dez).



## FACULDADE DE MEDICINA DE JUNDIAÍ

8.3. A terceira fase do concurso será composta por uma Prova Didática, constando de uma aula expositiva em nível de graduação, com duração entre 40 e 50min. A nota dessa prova terá variação numa escala de 0 (zero) a 10 (dez).

8.4. A quarta e última fase do concurso será composta pela Avaliação dos currículos vitae dos candidatos. A nota de currículo também terá variação numa escala de 0 (zero) a 10 (dez).

### 09. DAS PROVAS E DA ANÁLISE DE CURRÍCULO.

#### 9.1. DA REALIZAÇÃO DAS PROVAS

9.1.1. As provas serão marcadas pela Diretoria da Faculdade em acordo com a Banca Examinadora e as datas e horários comunicados por edital a ser publicado no site da Faculdade e na Imprensa Oficial do Município de Jundiá, com antecedência mínima de 20 (vinte) dias úteis.

9.1.2. Não serão admitidos para as provas os candidatos que se apresentarem após o horário estabelecido para o início das mesmas.

9.1.3. Não será permitido aos candidatos fazerem provas em locais e horários diversos dos estabelecidos pela Faculdade, sob quaisquer alegações.

9.1.4. O tema da aula expositiva da prova didática deverá ser sorteado por Comissão de dois membros docentes do Departamento de Cirurgia e de um representante da Secretaria Executiva, na presença não obrigatória dos candidatos, visando a transparência do concurso, e o registro de ao menos um dia antes da data da referida prova, entre os 10 (dez) temas constantes do Anexo II deste edital. Na hipótese da ausência dos candidatos, estes serão comunicados sobre o resultado do sorteio pela Secretaria Executiva, por e-mail, imediatamente após o sorteio, e o resultado será também publicado no site da Faculdade. Na avaliação dessa prova serão utilizados os parâmetros de ancoragem constantes do Anexo IV deste edital.

9.1.5. Os candidatos deverão apresentar uma aula expositiva, em nível de graduação, entre 40 e 50 minutos de duração.

9.1.6. A prova teórica será aplicada no mesmo dia do concurso, a partir do sorteio de um tema, excluindo o sorteado previamente para a prova didática, dentre os nove temas restantes dos que constam do Anexo II deste edital. O sorteio será realizado no início dos períodos das provas, na presença de representante da Banca Examinadora, de representante da Secretaria Executiva e dos candidatos. A duração da prova será de no máximo 02 (duas) horas.

#### 9.2. DA ANÁLISE DO CURRÍCULUM VITAE

9.2.1. A avaliação do curriculum vitae dos candidatos será feita pela Banca Examinadora em sessão privada, baseada nos parâmetros estabelecidos no Anexo III deste edital.

### 10. DO JULGAMENTO DAS PROVAS E DO RESULTADO FINAL.

10.1. Cada membro da Banca Examinadora avaliará de modo independente as provas dos candidatos, seguindo os critérios previamente estabelecidos neste edital e atribuirá uma nota de 0 (zero) a 10 (dez), com no máximo uma casa decimal, que será somada às demais para obtenção de médias ponderadas.

10.2. Cada média ponderada obtida, oriunda de cada prova, será multiplicada pelo respectivo peso e se constituirá em NOTA DA PROVA.

10.3. Tendo em vista a necessidade de uma avaliação objetiva e isenta das atividades curriculares dos candidatos, os currículos deverão ser analisados de acordo com os critérios abaixo estabelecidos:

- I. Títulos acadêmicos;
- II. Experiência acadêmica e assistencial;
- III. Produção científica e literária;
- IV. Atividades de extensão universitária;
- V. Experiência em gestão nos últimos 10 anos.

10.4. O julgamento do Curriculum vitae se dará da seguinte forma: Cada membro da Banca Examinadora avaliará o currículo de cada candidato, de modo independente, seguindo os critérios e a tabela de pontuação estabelecidos no Anexo III deste edital. A pontuação obtida pelos candidatos de cada membro da Banca Examinadora serão somados para obtenção da média ponderada, que multiplicada pelo respectivo peso se constituirá na NOTA do Curriculum vitae.

#### 10.5. DOS PESOS DAS PROVAS:

- I. A Prova Teórica terá peso 4 (quatro);
- II. A Prova Didática terá peso 3 (três);
- III. O Curriculum vitae terá peso 3 (três).

10.6. A NOTA FINAL de cada candidato será calculada a partir da somatória das NOTAS DAS PROVAS e do CURRÍCULUM VITAE, multiplicadas pelos respectivos pesos.

10.7. Serão aprovados e classificados no concurso os candidatos que obtiverem NOTA FINAL igual ou superior a 7 (sete).

10.8. O não comparecimento a uma das provas excluirá automaticamente o candidato.

10.9. Não haverá segunda chamada para nenhuma das provas, seja qual for o motivo alegado.

10.10. Os candidatos aprovados e classificados serão convocados pela

Faculdade obedecendo a ordem rigorosa de classificação, respeitado o número de vagas constantes deste Edital.

### 11. DO DESEMPATE.

11.1. Em caso de empate na nota final entre os candidatos, para desempate serão utilizados, na sequência, os seguintes critérios:

- 11.1.1. Maior nota na Prova Teórica;
- 11.1.2. Maior nota na análise do currículo;
- 11.1.3. Maior nota na Prova Didática;
- 11.1.4. Maior Número de filhos;
- 11.1.5. Maior Idade.

### 12. DOS RECURSOS.

Serão admitidos recursos, devidamente protocolados ao Diretor da Faculdade, no prazo máximo de 02 (dois) dias úteis contados da publicação dos eventos do concurso na Imprensa Oficial do Município de Jundiá.

12.1. Será admitido 01 (um) recurso para cada situação abaixo arrolada:

- a) ao indeferimento do requerimento da inscrição;
- b) à aplicação das provas;
- c) ao resultado das provas;
- d) ao resultado final do concurso.

12.2. Somente serão considerados os recursos interpostos no prazo estipulado neste capítulo e não serão aceitos os recursos interpostos a evento diverso das hipóteses acima.

12.3. O prazo para interposição de recurso é de 02 (dois) dias úteis contados da publicação, na Imprensa Oficial do Município, do evento a ser objeto de recurso.

12.4. O candidato deverá ser claro, consistente e objetivo em seu pleito.

12.5. O diretor da Faculdade de Medicina de Jundiá constitui a única instância para recurso, sendo soberana em suas decisões, razão pela qual não caberão recursos adicionais.

12.6. Serão indeferidos os recursos:

- a) cujo teor desrespeita a Banca Examinadora;
- b) que estejam em desacordo com as especificações contidas neste Capítulo;
- c) cuja fundamentação não corresponda à questão recursada;
- d) sem fundamentação e/ou com fundamentação inconsistente, incoerente ou os intempestivos.

12.7. As respostas de todos os recursos, quer procedentes ou improcedentes serão levadas ao conhecimento de todos os candidatos inscritos no concurso por meio da publicação na Imprensa Oficial do Município.

### 13. DO ENCERRAMENTO.

Os resultados finais, observado o disposto no item anterior, serão publicados na Imprensa Oficial do Município de Jundiá e no site da Faculdade de Medicina de Jundiá.

### 14. DISPOSIÇÕES FINAIS.

14.1. Os candidatos convocados deverão atender, obrigatoriamente, aos procedimentos administrativos desta Faculdade e serem considerados aptos para a função, para serem empossados no respectivo cargo.

14.2. Os candidatos poderão ter vista, por cópia, de suas provas, no curso do prazo recursal, consoante o disposto neste edital.

14.3. O prazo de validade do concurso será de 02 (dois) anos, contados a partir da publicação de sua homologação pela diretoria da Faculdade, podendo ser prorrogado por igual período, a critério da Faculdade.

14.4. A não comprovação dos requisitos fixados neste Edital, em tempo e forma estabelecidos, acarretará automática eliminação do candidato, independente da fase do concurso.

14.5. O candidato classificado e convocado para ingresso no quadro docente desta Faculdade poderá declinar do seu direito de ingresso, permanecendo em último lugar na ordem de classificação, podendo ser reconvocato no prazo de validade do concurso, obedecida a nova ordem de classificação.

14.6. Os casos omissos serão resolvidos pela Diretoria da Faculdade. Para conhecimento, faz baixar o presente Edital que será publicado na Imprensa Oficial do Município de Jundiá e no site da Faculdade de Medicina de Jundiá, bem como seu resumo encaminhado para divulgação pelos órgãos de imprensa locais e pelas redes sociais da Faculdade.

Diretoria da Faculdade de Medicina de Jundiá, aos vinte e oito dias do mês de agosto de dois mil e vinte e três ( 28/08/2023 ).-

Prof. Dr. Evaldo Marchi  
Diretor

EDITAL FMJ- 029/2023, de 28/08/2023  
ANEXO I





## FACULDADE DE MEDICINA DE JUNDIAÍ

ATRIBUIÇÕES do Cargo de Professor Auxiliar da Faculdade de Medicina de Jundiaí.

mês de agosto de dois mil e vinte e três (28/08/2023).-

### Descrição Sumária:

- Elaborar, aplicar e acompanhar o planejamento das atividades, em observação aos objetivos de ensino da FMJ, através de metodologia específica para cada caso, visando preparar o aluno para uma formação geral na área médica, ou área afim, analisar a classe como grupo e individualmente, reunir-se com seu superior imediato, mediato e alunos, visando à sincronia e transparência das atividades.

### Descrição Detalhada:

- Participar da elaboração do Plano de Ensino da disciplina em conformidade com o Projeto Pedagógico do Curso;
- Ministrar o ensino sob sua responsabilidade, em conjunto com os demais docentes, cumprindo integralmente o Plano de Ensino da disciplina e sua carga horária;
- Utilizar metodologia condizente com a disciplina, buscando atualização permanente;
- Observar a obrigatoriedade de frequência e pontualidade às atividades didáticas;
- Estimular e promover pesquisas e atividades de extensão à comunidade;
- Registrar, em diário de classe, a frequência dos alunos em sua disciplina;
- Organizar e aplicar os instrumentos de avaliação do aproveitamento escolar dos alunos;
- Enviar à Seção Acadêmica as frequências, as notas das provas parciais e dos exames de sua disciplina, conforme prazos previstos;
- Elaborar Relatório de Atividades do Semestre, obedecendo aos prazos previstos;
- Participar de comissões e atividades para as quais for convocado ou eleito;
- Participar da vida acadêmica da Instituição;
- Exercer outras atribuições previstas no Regimento da FMJ ou na legislação vigente.
- Atualizar-se constantemente, através da participação em congressos, palestras, leituras, visitas, estudos, entre outros meios;
- Participar da elaboração e execução de projetos de pesquisa, objetivando o desenvolvimento científico da FMJ;
- Votar e ser votado para as diferentes representações do seu departamento, participar de reuniões e trabalhos dos órgãos colegiados a que pertencer e de comissões para as quais for designado;
- Zelar pela guarda, conservação e manutenção dos materiais e equipamentos que utiliza;
- Cumprir e fazer cumprir normas e padrões de comportamento estabelecidos pela Instituição;
- Executar tarefas afins, a critério de seu superior imediato.

Diretoria da Faculdade de Medicina de Jundiaí, aos vinte e oito dias do mês de agosto de dois mil e vinte e três (28/08/2023) .-

Prof. Dr. Evaldo Marchi  
Diretor

### EDITAL FMJ- 029/2023, de 28/08/2023 ANEXO II

Lista de pontos para **provas teórica e didática** do concurso para PROFESSOR AUXILIAR da Disciplina de CIRURGIA DE CABEÇA E PESCOÇO do Departamento de Cirurgia da Faculdade de Medicina de Jundiaí.

ORDEM	TEMAS
1.	Semiologia e Métodos Diagnósticos na Cabeça e Pescoço.
2.	Conduta nos nódulos tireoidianos.
3.	Diagnóstico e conduta no hipertireoidismo por bócio difuso.
4.	Estratificação de risco no pós-operatório dos carcinomas bem diferenciados da tireóide.
5.	Diagnósticos diferenciais e conduta nas lesões císticas do pescoço.
6.	Carcinoma de orofaringe HPV positivo, diagnóstico, conduta e seguimento.
7.	Nódulo na região parotídea, diagnósticos diferenciais e conduta.
8.	Neoplasias malignas da cavidade oral, epidemiologia, patogênese, quadro clínico, diagnóstico, conduta e seguimento.
9.	Mecanismo de disseminação, diagnóstico, conduta e seguimento na infecção do pescoço, origem odontogênica.
10.	Conduta no Trauma perfurante de zona II do pescoço.

Diretoria da Faculdade de Medicina de Jundiaí, aos vinte e oito dias do

Prof. Dr. Evaldo Marchi  
Diretor

### EDITAL FMJ- 029/2023, de 28/08/2023 ANEXO III

Quesitos a serem avaliados e respectiva pontuação no JULGAMENTO DO CURRÍCULUM VITAE dos candidatos ao concurso de PROFESSOR AUXILIAR da Disciplina de CIRURGIA DE CABEÇA E PESCOÇO do Departamento de Cirurgia da Faculdade de Medicina de Jundiaí.

I.- TÍTULOS ACADÊMICOS	Máximo de Pontos	1º Membro	2º Membro	3º Membro
<b>1. Graduação</b>				
a) Área	0,75			
b) Área afim	0,5			
<b>2. Especialização (ou Residência Médica)</b>				
a) Área com título	0,75			
b) Área sem título	0,5			
c) Área afim	0,25			
<b>3. Mestrado</b>				
a) Área	0,75			
b) Área afim	0,5			
<b>4. Doutorado</b>				
a) Área	1,0			
b) Área afim	0,5			
<b>5. Livre Docência</b>				
a) Área	1,0			
b) Área afim	0,5			
<b>6. Pós-Doutorado</b>				
a) Área	1,0			
b) Área afim	0,5			
<b>MÁXIMO DE PONTOS</b>	<b>3,0</b>			
<b>NOTA MÉDIA</b>				

II.-EXPERIÊNCIA ACADÊMICA E ASSISTENCIAL	Máximo de Pontos	1º Membro	2º Membro	3º Membro
<b>1. Atividade de Ensino de Graduação.</b>				
a) Tempo de Experiência				
≥ 7 anos completos	1,5			
de 3 a 6 anos	1,25			
1 a 2 anos	1,0			
<b>2. Atividade na Pós-Graduação/Residência Médica / Assistencial.</b>				
a) Tempo de Experiência				
≥ 6 anos completos	1,5			
de 3 a 5 anos	1,25			
1 a 2 anos	1,0			
<b>MÁXIMO DE PONTOS</b>	<b>3,0</b>			
<b>NOTA MÉDIA</b>				

III.-PRODUÇÃO CIENTÍFICA E LITERÁRIA	Máximo de Pontos	1º Membro	2º Membro	3º Membro
<b>1. Trabalhos Apresentados em Con-gressos/ Eventos Científicos nos últimos 5 anos</b>				
a) Nacionais				
5 ou mais	0,25			
3 a 4	0,15			
1 a 2	0,1			
b) Internacionais				
5 ou mais	0,5			
3 a 4	0,25			
1 a 2	0,15			
<b>2. Trabalhos Publi-cados em Periódicos nos últ. 5 anos</b>				
a) Nacionais				
3 ou mais	0,5			
1 a 2	0,25			
b) Internacionais				
3 ou mais	0,75			
1 a 2	0,5			
<b>3. Produção Literá-ria nos últ. 10 anos</b>				



## FACULDADE DE MEDICINA DE JUNDIAÍ

a) Livros Publica-dos (1 ou mais)	1,0			
b) Capítulos de Livros 3 ou mais	0,5			
1 a 2	0,25			
c) Desenvolvimento de material didático nos últ. 10 anos				
3 ou mais	0,5			
1 a 2	0,25			
<b>MÁXIMO DE PONTOS</b>	<b>2,0</b>			
<b>NOTA MÉDIA</b>				

IV.-ATIVIDADES DE EXTENSÃO UNIVERSITÁRIA	Máximo de Pontos	1º Membro	2º Membro	3º Membro
<b>1. Cursos à Comunidade.</b>				
a) Facilitador/Palestrante (0,1/curso)	0,4			
b) Participante / Ouvinte (0,05/curso)	0,2			
<b>2. Outras Atividades de Extensão.</b>				
a) Coordenador/Organizador (0,1/curso)	0,4			
b) Participante/Ouvinte (0,05/curso)	0,2			
<b>3. Atividades Extra Curriculares</b>				
a) Apresentação discente/docente	0,3			
b) Monitorias/Organização de eventos científicos	0,2			
c) Preceptoría	0,3			
<b>MÁXIMO DE PONTOS</b>	<b>1,0</b>			
<b>NOTA MÉDIA</b>				

V. EXPERIÊNCIA EM GESTÃO NOS ÚLTIMOS 10 ANOS	Máximo de Pontos	1º Membro	2º Membro	3º Membro
1) Diretor/Vice ou equivalente	0,75			
2) Coordenador/Vice	0,50			
3) Participação em Colegiados	0,25			
4) Participação em Comissões	0,15			
5) Participação em gestão de Sociedades de Especialidades	0,25			
6) Participação em Eventos de Educação Médica e/ou Educação em Saúde	0,25			
<b>MÁXIMO DE PONTOS</b>	<b>1,0</b>			

Diretoria da Faculdade de Medicina de Jundiaí, aos vinte e oito dias do mês de agosto de dois mil e vinte e três ( 28/08/2023 ).-

**Prof. Dr. Evaldo Marchi**  
Diretor

**EDITAL FMJ- 029/2023, de 28/08/2023**  
**ANEXO IV**

Parâmetros de ancoragem para Prova Didática do concurso de PROFESSOR AUXILIAR da Disciplina de CIRURGIA DE CABEÇA E PESCOÇO do Departamento de Cirurgia da Faculdade de Medicina de Jundiaí.

ESTRUTURA DO PLANO DE AULA	Máximo de Pontos	1º Membro	2º Membro	3º Membro
1. Introdução	0,0 - 0,4			
2. Objetivos	0,0 - 0,4			
3. Conteúdo	0,0 - 0,4			
4. Metodologia	0,0 - 0,3			
5. Recursos	0,0 - 0,2			
6. Avaliação	0,0 - 0,2			
7. Referências	0,0 - 0,1			
<b>SUBTOTAL (pontuação máxima)</b>	<b>2,0</b>			
<b>CONTEÚDO</b>				
1. Domínio do tema	0,0 - 1,5			
2. Contextualização	0,0 - 0,4			

3. Sequência lógica	0,0 - 0,4			
4. Linguagem adequada ao nível de graduação	0,0 - 0,7			
<b>SUBTOTAL (pontuação máxima)</b>	<b>3,0</b>			
<b>PROCEDIMENTOS METODOLÓGICOS</b>				
1. Metodologia adequada à consecução dos objetivos	0,0 - 0,5			
2. Utilização adequada dos recursos	0,0 - 0,5			
3. Sincronia da Apresentação e Explicação	0,0 - 0,5			
4. Utilização adequada do tempo	0,0 - 0,5			
<b>SUBTOTAL (pontuação máxima)</b>	<b>2,0</b>			
<b>EXPOSITOR</b>				
1. Postura na condução da aula	0,0 - 1,2			
2. Interação	0,0 - 0,5			
3. Fluência verbal	0,0 - 0,7			
4. Dicción	0,0 - 0,6			
<b>SUBTOTAL (pontuação máxima)</b>	<b>3,0</b>			
<b>NOTA DA PROVA DIDÁTICA - NPD</b>				
<b>Média Aritmética das Notas dos Membros multiplicada pelo PESO</b>	<b>10,0</b>			

Diretoria da Faculdade de Medicina de Jundiaí, aos vinte e oito dias do mês de agosto de dois mil e vinte e três ( 28/08/2023 ).-

**Prof. Dr. Evaldo Marchi**  
Diretor

**PORTARIA FMJ – 178/2023, de 28/08/2023**

O Prof. Dr. EVALDO MARCHI, Diretor de Escola Superior da Faculdade de Medicina de Jundiaí, autarquia municipal de Jundiaí, Estado de São Paulo, no uso de suas atribuições legais,

Considerando: a) O disposto na Lei Municipal nº 9.871, de 30/11/2022 e nos Regulamentos para PROGRESSÃO de Servidores e Professores, estabelecidos com base na Lei Municipal nº 7.827/2012 e Decreto Municipal nº 24.344/2013;  
b) As avaliações satisfatórias das respectivas Chefias e do Comitê de Recursos Humanos desta Faculdade;

## RESOLVE

Artigo 1º - Considerar aptos à progressão em 2023, a partir do primeiro dia do mês de aniversário da admissão, os servidores e professores que seguem relacionados:

## ✓ AGOSTO

PROCESSO	NOME
267/13	ANA LUCIA CERATTI
352/10	JAIME LUIZ PINTO
304/10	PAULO GOIS MANSO
344/10	SÉRGIO FERREIRA MÓDENA
372/10	SIMONE TELES SALGADO FRANCO

Artigo 2º - Esta portaria entrará em vigor nesta data, com efeito retroativo a 1º de agosto de 2023, revogadas as disposições em contrário.  
Diretoria da Faculdade de Medicina de Jundiaí, aos vinte e oito dias do mês de agosto de dois mil e vinte e três ( 28/08/2023 ).-

**Prof. Dr. Evaldo Marchi**  
Diretor

Registrada e publicada na Secretaria Executiva da Faculdade de Medicina de Jundiaí, aos vinte e oito dias do mês de agosto de dois mil e vinte e três ( 28/08/2023 ).-

**Carlos de Oliveira Cesar**  
Secretário Executivo



## PLANEJAMENTO URBANO E MEIO AMBIENTE

EDITAL UGPUMA nº33 de 07/08/2023

### SUPRESSÃO DE ÁRVORES NATIVAS EM LOTE URBANO

O Engenheiro Civil SINÉSIO SCARABELLO FILHO, Gestor da Unidade de Gestão de Planejamento Urbano e Meio Ambiente de Jundiaí, no uso de suas atribuições legais, FAZ SABER QUE, que, de acordo com a Lei nº 8.392, de 27 de março de 2015, o Processo nº 15.398-3/2022-1 cujo interessado é a MRV Engenharia e Participações S.A., CNPJ 08.343.492/0001-20, para tratar da supressão de árvores nativas isoladas na R. Orlando Scarpinelli s/n - Aglomeração Urbana de Jundiaí, Jundiaí - SP, 13214-720, foi DEFERIDO quanto à supressão de 12 (doze) árvores nativas isoladas da Flora Brasileira, por meio da AUTORIZAÇÃO nº019/2023, baseando-se no Decreto Municipal nº 21.112 de, 14 de fevereiro de 2008, nas Diretrizes da Resolução SMA nº 32/2014, de 03 de abril de 2014 da Secretaria de Estado do Meio Ambiente e na Resolução SMA 07/2017, de 18 de janeiro de 2018 da Secretaria de Estado do Meio Ambiente, com a justificativa para a IMPLANTAÇÃO DE NOVAS EDIFICAÇÕES. FAZ SABER AINDA QUE, caso existam animais silvestres protegidos por lei residindo nas árvores, estes terão o tratamento adequado previsto em norma. O serviço de remoção deverá ser feito respeitando as normas de segurança e de forma que não comprometa o patrimônio público ou privado. As toras geradas serão retiradas do local, transportadas com segurança e terão a destinação final apropriada a ser definida pelo proprietário da empresa. As árvores não devem ser cortadas durante os períodos de florescimento e/ou frutificação. Que as informações fornecidas neste processo são verdadeiras e de inteira responsabilidade do proprietário. Não serão cortadas árvores nativas isoladas dentro de Áreas de Preservação Permanente - APP. A publicação apenas tem valor quando acompanhada da autorização emitida pela Prefeitura do Município de Jundiaí. Para que não se alegue ignorância faz baixar o presente Edital que será publicado na Imprensa Oficial do Município e afixado em local de costume. Unidade de Gestão de Planejamento Urbano e Meio Ambiente, aos trinta de agosto de dois mil e vinte e três.

Eng. Civil SINÉSIO SCARABELLO FILHO  
Gestor da Unidade de Gestão de Planejamento Urbano e Meio Ambiente

### CONVOCAÇÃO da Reunião do CMPT

Ficam os senhores(as) conselheiros(as) convocados(as) para a 09ª Reunião Ordinária da Gestão 2022 / 2025 do CMPT - Conselho Municipal de Política Territorial a realizar-se:

Data: 31 de agosto de 2023

Horário: 18h00 (1a. chamada) e 18h15(2a. chamada)

Local: Prefeitura Municipal de Jundiaí - Auditório 8o andar.

Pauta:

- 1 - Apresentação do trabalho sobre Percepção Ambiental, exposto no 16º Congresso da Água em Lisboa/Portugal por Rosemeire Moreira
- 2 - Ciclovia da Ferroviários - andamento
- 3 - Aprovação de Moção de Repúdio da Infraestrutura cicloviária
- 4 - Minuta de alteração do Plano Diretor - andamento
- 5 - Assuntos diversos.

Jundiaí, 30 de agosto de 2023.  
Andre Luiz Ferrazzo Presidente CMPT  
Paula de Castro Siqueira 1º Secretária CMPT

### 16UGPUMA/DFOSIP

### COMUNICADO DE ANÁLISE DO CANCELAMENTO DA NOTIFICAÇÃO

Considerando o que determina a Lei 606/2021, ficam cientes os interessados, que os pedidos de cancelamento de notificação ora aplicados, tiveram os seguintes despachos decisórios:

RELAÇÃO de AUTOS INDEFERIDOS  
AIIM 2800/2023 Marcos Natal Pessini e outra

Os autos permanecerão por 10 (dez) dias, contados a partir desta publicação, na Divisão de Fiscalização de Obras, para ciência do interessado.

Tendo sido indeferido, deverá o interessado atender ao solicitado na análise do processo no prazo de 10 (dez) dias desta publicação, sob pena de aplicação das sanções cabíveis

Tendo sido indeferido, deverá o interessado atender ao solicitado na análise do processo ou interpor recursos ao Sr. Gestor da Unidade de Gestão de Planejamento Urbano e Meio Ambiente, caso contrário, serão aplicadas as sanções legais para o assunto.

ENGO. SINÉSIO SCARABELLO FILHO  
Gestor da Unidade de Gestão de Planejamento Urbano e Meio Ambiente

### UGPUMA/DFOSIP COMUNICADO DE PUBLICAÇÃO

**SINÉSIO SCARABELLO FILHO**, Gestor da Unidade de Gestão de Planejamento Urbano e Meio Ambiente da Prefeitura do Município de Jundiaí, no uso de suas atribuições legais,

Faz Saber que a Sra. **MONICA PIFFER PINTO E ESPOLIO DE CARLOS PINTO JUNIOR**, ficam **NOTIFICADOS (Auto integrado – notificação e embargo da obra – AI 17030/2023)** com prazo de 10 dias (dez), a manter o imóvel em condições mínimas de estabilidade, segurança e salubridade. (Art. 9 e 80 da LC 606/2021), referente ao imóvel de sua propriedade localizado na Rua Senador Fonseca, 983 – Centro – Jundiaí/SP.

Faz Saber que o **ESPOLIO DE MILTON ALVES DE OLIVEIRA E DURMIRA GUELFO DE OLIVEIRA**, ficam **NOTIFICADOS (Auto integrado – notificação e embargo da obra – AI 17438/2023)** com prazo de 05 dias (cinco), a manter o imóvel em condições mínimas de estabilidade, segurança e salubridade. (Art. 9 e 80 da LC 606/2021), referente ao imóvel de sua propriedade localizado na Rua Apolo de Almeida, 262 – vila Maringá – Jundiaí/SP

Faz Saber que o Sr **CARLOS EDUARDO LITWIN CASTRO MAGALHAES, GABRIELLE LOUISE LITWIN CASTRO MAGALHAES E IARA LINDA LITWIN**, ficam **NOTIFICADOS (Auto integrado – notificação e embargo da obra – AI 17436/2023)** com prazo de 05 dias (cinco), a manter o imóvel em condições mínimas de estabilidade, segurança e salubridade. (Art. 9 e 80 da LC 606/2021), referente ao imóvel de sua propriedade localizado na Rua Saldanha Maranhão, 372 – Vila Rio Branco – Jundiaí/SP.

Faz Saber que o Sr. **MARIO FRAÇON**, fica **NOTIFICADO (Auto integrado – notificação e embargo da obra – AI 15426/2022)** com prazo de 10 dias (dez), a manter o imóvel em condições mínimas de estabilidade, segurança e salubridade. (Art. 9 e 80 da LC 606/2021), referente ao imóvel de sua propriedade localizado na Av. Dr. Gumercindo Soares de Camargo, 307 – Jardim do Lago – Jundiaí/SP

Faz Saber que o **JAQUES ZAMPA NATALINO**, fica **AUTUADO (Auto de infração e imposição de multa – AIIM 4456/2023)** pelo não atendimento do AI 17873/2023 – pelo prosseguimento de obra embargada. (art. 85 da LC 606/2021), referente ao imóvel de sua propriedade localizado na Rua Professor Dario Queiroz, 74 – Jd Tamoio – Jundiaí/SP.

ENGº. SINÉSIO SCARABELLO FILHO  
Gestor da Unidade de Gestão de Planejamento Urbano e Meio Ambiente

### DIVISÃO DE FISC DE OBRAS, SERV E INSTAL DE PUBLICI RELAÇÃO DE COMUNIQUE-SE Nº 37/2023

Considerando o Decreto nº 16.926/98 que determina prazos aos



## PLANEJAMENTO URBANO E MEIO AMBIENTE

interessados para atendimento dos processos, ficam comunicados a comparecer nesta Divisão de Fiscalização de Obras-Trâmite da Unidade de Gestão de Planejamento Urbano e Meio Ambiente, localizada à avenida da Liberdade, s/n, 5º andar, Ala Norte, «Paço Municipal Nova Jundiá», no prazo de 90 (noventa) dias, a contar da data desta publicação, para tratarem de assunto referente aos processos abaixo relacionados.

ENGº CHARLES OLIVEIRA WOLFF	
ROGÉRIO APARECIDO DIAS AFFONSO	33787-7/2016
<b>Decreto 16.926/98</b>	
"Artigo 1º - O indeferimento dos processos, na forma do artigo 22, § 2º do anexo da Lei Complementar n.º 174, de 09/01/96, alterado pela Lei complementar n.º 249, de 15/05/98, ocorrerá no prazo de 90 (noventa) dias contados da data de publicação na Imprensa Oficial do Município de Jundiá facultando-se ao interessado ou ao profissional responsável solicitar, junto à Divisão de Aprovação de Projetos, prorrogações do prazo, devidamente justificadas por iguais períodos."	
"Artigo 2º - Os processos que não atenderem integralmente o segundo despacho comunicado-se emitido pela UGPUMA, serão indeferidos."	
<b>ENG. SINÉSIO SCARABELLO FILHO</b>	
<b>GESTOR DE PLANEJAMENTO URBANO E MEIO AMBIENTE</b>	

### EDITAL 34/2023 DE CONVOCAÇÃO DE ELEIÇÃO DE REPRESENTANTES DA SOCIEDADE CIVIL NO CONSELHO DE GESTÃO DA SERRA DO JAPI – CGSJ

O GESTOR DA UNIDADE DE GESTÃO DE PLANEJAMENTO URBANO E MEIO AMBIENTE, no uso de suas atribuições legais, FAZ SABER que, em cumprimento ao disposto no Capítulo VI, da Lei Complementar 417/04 e suas alterações, que constituiu o CONSELHO DE GESTÃO DA SERRA DO JAPI ficam convocados, por intermédio do presente Edital os interessados em se habilitarem a Representantes Titulares e Suplentes do Conselho de Gestão da Serra do Japi.

#### 1. DAS COMPETÊNCIAS

##### 1.1. Compete ao CONSELHO:

I - Propor ações para o estabelecimento e aprimoramento contínuo da política ambiental da Serra do Japi.

II - Propor e acompanhar as ações da Administração Municipal, relativas à consolidação da Reserva Biológica Municipal, com a instituição de uma estrutura administrativa adequada, elaboração do plano de manejo, desapropriações, expansão do seu território, recuperação de áreas degradadas, estabelecimento de corredores ecológicos, entre outros.

III - Acompanhar o desenvolvimento dos projetos de cada uma das categorias de "estradas-parque" quanto ao aspecto físico e quanto às condições de utilização.

IV - Contribuir para a manutenção do processo de planejamento participativo contínuo do Território de Gestão da Serra do Japi.

V - Propor e promover o desenvolvimento de estudos voltados para o estabelecimento e aprimoramento contínuo do sistema de gerenciamento do território.

VI - Acompanhar as ações da Administração Municipal, no que se refere à implementação de planos e programas aprovados e incluídos no orçamento do município.

VII - Estabelecer diretrizes e critérios específicos de avaliação de projetos e licenciamento de atividades no Território de Gestão da Serra do Japi.

VIII - Acompanhar sobre o licenciamento de atividades no território, inclusive sobre as ações pretendidas pela Administração Municipal, quando por esta solicitado.

IX - Fiscalizar a utilização dos recursos do Fundo Municipal de Conservação da Qualidade Ambiental.

X - Apresentar propostas ao Plano Plurianual, Lei de Diretrizes Orçamentárias e Orçamento Programa, relativas às ações da Administração Municipal no Território de Gestão da Serra do Japi.

XI - Apresentar, o relatório das suas atividades a população por meio da divulgação de suas Atas de reunião, devidamente aprovadas em plenária e outras formas que julgar pertinente.

1.2. O Conselho é composto por 15(quinze) membros titulares e seus respectivos suplentes.

#### 2. DAS INSCRIÇÕES E CANDIDATURAS

2.1. O período de inscrição de candidaturas observará o constante do ANEXO I deste Edital.

2.2. Poderão candidatar-se a representantes da Sociedade Civil no citado CONSELHO, para o biênio 2023-2025, segundo as respectivas

vagas por segmento:

- a) 3 (três) representantes de profissionais liberais da área ambiental;
- b) 4 (quatro) representantes dos proprietários de áreas na Serra do Japi;
- c) 3 (três) representantes da sociedade civil (organizações não governamentais, sociedade amigos de bairro e associações comunitárias), dos quais 1 (um) deverá representar entidades ambientalistas.

#### 2.3. - Do Cadastramento:

a) Para participar do processo de composição do Conselho de Gestão da Serra do Japi, as entidades relacionadas no item "2" deverão cadastrar-se, exclusivamente, na Plataforma da Unidade de Gestão de Planejamento e Meio Ambiente em <https://jundiá.sp.gov.br/planejamento-e-meio-ambiente/conselhos/conselho-de-gestao-da-serra-do-japi/>.

b) Somente poderão cadastrar-se entidades regularmente constituídas há mais de 2 (dois) anos no Município de Jundiá;

c) As entidades que já participaram ou participam do CGSJ, também deverão efetuar seus cadastros para participar do atual processo sucessório, de acordo com o item "2.3.a".

#### 2.4. - Dos Documentos:

a)- Das entidades, associações, sindicatos, organizações e sociedade Amigos de bairro:

- Indicação do candidato a representar a entidade, devidamente assinada pelo Representante/Procurador da mesma;

- Cópia do CNPJ da entidade;

- Cópia do Estatuto da entidade;

- Cópia da ata que elegeu o atual responsável pela entidade e sua diretoria;

- Comprovante de endereço da entidade em Jundiá;

b) - Do representante indicado pela entidade:

- Cópia do RG;

- Comprovante de endereço;

c)- Do proprietário de áreas da Serra do Japi

- Cópia do RG;

- Cópia do comprovante de endereço residencial;

- Cópia atualizada da matrícula do imóvel;

2.5. O Formulário de Inscrição (Anexo II) e os documentos exigidos deverão ser entregues, dentro do prazo de inscrição previsto no Anexo I, através do endereço eletrônico [cgsj@jundiá.sp.gov.br](mailto:cgsj@jundiá.sp.gov.br). Todos os documentos de inscrição serão analisados pela comissão eleitoral formada pelos seguintes membros do conselho: Adriano Jhonny Molina Zonaro e Vânia de Fátima Plaza Nunes.

#### 3. DO PROCESSO ELEITORAL

3.1. Poderão votar e ser votados, em seus segmentos, os inscritos aprovados pela UGPUMA, de 30 de agosto de 2023 até 20 de setembro de 2023.

3.2. Os candidatos poderão ser representados por seus procuradores na Plenária Presencial mediante apresentação da cópia da Procuração, até 48 (quarenta e oito) horas antes da realização da Plenária de Eleição, através do e-mail : [cgsj@jundiá.sp.gov.br](mailto:cgsj@jundiá.sp.gov.br).

3.3. A Plenária Presencial será instalada pelo Presidente do CGSJ, Sr. Adriano J. M. Zonaro e terá uma Mesa Coordenadora composta pelos servidores Lidiane da Silva Nobre Alves e Joana Iara de Carvalho.

3.3.1 – O Presidente do CGSJ terá como atribuições:

a) fazer a leitura do Edital aprovado previamente pela Plenária do CGSJ.

b) declarar os candidatos eleitos para os 3 (três) segmentos.

3.3.2 – A Mesa Coordenadora terá as seguintes atribuições:

a) organizar os segmentos para que os candidatos possam se apresentar;

b) conferir se o candidato ou seu procurador encontra-se devidamente habilitados para votar;

c) proceder à apuração de votos dos candidatos e delegados habilitados;

d) encaminhar à Presidência do CGSJ os candidatos eleitos dos 3 (três) segmentos.

3.4 – A Plenária presencial terá o seguinte rito:

a) abertura da Plenária presencial às 15:00 horas;

b) início do processo eleitoral 15:15 horas;

c) confirmação da presença dos candidatos e delegados habilitados;

d) leitura do Edital pela Presidente do CGSJ;

e) apresentação dos candidatos por segmentos, sendo que cada um deles terá 3 (três) minutos para se apresentar;

f) votação dos candidatos habilitados ou seus representantes;

g) retorno à Plenária para divulgação da apuração dos votos de cada



**PLANEJAMENTO URBANO E MEIO AMBIENTE**

segmento;

h) anúncio dos eleitos para os 3 (três) segmentos.

3.5- Os candidatos habilitados, terão direito a votar em 02 (dois) candidatos, podendo um dos votos ser para o próprio candidato e o segundo para outro candidato.

3.6- Em caso de empate, o candidato com maior idade ficará com a vaga.

3.7- A classificação dos titulares e suplentes, se dará pelo número de votos (os mais votados serão titulares, até o preenchimento de todas as vagas, o mesmo ocorrendo com os suplentes, de acordo com o número de vagas pré-determinadas)

3.8.- AUGPUMA divulgará através de Edital, a ser publicado na Imprensa Oficial do Município, a lista dos candidatos eleitos.

**4. DOS RECURSOS**

4.1. De todos os atos decisórios proferidos, os candidatos poderão apresentar recurso por escrito, através do e-mail: cgsj@jundiá.sp.gov.br , no prazo de 24 (vinte e quatro) horas, a contar da ciência da decisão, a exceção do previsto no item 4.2 deste Edital.

4.2. Os candidatos terão, ainda, o prazo de 3 (três) dias úteis para interposição de recurso, a partir da data de publicação da lista dos candidatos eleitos, o que deverá ser efetuado por via eletrônica (e-mail com comprovação de recebimento) através do E-mail : cgsj@jundiá.sp.gov.br . O julgamento dos recursos ocorrerá no prazo de 24 (vinte e quatro) horas, pelos membros da Mesa Coordenadora e será encaminhado para ciência do candidato, por e-mail.

**5. DAS DISPOSIÇÕES FINAIS**

5.1. Os representantes eleitos dos 3 (três) segmentos sediados no Município de Jundiá, serão nomeados Conselheiros por ato de Chefe do Executivo.

5.2. Os casos omissos a este Edital serão decididos pela Unidade de Gestão de Planejamento Urbano e Meio Ambiente.

Jundiá, 30 de agosto de 2023.

Eng. Civil SINÉSIO SCARABELLO FILHO  
Gestor de Planejamento Urbano e Meio Ambiente

**ANEXO I  
CRONOGRAMA**

Publicação do Edital na IOM: 30 de agosto de 2023

Inscrições: 30 de agosto de 2023 à 20 de setembro de 2023

Publicação na IOM dos Candidatos Aptos e Não Aptos: 22 de setembro de 2023

Eleições: 27 de setembro de 2023

Publicação da lista de conselheiros eleitos na IOM: 04 de outubro de 2023

Publicação da Portaria de nomeação do Conselho na IOM: 25 de outubro de 2023 – Com efeito à partir de 26 de outubro de 2023

Local: Paço Municipal – Av. da Liberdade s/n, Jardim Botânico - 8º andar – Ala norte – Auditório

Horário: 15h00

**ANEXO II**

**FICHA DE CADASTRO PARA ELEIÇÃO DOS REPRESENTANTES DA SOCIEDADE CIVIL NO CONSELHO DE GESTÃO DA SERRA DO JAPI - GESTÃO 2023-2025 –**

Vaga pleiteada (assinale somente uma opção)

a) ( ) 3 (três) representantes de profissionais liberais na área ambiental;

b) ( ) 4 (quatro) representantes dos proprietários das áreas na Serra do Japi;

c) ( ) 3 (três) representantes da sociedade civil (organizações não governamentais, sociedades amigos de bairro e associações comunitárias), dos quais 1 (um) deverá representar entidades ambientalistas;

**1-) DADOS DA ENTIDADE**

Nome:

CNPJ:

Endereço:

Nº:

Complemento:

Município:

Estado:

CEP:

Tel.:

( )

Cel:

( )

E-mail:

**2-) DADOS DO REPRESENTANTE**

Nome do representante:

CPF:

Endereço:

nº:

Complemento:

Município:

Estado:

Cep:

Tel.:

( )

Cel:

( )

E-mail:

**3-) DADOS DO PROPRIETÁRIO (A) DE ÁREA DA SERRA DO JAPI**

Nome do representante:

CPF:

Endereço:

nº:

Complemento:

Município:

Estado:

Cep:

Tel.:

( )

Cel:

( )

E-mail:



## EDUCAÇÃO

### EXTRATO DE TERMOS DE PERMISSÃO DE USO DE ZELADORIAS DE ESCOLAS MUNICIPAIS DE EDUCAÇÃO BÁSICA – DECRETO Nº 22.895/2011 (alterado pelo Decreto n. 30.438, 27 de setembro de 2021)

Processo nº. 22.089-2/2011, prorrogando o uso, a título precário e gratuito, da zeladoria da EMEB “Prof. Flávio D’Angieri” ao servidor municipal, Sr. Antônio dos Santos pelo período de 1 (um) ano, a partir de 01/07/2023.

Processo nº. 24.029-3/2017, prorrogando o uso, a título precário e gratuito, da zeladoria da EMEB “Prof. Carlos Foort Guimarães” ao servidor municipal, Sr. Geoval de Barros Azevedo pelo período de 1 (um) ano, a partir de 30/08/2023.

Processo nº 20.962-2/2011, permitindo o uso, a título precário e gratuito, da zeladoria da EMEB “Prof.ª Odila Richter”, à servidora municipal Sra. Grazielle Cristina Izzo da Silva, pelo período de 1 (um) ano, a partir de 08/07/2023.

Processo nº 20.963-0/2011, permitindo o uso, a título precário e gratuito, da zeladoria da EMEB “Luiz Bárbaro” ao servidor municipal Sr. Thiago Domingos Chagas, pelo período de 1 (um) ano, a partir de 15/08/2023.

### EDITAL UGE/DPGF Nº 35, DE 29 DE AGOSTO DE 2023.

VASTI FERRARI MARQUES, Gestora da Unidade de Educação da Prefeitura do Município de Jundiaí, Estado de São Paulo, no uso de suas atribuições legais, -----

Considerando os Decretos n. 25.986, de 10/09/2015, n. 26.835, de 09/03/2017 e n. 27.273, de 16/01/2018 e o Edital n. 3, de 13/01/2023, que versam sobre o atendimento das crianças de 4 meses a 3 anos, nas Escolas Municipais de Educação Básica e Unidades contratadas.

Faz saber a relação nominal das crianças chamadas para matrícula no período de 27 de junho a 28 de agosto de 2023.

Faz saber, ainda, a lista de espera, com a devida classificação das crianças inscritas até a data de 10/06/2023.

Faz saber, finalmente, que os pais ou responsáveis legais deverão acompanhar a atualização das listas, pela Imprensa Oficial do Município, bimestralmente.

Para que não se alegue ignorância, faz baixar o presente Edital que será publicado na Imprensa Oficial do Município e afixado no local de costume.

Prof.ª SAMIRA MOURAD ZENARDI  
Diretora do Departamento de Planejamento, Gestão e Finanças

Prof.ª VASTI FERRARI MARQUES  
Gestora da Unidade de Educação

#### Crianças chamadas de 27/06 a 28/08/2023

#	ALUNO	DN	GRUPO	PERÍODO	ESCOLA ATENDIMENTO
1	AGATHA GABRIELLY DE OLIVEIRA DOS SANTOS	26/03/2023	BERCARIO	INTEGRAL	TERECO TECO
2	ALEF HENRIQUE BARBOSA SOUSA	18/05/2019	GRUPO 3	TARDE	DESISTENTE
3	ALICE COSTA FIORINI	05/12/2019	GRUPO 3	TARDE	ARTISTAS E ARTEIROS
4	ALICE CRISTINA DE SOUZA	10/04/2019	GRUPO 3	MANHA	MARIA APARECIDA DE SOUZA ALMEIDA RAMOS PROFA EMEB
5	ALICE EMANUELLY DE SOUZA LIMA	04/12/2021	GRUPO 1	INTEGRAL	EDUCAR PARA O FUTURO
6	ALICE ESTEVAM WERNER	16/05/2021	GRUPO 1	TARDE	MARA BRAUN II
7	ALICE FRASAO DO CARMO	23/09/2019	GRUPO 3	INTEGRAL	ARCINA APARECIDA NOGUEIRA BARBOZA EMEB
8	ALICE MACHADO DE OLIVEIRA	21/06/2021	GRUPO 1	INTEGRAL	SABER E APRENDER
9	ALICE NEVES OLIVEIRA	08/05/2021	GRUPO 1	MANHA	CALEIDOSCOPIO
10	ALICE SCHIMIT FIGUEIREDO	09/06/2022	BERCARIO	INTEGRAL	PEDACINHO DO CEU II
11	ALICE SOARES FELIZARDO	25/11/2021	GRUPO 1	MANHA	PEQUENO APRENDIZ II
12	ALICIA DOS SANTOS QUEIROZ	03/05/2020	GRUPO 2	TARDE	MARIA GEMMA GENNARI CARTURAN PROFA EMEB
13	ALICIA MAITE PEREIRA DA SILVA	02/05/2021	GRUPO 1	MANHA	TUTTI BAMBINI
14	ANA CLARA BRITO CAPALBO	24/11/2022	BERCARIO	INTEGRAL	MARA BRAUN II
15	ANA JULIA SOUZA AMARAL	21/02/2023	BERCARIO	INTEGRAL	GIORDANO BRUNO
16	ANA LAURA BORGES	01/08/2019	GRUPO 3	MANHA	CALEIDOSCOPIO
17	ANA LAURA MARTINS DE CARVALHO	18/08/2022	BERCARIO	INTEGRAL	PEDACINHO DO CEU II
18	ANA LIZ FERNANDES MOREIRA MARCELO	29/12/2021	GRUPO 1	TARDE	INNOVAR
19	ANA LUI RODRIGUES COSTA DE SOUZA	23/05/2020	GRUPO 2	INTEGRAL	WALDEMIR SAVOY PROF EMEB
20	ANA LUIZA DA SILVA MORAIS	15/03/2023	BERCARIO	INTEGRAL	BEBE E CIA
21	ANA MARIA DE ARAUJO OLIVEIRA	23/01/2020	GRUPO 3	MANHA	CASINHA KIDS - UNIDADE SANTA GEOVANA
22	ANA OLIVIA ARAUJO ALVES	07/09/2021	GRUPO 1	INTEGRAL	JUJUKINHA I
23	ANA VITORIA DE SALVI PEREZ	28/10/2020	GRUPO 2	TARDE	MANOEL ANIBAL MARCONDES PREFEITO EMEB
24	ANNA DA CRUZ BRITO	17/03/2023	BERCARIO	INTEGRAL	PEQUENO APRENDIZ
25	ANNA LARA VALLINI SCATAMBURLO	18/12/2020	GRUPO 2	INTEGRAL	AMORINHA KIDS
26	ANNA LIZ MARTINS OLIVEIRA	11/03/2023	BERCARIO	INTEGRAL	MAE MEIMEI
27	ANNY EMANUELLY SILVA LIMA	01/05/2021	GRUPO 1	INTEGRAL	FUTURA
28	ANNY MIRELLY MOTA BRAGA	16/06/2021	GRUPO 1	INTEGRAL	MAE MEIMEI
29	ANTHONY ALVES FELIPE	25/02/2022	GRUPO 1	TARDE	SEMEAR
30	ANTHONY DA SILVA	19/04/2022	BERCARIO	TARDE	CALEIDOSCOPIO
31	ANTHONY GABRIEL FERREIRA BARBOSA	06/08/2021	GRUPO 1	MANHA	CAMINHO DO SABER II
32	ANTHONY HENRIQUE SERIGATO ALVES	13/11/2021	GRUPO 1	MANHA	CAMINHO DO SABER II
33	ANTHONY VINICIUS DA SILVA COSTA	09/09/2021	GRUPO 1	INTEGRAL	FUTURA
34	ANTONELLA AALIYAH VALENTIM DIAS	09/02/2020	GRUPO 3	INTEGRAL	WALDEMIR SAVOY PROF EMEB
35	ANTONELLA ALMEIDA DOS REIS FERREIRA DE OLIVEIRA	23/03/2021	GRUPO 2	INTEGRAL	MARIA THEREZA ALMEIDA PONTES E NOGUEIRA PROFA EMEB
36	ANTONELLA DE ALMEIDA SAVAZZI	10/02/2023	BERCARIO	INTEGRAL	MAE MEIMEI
37	ANTONELLA RAMIREZ AGUIRRE	11/11/2021	GRUPO 1	MANHA	ALVARINA BARBOSA MARTINS EMEB
38	ANTONIA MANUELLA GOMES DOLCE	05/03/2022	GRUPO 1	TARDE	SABER E APRENDER
39	ANTONIO ISAAC PEREIRA NEVES	14/02/2022	GRUPO 1	MANHA	JUJUKINHA III
40	AQUILES VENDRAMINI LOPES	26/12/2021	GRUPO 1	TARDE	GIORDANO BRUNO



## EDUCAÇÃO

41	ARIELLY VITORIA VENANCIO DA SILVA	16/07/2021	GRUPO 1	TARDE	MEU PRIMEIRO PASSO
42	ARTHUR ALMEIDA SILVA	04/10/2019	GRUPO 3	TARDE	PATRICIA PIRES PROFA EMEB
43	ARTHUR BASTOS COSTA	14/10/2021	GRUPO 1	INTEGRAL	COLEGIO EVOLUCAO
44	ARTHUR DOS SANTOS FRANCO	10/06/2022	BERCARIO	INTEGRAL	MARA BRAUN
45	ARTHUR LOPES NOGUEIRA	24/06/2022	BERCARIO	INTEGRAL	ATIVA
46	ARTHUR MIGUEL DE LIMA	07/06/2020	GRUPO 2	MANHA	MARIA GEMMA GENNARI CARTURAN PROFA EMEB
47	ARTHUR VASCONCELOS BORGES	09/09/2020	GRUPO 2	TARDE	SEMEAR
48	ARTHUR VIEIRA DE ANDRADE	12/11/2019	GRUPO 3	TARDE	MERCEDES BASILE BONITO PROFA EMEB
49	ARTUR LOURENCO FRANCO DE SA	22/05/2021	GRUPO 1	INTEGRAL	MARIA THEREZA ALMEIDA PONTES E NOGUEIRA PROFA EMEB
50	ASAFE MIGUEL DE MORAES GONCALVES FREITAS	03/01/2022	GRUPO 1	INTEGRAL	MAE MEIMEI
51	AURORA BASTOS DE TOLEDO	17/04/2023	BERCARIO	INTEGRAL	MAE MEIMEI
52	AURORA CAVALCANTI DE SOUZA	04/10/2021	GRUPO 1	TARDE	SEMEAR
53	AURORA VALENTINA DOS SANTOS ARAUJO	24/06/2020	GRUPO 2	INTEGRAL	WALDEMIR SAVOY PROF EMEB
54	AYLA OLIVEIRA DE MEDEIROS	16/10/2021	GRUPO 1	INTEGRAL	EDUCAR PARA O FUTURO
55	AYLLA FERNANDES DE AZEVEDO	18/10/2021	GRUPO 1	TARDE	TUTTI BAMBINI
56	AYSHA MANUELLA DINIZ MARTINS	24/04/2019	GRUPO 3	TARDE	JANIO DA SILVA QUADROS PROF EMEB
57	BEATRIZ ABRIL BUENO	07/03/2021	GRUPO 2	MANHA	FUTURA
58	BEATRIZ ARRUDA CAPUTO	23/06/2020	GRUPO 2	TARDE	IMAGINARIO KIDS
59	BEATRIZ GRISANTE MORAIS	23/10/2020	GRUPO 2	INTEGRAL	ARCINA APARECIDA NOGUEIRA BARBOZA EMEB
60	BELA FLOR BORGES ZAGO	24/05/2022	BERCARIO	TARDE	PEQUENO APRENDIZ
61	BELLA FERREIRA DE OLIVEIRA	30/12/2021	GRUPO 1	INTEGRAL	JUJUKINHA I
62	BELLA OMETO MENEGON	01/01/2023	BERCARIO	INTEGRAL	IMAGINARIO KIDS
63	BENICIO MARQUES DA SILVA	04/11/2021	GRUPO 1	INTEGRAL	EDUCAR PARA O FUTURO
64	BENICIO MATOS FERREIRA	01/03/2022	GRUPO 1	INTEGRAL	COLEGIO SAO VICENTE DE PAULO
65	BENICIO SEIKE MIKAMI OLIVEIRA	01/02/2022	GRUPO 1	TARDE	CASINHA KIDS - UNIDADE SANTA GEOVANA
66	BENJAMIN PEREIRA RODRIGUES	19/01/2023	BERCARIO	INTEGRAL	GIORDANO BRUNO
67	BERNARDO ALVES GOMES	14/01/2023	BERCARIO	INTEGRAL	GIORDANO BRUNO
68	BERNARDO CHAVES MARTINS	17/07/2022	BERCARIO	TARDE	IMAGINARIO KIDS
69	BERNARDO DE SOUZA BENTO	24/09/2021	GRUPO 1	INTEGRAL	ESPACO CRIANCA II
70	BERNARDO GOMES DE OLIVEIRA	11/05/2020	GRUPO 2	INTEGRAL	REYNALDO DE MONTALVAO BASILE PROF EMEB
71	BERNARDO MACIEL PERKINS	30/09/2021	GRUPO 1	MANHA	CASINHA KIDS
72	BERNARDO ROCHA DE OLIVEIRA SILVA	24/05/2022	BERCARIO	TARDE	TUTTI BAMBINI
73	BRAYAN MIGUEL DOS SANTOS PADIAL	26/04/2019	GRUPO 3	MANHA	INOVAR
74	BRAYAN QUELEMENTE ANDRADE	06/06/2021	GRUPO 1	TARDE	GIORDANO BRUNO
75	BRENDA CAROLINE SANTANA	21/01/2020	GRUPO 3	INTEGRAL	REYNALDO DE MONTALVAO BASILE PROF EMEB
76	BRYAN ALVES TEIXEIRA	27/02/2022	GRUPO 1	TARDE	GIORDANO BRUNO
77	BRYAN RODRIGUES CARVALHO	05/07/2022	BERCARIO	INTEGRAL	BEBE E CIA
78	BRYAN SANTOS DA SILVA COLTRO BERTHOLINI	12/10/2020	GRUPO 2	INTEGRAL	LIGNUN
79	CALEB PEREZ	04/06/2021	GRUPO 1	MANHA	CAMINHO DO SABER II
80	CALEBE PAULINO NERY	08/10/2022	BERCARIO	INTEGRAL	IMAGINARIO KIDS
81	CAMILLY RUIZ DOS SANTOS	31/08/2021	GRUPO 1	INTEGRAL	CARLA ANDRESSA DE OLIVEIRA SINIGALIA EMEB
82	CAROL AGRICOLA DA SILVA	06/12/2020	GRUPO 2	MANHA	MARIA GEMMA GENNARI CARTURAN PROFA EMEB
83	CAUA LUCCA DOS SANTOS ALBANO	03/04/2022	BERCARIO	INTEGRAL	GIORDANO BRUNO
84	CAUA LUCCA GOUVEIA CAMARGO	28/11/2021	GRUPO 1	MANHA	CRIATIVIDADE
85	CAUA PRIORI DA SILVA	14/03/2022	GRUPO 1	TARDE	GIORDANO BRUNO
86	CAUE RODRIGUES DOS SANTOS	16/12/2021	GRUPO 1	TARDE	MARA BRAUN II
87	CECILIA BALDAN CESARINO	18/01/2022	GRUPO 1	MANHA	ALPHA KIDS
88	CECILIA JUSTINO CASSECA	10/10/2020	GRUPO 2	INTEGRAL	PEDACINHO DO CEU II
89	CECILIA MICHELIN CAVALCANTI	13/02/2022	GRUPO 1	INTEGRAL	EDUCAR PARA O FUTURO
90	CLARA RAMOS DE FREITAS	30/10/2021	GRUPO 1	TARDE	MARA BRAUN II
91	CLARA TAVARES FERREIRA	25/06/2021	GRUPO 1	TARDE	SEMENTINHAS DO SABER
92	CLOE VILARES BARROS	27/01/2022	GRUPO 1	INTEGRAL	MARIA THEREZA ALMEIDA PONTES E NOGUEIRA PROFA EMEB
93	CONRADO MAGNOLER BUENO	02/05/2022	BERCARIO	INTEGRAL	ATIVA
94	DANIEL ANTONIO DOS SANTOS ARAUJO	10/05/2021	GRUPO 1	INTEGRAL	BEBE E CIA
95	DANIEL MURILO LIMA GARCIA	01/12/2019	GRUPO 3	INTEGRAL	HELENA GALIMBERTI EMEB
96	DAVI ALVES PEREIRA	07/09/2019	GRUPO 3	MANHA	MARIA APARECIDA DE SOUZA ALMEIDA RAMOS PROFA EMEB
97	DAVI GONCALVES DA SILVA CASTILHO	31/12/2020	GRUPO 2	INTEGRAL	MARIA APARECIDA SILVA CONGILIO PROFA EMEB
98	DAVI GONELA VICENTIM	16/03/2023	BERCARIO	INTEGRAL	BEBE E CIA
99	DAVI HEITOR DE SOUZA PRADO	07/05/2021	GRUPO 1	TARDE	PICOLE
100	DAVI LUIZ FLOR DOS SANTOS	09/04/2021	GRUPO 1	TARDE	MEU PRIMEIRO PASSO
101	DAVI LUIZ SANT ANA DE ABREU	09/09/2021	GRUPO 1	TARDE	BRASILEIRINHOS II
102	DAVI MIGUEL DOS SANTOS MEDINA	26/08/2021	GRUPO 1	INTEGRAL	BEBE E CIA
103	DAVI RIBEIRO DOS SANTOS	03/12/2020	GRUPO 2	TARDE	ESPACO CRIANCA I
104	DEBORA DE CAMPOS PICOLO	20/07/2021	GRUPO 1	TARDE	MARA BRAUN II



## EDUCAÇÃO

105	DENYEL KAUAN MAGALHAES	08/05/2020	GRUPO 2	INTEGRAL	ARCINA APARECIDA NOGUEIRA BARBOZA EMEB
106	DIANA IZADORA RODRIGUES DA SILVA	19/04/2021	GRUPO 1	INTEGRAL	MAE MEIMEI
107	DOMINIC OLIVEIRA GARUZI	15/01/2022	GRUPO 1	INTEGRAL	JUJUKINHA II
108	DOMINIC TURRINI DE OLIVEIRA SILVA	20/09/2020	GRUPO 2	TARDE	IMAGINARIO KIDS
109	EDUARDO MOTA GUTIERREZ DE CAMARGO	06/12/2020	GRUPO 2	MANHA	EDWARD ALEIXO DE PAULA DR EMEB
110	ELIZA EMANUELLY GOMES DA SILVA	28/06/2021	GRUPO 1	INTEGRAL	JUJUKINHA I
111	ELLIS RIGONI	02/11/2021	GRUPO 1	INTEGRAL	ANALIA FRANCO LAR
112	ELLOA FERNANDA CAMARGO DE CARVALHO	14/09/2020	GRUPO 2	TARDE	CAMINHO DO SABER II
113	ELOA GABRIELE RIBEIRO	29/01/2023	BERCARIO	INTEGRAL	ATIVA
114	ELOA LUCENTI DO CARMO	28/10/2021	GRUPO 1	INTEGRAL	LIGNUN
115	ELOA SANT ANA DE ABREU	09/09/2021	GRUPO 1	TARDE	BRASILEIRINHOS II
116	ELOAH MANUELLY BARBOSA DE LIMA	22/08/2020	GRUPO 2	INTEGRAL	AMORINHA KIDS
117	ELOISA MOTTA BORGES	03/07/2019	GRUPO 3	TARDE	SEMENTINHAS DO SABER
118	ELZA MANUELA GONCALVES FRANCA	24/11/2021	GRUPO 1	MANHA	INOVAR
119	EMANUEL PUPO SANTOS	26/06/2020	GRUPO 2	MANHA	CLEONICE ADOLPHO DE FARIA PROFA EMEB
120	EMANUELLE SOUSA DE OLIVEIRA	19/03/2021	GRUPO 2	MANHA	AMANHECER
121	EMANUELLY BEATRIZ MATHEUS PEDROSO	22/07/2022	BERCARIO	INTEGRAL	PEDACINHO DO CEU II
122	EMANUELLY BRAGA DOS SANTOS	13/02/2022	GRUPO 1	TARDE	JUJUKINHA III
123	EMANUELLY COSTA DO NASCIMENTO	24/09/2021	GRUPO 1	MANHA	ESPACO FELIZ
124	EMANUELLY MARTINS OLIVEIRA	16/03/2022	GRUPO 1	INTEGRAL	GIORDANO BRUNO
125	EMILLY VITORIA GONCALVES DOS REIS	02/05/2022	BERCARIO	INTEGRAL	GIORDANO BRUNO
126	EMILY CAROLINE DE SOUSA SILVA	04/02/2022	GRUPO 1	INTEGRAL	LIGNUN
127	EMMANUEL EZEQUIEL DE ANDRADE	13/07/2020	GRUPO 2	INTEGRAL	APRENDIZADO DOM JOSE GASPAR
128	ENRICO BERNARDO BIONDI APOLINARIO CORTIZ	05/08/2021	GRUPO 1	INTEGRAL	FERNANDA DE FAVRE MERBACH PROFA EMEB
129	ENZO BORGES DA SILVA	03/01/2023	BERCARIO	INTEGRAL	FADAS E MAGOS II
130	ENZO CARLOS MOREIRA FERNANDES	07/05/2021	GRUPO 1	TARDE	INOVAR
131	ENZO GABRIEL DA SILVA SANTOS	04/05/2019	GRUPO 3	MANHA	EDWARD ALEIXO DE PAULA DR EMEB
132	ENZO GABRIEL DA SILVA SOARES	22/12/2019	GRUPO 3	TARDE	CALEIDOSCOPIO
133	ENZO GABRIEL LOURO	01/11/2020	GRUPO 2	TARDE	BRASILEIRINHOS II
134	ENZO GABRIEL RIBEIRO	29/01/2023	BERCARIO	INTEGRAL	ATIVA
135	ENZO MARQUES SILVA	14/07/2021	GRUPO 1	TARDE	MEU PRIMEIRO PASSO
136	ENZO RAFAEL GALDINO JACINTO	06/10/2022	BERCARIO	INTEGRAL	MAE MEIMEI
137	ERIC CARDOSO DA SILVA FILHO	02/05/2021	GRUPO 1	MANHA	TUTTI BAMBINI
138	ESTER ANTONIA GOUVEA DA SILVA	11/06/2022	BERCARIO	INTEGRAL	JUJUKINHA II
139	ESTER SANT ANA PESSOA	10/08/2022	BERCARIO	INTEGRAL	BEBE E CIA
140	ESTHER EMANUELLE COELHO MELO	10/10/2021	GRUPO 1	TARDE	INOVAR
141	ESTHER MANUELLY BRANDAO DE SOUZA	24/03/2023	BERCARIO	MANHA	ALPHA KIDS
142	ESTHER VITORIA ALVES LIMA	28/07/2019	GRUPO 3	INTEGRAL	EDUCAR PARA O FUTURO
143	ETHAN SIRIOS MOREIRA	16/01/2022	GRUPO 1	TARDE	MARA BRAUN II
144	EVILYN SOPHIA DE OLIVEIRA SANTOS	26/06/2020	GRUPO 2	INTEGRAL	SABER E APRENDER
145	FABRICIO LUIZ LEITE	25/07/2022	BERCARIO	TARDE	BRASILEIRINHOS II
146	FELIPE ANTONIO GOES CAMATTA	07/02/2023	BERCARIO	INTEGRAL	BALAO MAGICO
147	FELIPE NELSON ZANETTI OLIVEIRA	29/07/2019	GRUPO 3	INTEGRAL	MARIA ELIZABETH OLIVEIRA FRANCA DA SILVA PROFA EMEB
148	FERNANDA DOS SANTOS AGUIAR	07/12/2022	BERCARIO	INTEGRAL	JUJUKINHA II
149	FERNANDA DOS SANTOS GONCALVES	17/03/2021	GRUPO 2	MANHA	FUTURA
150	FERNANDO DA SILVA VIEIRA	27/11/2020	GRUPO 2	INTEGRAL	JUJUKINHA II
151	FLORA PEREIRA SANTOS	16/01/2021	GRUPO 2	MANHA	MANOEL ANIBAL MARCONDES PREFEITO EMEB
152	FRANCISCO HENRIQUE SIMAO MIOSSI	16/05/2022	BERCARIO	INTEGRAL	GIORDANO BRUNO
153	GABRIEL ALEXANDRE SILVA DE OLIVEIRA	04/09/2021	GRUPO 1	TARDE	ESPACO FELIZ
154	GABRIEL ARTHUR PEREIRA DA SILVA	30/08/2021	GRUPO 1	MANHA	ANTONIO BRUNHOLI NETTO EMEB
155	GABRIEL ASAFE DA SILVA	24/06/2021	GRUPO 1	TARDE	INOVAR
156	GABRIEL CIPRIANO	27/11/2021	GRUPO 1	MANHA	CASINHA KIDS - UNIDADE SANTA GEOVANA
157	GABRIEL DA COSTA CAMILO DE ANDRADE	29/11/2019	GRUPO 3	TARDE	ALVARINA BARBOSA MARTINS EMEB
158	GABRIEL DE FARIA CAMARGO	29/07/2021	GRUPO 1	TARDE	ALVARINA BARBOSA MARTINS EMEB
159	GABRIEL DE PAULA	07/11/2022	BERCARIO	INTEGRAL	PEDACINHO DO CEU II
160	GABRIEL DIAS	10/11/2022	BERCARIO	INTEGRAL	JUJUKINHA II
161	GABRIEL HENRIQUE DE ALMEIDA	17/02/2021	GRUPO 2	TARDE	MANOEL ANIBAL MARCONDES PREFEITO EMEB
162	GABRIEL LUCCA BRITO	09/09/2020	GRUPO 2	MANHA	JUJUKINHA III
163	GABRIEL LUIZ IZIDORO	21/11/2019	GRUPO 3	MANHA	ALVARINA BARBOSA MARTINS EMEB
164	GABRIEL NOGUEIRA DA SILVA	07/09/2020	GRUPO 2	MANHA	ESPACO CRIANCA I
165	GABRIEL SANTOS MARTINS	15/05/2021	GRUPO 1	MANHA	CALEIDOSCOPIO
166	GABRIEL VENERANDO PASCHOALINO	22/01/2022	GRUPO 1	MANHA	MARIA DE LOURDES GONCALVES BARROS PROFA EMEB
167	GABRIELA COLLUCCI RIGOLO	03/07/2020	GRUPO 2	TARDE	ALVARINA BARBOSA MARTINS EMEB
168	GABRIELA DIAS ARAUJO	11/05/2021	GRUPO 1	INTEGRAL	ANALIA FRANCO LAR





## EDUCAÇÃO

169	GABRIELLA ANTUNES PINHEIRO	07/11/2021	GRUPO 1	TARDE	MEU PRIMEIRO PASSO
170	GABRIELLA DE CARVALHO SANTOS	08/12/2019	GRUPO 3	MANHA	MANOEL ANIBAL MARCONDES PREFEITO EMEB
171	GABRIELLE DOS SANTOS ROCHA	01/05/2021	GRUPO 1	TARDE	INOVAR
172	GAEL BENICIO CHOTTI SILVERIO	14/01/2022	GRUPO 1	INTEGRAL	COLEGIO SAO VICENTE DE PAULO
173	GAEL GARCIA GOMES	06/03/2022	GRUPO 1	INTEGRAL	CRESCER E APRENDER
174	GAEL MAIA REZZAGHI	26/01/2023	BERCARIO	INTEGRAL	GIORDANO BRUNO
175	GAEL NUNES SANTOS	08/03/2023	BERCARIO	INTEGRAL	MARTHA BURGOS PEREIRA DA SILVA PROFA EMEB
176	GAEL RODRIGUES DE ABREU	28/03/2023	BERCARIO	INTEGRAL	PEDACINHO DO CEU II
177	GAEL SABINO DA SILVA COELHO	03/09/2021	GRUPO 1	INTEGRAL	REYNALDO DE MONTALVAO BASILE PROF EMEB
178	GIOVANA EDUARDA DANTAS FERREIRA	10/09/2021	GRUPO 1	TARDE	MEU PRIMEIRO PASSO
179	GIULIA BARBOZA KLEMAR	19/12/2022	BERCARIO	INTEGRAL	ATIVA
180	GIULIA COLASANTO SOUZA	28/08/2020	GRUPO 2	TARDE	TUTTI BAMBINI
181	GIULIA SPINACE FRATANTONIO	28/08/2020	GRUPO 2	INTEGRAL	ARCINA APARECIDA NOGUEIRA BARBOZA EMEB
182	GUSTAVO HENRIQUE DE SOUZA	19/08/2021	GRUPO 1	INTEGRAL	SABER E APRENDER
183	GUSTAVO PEREIRA DA SILVA	10/01/2021	GRUPO 2	INTEGRAL	MARIA APARECIDA SILVA CONGILIO PROFA EMEB
184	GUSTAVO VICENTE DE ALENCAR LIMA	26/05/2021	GRUPO 1	TARDE	MEU PRIMEIRO PASSO
185	HABRAAO MEDEIROS DA SILVA	15/12/2021	GRUPO 1	INTEGRAL	LIGNUN
186	HADASSA ESCALLE MAIA FERREIRA	14/10/2021	GRUPO 1	INTEGRAL	EDUCAR PARA O FUTURO
187	HEITOR LOPES CESAR	02/03/2022	GRUPO 1	INTEGRAL	BEBE E CIA
188	HEITOR PEREIRA CARRA	30/05/2022	BERCARIO	MANHA	PICOLE
189	HEITOR PEREIRA PANCA	10/02/2022	GRUPO 1	INTEGRAL	ASSUMPTA SEGANTIM NEGRI EMEB
190	HEITOR SANTOS DE OLIVEIRA	26/02/2022	GRUPO 1	MANHA	JUJUKINHA III
191	HEITOR SOUZA BARBOSA	19/11/2019	GRUPO 3	MANHA	SEMENTINHAS DO SABER
192	HEITOR STARTERI NASCIMENTO	03/04/2021	GRUPO 1	TARDE	BRASILEIRINHOS II
193	HEITOR TINTINO	22/12/2019	GRUPO 3	MANHA	MEU PRIMEIRO PASSO
194	HEITOR VITORINO ALVES	27/08/2022	BERCARIO	INTEGRAL	PEDACINHO DO CEU II
195	HELENA DAMASCENA	23/04/2020	GRUPO 2	INTEGRAL	ASSUMPTA SEGANTIM NEGRI EMEB
196	HELENA KRIEGLER MANTOVANINI DE ABREU	08/10/2021	GRUPO 1	TARDE	MEU PRIMEIRO PASSO
197	HELENA MENDONCA NASCIMENTO	23/03/2021	GRUPO 2	MANHA	EDWARD ALEIXO DE PAULA DR EMEB
198	HELOA GABRIELLY CANDIDO	21/07/2021	GRUPO 1	MANHA	BRASILEIRINHOS II
199	HELOISA BASSI DA SILVA	16/03/2020	GRUPO 3	TARDE	CALEIDOSCOPIO
200	HELOISA BELL DA SILVA BORGES	03/02/2023	BERCARIO	INTEGRAL	MAE MEIMEI
201	HELOISA CORTEZ CEZARIO	29/10/2019	GRUPO 3	MANHA	MANOEL ANIBAL MARCONDES PREFEITO EMEB
202	HELOISA GONZAGA GARCIA	13/02/2022	GRUPO 1	MANHA	JUJUKINHA III
203	HELOISA LIMA DA CONCEICAO	29/06/2022	BERCARIO	MANHA	CALEIDOSCOPIO
204	HELOISA MOTA UMIJI	24/01/2023	BERCARIO	INTEGRAL	GIORDANO BRUNO
205	HELOISA VITORIA DOS SANTOS BRITO	20/01/2020	GRUPO 3	INTEGRAL	NILSE MORAES LEITE PROFA EMEB
206	HELOYZA CARDOSO QUEIROZ	25/09/2021	GRUPO 1	INTEGRAL	MARIA THEREZA ALMEIDA PONTES E NOGUEIRA PROFA EMEB
207	HENRIQUE DOS SANTOS OLIVEIRA	26/03/2022	GRUPO 1	TARDE	TUTTI BAMBINI
208	HENRIQUE GOMES OLIVEIRA	02/03/2023	BERCARIO	INTEGRAL	JUJUKINHA II
209	HENRIQUE OLIVEIRA SANTANA	24/02/2022	GRUPO 1	TARDE	CASINHA KIDS - UNIDADE SANTA GEOVANA
210	HENRIQUE RECHE DE OLIVEIRA	29/04/2022	BERCARIO	INTEGRAL	ESPAÇO CRIANÇA I
211	HENRY GABRIEL SOUSA DIAS	05/02/2023	BERCARIO	INTEGRAL	BALAO MAGICO
212	HENRY LORRANO DA SILVA	11/07/2021	GRUPO 1	MANHA	CAMINHO DO SABER II
213	HIAGO APARECIDO CAMARA	23/06/2021	GRUPO 1	INTEGRAL	FUTURA
214	HILQUIAS CALEBE CAMARGO MACIEL	13/10/2021	GRUPO 1	TARDE	JUJUKINHA III
215	IARA MENDES MARTINS	26/06/2021	GRUPO 1	MANHA	LUIZ DE CARVALHO PROF EMEB
216	ICARO BERNARDO DA SILVA SANTOS	17/11/2021	GRUPO 1	TARDE	JUJUKINHA III
217	ISAAC RODRIGUES FERNANDES	10/03/2022	GRUPO 1	INTEGRAL	MARIA THEREZA ALMEIDA PONTES E NOGUEIRA PROFA EMEB
218	ISAAC VALENTIM RICO	17/09/2020	GRUPO 2	INTEGRAL	NILSE MORAES LEITE PROFA EMEB
219	ISABELA SOUZA QUEIROZ	10/10/2020	GRUPO 2	INTEGRAL	MARIA APARECIDA SILVA CONGILIO PROFA EMEB
220	ISABELA VILHENA MARQUESIN	07/12/2021	GRUPO 1	MANHA	CURUMIM
221	ISABELLA MAGALHAES PALHARES	01/08/2019	GRUPO 3	TARDE	APARECIDA BERNARDI DO AMARAL PROFA EMEB
222	ISABELLA VITORIA LOPES BATISTA	11/12/2019	GRUPO 3	MANHA	CAMINHO DO SABER II
223	ISABELLA XAVIER ALVES	02/02/2022	GRUPO 1	INTEGRAL	ANALIA FRANCO LAR
224	ISABELLE DE SOUSA FARIAS	09/03/2023	BERCARIO	INTEGRAL	PEDACINHO DO CEU II
225	ISABELLY VITORIA MACHADO SILVERIO	07/03/2021	GRUPO 2	INTEGRAL	WALDEMIR SAVOY PROF EMEB
226	ISADORA BEATRIZ QUISTEIN	10/05/2022	BERCARIO	INTEGRAL	MAE MEIMEI
227	ISIS CRUZ VIEIRA	30/03/2021	GRUPO 2	TARDE	IMAGINARIO KIDS
228	ISIS GABRIELA DOS SANTOS AGUIAR	02/10/2021	GRUPO 1	INTEGRAL	JUJUKINHA II
229	ISIS LEGNAIOLI DOS SANTOS	14/06/2021	GRUPO 1	MANHA	CAMINHO DO SABER II
230	ISIS LIMA SILVA	01/04/2022	BERCARIO	MANHA	CALEIDOSCOPIO
231	ISIS MORELLI	11/04/2020	GRUPO 2	INTEGRAL	CARLA ANDRESSA DE OLIVEIRA SINIGALIA EMEB
232	ITALO MATTEUS GARCIA PAULINO	26/07/2021	GRUPO 1	TARDE	INOVAR



## EDUCAÇÃO

233	JADE OLIVEIRA DE CARVALHO	06/07/2021	GRUPO 1	TARDE	CASINHA KIDS - UNIDADE SANTA GEOVANA
234	JADY MUNIZ DOS SANTOS	13/03/2023	BERCARIO	INTEGRAL	GIORDANO BRUNO
235	JHONAS MIGUEL ALMEIDA BRITO SANTOS	19/08/2021	GRUPO 1	INTEGRAL	ESPACO CRIANCA II
236	JHONATA GABRIEL TENORIO DA SILVA SANTOS	07/06/2021	GRUPO 1	INTEGRAL	BEBE E CIA
237	JHULLYE MAITE BAIA TEIXEIRA	03/01/2022	GRUPO 1	INTEGRAL	ESPACO FELIZ
238	JOAO ARTHUR OLIVEIRA DE SOUSA	14/04/2022	BERCARIO	INTEGRAL	MAE MEIMEI
239	JOAO FELIPE HONORIO	29/03/2022	GRUPO 1	INTEGRAL	FUTURA
240	JOAO GOMES FELICIANO SILVESTRE	24/09/2021	GRUPO 1	MANHA	MARA BRAUN II
241	JOAO GONCALVES DE FARIAS NETO	07/12/2020	GRUPO 2	MANHA	BRASILEIRINHOS II
242	JOAO GUILHERME DOS SANTOS	07/04/2022	BERCARIO	TARDE	ALPHA KIDS
243	JOAO LUCCA BATISTA BASSI	29/05/2021	GRUPO 1	MANHA	CURUMIM
244	JOAO LUIS ROMAO	09/09/2021	GRUPO 1	INTEGRAL	MARIA THEREZA ALMEIDA PONTES E NOGUEIRA PROFA EMEB
245	JOAO MARCELO BRESCANCINI BOMBACHI	16/09/2021	GRUPO 1	MANHA	PEQUENO APRENDIZ
246	JOAO MIGUEL AMANCIO DE SOUZA OLIVEIRA	01/09/2020	GRUPO 2	MANHA	ANTONIO BRUNHOLI NETTO EMEB
247	JOAO MIGUEL DA SILVA IENNE	23/02/2022	GRUPO 1	INTEGRAL	MARIA THEREZA ALMEIDA PONTES E NOGUEIRA PROFA EMEB
248	JOAO MIGUEL FERREIRA MARCONDES	30/05/2021	GRUPO 1	INTEGRAL	FERNANDA DE FAVRE MERBACH PROFA EMEB
249	JOAO MIGUEL LEAL	15/05/2021	GRUPO 1	TARDE	MEU PRIMEIRO PASSO
250	JOAO PEDRO NEVES NUNES	07/01/2021	GRUPO 2	INTEGRAL	MINHA CASINHA
251	JOAO RAVI RODRIGUES BRAGA	06/07/2022	BERCARIO	INTEGRAL	MAE MEIMEI
252	JOAO VITOR ACCIERI BOVO	14/08/2019	GRUPO 3	INTEGRAL	WALDEMIR SAVOY PROF EMEB
253	JOAO VITOR MENZEN ASSIS	31/10/2022	BERCARIO	INTEGRAL	ARTISTAS E ARTEIROS
254	JONAS COSTA BRAVOS	30/09/2019	GRUPO 3	TARDE	COLEGIO VIDEIRINHA
255	JOSE ITALLO FIRMINO DE LIMA	14/09/2022	BERCARIO	INTEGRAL	JUJUKINHA II
256	JULIA DE FATIMA PACHECO BARBOSA	23/05/2021	GRUPO 1	TARDE	MEU PRIMEIRO PASSO
257	JULIA GABRIELLY PERES SILVA	03/06/2022	BERCARIO	TARDE	CALEIDOSCOPIO
258	JULIA MARIA DIAS PIEROBON	22/04/2021	GRUPO 1	MANHA	ESPACO FELIZ
259	JULIA PEDULLA	13/04/2021	GRUPO 1	MANHA	MARIA GEMMA GENNARI CARTURAN PROFA EMEB
260	JULIA SOPHIA ALVES DA SILVA	30/06/2022	BERCARIO	INTEGRAL	GIORDANO BRUNO
261	JULIA TEIXEIRA DA ARMADA	07/01/2022	GRUPO 1	MANHA	PICOLE
262	KAIQUE PINHEIRO COMPARONE	23/03/2022	GRUPO 1	TARDE	SEMENTINHAS DO SABER
263	KALLEB RUAN RODRIGUES SILVA	10/07/2019	GRUPO 3	MANHA	AMELIA LIMA LOPES EMEB
264	KAUA LUCCA MINGOTTI	01/06/2021	GRUPO 1	INTEGRAL	TERECO TECO
265	KAUA VITOR COLOMBO BOMBARDI	08/12/2021	GRUPO 1	INTEGRAL	ANALIA FRANCO LAR
266	KEVIN VICTOR DIAS DE OLIVEIRA	24/12/2022	BERCARIO	MANHA	DESISTENTE
267	LARA ALBUQUERQUE LIMA	05/11/2021	GRUPO 1	INTEGRAL	MARIA THEREZA ALMEIDA PONTES E NOGUEIRA PROFA EMEB
268	LARA MONTEIRO BRAJON	09/05/2020	GRUPO 2	MANHA	ESPACO CRIANCA I
269	LARISSA LIMA FERREIRA	21/10/2021	GRUPO 1	INTEGRAL	LIGNUN
270	LARISSA NAIARA MARTINS DA ROSA	25/02/2020	GRUPO 3	TARDE	INOVAR
271	LAURA ARRUDA CAPUTO	23/06/2020	GRUPO 2	TARDE	IMAGINARIO KIDS
272	LAURA BARBOSA MENDES SILVA	15/11/2021	GRUPO 1	TARDE	TUTTI BAMBINI
273	LAURA BATISTA DE OLIVEIRA	17/04/2020	GRUPO 2	TARDE	BRASILEIRINHOS II
274	LAURA BORGES DA SILVA	03/01/2023	BERCARIO	INTEGRAL	FADAS E MAGOS II
275	LAURA COUTO DE ARAUJO	06/01/2023	BERCARIO	INTEGRAL	PEDACINHO DO CEU II
276	LAURA DE CARVALHO CREMA	05/08/2021	GRUPO 1	INTEGRAL	JUJUKINHA I
277	LAURA DE OLIVEIRA MEDEIROS	15/02/2020	GRUPO 3	TARDE	MANOEL ANIBAL MARCONDES PREFEITO EMEB
278	LAURA EMIDIO MARTINI	16/05/2021	GRUPO 1	MANHA	HILDA MARIA ALVES PASCHOALOTTO PROFA EMEB
279	LAURA OLIVEIRA BOAVENTURA	20/05/2021	GRUPO 1	INTEGRAL	ANALIA FRANCO LAR
280	LEONARD DE SOUZA RODRIGUES	22/08/2022	BERCARIO	INTEGRAL	PEDACINHO DO CEU II
281	LEONARDO ANDRADE LIMA	30/12/2021	GRUPO 1	MANHA	MARA BRAUN II
282	LEONARDO OLIVEIRA DE MORAIS	28/10/2021	GRUPO 1	INTEGRAL	MARIA THEREZA ALMEIDA PONTES E NOGUEIRA PROFA EMEB
283	LEVI CARVALHO DE OLIVEIRA	22/05/2020	GRUPO 2	INTEGRAL	BALAO MAGICO
284	LEVI MIGUEL	10/11/2021	GRUPO 1	INTEGRAL	DESISTENTE
285	LEVI TROVO GONCALVES	20/04/2021	GRUPO 1	TARDE	PICOLE
286	LISA RAQUEL DE OLIVEIRA MONTEIRO	01/04/2021	GRUPO 1	MANHA	EDWARD ALEIXO DE PAULA DR EMEB
287	LIVIA ASSUENA DE VERGILIO	23/03/2022	GRUPO 1	INTEGRAL	ANALIA FRANCO LAR
288	LIVIA EMANUELLY DA SILVA COSTA	10/08/2021	GRUPO 1	INTEGRAL	EDUCAR PARA O FUTURO
289	LIVIA SPLENDORE DE MELLO	01/07/2019	GRUPO 3	MANHA	MARIA DE LOURDES GONCALVES BARROS PROFA EMEB
290	LIZ DE SOUSA BUENO	26/02/2022	GRUPO 1	TARDE	ESPACO CRIANCA I
291	LIZ WICHAN CARVALHO BARROS	02/05/2020	GRUPO 2	MANHA	ALVARINA BARBOSA MARTINS EMEB
292	LORENA CAROLINE PRIMAVERA AMORIM	13/09/2020	GRUPO 2	INTEGRAL	ARCINA APARECIDA NOGUEIRA BARBOZA EMEB
293	LORENA DE OLIVEIRA SILVA	12/11/2020	GRUPO 2	TARDE	JOAO FERNANDES NETO PROFESSOR EMEB
294	LORENA DOS SANTOS CRISPIM	01/12/2021	GRUPO 1	TARDE	GIORDANO BRUNO
295	LORENA FLORIANO ANDRADE	12/05/2019	GRUPO 3	INTEGRAL	COLEGIO SAO VICENTE DE PAULO
296	LORENA MENDES SOUZA PENA	04/08/2021	GRUPO 1	INTEGRAL	COLEGIO SAO VICENTE DE PAULO



## EDUCAÇÃO

297	LORENA VICTORIA DA SILVA FRIOLI	01/05/2020	GRUPO 2	TARDE	IMAGINARIO KIDS
298	LORENZO BRAGA MOSCATELLI	07/02/2022	GRUPO 1	TARDE	TUTTI BAMBINI
299	LORENZO DE GODOY DIAS	01/12/2019	GRUPO 3	TARDE	DESISTENTE
300	LORENZO MARCELINO MORENO	30/06/2020	GRUPO 2	TARDE	MARIA GEMMA GENNARI CARTURAN PROFA EMEB
301	LORENZO MIGUEL PRIMAVERA AMORIM	13/04/2022	BERCARIO	INTEGRAL	ARCINA APARECIDA NOGUEIRA BARBOZA EMEB
302	LORENZO MORAES DA SILVA	17/02/2022	GRUPO 1	INTEGRAL	EDUCAR PARA O FUTURO
303	LORENZO PEREIRA PAIVA	17/04/2022	BERCARIO	INTEGRAL	NILSE MORAES LEITE PROFA EMEB
304	LORRAYNE BATISTA DOS REIS	03/01/2023	BERCARIO	INTEGRAL	MAE MEIMEI
305	LOUISE MARQUES DA SILVA	06/11/2022	BERCARIO	INTEGRAL	BRASILEIRINHOS
306	LOUISE MORASCO PIMENTEL	03/05/2021	GRUPO 1	MANHA	BRASILEIRINHOS II
307	LOVE JEAN GARDY HERARD SAINTFLEUR	25/09/2021	GRUPO 1	MANHA	SEMEAR
308	LUAN ARCANJO BOSETTI	23/10/2021	GRUPO 1	TARDE	GIORDANO BRUNO
309	LUAN DAVID SOUZA DE MEDEIROS	11/01/2022	GRUPO 1	INTEGRAL	ANALIA FRANCO LAR
310	LUCAS ALVES DORNELLAS	13/05/2022	BERCARIO	MANHA	CALEIDOSCOPIO
311	LUCAS MOREIRA MARTINS	09/01/2022	GRUPO 1	MANHA	AMANHECER
312	LUCCA BLANTES BRITO	07/11/2019	GRUPO 3	TARDE	JANIO DA SILVA QUADROS PROF EMEB
313	LUCCA BUENO VERSA	12/12/2022	BERCARIO	INTEGRAL	GIORDANO BRUNO
314	LUCCA RAUL SOARES PONCIANO	26/02/2022	GRUPO 1	INTEGRAL	JUJUKINHA I
315	LUIS FABIANO BRAGA SILVA	25/02/2020	GRUPO 3	INTEGRAL	CINIRA CARDONA MAZZALI PROFA EMEB
316	LUISA ALVES DE OLIVEIRA	20/06/2022	BERCARIO	INTEGRAL	MAE MEIMEI
317	LUISA ANTONELLA DE OLIVEIRA SOUZA	28/08/2022	BERCARIO	INTEGRAL	JUJUKINHA II
318	LUIZ PAULISTA BEZERRA	16/09/2019	GRUPO 3	INTEGRAL	ESPACO CRIANCA II
319	LUIZA BRITO FLORENTINO	13/06/2019	GRUPO 3	INTEGRAL	ARCINA APARECIDA NOGUEIRA BARBOZA EMEB
320	LUNA VITORIA GOMES SIQUEIRA	16/04/2019	GRUPO 3	TARDE	SEMEAR
321	LUNNA HELOYSA NERE	28/07/2022	BERCARIO	INTEGRAL	MAE MEIMEI
322	MAISA MAIA FERREIRA	23/07/2021	GRUPO 1	TARDE	INOVAR
323	MAITE AZEVEDO FARIAS	16/08/2019	GRUPO 3	MANHA	SABER KIDS
324	MAITE DA SILVA MOURATO	16/12/2021	GRUPO 1	INTEGRAL	ANALIA FRANCO LAR
325	MAITE FONSECA MONTEIRO	26/03/2022	GRUPO 1	INTEGRAL	GIORDANO BRUNO
326	MALLU LORENA BARBOZA DA SILVA	20/12/2021	GRUPO 1	TARDE	SEMENTINHAS DO SABER
327	MANUELA FERREIRA	20/11/2021	GRUPO 1	TARDE	PEQUENO APRENDIZ
328	MANUELA FONTE BASSO FRANCISCHINI	23/05/2021	GRUPO 1	TARDE	CURUMIM
329	MANUELLA COSTA CASTILHO TRUNFIO	23/09/2021	GRUPO 1	INTEGRAL	PINGO DE GENTE
330	MANUELLA DA SILVA MARTINS ROGERIO	10/03/2023	BERCARIO	INTEGRAL	MAE MEIMEI
331	MANUELLA FERREIRA TADEI	16/03/2023	BERCARIO	INTEGRAL	MARA BRAUN
332	MANUELLA MARIANO BRITO	30/07/2019	GRUPO 3	TARDE	PEQUENO APRENDIZ
333	MANUELLA MIRANDA DOS ANJOS	22/07/2022	BERCARIO	MANHA	CALEIDOSCOPIO
334	MANUELLA SOUSA SANTOS	11/01/2023	BERCARIO	INTEGRAL	BRASILEIRINHOS
335	MARCO ANTONIO TARTARO RODRIGUES	14/02/2022	GRUPO 1	MANHA	CASINHA KIDS - UNIDADE SANTA GEOVANA
336	MARIA ALICE DA SILVA FLOR	29/04/2021	GRUPO 1	TARDE	MEU PRIMEIRO PASSO
337	MARIA ALICE FERREIRA	29/08/2022	BERCARIO	MANHA	CALEIDOSCOPIO
338	MARIA CLARA BUENO FIORENTINI	23/08/2022	BERCARIO	INTEGRAL	ATIVA
339	MARIA CLARA CAMPOS CUNHA	21/05/2020	GRUPO 2	INTEGRAL	ANTONIO BRUNHOLI NETTO EMEB
340	MARIA EDUARDA SILVESTRE DE MELO	07/10/2021	GRUPO 1	MANHA	CRIATIVIDADE
341	MARIA FERNANDA GALLO FERNDANDES	07/02/2022	GRUPO 1	TARDE	PEQUENO APRENDIZ
342	MARIA ISIS PRINCE FERNANDES TEODORO	07/09/2022	BERCARIO	INTEGRAL	MAE MEIMEI
343	MARIA ISIS RIGONI DE OLIVEIRA	10/02/2022	GRUPO 1	INTEGRAL	ANALIA FRANCO LAR
344	MARIA JULIA LOPES OLIVEIRA	22/11/2019	GRUPO 3	INTEGRAL	ANTONIO BRUNHOLI NETTO EMEB
345	MARIA MATOS FERREIRA	01/03/2022	GRUPO 1	INTEGRAL	COLEGIO SAO VICENTE DE PAULO
346	MARIA RAQUEL SANTOS DE JESUS	26/03/2022	GRUPO 1	MANHA	CAMINHO DO SABER II
347	MARIA SOFIA SANTOS LIMA	01/06/2021	GRUPO 1	TARDE	IMAGINARIO KIDS
348	MARIA VITORIA FENTANA DE ALMEIDA	05/11/2021	GRUPO 1	INTEGRAL	REYNALDO DE MONTALVAO BASILE PROF EMEB
349	MARIAH CORREA EVANGELISTA	20/07/2021	GRUPO 1	INTEGRAL	MARIA THEREZA ALMEIDA PONTES E NOGUEIRA PROFA EMEB
350	MARIANA LIMA LOBO	28/10/2019	GRUPO 3	TARDE	MEU PRIMEIRO PASSO
351	MARIANA PAIXAO DOS SANTOS	21/01/2023	BERCARIO	INTEGRAL	MAE MEIMEI
352	MARINA ESTEVAM WERNER	16/05/2021	GRUPO 1	TARDE	MARA BRAUN II
353	MATEUS MARTINS DA SILVA	02/06/2020	GRUPO 2	TARDE	SEMEAR
354	MATEUS SANTOS DE MELO	10/04/2021	GRUPO 1	INTEGRAL	GIORDANO BRUNO
355	MATHEUS GABRIEL MARSOLA SILVA	23/09/2022	BERCARIO	INTEGRAL	BALAO MAGICO
356	MATHEUS OLIVEIRA CORREA	16/03/2022	GRUPO 1	TARDE	JUJUKINHA III
357	MATTEO SPINACE FRATANTONIO	10/04/2022	BERCARIO	INTEGRAL	ARCINA APARECIDA NOGUEIRA BARBOZA EMEB
358	MAURO PRATA NETO	22/06/2020	GRUPO 2	MANHA	GIORDANO BRUNO
359	MAYA GABRIELLY SILVA DOS REIS	04/01/2022	GRUPO 1	MANHA	DESISTENTE
360	MAYA RIBEIRO EVANGELISTA	03/06/2022	BERCARIO	INTEGRAL	JUJUKINHA II



## EDUCAÇÃO

361	MAYA VITORIANO FRANCO	04/02/2022	GRUPO 1	TARDE	CURUMIM
362	MAYAH VEIGA DA SILVA	14/11/2022	BERCARIO	INTEGRAL	FADAS E MAGOS II
363	MELINDA BRASIL FREITAS	21/07/2021	GRUPO 1	TARDE	CAMINHO DO SABER I
364	MELISSA FANTINATO BORDIN ZANON	09/09/2021	GRUPO 1	TARDE	DESISTENTE
365	MELLISA DA SILVA	19/04/2022	BERCARIO	TARDE	CALEIDOSCOPIO
366	MIGUEL ALMEIDA BICALHO	02/04/2023	BERCARIO	TARDE	ANTONIO BRUNHOLI NETTO EMEB
367	MIGUEL ALVES BENTO	09/07/2021	GRUPO 1	INTEGRAL	ANALIA FRANCO LAR
368	MIGUEL ALVES PRADO	10/01/2023	BERCARIO	INTEGRAL	MARA BRAUN
369	MIGUEL COSTA SOUZA	19/01/2022	GRUPO 1	TARDE	MARA BRAUN II
370	MIGUEL DE CAMARGO WOLFF	05/09/2022	BERCARIO	TARDE	BRASILEIRINHOS II
371	MIGUEL HENRIQUE CAMPOS DA SILVA	24/01/2022	GRUPO 1	TARDE	MARA BRAUN II
372	MIGUEL HENRIQUE RITTONO NASCIMENTO	29/11/2022	BERCARIO	INTEGRAL	ATIVA
373	MIGUEL LUIZ RODRIGUES DA SILVA	09/02/2021	GRUPO 2	TARDE	MARIA DE LOURDES GONCALVES BARROS PROFA EMEB
374	MILENA CORCELLI DE OLIVEIRA	01/01/2021	GRUPO 2	TARDE	SEMEAR
375	MILENA TEIXEIRA DA SILVA	18/07/2021	GRUPO 1	TARDE	JUJUKINHA III
376	MILLENA SANTOS ELIAS	11/05/2021	GRUPO 1	INTEGRAL	BEBE E CIA
377	MIRELA FERREIRA GENESTRETI	14/12/2021	GRUPO 1	MANHA	AMANHECER
378	MIRELA GALVAO	30/04/2022	BERCARIO	INTEGRAL	MAE MEIMEI
379	MIRELLA UCHOA BORGIO	11/05/2021	GRUPO 1	INTEGRAL	ANALIA FRANCO LAR
380	MIRELLE DO NASCIMENTO QUIRINO	07/07/2021	GRUPO 1	INTEGRAL	MARIA THEREZA ALMEIDA PONTES E NOGUEIRA PROFA EMEB
381	MUNIR IAD SULEIMAN	13/05/2021	GRUPO 1	MANHA	CLOTILDE COPELLI DE MIRANDA PROFA EMEB
382	MURILO ARTHUR ROVERE VERGACAS	01/06/2020	GRUPO 2	MANHA	ALVARINA BARBOSA MARTINS EMEB
383	NATHAN ALEXANDRE SANTOS DA SILVA	16/04/2021	GRUPO 1	INTEGRAL	EDUCAR PARA O FUTURO
384	NHAUANY MARTINS BATISTA DE ALCANTARA	16/02/2023	BERCARIO	INTEGRAL	MAE MEIMEI
385	NICOLAS GABRIEL CAMPOS DE LIMA	02/07/2021	GRUPO 1	INTEGRAL	GIORDANO BRUNO
386	NICOLAS MIGUEL DA SILVA LIMA	07/02/2022	GRUPO 1	MANHA	MEU PRIMEIRO PASSO
387	NICOLAS MOREIRA LOENERT	15/10/2021	GRUPO 1	MANHA	ALVARINA BARBOSA MARTINS EMEB
388	NICOLAS PINHEIRO COMPARONE	13/09/2020	GRUPO 2	TARDE	SEMENTINHAS DO SABER
389	NICOLAS RODRIGO MELO GARCIA	19/09/2022	BERCARIO	INTEGRAL	ATIVA
390	NICOLAS SOUZA FERREIRA	28/10/2021	GRUPO 1	INTEGRAL	ANALIA FRANCO LAR
391	NOAH ALVES EVARISTO RODRIGUES	23/10/2019	GRUPO 3	MANHA	MANOEL ANIBAL MARCONDES PREFEITO EMEB
392	NOAH ANTHONY SILVA	26/04/2021	GRUPO 1	MANHA	BRASILEIRINHOS II
393	NOAH BARBOZA DE SOUZA	02/08/2021	GRUPO 1	TARDE	CALEIDOSCOPIO
394	NOAH HENRIQUE RODRIGUES MENDES	30/05/2020	GRUPO 2	TARDE	MARIA GEMMA GENNARI CARTURAN PROFA EMEB
395	NOAH SILVA GOMES	27/01/2020	GRUPO 3	MANHA	PEQUENO APRENDIZ
396	NOAH ZANQUELI DOS SANTOS	22/01/2022	GRUPO 1	TARDE	INOVAR
397	OLIVER MATTEO GOMES	11/01/2022	GRUPO 1	TARDE	GIORDANO BRUNO
398	OLIVIA MIGUEL RIBEIRO	14/01/2023	BERCARIO	INTEGRAL	MAE MEIMEI
399	OLIVIA SCHIASSI OMIZOLO	17/06/2022	BERCARIO	INTEGRAL	MARIA APARECIDA SILVA CONGILIO PROFA EMEB
400	OTAVIO EMANUEL RODRIGUES SANTOS	20/09/2021	GRUPO 1	MANHA	CASINHA KIDS - UNIDADE SANTA GEOVANA
401	OTAVIO NOGUEIRA SANTOS	07/01/2022	GRUPO 1	INTEGRAL	MARIA APARECIDA SILVA CONGILIO PROFA EMEB
402	PEDRO CAMARGO PERACOLI	22/08/2019	GRUPO 3	TARDE	BRIGIDA GATTO RODRIGUES PROFA EMEB
403	PEDRO HENRIQUE CORREIA PINHEIRO	23/07/2021	GRUPO 1	MANHA	EDWARD ALEIXO DE PAULA DR EMEB
404	PEDRO LOURENCO	04/03/2022	GRUPO 1	TARDE	SEMEAR
405	PEDRO LUCCA REIS BARRETO	27/09/2021	GRUPO 1	INTEGRAL	MARIA APARECIDA SILVA CONGILIO PROFA EMEB
406	PEDRO LUCCA SANTOS BARBOSA	28/12/2021	GRUPO 1	MANHA	CASINHA KIDS
407	PEDRO MIGUEL FERREIRA DA SILVA	24/08/2021	GRUPO 1	TARDE	JUJUKINHA III
408	PIETRA DOS ANJOS HASTENREITER	01/12/2021	GRUPO 1	MANHA	PEQUENO APRENDIZ
409	PIETRO GABRIEL COSTA	21/11/2021	GRUPO 1	TARDE	MEU PRIMEIRO PASSO
410	RAFAEL AYACHE COSTA	15/06/2021	GRUPO 1	TARDE	MARA BRAUN II
411	RAFAEL FONSECA PEREIRA	30/01/2020	GRUPO 3	MANHA	CAMINHO DO SABER II
412	RAFAELA DA SILVA ORTIZ	02/07/2019	GRUPO 3	TARDE	IRACY FERREIRA BUENO EMEB
413	RAVI ALVES ROSSI	01/01/2022	GRUPO 1	TARDE	BRASILEIRINHOS II
414	RAVI BERNARDINO BRUM	21/06/2021	GRUPO 1	INTEGRAL	FUTURA
415	RAYSSA DO PRADO SANTOS FRANCO	02/04/2021	GRUPO 1	MANHA	LUIZ DE CARVALHO PROF EMEB
416	REBECA LIPPI DE LAMONICA SOUSA BARROS	19/09/2019	GRUPO 3	MANHA	CLEONICE ADOLPHO DE FARIA PROFA EMEB
417	REBECCA ALICE DE OLIVEIRA SENA	07/12/2021	GRUPO 1	TARDE	IMAGINARIO KIDS
418	RHAVI EDUARDO SANTOS DA SILVA	27/06/2022	BERCARIO	INTEGRAL	IMAGINARIO KIDS
419	RICHARD JESUS DOS REIS COSTA	10/04/2019	GRUPO 3	INTEGRAL	CASA DA CRIANCA
420	ROGER RABELO GUIMARAES	26/02/2022	GRUPO 1	TARDE	MARA BRAUN II
421	RYAN CASANOVA RICARDO	01/01/2023	BERCARIO	INTEGRAL	MAE MEIMEI
422	RYAN SOTERO PEREIRA	17/04/2022	BERCARIO	INTEGRAL	MAE MEIMEI
423	SAMANTHA COUTO DE ARAUJO	22/11/2021	GRUPO 1	INTEGRAL	PEDACINHO DO CEU II
424	SAMIRA OLIVEIRA MORAIS	10/03/2020	GRUPO 3	INTEGRAL	ANGELA RINALDI BAGNE PROFA EMEB



## EDUCAÇÃO

425	SAMUEL BENICIO DA SILVA	16/03/2022	GRUPO 1	MANHA	JUJUKINHA III
426	SAMUEL CORDEIRO DIAS	06/09/2021	GRUPO 1	TARDE	CALEIDOSCOPIO
427	SAMUEL DE SOUZA LIMA	09/05/2021	GRUPO 1	INTEGRAL	BEBE E CIA
428	SAMUEL LEWI TORRES MARTINS	17/12/2022	BERCARIO	INTEGRAL	JOAO FERNANDES NETO PROFESSOR EMEB
429	SAMUEL NONATO COUTINHO	31/12/2020	GRUPO 2	INTEGRAL	APRENDIZADO DOM JOSE GASPAR
430	SARA DAHUR CUNHA	26/12/2022	BERCARIO	INTEGRAL	GIORDANO BRUNO
431	SARA PRADO NATALINO	14/05/2021	GRUPO 1	TARDE	TUTTI BAMBINI
432	SARAH MARIA BOLZAN PONCIANO	09/02/2020	GRUPO 3	INTEGRAL	WILSON DE OLIVEIRA LAR
433	SARAH SIQUEIRA	23/11/2021	GRUPO 1	MANHA	BRASILEIRINHOS II
434	SOFIA ALVES VENTURA	26/04/2021	GRUPO 1	TARDE	GIORDANO BRUNO
435	SOFIA FREITAS SILVA	27/07/2021	GRUPO 1	TARDE	CASINHA KIDS - UNIDADE SANTA GEOVANA
436	SOPHIA ELOA DA SILVA	10/07/2022	BERCARIO	INTEGRAL	FUTURA
437	SOPHIA MAC INTYRE AUGUSTO	18/07/2022	BERCARIO	INTEGRAL	ARCINA APARECIDA NOGUEIRA BARBOZA EMEB
438	SOPHIA MOLION COLIN	08/04/2022	BERCARIO	INTEGRAL	PINGO DE GENTE
439	STELLA MARIANA RODRIGUES PONTES	16/03/2022	GRUPO 1	INTEGRAL	GALEAO COUTINHO LAR
440	STELLA TEIXEIRA RODRIGUES	10/03/2021	GRUPO 2	MANHA	FUTURA
441	THAINARA FELIX BARBOSA	04/07/2022	BERCARIO	INTEGRAL	PEDACINHO DO CEU II
442	THALES OLIVEIRA CRUZ	21/04/2021	GRUPO 1	MANHA	CRIATIVIDADE
443	THALITA SOPHIA SOUSA CARDOSO	24/12/2021	GRUPO 1	TARDE	MEU PRIMEIRO PASSO
444	THALLES VICTOR MINGOTE SOUZA	12/01/2020	GRUPO 3	TARDE	MARIA GEMMA GENNARI CARTURAN PROFA EMEB
445	THEO DA SILVA RUIZ	02/04/2019	GRUPO 3	INTEGRAL	EDWARD ALEIXO DE PAULA DR EMEB
446	THEO DE CARVALHO LIMA	27/12/2022	BERCARIO	INTEGRAL	MARA BRAUN
447	THEO DE OLIVEIRA MAXIMIANO	08/07/2022	BERCARIO	MANHA	BRASILEIRINHOS II
448	THEO FARIA FERREIRA DA SILVA	03/09/2021	GRUPO 1	MANHA	SEMEAR
449	THEO FERREIRA DE OLIVEIRA	30/12/2021	GRUPO 1	INTEGRAL	JUJUKINHA I
450	THEO HENRIQUE DA COSTA LIMA	25/09/2021	GRUPO 1	TARDE	JUJUKINHA III
451	THEO LEONE DE ARAUJO NERI	03/07/2021	GRUPO 1	TARDE	INOVAR
452	THEO RODRIGUES VIEIRA	22/10/2022	BERCARIO	INTEGRAL	PEQUENO APRENDIZ
453	THEODORO LIMA MONHOLONI SILVA	11/06/2021	GRUPO 1	MANHA	CAMINHO DO SABER II
454	THIAGO RODRIGUES	15/12/2022	BERCARIO	INTEGRAL	PINGO DE GENTE
455	TIAGO COSTA FERREIRA	27/11/2020	GRUPO 2	TARDE	MARIA GEMMA GENNARI CARTURAN PROFA EMEB
456	TIAGO HENRIQUE ALVES GONCALVES	07/05/2020	GRUPO 2	INTEGRAL	PINGO DE GENTE
457	TOMAS ORSI IENNE	24/06/2021	GRUPO 1	TARDE	ALVARINA BARBOSA MARTINS EMEB
458	VALENTINA BERTOCHÉ BONFIM DE PAULA	01/04/2022	BERCARIO	INTEGRAL	PEQUENO APRENDIZ
459	VALENTINA SILVA SIQUEIRA	22/05/2019	GRUPO 3	INTEGRAL	HELENA GALIMBERTI EMEB
460	VALENTINA VICTORIA DIAS DE OLIVEIRA SANTOS	30/06/2020	GRUPO 2	TARDE	DESISTENTE
461	VICTORIA PATATAS BALMANTE	22/01/2022	GRUPO 1	TARDE	CAMINHO DO SABER I
462	VINICIUS CONCHITO DE SOUZA	07/12/2021	GRUPO 1	INTEGRAL	LUCIRIO VALLI EMEB
463	VITOR LUIZ CODOLO	29/03/2022	GRUPO 1	TARDE	INOVAR
464	VITORIA DE SOUZA PAIAO	17/01/2022	GRUPO 1	MANHA	JUJUKINHA III
465	WEVERTHON HENRIKE DA SILVA	19/10/2019	GRUPO 3	TARDE	SEMEAR
466	WILLIAM NERES MARQUES	18/01/2022	GRUPO 1	INTEGRAL	JUJUKINHA II
467	YAGO FABRICIO DA SILVA TOMEI	03/06/2022	BERCARIO	INTEGRAL	ATIVA
468	YANNA CECILIA COUTINHO NUNES	13/01/2021	GRUPO 2	TARDE	SEMEAR
469	YARA RIBEIRO CELLA	09/05/2021	GRUPO 1	TARDE	CASINHA KIDS - UNIDADE SANTA GEOVANA
470	YARA VITORIA VILCHEZ GRACA	15/04/2022	BERCARIO	INTEGRAL	MAE MEIMEI
471	YASMIN MARIA BEZERRA DE SOUSA	13/10/2021	GRUPO 1	MANHA	SEMENTINHAS DO SABER
472	YURI DE SOUSA ESPOSITO	28/05/2022	BERCARIO	INTEGRAL	MAE MEIMEI
473	YURI GABRIEL DA SILVA NASCIMENTO	22/06/2022	BERCARIO	INTEGRAL	CARLA ANDRESSA DE OLIVEIRA SINIGALIA EMEB
474	YURI MIGUEL FERREIRA DA SILVA	28/05/2022	BERCARIO	INTEGRAL	MEU PRIMEIRO PASSO
475	YURI SALATIEL OLIVEIRA	06/08/2021	GRUPO 1	INTEGRAL	MAE MEIMEI
476	ZION SOARES PAES	18/05/2021	GRUPO 1	TARDE	GIORDANO BRUNO



## EDUCAÇÃO

Prefeitura Municipal de Jundiaí

Data: 29/08/2023

AC - Controle Acadêmico

Hora: 09:57:36

Lista de Espera (em ordem de chamada) - Data Corte Considerada: 31/03/2023

### ALVARINA BARBOSA MARTINS EMEB

#### GRUPO 1 - Meio-período: TARDE

1	MARIA EDUARDA CAPONEGRI DORO	08/02/2022	ALVARINA BARBOSA MARTINS EMEB	GRUPO 1 - Meio-período: TARDE
2	THIAGO SANCHEZ LEITE	18/06/2021	ALVARINA BARBOSA MARTINS EMEB	GRUPO 1 - Meio-período: TARDE
3	ICARO CHICHITO CAIRES	09/08/2021	ALVARINA BARBOSA MARTINS EMEB	GRUPO 1 - Meio-período: TARDE
4	JOAO VICENTE TRINQUINATO FIGUEIREDO	17/01/2022	ALVARINA BARBOSA MARTINS EMEB	GRUPO 1 - Meio-período: TARDE

### AMORINHA KIDS

#### GRUPO 1 - Integral

1	MANUELA MASSA VIDAL	02/10/2021	AMORINHA KIDS	GRUPO 1 - Integral
2	NATHALIA FAZAN FELICIO	13/01/2022	AMORINHA KIDS	GRUPO 1 - Integral
3	BENJAMIN TOMAZ SILVA	06/02/2022	AMORINHA KIDS	GRUPO 1 - Integral
4	HENRY BOAVENTURA POLLI	17/12/2021	AMORINHA KIDS	GRUPO 1 - Integral

#### GRUPO 2 - Integral

1	MICAEL TAVARES DA COSTA	01/02/2021	AMORINHA KIDS	GRUPO 2 - Integral
2	HELOISA MARQUEZIM BALIONI	27/06/2020	AMORINHA KIDS	GRUPO 2 - Integral

### ANALIA FRANCO LAR

#### GRUPO 1 - Integral

1	RUAN DANIEL SOARES DE MELLO	18/03/2022	ANALIA FRANCO LAR	GRUPO 1 - Integral
2	NOAH CASSARO TAMANAKA	27/09/2021	ANALIA FRANCO LAR	GRUPO 1 - Integral
3	ZOE MACIEL DE LIMA	11/11/2021	ANALIA FRANCO LAR	GRUPO 1 - Integral
4	ELOYSE HELENA NOGUEIRA	30/05/2021	ANALIA FRANCO LAR	GRUPO 1 - Integral
5	LIZ DAVANZO RAMALHO	14/04/2021	ANALIA FRANCO LAR	GRUPO 1 - Integral

#### GRUPO 2 - Integral

1	NOAH FIORI SUNIGA	07/02/2021	ANALIA FRANCO LAR	GRUPO 2 - Integral
---	-------------------	------------	-------------------	--------------------

### ANGELA RINALDI BAGNE PROFA EMEB

#### GRUPO 1 - Integral

1	LUIZA VIEIRA OLIVEIRA	09/07/2021	ANGELA RINALDI BAGNE PROFA EMEB	GRUPO 1 - Integral
2	ANA ESMERALDA BATISTA	19/02/2022	ANGELA RINALDI BAGNE PROFA EMEB	GRUPO 1 - Integral
3	MARIANA DA SILVA DANTAS	19/11/2021	ANGELA RINALDI BAGNE PROFA EMEB	GRUPO 1 - Integral
4	DAVI LEITE MASSON	12/10/2021	ANGELA RINALDI BAGNE PROFA EMEB	GRUPO 1 - Integral
5	MARIA HELENA DE SOUZA CORDEIRO	29/11/2021	ANGELA RINALDI BAGNE PROFA EMEB	GRUPO 1 - Integral
6	DAVI LUCAS FRIZARIN	10/03/2022	ANGELA RINALDI BAGNE PROFA EMEB	GRUPO 1 - Integral
7	NOAH MATHEUS PEREIRA DA SILVA	12/06/2021	ANGELA RINALDI BAGNE PROFA EMEB	GRUPO 1 - Integral
8	KAUAN FRANCISCO GRIGORIO GOMES DA SILVA	08/07/2021	ANGELA RINALDI BAGNE PROFA EMEB	GRUPO 1 - Integral

#### GRUPO 2 - Integral

1	NAOMY ROQUE RIBEIRO RAMALHO	15/10/2020	ANGELA RINALDI BAGNE PROFA EMEB	GRUPO 2 - Integral
2	ANTHONY PAGLIOTTO PORFIRIO	05/02/2021	ANGELA RINALDI BAGNE PROFA EMEB	GRUPO 2 - Integral

### ANNA PONTES CHAGAS PROFA EMEB

#### GRUPO 3 - Meio-período: TARDE

1	SAMUEL PORTUGAL DA COSTA COELHO	13/06/2019	ANNA PONTES CHAGAS PROFA EMEB	GRUPO 3 - Meio-período: TARDE
2	LIVIA FERNANDA MARTINS	17/09/2019	ANNA PONTES CHAGAS PROFA EMEB	GRUPO 3 - Meio-período: TARDE

### ANTONIO BRUNHOLI NETTO EMEB

#### BERCARIO 1 - Integral

1	MIGUEL ROSSI SOLER	14/06/2022	ANTONIO BRUNHOLI NETTO EMEB	BERCARIO 1 - Integral
---	--------------------	------------	-----------------------------	-----------------------

#### GRUPO 1 - Integral

--	--	--	--	--



## EDUCAÇÃO

Prefeitura Municipal de Jundiaí

Data: 29/08/2023

AC - Controle Acadêmico

Hora: 09:57:36

Lista de Espera (em ordem de chamada) - Data Corte Considerada: 31/03/2023

### ANTONIO BRUNHOLI NETTO EMEB

1	LAURA SILVA CARVALHO	31/12/2021	ANTONIO BRUNHOLI NETTO EMEB	GRUPO 1 - Integral
2	MELISSA RODRIGUES CAMARGO	02/02/2022	ANTONIO BRUNHOLI NETTO EMEB	GRUPO 1 - Integral
3	SARAH MOISE	18/08/2021	ANTONIO BRUNHOLI NETTO EMEB	GRUPO 1 - Integral
4	MELISSA EMANUELLY CEZARIO DE OLIVEIRA	19/08/2021	ANTONIO BRUNHOLI NETTO EMEB	GRUPO 1 - Integral
5	CHRISTIANA ISABELA JOSEPH	03/08/2021	ANTONIO BRUNHOLI NETTO EMEB	GRUPO 1 - Integral
6	DAVI LUCAS DOS REIS PEREIRA	07/12/2021	ANTONIO BRUNHOLI NETTO EMEB	GRUPO 1 - Integral
7	ANNA LAURA RODRIGUES SANTANA	03/08/2021	ANTONIO BRUNHOLI NETTO EMEB	GRUPO 1 - Integral
8	MIRELLA PROENCA SANTOS	13/09/2021	ANTONIO BRUNHOLI NETTO EMEB	GRUPO 1 - Integral
9	LUIZ GUILHERME SOUZA	30/04/2021	ANTONIO BRUNHOLI NETTO EMEB	GRUPO 1 - Integral
10	EMANUEL AUGUSTO DE ALMEIDA LIMA	25/03/2022	ANTONIO BRUNHOLI NETTO EMEB	GRUPO 1 - Integral
11	MIGUEL MENDONCA BALBINO MANALI	15/12/2021	ANTONIO BRUNHOLI NETTO EMEB	GRUPO 1 - Integral
12	CLARICE MENDONCA BALBINO MANALI	15/12/2021	ANTONIO BRUNHOLI NETTO EMEB	GRUPO 1 - Integral
13	EMANUELY MARTINS SANTOS EMIDIO	12/12/2021	ANTONIO BRUNHOLI NETTO EMEB	GRUPO 1 - Integral
14	DAVI LUCCA NORONHA SANTOS	04/12/2021	ANTONIO BRUNHOLI NETTO EMEB	GRUPO 1 - Integral
15	DAVI LUCCA DOS SANTOS AZEVEDO	13/07/2021	ANTONIO BRUNHOLI NETTO EMEB	GRUPO 1 - Integral
16	YURI MIGUEL CARNEIRO	19/08/2021	ANTONIO BRUNHOLI NETTO EMEB	GRUPO 1 - Integral
17	DANIEL MOREIRA DA SILVA	01/02/2022	ANTONIO BRUNHOLI NETTO EMEB	GRUPO 1 - Integral
18	ALICE MONTEIRO DE SOUSA	05/12/2021	ANTONIO BRUNHOLI NETTO EMEB	GRUPO 1 - Integral
19	ARTHUR HENRIQUE AMANCIO DE OLIVEIRA	19/11/2021	ANTONIO BRUNHOLI NETTO EMEB	GRUPO 1 - Integral
20	LUIZA TOMAZ MAZUCATO	03/04/2021	ANTONIO BRUNHOLI NETTO EMEB	GRUPO 1 - Integral
21	ISIS DOS SANTOS MACHADO	17/02/2022	ANTONIO BRUNHOLI NETTO EMEB	GRUPO 1 - Integral
22	LAURA ELLEN SILVA SENA	22/10/2021	ANTONIO BRUNHOLI NETTO EMEB	GRUPO 1 - Integral
<b>GRUPO 2 - Integral</b>				
1	LARA YASMIN SANTOS	29/04/2020	ANTONIO BRUNHOLI NETTO EMEB	GRUPO 2 - Integral

### ARCINA APARECIDA NOGUEIRA BARBOZA EMEB

<b>BERCARIO 1 - Integral</b>				
1	BETHANNY VICTORIA MARQUES ROBLE	07/05/2022	ARCINA APARECIDA NOGUEIRA BARBOZA E	BERCARIO 1 - Integral
2	LARA DE LIMA TAVARES	13/07/2022	ARCINA APARECIDA NOGUEIRA BARBOZA E	BERCARIO 1 - Integral
3	LAURA PIVA BORGES	16/11/2022	ARCINA APARECIDA NOGUEIRA BARBOZA E	BERCARIO 1 - Integral
4	ANA VITORIA ALMEIDA DA SILVA	30/03/2023	ARCINA APARECIDA NOGUEIRA BARBOZA E	BERCARIO 1 - Integral
5	RAVI LUCCA PEREIRA DOS REIS	05/03/2023	ARCINA APARECIDA NOGUEIRA BARBOZA E	BERCARIO 1 - Integral
6	BENICIO CORTEZ GUIDO CORREIA	25/01/2023	ARCINA APARECIDA NOGUEIRA BARBOZA E	BERCARIO 1 - Integral
7	LIVIA PERAL	22/10/2022	ARCINA APARECIDA NOGUEIRA BARBOZA E	BERCARIO 1 - Integral
8	NOAH VILARES RIBEIRO	06/08/2022	ARCINA APARECIDA NOGUEIRA BARBOZA E	BERCARIO 1 - Integral
<b>GRUPO 1 - Integral</b>				
1	JUAN GABRIEL DE SOUZA FERREIRA	05/04/2021	ARCINA APARECIDA NOGUEIRA BARBOZA E	GRUPO 1 - Integral
2	NOAH GABRIEL DA SILVA CAMPOS	02/08/2021	ARCINA APARECIDA NOGUEIRA BARBOZA E	GRUPO 1 - Integral
3	AUGUSTO MASSIMO MARCONDES	15/10/2021	ARCINA APARECIDA NOGUEIRA BARBOZA E	GRUPO 1 - Integral
4	MALU CARLESSI DE MELLO	04/06/2021	ARCINA APARECIDA NOGUEIRA BARBOZA E	GRUPO 1 - Integral
5	DAVI LUCCA DOS SANTOS MOTA	15/12/2021	ARCINA APARECIDA NOGUEIRA BARBOZA E	GRUPO 1 - Integral
6	DAVI HENRIQUE ROCHA DE SOUZA	05/09/2021	ARCINA APARECIDA NOGUEIRA BARBOZA E	GRUPO 1 - Integral
7	HELENA TOEBE BOB	07/01/2022	ARCINA APARECIDA NOGUEIRA BARBOZA E	GRUPO 1 - Integral
8	ALICE HELENA FERREIRA DE OLIVEIRA	09/06/2021	ARCINA APARECIDA NOGUEIRA BARBOZA E	GRUPO 1 - Integral

### ARTISTAS E ARTEIROS

<b>BERCARIO 1 - Integral</b>				
1	HELENA ENDO MODESTO LIMA	05/09/2022	ARTISTAS E ARTEIROS	BERCARIO 1 - Integral
2	SOPHIA RISSO FRANCO	25/08/2022	ARTISTAS E ARTEIROS	BERCARIO 1 - Integral
3	DAVI ESPASSO GONCALVES	20/04/2022	ARTISTAS E ARTEIROS	BERCARIO 1 - Integral



## EDUCAÇÃO

Prefeitura Municipal de Jundiaí

Data: 29/08/2023

AC - Controle Acadêmico

Hora: 09:57:36

Lista de Espera (em ordem de chamada) - Data Corte Considerada: 31/03/2023

### ARTISTAS E ARTEIROS

4	BENJAMIN SANTOS GASPARI	02/11/2022	ARTISTAS E ARTEIROS	BERCARIO 1 - Integral
5	LUCCA CAVALCANTI MARQUES	11/12/2022	ARTISTAS E ARTEIROS	BERCARIO 1 - Integral
6	JOAQUIM CABRAL SILVA	01/06/2022	ARTISTAS E ARTEIROS	BERCARIO 1 - Integral
7	JOANA BLOCH SILVERIO	03/10/2022	ARTISTAS E ARTEIROS	BERCARIO 1 - Integral
8	ETHAN LEVI SANCHES MENDES	22/07/2022	ARTISTAS E ARTEIROS	BERCARIO 1 - Integral
9	GAEL PEREIRA DE OLIVEIRA	21/04/2022	ARTISTAS E ARTEIROS	BERCARIO 1 - Integral
10	RAFAEL REIS DA SILVA ADELINO	28/09/2022	ARTISTAS E ARTEIROS	BERCARIO 1 - Integral
11	HELOISA BERNARDO SILVA	28/09/2022	ARTISTAS E ARTEIROS	BERCARIO 1 - Integral
12	ANNY HELOISA ALVES BENEZATTO	18/02/2023	ARTISTAS E ARTEIROS	BERCARIO 1 - Integral
13	THEO MATERAZZI HENRIQUE SILVA	03/03/2023	ARTISTAS E ARTEIROS	BERCARIO 1 - Integral
14	AGATHA DUARTE FRANCO	06/12/2022	ARTISTAS E ARTEIROS	BERCARIO 1 - Integral
15	JOSE LUCCA SILVA PIRES	23/04/2023	ARTISTAS E ARTEIROS	BERCARIO 1 - Integral
16	AGATHA DUARTE ALCANTARA	14/09/2022	ARTISTAS E ARTEIROS	BERCARIO 1 - Integral
17	BENICIO VALIM SOFIATTI	20/04/2023	ARTISTAS E ARTEIROS	BERCARIO 1 - Integral
<b>BERCARIO 1 - Meio-período: MANHÃ</b>				
1	CECILIA MENEZES DE ALMEIDA	13/04/2022	ARTISTAS E ARTEIROS	BERCARIO 1 - Meio-período: MANHÃ
2	ANTONIO RONDON MELO	13/02/2023	ARTISTAS E ARTEIROS	BERCARIO 1 - Meio-período: MANHÃ
<b>BERCARIO 1 - Meio-período: TARDE</b>				
1	ISABELA CORREIA BUSCARIOLO	04/08/2022	ARTISTAS E ARTEIROS	BERCARIO 1 - Meio-período: TARDE
2	LARISSA LEMES CRUZ	10/04/2022	ARTISTAS E ARTEIROS	BERCARIO 1 - Meio-período: TARDE
3	AYLA DA SILVA MAIA	16/04/2022	ARTISTAS E ARTEIROS	BERCARIO 1 - Meio-período: TARDE
4	AYLA MELISSA GOMES BALDIN	18/04/2022	ARTISTAS E ARTEIROS	BERCARIO 1 - Meio-período: TARDE
<b>GRUPO 1 - Integral</b>				
1	ISABELA MEGETO BETANCOR	17/06/2021	ARTISTAS E ARTEIROS	GRUPO 1 - Integral
2	EMANUELLY PRADO FELTRIM	07/11/2021	ARTISTAS E ARTEIROS	GRUPO 1 - Integral
3	CAMILLY LUCCHIARI DE FRANCA	11/03/2022	ARTISTAS E ARTEIROS	GRUPO 1 - Integral
4	ODARA AYANNA BARBOSA MANGUEIRA	20/10/2021	ARTISTAS E ARTEIROS	GRUPO 1 - Integral
5	LUIZA HELENA DOS SANTOS BONI	22/04/2021	ARTISTAS E ARTEIROS	GRUPO 1 - Integral
6	LUIZA LOPES MARINELLI	13/03/2022	ARTISTAS E ARTEIROS	GRUPO 1 - Integral
7	GAEL DE OLIVEIRA AGUIAR	16/09/2021	ARTISTAS E ARTEIROS	GRUPO 1 - Integral
8	VITORIA GABRIELLY FERNANDES DE OLIVEIRA	24/05/2021	ARTISTAS E ARTEIROS	GRUPO 1 - Integral
9	GEOVANA BERTOL ALVES	03/04/2021	ARTISTAS E ARTEIROS	GRUPO 1 - Integral
10	MARIA EDUARDA DE MELO BISSOLI	24/10/2021	ARTISTAS E ARTEIROS	GRUPO 1 - Integral
11	TOMAS SANTOS PEREIRA	03/01/2022	ARTISTAS E ARTEIROS	GRUPO 1 - Integral
12	RAVI FERNANDES DE CARVALHO SILVA	30/04/2021	ARTISTAS E ARTEIROS	GRUPO 1 - Integral
<b>GRUPO 1 - Meio-período: MANHÃ</b>				
1	DIANA FERNANDES COUTINHO	07/10/2021	ARTISTAS E ARTEIROS	GRUPO 1 - Meio-período: MANHÃ
2	HELOISA MARIA CARVALHAL FERREIRA	22/11/2021	ARTISTAS E ARTEIROS	GRUPO 1 - Meio-período: MANHÃ
3	GABRIELLI DE LIMA ROCHA	20/11/2021	ARTISTAS E ARTEIROS	GRUPO 1 - Meio-período: MANHÃ
4	HUGO DE CASTRO COELHO	11/10/2021	ARTISTAS E ARTEIROS	GRUPO 1 - Meio-período: MANHÃ
5	ELOA MARINI FERNANDES	28/12/2021	ARTISTAS E ARTEIROS	GRUPO 1 - Meio-período: MANHÃ
<b>GRUPO 1 - Meio-período: TARDE</b>				
1	GABRIEL FAVOTO	29/04/2021	ARTISTAS E ARTEIROS	GRUPO 1 - Meio-período: TARDE
2	ISABELA SILVA POZZANI	06/10/2021	ARTISTAS E ARTEIROS	GRUPO 1 - Meio-período: TARDE
3	PEDRO HENRIQUE FREIRE FERREIRA	27/07/2021	ARTISTAS E ARTEIROS	GRUPO 1 - Meio-período: TARDE
4	THEO AUGUSTO ARAUJO TRANCOLIN	08/06/2021	ARTISTAS E ARTEIROS	GRUPO 1 - Meio-período: TARDE
5	BIANCA DERPICH BICALHO	28/09/2021	ARTISTAS E ARTEIROS	GRUPO 1 - Meio-período: TARDE
6	LORENZO MIGUEL CANDELLO VAZ	08/02/2022	ARTISTAS E ARTEIROS	GRUPO 1 - Meio-período: TARDE
<b>GRUPO 2 - Integral</b>				
1	JOAQUIM ANGELONI MINGUINI	23/05/2020	ARTISTAS E ARTEIROS	GRUPO 2 - Integral
2	LAVINIA CARBONI MOREIRA	22/10/2020	ARTISTAS E ARTEIROS	GRUPO 2 - Integral





## EDUCAÇÃO

Prefeitura Municipal de Jundiá

Data: 29/08/2023

AC - Controle Acadêmico

Hora: 09:57:36

Lista de Espera (em ordem de chamada) - Data Corte Considerada: 31/03/2023

### ARTISTAS E ARTEIROS

3	DAVI RODRIGO COQUEIRO DA SILVA	27/01/2021	ARTISTAS E ARTEIROS	GRUPO 2 - Integral
4	LAURA ROCHA BIANCHINI	18/05/2020	ARTISTAS E ARTEIROS	GRUPO 2 - Integral
5	LUISA ROCHA BIANCHINI	18/05/2020	ARTISTAS E ARTEIROS	GRUPO 2 - Integral

### ASSUMPTA SEGANTIM NEGRI EMEB

GRUPO 1 - Integral				
1	NOAH ARTHUR DE LIMA CONCEICAO	25/08/2021	ASSUMPTA SEGANTIM NEGRI EMEB	GRUPO 1 - Integral
2	LEONARDO RODRIGUES MALERBA	03/09/2021	ASSUMPTA SEGANTIM NEGRI EMEB	GRUPO 1 - Integral
3	VINICIUS MAGATON PANZARINI	11/11/2021	ASSUMPTA SEGANTIM NEGRI EMEB	GRUPO 1 - Integral
4	MAITE MENEQUINE GOMES	24/07/2021	ASSUMPTA SEGANTIM NEGRI EMEB	GRUPO 1 - Integral
5	LORENA GABRIELA HERMENEGILDO	05/01/2022	ASSUMPTA SEGANTIM NEGRI EMEB	GRUPO 1 - Integral
6	LAURA PEREIRA DA SILVA	11/02/2022	ASSUMPTA SEGANTIM NEGRI EMEB	GRUPO 1 - Integral
7	BRYAN COSTA TEIXEIRA	15/04/2021	ASSUMPTA SEGANTIM NEGRI EMEB	GRUPO 1 - Integral
8	GABRIEL SOUSA CARDOSO	23/09/2021	ASSUMPTA SEGANTIM NEGRI EMEB	GRUPO 1 - Integral
9	MURILO TIMÓTEO RODRIGUES	12/04/2021	ASSUMPTA SEGANTIM NEGRI EMEB	GRUPO 1 - Integral
10	MATHEUS PACHECO MANZATTO	23/01/2022	ASSUMPTA SEGANTIM NEGRI EMEB	GRUPO 1 - Integral
GRUPO 2 - Integral				
1	MIGUEL MARTINS FERREIRA	04/03/2021	ASSUMPTA SEGANTIM NEGRI EMEB	GRUPO 2 - Integral
2	MIGUEL PENTEADO LIMA	17/09/2020	ASSUMPTA SEGANTIM NEGRI EMEB	GRUPO 2 - Integral

### ATIVA

BERCARIO 1 - Integral				
1	CECILIA BIBO	13/09/2022	ATIVA	BERCARIO 1 - Integral
2	LIZ MOREIRA RAIMUNDO	13/06/2022	ATIVA	BERCARIO 1 - Integral
3	MATEUS ALVES DE LIMA	08/05/2022	ATIVA	BERCARIO 1 - Integral
4	HENRIQUE MIGUEL BORELLI BOTELHO	22/11/2022	ATIVA	BERCARIO 1 - Integral
5	MAITE BARBOSA FONTES	05/08/2022	ATIVA	BERCARIO 1 - Integral
6	AGATHA DOS SANTOS RAMOS	07/06/2022	ATIVA	BERCARIO 1 - Integral
GRUPO 1 - Integral				
1	LAURA GABRIELLY SILVESTRE PEREIRA	10/06/2021	ATIVA	GRUPO 1 - Integral
2	ANDRE LUIS LIMA ROCHA	24/02/2022	ATIVA	GRUPO 1 - Integral
3	MATEUS DE SOUZA BARBOSA	15/02/2022	ATIVA	GRUPO 1 - Integral

### BABY KIDS II

GRUPO 1 - Integral				
1	VALENTINA DE OLIVEIRA SOUSA SA	16/09/2021	BABY KIDS II	GRUPO 1 - Integral
2	AYLLA NAYANI CARNEIRO SANTOS	10/06/2021	BABY KIDS II	GRUPO 1 - Integral
3	BRENO MIGUEL SALLES BARCARO DOS SANTOS	27/08/2021	BABY KIDS II	GRUPO 1 - Integral
4	GAEL FERREIRA KAIP	19/12/2021	BABY KIDS II	GRUPO 1 - Integral
5	ROSA MARTINS ZAMBRONI	11/08/2021	BABY KIDS II	GRUPO 1 - Integral
6	DIANA SOUSA QUEIROZ	09/11/2021	BABY KIDS II	GRUPO 1 - Integral
GRUPO 2 - Integral				
1	KAUE LUCAS LEAO ARAUJO XAVIER	30/08/2020	BABY KIDS II	GRUPO 2 - Integral

### BALAO MAGICO

GRUPO 1 - Integral				
1	LUISA PEDROSO TOSTA	09/02/2022	BALAO MAGICO	GRUPO 1 - Integral
2	THEO HENRIQUE SILVA	15/09/2021	BALAO MAGICO	GRUPO 1 - Integral
3	NOAH SAMPAIO TIMÓTEO DA SILVA	13/04/2021	BALAO MAGICO	GRUPO 1 - Integral
4	HELENA JUSTINO ALVES	14/01/2022	BALAO MAGICO	GRUPO 1 - Integral



## EDUCAÇÃO

Prefeitura Municipal de Jundiaí

Data: 29/08/2023

AC - Controle Acadêmico

Hora: 09:57:36

Lista de Espera (em ordem de chamada) - Data Corte Considerada: 31/03/2023

### BALAO MAGICO

GRUPO 2 - Integral				
1	LIVIA RODRIGUES DOS SANTOS	19/07/2020	BALAO MAGICO	GRUPO 2 - Integral
2	LUCCA RIBEIRO RAMALHO	29/05/2020	BALAO MAGICO	GRUPO 2 - Integral

### BEBE E CIA

BERCARIO 1 - Integral				
1	MARIA ALICE BARCARO MACHADO	15/05/2022	BEBE E CIA	BERCARIO 1 - Integral
2	ELIS RODRIGUES	17/11/2022	BEBE E CIA	BERCARIO 1 - Integral
3	KAMILLY GABRIELLE DE MORAES SANTANA	14/04/2022	BEBE E CIA	BERCARIO 1 - Integral
4	MARIA ELISA DE OLIVEIRA UBALDINO PEREIRA	17/05/2022	BEBE E CIA	BERCARIO 1 - Integral
5	MATHEUS GABRIEL FRANCISCO	05/08/2022	BEBE E CIA	BERCARIO 1 - Integral
6	KEROLLYN GABRIELLY ESTEVAO DOS SANTOS	08/04/2022	BEBE E CIA	BERCARIO 1 - Integral
7	MARIA REBECA LEITE MATOS	02/07/2022	BEBE E CIA	BERCARIO 1 - Integral
8	CHLOE ANTUNES DE CAMARGO	19/02/2023	BEBE E CIA	BERCARIO 1 - Integral
9	HELENA VITORIA SOUZA DA SILVA	14/05/2022	BEBE E CIA	BERCARIO 1 - Integral
10	HEITOR VIEIRA DA SILVA	19/05/2022	BEBE E CIA	BERCARIO 1 - Integral
GRUPO 1 - Integral				
1	LEVI CAVALCANTE MALDONADO	18/08/2021	BEBE E CIA	GRUPO 1 - Integral
2	MATTEO VERONEZE VIANA	03/10/2021	BEBE E CIA	GRUPO 1 - Integral

### BRASILEIRINHOS

BERCARIO 1 - Integral				
1	ISIS BATISTA DE SOUSA	05/10/2022	BRASILEIRINHOS	BERCARIO 1 - Integral
2	BERNARDO FERNANDES PEREIRA	26/10/2022	BRASILEIRINHOS	BERCARIO 1 - Integral
3	YAN MATHEUS DA SILVA FREITAS	04/10/2022	BRASILEIRINHOS	BERCARIO 1 - Integral
4	THEO LUCCA RODRIGUES DE MATOS	11/05/2022	BRASILEIRINHOS	BERCARIO 1 - Integral
5	LIZ COSTA CARVALHO	23/05/2022	BRASILEIRINHOS	BERCARIO 1 - Integral
6	ANTONY RODRIGUES MELLO	25/01/2023	BRASILEIRINHOS	BERCARIO 1 - Integral
7	GABRIELA CASSEMIRO BUENO	16/01/2023	BRASILEIRINHOS	BERCARIO 1 - Integral
8	ISYS HELENA APARECIDA SILVA	14/07/2022	BRASILEIRINHOS	BERCARIO 1 - Integral
9	MILENA CAVALCANTE LEAL	30/10/2022	BRASILEIRINHOS	BERCARIO 1 - Integral
10	OLIVIA SENA ALVES	23/11/2022	BRASILEIRINHOS	BERCARIO 1 - Integral
11	DRAYAN PIERRE PEREIRA DE CARVALHO	10/03/2023	BRASILEIRINHOS	BERCARIO 1 - Integral
GRUPO 1 - Integral				
1	ERICK SANTOS DE ALMEIDA	06/08/2021	BRASILEIRINHOS	GRUPO 1 - Integral
2	HELENA SILVA DE OLIVEIRA	02/06/2021	BRASILEIRINHOS	GRUPO 1 - Integral
3	MIKAEL VINICIUS PEREIRA BISPO	04/01/2022	BRASILEIRINHOS	GRUPO 1 - Integral
4	ISAAC NOVAES GONDIM	18/09/2021	BRASILEIRINHOS	GRUPO 1 - Integral
5	MIGUEL ALMEIDA DE SOUZA	26/05/2021	BRASILEIRINHOS	GRUPO 1 - Integral
6	LUNA VITORIA LUCENTI RODRIGUES	05/09/2021	BRASILEIRINHOS	GRUPO 1 - Integral
7	ARTHUR SANTOS CARVALHO	10/09/2021	BRASILEIRINHOS	GRUPO 1 - Integral
8	MANUELA VILCHES DE SOUZA	11/09/2021	BRASILEIRINHOS	GRUPO 1 - Integral
9	ANTHONELLA CIARAMELLO SANTIAGO	30/11/2021	BRASILEIRINHOS	GRUPO 1 - Integral
10	AYLLA ISABELLY SILVA TELLES	19/12/2021	BRASILEIRINHOS	GRUPO 1 - Integral
GRUPO 2 - Integral				
1	LUNNA PEREIRA DOS SANTOS DE JESUS	11/01/2021	BRASILEIRINHOS	GRUPO 2 - Integral
2	MARIA LUIZA CARDOSO LUIZ	09/09/2020	BRASILEIRINHOS	GRUPO 2 - Integral
3	ESTHER RADASSA GONCALVES SOARES	10/10/2020	BRASILEIRINHOS	GRUPO 2 - Integral
4	DAVI HENRIQUE OLIVEIRA SANTOS	06/12/2020	BRASILEIRINHOS	GRUPO 2 - Integral
5	JOAO MIGUEL RODRIGUES DE OLIVEIRA	31/12/2020	BRASILEIRINHOS	GRUPO 2 - Integral



## EDUCAÇÃO

Prefeitura Municipal de Jundiaí

Data: 29/08/2023

AC - Controle Acadêmico

Hora: 09:57:36

Lista de Espera (em ordem de chamada) - Data Corte Considerada: 31/03/2023

### BRASILEIRINHOS

6	ETHAN FERNANDES DOS SANTOS	26/11/2020	BRASILEIRINHOS	GRUPO 2 - Integral
---	----------------------------	------------	----------------	--------------------

### BRASILEIRINHOS II

BERCARIO 1 - Meio-período: MANHÃ				
1	SOFIA CAROLINE DE SOUZA	07/11/2022	BRASILEIRINHOS II	BERCARIO 1 - Meio-período: MANHÃ
2	NOAH LUCIANO TEIXEIRA	28/05/2022	BRASILEIRINHOS II	BERCARIO 1 - Meio-período: MANHÃ
BERCARIO 1 - Meio-período: TARDE				
1	CECILIA ESTEVES DE ALMEIDA	19/05/2022	BRASILEIRINHOS II	BERCARIO 1 - Meio-período: TARDE
2	AUGUSTO DOS SANTOS DE LUCAS	27/08/2022	BRASILEIRINHOS II	BERCARIO 1 - Meio-período: TARDE
3	ATIYE MAZALA LOPES	22/10/2022	BRASILEIRINHOS II	BERCARIO 1 - Meio-período: TARDE

### BRIGIDA GATTO RODRIGUES PROFA EMEB

BERCARIO 1 - Meio-período: MANHÃ				
1	ANA CLARA GOTARDI PALOMA	24/10/2022	BRIGIDA GATTO RODRIGUES PROFA EMEB	BERCARIO 1 - Meio-período: MANHÃ
2	SOUMA KORIYAMA	26/06/2022	BRIGIDA GATTO RODRIGUES PROFA EMEB	BERCARIO 1 - Meio-período: MANHÃ
3	CECILIA VERISSIMO GUSMAO	23/05/2022	BRIGIDA GATTO RODRIGUES PROFA EMEB	BERCARIO 1 - Meio-período: MANHÃ
4	ANNA JULIA DOMINGUES ANTONIO	09/03/2023	BRIGIDA GATTO RODRIGUES PROFA EMEB	BERCARIO 1 - Meio-período: MANHÃ
BERCARIO 1 - Meio-período: TARDE				
1	NICOLAS AKSTEIN FERREIRA	06/05/2022	BRIGIDA GATTO RODRIGUES PROFA EMEB	BERCARIO 1 - Meio-período: TARDE
2	HELENA FONTES DA SILVA	04/07/2022	BRIGIDA GATTO RODRIGUES PROFA EMEB	BERCARIO 1 - Meio-período: TARDE
3	ROMEO STURION	12/04/2022	BRIGIDA GATTO RODRIGUES PROFA EMEB	BERCARIO 1 - Meio-período: TARDE
4	MAITE FURGERI BUFFALO	10/10/2022	BRIGIDA GATTO RODRIGUES PROFA EMEB	BERCARIO 1 - Meio-período: TARDE
5	LUIZ GUSTAVO OLIVEIRA DOS SANTOS	29/08/2022	BRIGIDA GATTO RODRIGUES PROFA EMEB	BERCARIO 1 - Meio-período: TARDE
6	MIGUEL FERREIRA MATTOS	18/12/2022	BRIGIDA GATTO RODRIGUES PROFA EMEB	BERCARIO 1 - Meio-período: TARDE
7	ALANA COSTA MILAN	26/06/2022	BRIGIDA GATTO RODRIGUES PROFA EMEB	BERCARIO 1 - Meio-período: TARDE
8	LAURA CALHIARANA DOS SANTOS ROSA	14/08/2022	BRIGIDA GATTO RODRIGUES PROFA EMEB	BERCARIO 1 - Meio-período: TARDE
9	MATTEO TORRES ORESTES	21/10/2022	BRIGIDA GATTO RODRIGUES PROFA EMEB	BERCARIO 1 - Meio-período: TARDE
10	VALENTIN TAKEUCHI MOURAO CARVALHO	11/11/2022	BRIGIDA GATTO RODRIGUES PROFA EMEB	BERCARIO 1 - Meio-período: TARDE
GRUPO 1 - Meio-período: MANHÃ				
1	ANA LUISA SANCHES BANDEIRA	22/05/2021	BRIGIDA GATTO RODRIGUES PROFA EMEB	GRUPO 1 - Meio-período: MANHÃ
GRUPO 1 - Meio-período: TARDE				
1	DAVI PAGANATTO PINTO	28/12/2021	BRIGIDA GATTO RODRIGUES PROFA EMEB	GRUPO 1 - Meio-período: TARDE
2	ALICE LIMA DE ALMEIDA	07/09/2021	BRIGIDA GATTO RODRIGUES PROFA EMEB	GRUPO 1 - Meio-período: TARDE
3	MANUELA RODRIGUES ALVES CAITANO	14/12/2021	BRIGIDA GATTO RODRIGUES PROFA EMEB	GRUPO 1 - Meio-período: TARDE
4	MANUELA BARNABE WAGNER	23/05/2021	BRIGIDA GATTO RODRIGUES PROFA EMEB	GRUPO 1 - Meio-período: TARDE

### CALEIDOSCOPIO

BERCARIO 1 - Meio-período: MANHÃ				
1	LEVI DIAS GARCIA	26/09/2022	CALEIDOSCOPIO	BERCARIO 1 - Meio-período: MANHÃ
2	TEODORO VIEIRA DOS SANTOS	09/05/2023	CALEIDOSCOPIO	BERCARIO 1 - Meio-período: MANHÃ
3	HELOIZA MELO SOUZA DOS ANJOS	28/04/2022	CALEIDOSCOPIO	BERCARIO 1 - Meio-período: MANHÃ
4	PEDRO AFONSO ALVES BREGALDA	23/01/2023	CALEIDOSCOPIO	BERCARIO 1 - Meio-período: MANHÃ
BERCARIO 1 - Meio-período: TARDE				
1	SOPHIA FARIAS SANTOS	16/07/2022	CALEIDOSCOPIO	BERCARIO 1 - Meio-período: TARDE
2	GUSTAVO MANZATTO	22/02/2023	CALEIDOSCOPIO	BERCARIO 1 - Meio-período: TARDE

### CAMINHO DO SABER I

BERCARIO 1 - Integral				
1	MATTEO OSTI DE CARVALHO	27/08/2022	CAMINHO DO SABER I	BERCARIO 1 - Integral
2	ADRIEL DUARTE FERREIRA	21/09/2022	CAMINHO DO SABER I	BERCARIO 1 - Integral



## EDUCAÇÃO

Prefeitura Municipal de Jundiaí

Data: 29/08/2023

AC - Controle Acadêmico

Hora: 09:57:36

Lista de Espera (em ordem de chamada) - Data Corte Considerada: 31/03/2023

### CAMINHO DO SABER I

3	NOAH LESSA BENEDITO	07/06/2022	CAMINHO DO SABER I	BERCARIO 1 - Integral
4	ESTHER RADASSA LIMA QUEIROZ	04/07/2022	CAMINHO DO SABER I	BERCARIO 1 - Integral
5	JOAQUIM ALVES SILVA	22/08/2022	CAMINHO DO SABER I	BERCARIO 1 - Integral
6	JOAO MIGUEL ALVES SILVA	22/08/2022	CAMINHO DO SABER I	BERCARIO 1 - Integral
7	JOAO VICTOR DOMINGUES	09/09/2022	CAMINHO DO SABER I	BERCARIO 1 - Integral
8	MARIA LUIZA FAGANELO DE BARROS	07/10/2022	CAMINHO DO SABER I	BERCARIO 1 - Integral
9	ANA CARVALHO CAMPOS	26/10/2022	CAMINHO DO SABER I	BERCARIO 1 - Integral
10	LUIZ AUGUSTO PANHAN SANTOS	02/11/2022	CAMINHO DO SABER I	BERCARIO 1 - Integral
11	MATHIAS SIQUEIRA BEZERRA	26/04/2022	CAMINHO DO SABER I	BERCARIO 1 - Integral
12	BENICIO BORGES ALENCAR DOS SANTOS	29/09/2022	CAMINHO DO SABER I	BERCARIO 1 - Integral
13	ALICIA MANUELLA COSTA DRUMOND CHICHORRO LACERDA	12/11/2022	CAMINHO DO SABER I	BERCARIO 1 - Integral
14	DAVY CLAUDIO DA COSTA	13/04/2022	CAMINHO DO SABER I	BERCARIO 1 - Integral
15	MELISSA TENORIO MAXIMINO	04/06/2022	CAMINHO DO SABER I	BERCARIO 1 - Integral
16	MARIA EDUARDA VASQUES	04/04/2023	CAMINHO DO SABER I	BERCARIO 1 - Integral
17	LEO SANTOS ALVES	23/11/2022	CAMINHO DO SABER I	BERCARIO 1 - Integral
18	LIVIA HELENA POLINI	09/04/2023	CAMINHO DO SABER I	BERCARIO 1 - Integral
19	GABRIEL ANTONIO MAMONI PICCIANO	14/02/2023	CAMINHO DO SABER I	BERCARIO 1 - Integral
20	RAVI FRANCISCO DIAS SANTOS	08/02/2023	CAMINHO DO SABER I	BERCARIO 1 - Integral
21	RAVI DE OLIVEIRA	09/09/2022	CAMINHO DO SABER I	BERCARIO 1 - Integral
22	RAYV ANTONIO SANTOS VASQUES	30/04/2022	CAMINHO DO SABER I	BERCARIO 1 - Integral
23	HEITOR MIGUEL MARTINS CLEMENTE	19/06/2022	CAMINHO DO SABER I	BERCARIO 1 - Integral
<b>BERCARIO 1 - Meio-período: MANHÃ</b>				
1	MIGUEL CUNHA BUENO DE OLIVEIRA	15/09/2022	CAMINHO DO SABER I	BERCARIO 1 - Meio-período: MANHÃ
<b>GRUPO 1 - Integral</b>				
1	PEDRO PRODUCIMO DE SA	03/12/2021	CAMINHO DO SABER I	GRUPO 1 - Integral
2	ARTHUR BARBOSA NUNES DE SIQUEIRA	03/06/2021	CAMINHO DO SABER I	GRUPO 1 - Integral
3	RICHARD SIQUEIRA BARBOSA	27/12/2021	CAMINHO DO SABER I	GRUPO 1 - Integral
4	MARIA BEATRIZ LIMA SILVA	24/02/2022	CAMINHO DO SABER I	GRUPO 1 - Integral
5	LIVIA LEOCADIA VASCONCELOS	28/07/2021	CAMINHO DO SABER I	GRUPO 1 - Integral
6	FELIPE FERREIRA GONCALVES	26/03/2022	CAMINHO DO SABER I	GRUPO 1 - Integral
7	MANUELLA ZANQUETTA FOLA	27/02/2022	CAMINHO DO SABER I	GRUPO 1 - Integral
<b>GRUPO 2 - Integral</b>				
1	LUAN LARAGNOIT AOYAMA SARZEDA	19/10/2020	CAMINHO DO SABER I	GRUPO 2 - Integral

### CARLA ANDRESSA DE OLIVEIRA SINIGALIA EMEB

<b>BERCARIO 1 - Integral</b>				
1	ARTHUR HENRIQUE NOGUEIRA BRITO SILVA	13/10/2022	CARLA ANDRESSA DE OLIVEIRA SINIGALIA	BERCARIO 1 - Integral
2	ALICE SILVA BRITO	27/08/2022	CARLA ANDRESSA DE OLIVEIRA SINIGALIA	BERCARIO 1 - Integral
3	ELOAH OLIVEIRA DE JESUS	19/05/2022	CARLA ANDRESSA DE OLIVEIRA SINIGALIA	BERCARIO 1 - Integral
4	ELOISA GIMENES PIOVESAN DE SA	20/04/2022	CARLA ANDRESSA DE OLIVEIRA SINIGALIA	BERCARIO 1 - Integral
5	KEVIN DOS ANJOS ALVES XAVIER	20/05/2022	CARLA ANDRESSA DE OLIVEIRA SINIGALIA	BERCARIO 1 - Integral
6	PYETRO MENDES SANTOS	30/08/2022	CARLA ANDRESSA DE OLIVEIRA SINIGALIA	BERCARIO 1 - Integral
7	ARTHUR FERREIRA CAMPOS	12/11/2022	CARLA ANDRESSA DE OLIVEIRA SINIGALIA	BERCARIO 1 - Integral
8	LORENA SIQUEIRA DE SOUSA	09/04/2022	CARLA ANDRESSA DE OLIVEIRA SINIGALIA	BERCARIO 1 - Integral
9	ESTHER SILVA SANTOS	06/08/2022	CARLA ANDRESSA DE OLIVEIRA SINIGALIA	BERCARIO 1 - Integral
10	HENRY MIGUEL SILVA SANTOS	25/05/2022	CARLA ANDRESSA DE OLIVEIRA SINIGALIA	BERCARIO 1 - Integral
11	MATHEUS DA SILVA SANTOS	16/12/2022	CARLA ANDRESSA DE OLIVEIRA SINIGALIA	BERCARIO 1 - Integral
12	HEITOR MORAÓ PALLONE	02/11/2022	CARLA ANDRESSA DE OLIVEIRA SINIGALIA	BERCARIO 1 - Integral
13	LEONARDO GUERETA DIAS	24/08/2022	CARLA ANDRESSA DE OLIVEIRA SINIGALIA	BERCARIO 1 - Integral
14	DANIEL RAMOS BUENO FRANCESCHINI	09/08/2022	CARLA ANDRESSA DE OLIVEIRA SINIGALIA	BERCARIO 1 - Integral



## EDUCAÇÃO

Prefeitura Municipal de Jundiá

Data: 29/08/2023

AC - Controle Acadêmico

Hora: 09:57:36

Lista de Espera (em ordem de chamada) - Data Corte Considerada: 31/03/2023

### CARLA ANDRESSA DE OLIVEIRA SINIGALIA EMEB

15	SARA LIERS MENDONCA	11/04/2022	CARLA ANDRESSA DE OLIVEIRA SINIGALIA	BERCARIO 1 - Integral
16	RAFAEL HERNANDES NONO	08/10/2022	CARLA ANDRESSA DE OLIVEIRA SINIGALIA	BERCARIO 1 - Integral
17	LIVIA GONCALVES DOS SANTOS	22/12/2022	CARLA ANDRESSA DE OLIVEIRA SINIGALIA	BERCARIO 1 - Integral
18	NICOLAS FERNANDES ALVES DE SIQUEIRA	08/07/2022	CARLA ANDRESSA DE OLIVEIRA SINIGALIA	BERCARIO 1 - Integral
19	SAMUEL LAMBERT ROSA	09/11/2022	CARLA ANDRESSA DE OLIVEIRA SINIGALIA	BERCARIO 1 - Integral
20	CATARINA NAKAJIMA SANTOS	10/08/2022	CARLA ANDRESSA DE OLIVEIRA SINIGALIA	BERCARIO 1 - Integral
21	HECTOR BONIN DE GODOI MOREIRA	02/12/2022	CARLA ANDRESSA DE OLIVEIRA SINIGALIA	BERCARIO 1 - Integral
22	KAUA FERNANDO AQUINO GONZAGA	04/02/2023	CARLA ANDRESSA DE OLIVEIRA SINIGALIA	BERCARIO 1 - Integral
23	EMILLY ALICE GARCIA OLIVEIRA	28/10/2022	CARLA ANDRESSA DE OLIVEIRA SINIGALIA	BERCARIO 1 - Integral
24	ALICE DE SOUSA FRANCISCO	10/12/2022	CARLA ANDRESSA DE OLIVEIRA SINIGALIA	BERCARIO 1 - Integral
25	HELENA SILVA FERNANDES	23/01/2023	CARLA ANDRESSA DE OLIVEIRA SINIGALIA	BERCARIO 1 - Integral
26	CLARA VENDRAMIN PROTASIO	23/06/2022	CARLA ANDRESSA DE OLIVEIRA SINIGALIA	BERCARIO 1 - Integral
27	BETINA PEREIRA DE SOUZA	14/04/2023	CARLA ANDRESSA DE OLIVEIRA SINIGALIA	BERCARIO 1 - Integral
28	LUIZ FELIPE ACCIERI BOVO	12/09/2022	CARLA ANDRESSA DE OLIVEIRA SINIGALIA	BERCARIO 1 - Integral
29	ANALIZ ALVES ROSSI	13/05/2023	CARLA ANDRESSA DE OLIVEIRA SINIGALIA	BERCARIO 1 - Integral
30	HEITOR CARVALHO DOS ANJOS	16/06/2022	CARLA ANDRESSA DE OLIVEIRA SINIGALIA	BERCARIO 1 - Integral
31	HEITOR BISPO DO NASCIMENTO	09/03/2023	CARLA ANDRESSA DE OLIVEIRA SINIGALIA	BERCARIO 1 - Integral
32	LIVIA APARECIDA DOS SANTOS ROSA	10/03/2023	CARLA ANDRESSA DE OLIVEIRA SINIGALIA	BERCARIO 1 - Integral
33	BERNARDO JOSE GOMES STUCHI	21/02/2023	CARLA ANDRESSA DE OLIVEIRA SINIGALIA	BERCARIO 1 - Integral
34	MARIA FERNANDA LEPORE BROLESII	07/05/2023	CARLA ANDRESSA DE OLIVEIRA SINIGALIA	BERCARIO 1 - Integral
35	MATHEUS RIBEIRO LAVIGNATTI	04/10/2022	CARLA ANDRESSA DE OLIVEIRA SINIGALIA	BERCARIO 1 - Integral
<b>GRUPO 1 - Integral</b>				
1	VINICIUS ERNESTO ASSEMPCAO	26/01/2022	CARLA ANDRESSA DE OLIVEIRA SINIGALIA	GRUPO 1 - Integral
2	MARIAH DA SILVA COSTA	24/01/2022	CARLA ANDRESSA DE OLIVEIRA SINIGALIA	GRUPO 1 - Integral
3	MARIA ISIS DOS SANTOS JESUS	21/10/2021	CARLA ANDRESSA DE OLIVEIRA SINIGALIA	GRUPO 1 - Integral
4	HELENA SOUZA SILVA	28/03/2022	CARLA ANDRESSA DE OLIVEIRA SINIGALIA	GRUPO 1 - Integral
5	JOSE MIGUEL OLIVEIRA	05/07/2021	CARLA ANDRESSA DE OLIVEIRA SINIGALIA	GRUPO 1 - Integral
6	MIKAELY ARAUJO DEL CAROLI	14/04/2021	CARLA ANDRESSA DE OLIVEIRA SINIGALIA	GRUPO 1 - Integral
7	MARIA JULIA LIMA DA SILVA	26/06/2021	CARLA ANDRESSA DE OLIVEIRA SINIGALIA	GRUPO 1 - Integral
8	MELISSA STEPHANIE BENTES PEREIRA	27/05/2021	CARLA ANDRESSA DE OLIVEIRA SINIGALIA	GRUPO 1 - Integral
9	YSIS MARQUES DA SILVA	07/03/2022	CARLA ANDRESSA DE OLIVEIRA SINIGALIA	GRUPO 1 - Integral
10	ANA LIVIA ANTUNES DE BARROS	24/02/2022	CARLA ANDRESSA DE OLIVEIRA SINIGALIA	GRUPO 1 - Integral
11	YURI TORRES CAVALCANTI	19/01/2022	CARLA ANDRESSA DE OLIVEIRA SINIGALIA	GRUPO 1 - Integral
12	JOSE VALENTIM DE SA RODRIGUES	16/08/2021	CARLA ANDRESSA DE OLIVEIRA SINIGALIA	GRUPO 1 - Integral
13	HELENA ALMEIDA ALVES	14/07/2021	CARLA ANDRESSA DE OLIVEIRA SINIGALIA	GRUPO 1 - Integral
14	LIZ DE MENEZES PEREIRA	09/02/2022	CARLA ANDRESSA DE OLIVEIRA SINIGALIA	GRUPO 1 - Integral
15	ELOA VITORIA RIBEIRO DE BARROS	03/11/2021	CARLA ANDRESSA DE OLIVEIRA SINIGALIA	GRUPO 1 - Integral
16	PEROLA CAMPOS DE MOURA	22/10/2021	CARLA ANDRESSA DE OLIVEIRA SINIGALIA	GRUPO 1 - Integral
17	ZOE VALENTINA DE SOUZA	17/12/2021	CARLA ANDRESSA DE OLIVEIRA SINIGALIA	GRUPO 1 - Integral
18	IASMIM RAFAELLY MOREIRA	10/09/2021	CARLA ANDRESSA DE OLIVEIRA SINIGALIA	GRUPO 1 - Integral
19	DIOGO LOSCHI ZANINI	04/06/2021	CARLA ANDRESSA DE OLIVEIRA SINIGALIA	GRUPO 1 - Integral
20	SOPHIA NOLASCO VILARINHO	15/10/2021	CARLA ANDRESSA DE OLIVEIRA SINIGALIA	GRUPO 1 - Integral
21	LARISSA MIZAEL LECHADO DOS SANTOS	21/08/2021	CARLA ANDRESSA DE OLIVEIRA SINIGALIA	GRUPO 1 - Integral
22	PEDRO CORTEZ GONCALVES	14/02/2022	CARLA ANDRESSA DE OLIVEIRA SINIGALIA	GRUPO 1 - Integral
23	JOAO MATEUS FERREIRA DE OLIVEIRA	18/06/2021	CARLA ANDRESSA DE OLIVEIRA SINIGALIA	GRUPO 1 - Integral
24	MARIA ELOAH CARDEAL DA COSTA	21/04/2021	CARLA ANDRESSA DE OLIVEIRA SINIGALIA	GRUPO 1 - Integral
25	SEBASTIAN MORAES PAZ	31/08/2021	CARLA ANDRESSA DE OLIVEIRA SINIGALIA	GRUPO 1 - Integral
26	KAUAN ZEN NAKASHIMA GALVAO	21/12/2021	CARLA ANDRESSA DE OLIVEIRA SINIGALIA	GRUPO 1 - Integral
<b>GRUPO 2 - Integral</b>				
1	ALICE MARTINS OLIVEIRA	06/04/2020	CARLA ANDRESSA DE OLIVEIRA SINIGALIA	GRUPO 2 - Integral
2	AGATHA SOFIA PIRES DOS SANTOS	06/11/2020	CARLA ANDRESSA DE OLIVEIRA SINIGALIA	GRUPO 2 - Integral



## EDUCAÇÃO

Prefeitura Municipal de Jundiaí

Data: 29/08/2023

AC - Controle Acadêmico

Hora: 09:57:36

Lista de Espera (em ordem de chamada) - Data Corte Considerada: 31/03/2023

### CARLA ANDRESSA DE OLIVEIRA SINIGALIA EMEB

3	ISAAC BRITO DO CARMO	08/12/2020	CARLA ANDRESSA DE OLIVEIRA SINIGALIA	GRUPO 2 - Integral
4	MARIA CLARA RODRIGUES DA SILVA	15/06/2020	CARLA ANDRESSA DE OLIVEIRA SINIGALIA	GRUPO 2 - Integral
5	VICTOR MARTINS SCHWARTZ	01/06/2020	CARLA ANDRESSA DE OLIVEIRA SINIGALIA	GRUPO 2 - Integral
6	LAVINIA DE LOURDES GOMES STUCHI	05/02/2021	CARLA ANDRESSA DE OLIVEIRA SINIGALIA	GRUPO 2 - Integral

### CASINHA KIDS

BERCARIO 1 - Meio-período: MANHÃ				
1	RHAVY MARCONDES FERREIRA	24/06/2022	CASINHA KIDS	BERCARIO 1 - Meio-período: MANHÃ
2	ARTHUR INGUALDA SIRMATEI	27/08/2022	CASINHA KIDS	BERCARIO 1 - Meio-período: MANHÃ
BERCARIO 1 - Meio-período: TARDE				
1	RAVI OLIVEIRA DINIZ	15/10/2022	CASINHA KIDS	BERCARIO 1 - Meio-período: TARDE

### CINIRA CARDONA MAZZALI PROFA EMEB

BERCARIO 1 - Integral				
1	HELOISA DE SOUSA PEDROSO	16/06/2022	CINIRA CARDONA MAZZALI PROFA EMEB	BERCARIO 1 - Integral
2	LIVIA EVANGELISTA	13/08/2022	CINIRA CARDONA MAZZALI PROFA EMEB	BERCARIO 1 - Integral
3	MAISA DA SILVA SANTOS	27/09/2022	CINIRA CARDONA MAZZALI PROFA EMEB	BERCARIO 1 - Integral
4	HEITOR DE OLIVEIRA	01/04/2022	CINIRA CARDONA MAZZALI PROFA EMEB	BERCARIO 1 - Integral
5	RAVI APARECIDO DE SOUSA MUNHOZ	12/12/2022	CINIRA CARDONA MAZZALI PROFA EMEB	BERCARIO 1 - Integral
6	LAURA ALVARENGA DO NASCIMENTO	01/04/2022	CINIRA CARDONA MAZZALI PROFA EMEB	BERCARIO 1 - Integral
7	MARIA EDUARDA DOS SANTOS RAMOS	23/02/2023	CINIRA CARDONA MAZZALI PROFA EMEB	BERCARIO 1 - Integral
8	ELOISA GABRIELLE NUNES DE OLIVEIRA	23/08/2022	CINIRA CARDONA MAZZALI PROFA EMEB	BERCARIO 1 - Integral
9	HELOISA GUEDES DE SOUSA	31/12/2022	CINIRA CARDONA MAZZALI PROFA EMEB	BERCARIO 1 - Integral
10	RAFAEL RICCI ROSA	24/11/2022	CINIRA CARDONA MAZZALI PROFA EMEB	BERCARIO 1 - Integral
11	BEATRIZ MOZER AGUIAR	08/03/2023	CINIRA CARDONA MAZZALI PROFA EMEB	BERCARIO 1 - Integral
12	RHAVY GABRIEL POSSEBON	24/02/2023	CINIRA CARDONA MAZZALI PROFA EMEB	BERCARIO 1 - Integral
13	ISAAC TAVARES RIBEIRO	26/05/2022	CINIRA CARDONA MAZZALI PROFA EMEB	BERCARIO 1 - Integral
14	LEONARDO HENRIQUE ANDRADE VELOZO	14/01/2023	CINIRA CARDONA MAZZALI PROFA EMEB	BERCARIO 1 - Integral
15	ENILDO CADEAU	11/03/2023	CINIRA CARDONA MAZZALI PROFA EMEB	BERCARIO 1 - Integral
16	ANTONELLA CONDINI RANGEL	13/06/2022	CINIRA CARDONA MAZZALI PROFA EMEB	BERCARIO 1 - Integral
17	LUIZA BAPTISTELLA	28/02/2023	CINIRA CARDONA MAZZALI PROFA EMEB	BERCARIO 1 - Integral
18	HENRY DE LUCCA CAMARGO CUNHA	13/05/2022	CINIRA CARDONA MAZZALI PROFA EMEB	BERCARIO 1 - Integral
19	ANTHONY RICARDO	31/01/2023	CINIRA CARDONA MAZZALI PROFA EMEB	BERCARIO 1 - Integral
20	JOHN STEPH HIDDEN SAMUEL GUSTANA	01/08/2022	CINIRA CARDONA MAZZALI PROFA EMEB	BERCARIO 1 - Integral
21	ABNER RAVI CARELI DO NASCIMENTO	20/01/2023	CINIRA CARDONA MAZZALI PROFA EMEB	BERCARIO 1 - Integral
22	ICARO DE SOUSA	30/07/2022	CINIRA CARDONA MAZZALI PROFA EMEB	BERCARIO 1 - Integral
23	THEO RODRIGUES SANTOS	25/05/2023	CINIRA CARDONA MAZZALI PROFA EMEB	BERCARIO 1 - Integral
24	AURORA GOMES DE SOUZA	23/04/2022	CINIRA CARDONA MAZZALI PROFA EMEB	BERCARIO 1 - Integral
25	WALDO JOSEPH	30/04/2023	CINIRA CARDONA MAZZALI PROFA EMEB	BERCARIO 1 - Integral
26	THOMAZ FLORENTINO ROCHA	28/04/2023	CINIRA CARDONA MAZZALI PROFA EMEB	BERCARIO 1 - Integral
27	BENICIO LUIZ DE MARCI VALLE	25/04/2023	CINIRA CARDONA MAZZALI PROFA EMEB	BERCARIO 1 - Integral
GRUPO 1 - Integral				
1	NATHALIA BELIZAIRE	18/11/2021	CINIRA CARDONA MAZZALI PROFA EMEB	GRUPO 1 - Integral
2	NATHAN BELIZAIRE	18/11/2021	CINIRA CARDONA MAZZALI PROFA EMEB	GRUPO 1 - Integral
3	RHAVI LIBERATO RODRIGUES	26/08/2021	CINIRA CARDONA MAZZALI PROFA EMEB	GRUPO 1 - Integral
4	HEITOR GABRIEL BATISTA FIRMINO	06/06/2021	CINIRA CARDONA MAZZALI PROFA EMEB	GRUPO 1 - Integral
5	ANA BEATRIZ BATISTA SANT ANNA MORAES	09/08/2021	CINIRA CARDONA MAZZALI PROFA EMEB	GRUPO 1 - Integral
6	BRYAN GABRIEL DE OLIVEIRA DA MATA	20/12/2021	CINIRA CARDONA MAZZALI PROFA EMEB	GRUPO 1 - Integral
7	HELOA SANTOS BARROS	23/02/2022	CINIRA CARDONA MAZZALI PROFA EMEB	GRUPO 1 - Integral
8	HELENA DE ALMEIDA MANTOVANI	23/02/2022	CINIRA CARDONA MAZZALI PROFA EMEB	GRUPO 1 - Integral



## EDUCAÇÃO

Prefeitura Municipal de Jundiaí

Data: 29/08/2023

AC - Controle Acadêmico

Hora: 09:57:36

Lista de Espera (em ordem de chamada) - Data Corte Considerada: 31/03/2023

### CINIRA CARDONA MAZZALI PROFA EMEB

9	YTHALLO GAEL SANTOS CORDEIRO	08/12/2021	CINIRA CARDONA MAZZALI PROFA EMEB	GRUPO 1 - Integral
10	EMILLY VITORIA DOS SANTOS SEVERINO	14/02/2022	CINIRA CARDONA MAZZALI PROFA EMEB	GRUPO 1 - Integral
11	SARAH ELISSA ANDRADE DOS SANTOS	06/03/2022	CINIRA CARDONA MAZZALI PROFA EMEB	GRUPO 1 - Integral
12	HELLENA GABRIELY DE SOUZA LIMA	09/04/2021	CINIRA CARDONA MAZZALI PROFA EMEB	GRUPO 1 - Integral
13	DAVI LORENZO BARBOSA DA SILVA	07/12/2021	CINIRA CARDONA MAZZALI PROFA EMEB	GRUPO 1 - Integral

### CLEONICE ADOLPHO DE FARIA PROFA EMEB

BERCARIO 1 - Meio-período: TARDE				
1	BENJAMIM OLIVEIRA DE JESUS	29/04/2022	CLEONICE ADOLPHO DE FARIA PROFA EMEB	BERCARIO 1 - Meio-período: TARDE
2	JOAO PEDRO RISSATO SILVA	19/06/2022	CLEONICE ADOLPHO DE FARIA PROFA EMEB	BERCARIO 1 - Meio-período: TARDE
3	MAITE LUANA GALASSI DOS SANTOS	25/08/2022	CLEONICE ADOLPHO DE FARIA PROFA EMEB	BERCARIO 1 - Meio-período: TARDE
4	VITORIA FERNANDA DOS SANTOS FRANCISCO	05/06/2022	CLEONICE ADOLPHO DE FARIA PROFA EMEB	BERCARIO 1 - Meio-período: TARDE
5	FABRICIO DE BRITO MARANGNE	04/11/2022	CLEONICE ADOLPHO DE FARIA PROFA EMEB	BERCARIO 1 - Meio-período: TARDE
6	THIELE VASQUES LENARDUZZI	02/06/2023	CLEONICE ADOLPHO DE FARIA PROFA EMEB	BERCARIO 1 - Meio-período: TARDE
7	GUSTAVO CEZARIO DA SILVA	28/10/2022	CLEONICE ADOLPHO DE FARIA PROFA EMEB	BERCARIO 1 - Meio-período: TARDE
GRUPO 1 - Meio-período: MANHÃ				
1	MIGUEL HENRIQUE CARDOSO DOS SANTOS	24/06/2021	CLEONICE ADOLPHO DE FARIA PROFA EMEB	GRUPO 1 - Meio-período: MANHÃ
GRUPO 1 - Meio-período: TARDE				
1	LUIA AYANE SHIRAIISHI SILVA	09/04/2021	CLEONICE ADOLPHO DE FARIA PROFA EMEB	GRUPO 1 - Meio-período: TARDE
2	BEATRIZ GOLFETTI PIQUES DE SOUZA	30/06/2021	CLEONICE ADOLPHO DE FARIA PROFA EMEB	GRUPO 1 - Meio-período: TARDE
GRUPO 3 - Meio-período: TARDE				
1	BRENDA DA SILVA EDUARDO	25/10/2019	CLEONICE ADOLPHO DE FARIA PROFA EMEB	GRUPO 3 - Meio-período: TARDE

### CLOTILDE COPELLI DE MIRANDA PROFA EMEB

BERCARIO 1 - Meio-período: TARDE				
1	JOAO PEDRO FANTINI	08/01/2023	CLOTILDE COPELLI DE MIRANDA PROFA EMEB	BERCARIO 1 - Meio-período: TARDE
2	HELENA LOPES DOS ANJOS MARQUES	10/08/2022	CLOTILDE COPELLI DE MIRANDA PROFA EMEB	BERCARIO 1 - Meio-período: TARDE
3	GABRIEL PRIORI	09/08/2022	CLOTILDE COPELLI DE MIRANDA PROFA EMEB	BERCARIO 1 - Meio-período: TARDE
4	SARAH BRUIT SILVA	10/03/2023	CLOTILDE COPELLI DE MIRANDA PROFA EMEB	BERCARIO 1 - Meio-período: TARDE
GRUPO 1 - Meio-período: TARDE				
1	ELISA AFONSO	27/01/2022	CLOTILDE COPELLI DE MIRANDA PROFA EMEB	GRUPO 1 - Meio-período: TARDE
2	TIAGO YAN DE OLIVEIRA MARCAL	24/06/2021	CLOTILDE COPELLI DE MIRANDA PROFA EMEB	GRUPO 1 - Meio-período: TARDE
GRUPO 2 - Meio-período: TARDE				
1	LUAN SERRANO MASCARENHAS	20/07/2020	CLOTILDE COPELLI DE MIRANDA PROFA EMEB	GRUPO 2 - Meio-período: TARDE

### COLEGIO EVOLUCAO

BERCARIO 1 - Integral				
1	RAFAEL RAMOS ROCHA	09/01/2023	COLEGIO EVOLUCAO	BERCARIO 1 - Integral
2	MAYA GABRIELLA GOES RODRIGUES	19/10/2022	COLEGIO EVOLUCAO	BERCARIO 1 - Integral
3	LUCAS BUENO BRANCO	03/05/2023	COLEGIO EVOLUCAO	BERCARIO 1 - Integral
4	LAVINIA RAMPIN MIOLA	20/04/2022	COLEGIO EVOLUCAO	BERCARIO 1 - Integral

### COLEGIO SAO VICENTE DE PAULO

GRUPO 1 - Integral				
1	DAVI LUCCA VIVALDO DO PRADO	02/05/2021	COLEGIO SAO VICENTE DE PAULO	GRUPO 1 - Integral
2	ANELISE JULIATTI LENSO	21/08/2021	COLEGIO SAO VICENTE DE PAULO	GRUPO 1 - Integral
3	HELOISA SOUZA MEDEIROS	16/12/2021	COLEGIO SAO VICENTE DE PAULO	GRUPO 1 - Integral
4	ARTHUR DANIEL DA SILVA CRUZ	01/10/2021	COLEGIO SAO VICENTE DE PAULO	GRUPO 1 - Integral
5	SAMUEL PAES DE OLIVEIRA	14/11/2021	COLEGIO SAO VICENTE DE PAULO	GRUPO 1 - Integral
6	BRYAN BEZERRA DA SILVA	14/01/2022	COLEGIO SAO VICENTE DE PAULO	GRUPO 1 - Integral



## EDUCAÇÃO

Prefeitura Municipal de Jundiaí

Data: 29/08/2023

AC - Controle Acadêmico

Hora: 09:57:36

Lista de Espera (em ordem de chamada) - Data Corte Considerada: 31/03/2023

### COLEGIO SAO VICENTE DE PAULO

7	GAEL RENAN DO NASCIMENTO PEREIRA	07/12/2021	COLEGIO SAO VICENTE DE PAULO	GRUPO 1 - Integral
8	BERNARDO CONSTANCIO	05/07/2021	COLEGIO SAO VICENTE DE PAULO	GRUPO 1 - Integral
9	THEO COUTINHO SARAIVA	17/03/2022	COLEGIO SAO VICENTE DE PAULO	GRUPO 1 - Integral
10	KAIQUE SILVA RECCO	04/10/2021	COLEGIO SAO VICENTE DE PAULO	GRUPO 1 - Integral
11	ARTHUR MARTINS	17/10/2021	COLEGIO SAO VICENTE DE PAULO	GRUPO 1 - Integral
12	BENICIO SANTOS PIPERNO	08/05/2021	COLEGIO SAO VICENTE DE PAULO	GRUPO 1 - Integral
13	THEO SILVA DOS ANJOS	04/11/2021	COLEGIO SAO VICENTE DE PAULO	GRUPO 1 - Integral
14	BENICIO MUNIZ DOS SANTOS	14/03/2022	COLEGIO SAO VICENTE DE PAULO	GRUPO 1 - Integral
15	HEITOR RODRIGUES ALBUQUERQUE	08/12/2021	COLEGIO SAO VICENTE DE PAULO	GRUPO 1 - Integral
<b>GRUPO 2 - Integral</b>				
1	MARIA ELISA OLIVEIRA REZENDE	06/05/2020	COLEGIO SAO VICENTE DE PAULO	GRUPO 2 - Integral
2	SARA SAMPAIO DE OLIVEIRA	27/08/2020	COLEGIO SAO VICENTE DE PAULO	GRUPO 2 - Integral
3	VICTOR HUGO PEDROSO FONTES	06/04/2020	COLEGIO SAO VICENTE DE PAULO	GRUPO 2 - Integral
4	ALICE FERREIRA CONEJERO	04/03/2021	COLEGIO SAO VICENTE DE PAULO	GRUPO 2 - Integral
5	DAVI MIGUEL GANDRA LIMA	24/03/2021	COLEGIO SAO VICENTE DE PAULO	GRUPO 2 - Integral
6	JOAO LUCAS RODRIGUES BARBOSA	24/07/2020	COLEGIO SAO VICENTE DE PAULO	GRUPO 2 - Integral
7	ANTONY CALDEIRA ALVES	22/06/2020	COLEGIO SAO VICENTE DE PAULO	GRUPO 2 - Integral
8	HEITOR CALDEIRA ALVES	22/06/2020	COLEGIO SAO VICENTE DE PAULO	GRUPO 2 - Integral
9	OLIVIA MARIA FERREIRA CLEMENTE DE OLIVEIRA	11/10/2020	COLEGIO SAO VICENTE DE PAULO	GRUPO 2 - Integral
10	YASMIN MARCONDES BISPO	22/07/2020	COLEGIO SAO VICENTE DE PAULO	GRUPO 2 - Integral
11	MARIANA BIGIO DA SILVA	30/01/2021	COLEGIO SAO VICENTE DE PAULO	GRUPO 2 - Integral
12	HEYTOR VINICIUS OLIVEIRA PINTO	16/11/2020	COLEGIO SAO VICENTE DE PAULO	GRUPO 2 - Integral
13	MARIA ISABEL DE LIMA ALMEIDA	03/02/2021	COLEGIO SAO VICENTE DE PAULO	GRUPO 2 - Integral
14	MIGUEL JOSE PACHECO BASTOS	09/10/2020	COLEGIO SAO VICENTE DE PAULO	GRUPO 2 - Integral
15	LAVINIA BORGES MOTA	29/04/2020	COLEGIO SAO VICENTE DE PAULO	GRUPO 2 - Integral
16	MARIA GABRIELY DA SILVA	18/03/2021	COLEGIO SAO VICENTE DE PAULO	GRUPO 2 - Integral
17	LORENZO GABRIELL MIRANDA DE OLIVEIRA	15/01/2021	COLEGIO SAO VICENTE DE PAULO	GRUPO 2 - Integral
18	LORENA SOFIA DA SILVA GENUINO CANDIDO	05/02/2021	COLEGIO SAO VICENTE DE PAULO	GRUPO 2 - Integral

### COLEGIO VIDEIRINHA

<b>BERCARIO 1 - Meio-período: MANHÃ</b>				
1	CLARA CARVALHO SILVEIRA	14/04/2022	COLEGIO VIDEIRINHA	BERCARIO 1 - Meio-período: MANHÃ
<b>GRUPO 1 - Meio-período: MANHÃ</b>				
1	LARA TAFARELLO BELODI	06/11/2021	COLEGIO VIDEIRINHA	GRUPO 1 - Meio-período: MANHÃ
2	GIOVANNA DE SOUZA LIRA	23/10/2021	COLEGIO VIDEIRINHA	GRUPO 1 - Meio-período: MANHÃ
3	BEATRIZ ESCUDEIRO DAVID	02/10/2021	COLEGIO VIDEIRINHA	GRUPO 1 - Meio-período: MANHÃ
4	LUCAS ESCUDEIRO DAVID	02/10/2021	COLEGIO VIDEIRINHA	GRUPO 1 - Meio-período: MANHÃ
<b>GRUPO 1 - Meio-período: TARDE</b>				
1	MURILLO OLIVEIRA CAVALCANTE	21/08/2021	COLEGIO VIDEIRINHA	GRUPO 1 - Meio-período: TARDE
2	JULIA NUNES TRALDI DE OLIVEIRA	03/10/2021	COLEGIO VIDEIRINHA	GRUPO 1 - Meio-período: TARDE
3	MADALENA FRANCO FERREIRA	05/02/2022	COLEGIO VIDEIRINHA	GRUPO 1 - Meio-período: TARDE
4	MARIA EDUARDA NOGUEIRA BIERHALS	16/08/2021	COLEGIO VIDEIRINHA	GRUPO 1 - Meio-período: TARDE
5	MATHIAS HENRIQUE LEAL MOREIRA	24/05/2021	COLEGIO VIDEIRINHA	GRUPO 1 - Meio-período: TARDE
<b>GRUPO 2 - Meio-período: MANHÃ</b>				
1	MATTEO TOSIN SELLAN DOS SANTOS	14/04/2020	COLEGIO VIDEIRINHA	GRUPO 2 - Meio-período: MANHÃ
2	ENRICO CORREIA RODRIGUES DE OLIVEIRA	11/03/2021	COLEGIO VIDEIRINHA	GRUPO 2 - Meio-período: MANHÃ
3	EDUARDO SFORNI PASTORE	18/12/2020	COLEGIO VIDEIRINHA	GRUPO 2 - Meio-período: MANHÃ
4	JOSE CLINI BELINTANI	09/09/2020	COLEGIO VIDEIRINHA	GRUPO 2 - Meio-período: MANHÃ
<b>GRUPO 2 - Meio-período: TARDE</b>				
1	MANUELA NARDO PEGO	23/04/2020	COLEGIO VIDEIRINHA	GRUPO 2 - Meio-período: TARDE





## EDUCAÇÃO

Prefeitura Municipal de Jundiaí

Data: 29/08/2023

AC - Controle Acadêmico

Hora: 09:57:36

Lista de Espera (em ordem de chamada) - Data Corte Considerada: 31/03/2023

### COLEGIO VIDEIRINHA

2	CATARINA MEGIOLARO MEMBRIVE MARTINS	28/08/2020	COLEGIO VIDEIRINHA	GRUPO 2 - Meio-período: TARDE
3	VICENTE HOLLINGER BIONDI	11/11/2020	COLEGIO VIDEIRINHA	GRUPO 2 - Meio-período: TARDE
4	VICTOR HUGO DA SILVA GOMES	16/11/2020	COLEGIO VIDEIRINHA	GRUPO 2 - Meio-período: TARDE

### CRESCER E APRENDER

<b>BERCARIO 1 - Integral</b>				
1	MURILO DE MEDEIROS LEONARDI	01/08/2022	CRESCER E APRENDER	BERCARIO 1 - Integral
<b>GRUPO 1 - Integral</b>				
1	GAEL CILOTO MORAIS	16/05/2021	CRESCER E APRENDER	GRUPO 1 - Integral
2	OTAVIO AUGUSTO PERIN	30/10/2021	CRESCER E APRENDER	GRUPO 1 - Integral
3	GAEL LOPES VIANA ERCOLIN	18/05/2021	CRESCER E APRENDER	GRUPO 1 - Integral
4	BERNARDO CARDOSO MACHADO	16/07/2021	CRESCER E APRENDER	GRUPO 1 - Integral
5	LUNNA APARECIDA ALESSANDRA MICHELIN BELAI	20/08/2021	CRESCER E APRENDER	GRUPO 1 - Integral
6	MAYARA MAYO CANO	02/06/2021	CRESCER E APRENDER	GRUPO 1 - Integral

### CURUMIM

<b>BERCARIO 1 - Integral</b>				
1	MARIA EDUARDA DA SILVA OLIVEIRA	23/04/2022	CURUMIM	BERCARIO 1 - Integral
2	JUAN BASTOS DE SOUSA SANTA RITA	04/05/2022	CURUMIM	BERCARIO 1 - Integral
3	BERNARDO DOS SANTOS AGUIAR	16/01/2023	CURUMIM	BERCARIO 1 - Integral
4	LEVI CARVALHO GALEOTI	06/06/2022	CURUMIM	BERCARIO 1 - Integral
5	HARRY CARDOSO MAGURNO	11/04/2022	CURUMIM	BERCARIO 1 - Integral
6	LEONARDO DOS SANTOS ROSA	06/08/2022	CURUMIM	BERCARIO 1 - Integral
7	ISABELLE CHRISTINE DOS SANTOS ABREU	25/04/2023	CURUMIM	BERCARIO 1 - Integral
8	JOAO PEDRO SILVA	03/04/2023	CURUMIM	BERCARIO 1 - Integral
9	MARIA LUISA SILVA	03/04/2023	CURUMIM	BERCARIO 1 - Integral
<b>GRUPO 1 - Integral</b>				
1	HEITOR DA SILVA DIONISIO	03/03/2022	CURUMIM	GRUPO 1 - Integral
2	DAVI FERRAZ FERRARI	24/03/2022	CURUMIM	GRUPO 1 - Integral
3	LARISSA EMANUELLY PERES GONCALVES	06/11/2021	CURUMIM	GRUPO 1 - Integral
4	LUIZA FONTEBASSO	19/07/2021	CURUMIM	GRUPO 1 - Integral
5	KAIO HENRIQUE BATISTA DA SILVA	13/06/2021	CURUMIM	GRUPO 1 - Integral
6	ANA LIVIA SANTIAGO SANTOS	02/03/2022	CURUMIM	GRUPO 1 - Integral
7	ALICE BERNARDO DINIZ	29/07/2021	CURUMIM	GRUPO 1 - Integral
8	ELISA LUZ VAZ	24/05/2021	CURUMIM	GRUPO 1 - Integral
9	HEYTOR HENRIQUE SILVA LEARDINE	31/12/2021	CURUMIM	GRUPO 1 - Integral
10	MARIA JULIA SILVA	10/02/2022	CURUMIM	GRUPO 1 - Integral

### EDWARD ALEIXO DE PAULA DR EMEB

<b>BERCARIO 1 - Meio-período: TARDE</b>				
1	BERNARDO ANGELO GALVAO DE SOUZA	09/07/2022	EDWARD ALEIXO DE PAULA DR EMEB	BERCARIO 1 - Meio-período: TARDE
2	ISAAC DE ALMEIDA VIANI	23/11/2022	EDWARD ALEIXO DE PAULA DR EMEB	BERCARIO 1 - Meio-período: TARDE
3	GABRIEL DE OLIVEIRA SOARES	24/07/2022	EDWARD ALEIXO DE PAULA DR EMEB	BERCARIO 1 - Meio-período: TARDE
4	RYAN VICTOR SANTOS TIMOTEO	18/11/2022	EDWARD ALEIXO DE PAULA DR EMEB	BERCARIO 1 - Meio-período: TARDE
<b>GRUPO 1 - Meio-período: TARDE</b>				
1	ALICE VERSURI	20/03/2022	EDWARD ALEIXO DE PAULA DR EMEB	GRUPO 1 - Meio-período: TARDE

### ESPACO CRIANCA I

<b>BERCARIO 1 - Integral</b>				
1	GABRIEL FELIPE ALBUQUERQUE MOREIRA	01/04/2022	ESPACO CRIANCA I	BERCARIO 1 - Integral



## EDUCAÇÃO

Prefeitura Municipal de Jundiá

Data: 29/08/2023

AC - Controle Acadêmico

Hora: 09:57:36

Lista de Espera (em ordem de chamada) - Data Corte Considerada: 31/03/2023

### ESPACO CRIANCA I

2	MAYA MACIEL BUSO	25/08/2022	ESPACO CRIANCA I	BERCARIO 1 - Integral
3	RAFAELA LENGER DE SIQUEIRA	07/05/2022	ESPACO CRIANCA I	BERCARIO 1 - Integral
4	BENICIO RODRIGUES ROSA	02/06/2022	ESPACO CRIANCA I	BERCARIO 1 - Integral
5	FLORA NAVARRO GARCIA	05/10/2022	ESPACO CRIANCA I	BERCARIO 1 - Integral
6	JOSUE HENRIQUE VITORINO OLIVEIRA	27/05/2022	ESPACO CRIANCA I	BERCARIO 1 - Integral
7	SARAH BOMFIM REIS	05/05/2022	ESPACO CRIANCA I	BERCARIO 1 - Integral
8	BERNARDO ALMEIDA DA COSTA	27/01/2023	ESPACO CRIANCA I	BERCARIO 1 - Integral
9	BEATRIZ BARBOSA BERTOLDO	04/11/2022	ESPACO CRIANCA I	BERCARIO 1 - Integral
10	RAFAEL VASCONCELOS ANUNCIACAO	29/11/2022	ESPACO CRIANCA I	BERCARIO 1 - Integral
11	LUIGGI ALVARES PEREGRINO	03/02/2023	ESPACO CRIANCA I	BERCARIO 1 - Integral
12	VITORIA MARIA SANTOS	29/06/2022	ESPACO CRIANCA I	BERCARIO 1 - Integral
13	LAVINIA GOUVEIA LIMA	22/11/2022	ESPACO CRIANCA I	BERCARIO 1 - Integral
14	JOAO GUILHERME DE JESUS	27/09/2022	ESPACO CRIANCA I	BERCARIO 1 - Integral
15	ARTHUR ELIAS SILVA	28/09/2022	ESPACO CRIANCA I	BERCARIO 1 - Integral
16	SOFIA MONTAURIOL REIS DE QUEIROZ	21/06/2022	ESPACO CRIANCA I	BERCARIO 1 - Integral
17	KIMBERLY BARROS CAVALCANTE	31/05/2022	ESPACO CRIANCA I	BERCARIO 1 - Integral
18	SEBASTIAN VILAS BOAS SANTOS	29/11/2022	ESPACO CRIANCA I	BERCARIO 1 - Integral
19	EMANUELLY DE MELO RIBEIRO	11/10/2022	ESPACO CRIANCA I	BERCARIO 1 - Integral
20	LUNA RODRIGUES DOS SANTOS	14/02/2023	ESPACO CRIANCA I	BERCARIO 1 - Integral
21	LORENZO BRUNELLI	02/09/2022	ESPACO CRIANCA I	BERCARIO 1 - Integral
22	JOSE ARTHUR ROCHA DA LUZ OLIVEIRA	17/11/2022	ESPACO CRIANCA I	BERCARIO 1 - Integral

### GRUPO 1 - Integral

1	RAFAELA NUNES DA SILVA	21/06/2021	ESPACO CRIANCA I	GRUPO 1 - Integral
2	MIGUEL PEREIRA SILVA	26/06/2021	ESPACO CRIANCA I	GRUPO 1 - Integral
3	LEVI ALVES DE SOUZA	12/11/2021	ESPACO CRIANCA I	GRUPO 1 - Integral
4	ANNA CAROLINA SILVA FERNANDES	22/07/2021	ESPACO CRIANCA I	GRUPO 1 - Integral
5	THEO DE OLIVEIRA DA SILVA SANTANA	07/10/2021	ESPACO CRIANCA I	GRUPO 1 - Integral
6	DOM TEIXEIRA RESENDE	18/12/2021	ESPACO CRIANCA I	GRUPO 1 - Integral
7	RAUL VICTOR ANDRADE VIEIRA	21/01/2022	ESPACO CRIANCA I	GRUPO 1 - Integral
8	ANNA LIZ FRAGA CARVALHO	13/03/2022	ESPACO CRIANCA I	GRUPO 1 - Integral
9	GABRIEL HENRIQUE SILVA	02/06/2021	ESPACO CRIANCA I	GRUPO 1 - Integral
10	ARTHUR DA SILVA PEREIRA	30/06/2021	ESPACO CRIANCA I	GRUPO 1 - Integral
11	ARTHUR GUILHERME DA SILVA ROCHA	27/08/2021	ESPACO CRIANCA I	GRUPO 1 - Integral
12	HENRY CARDOSO GONZALEZ SURITA	25/09/2021	ESPACO CRIANCA I	GRUPO 1 - Integral
13	HEITOR ALMEIDA RAMOS	02/03/2022	ESPACO CRIANCA I	GRUPO 1 - Integral
14	LUKAS DA SILVA COSTA	19/09/2021	ESPACO CRIANCA I	GRUPO 1 - Integral
15	HELOISA VITORIA GONCALVES DE FARIAS	13/12/2021	ESPACO CRIANCA I	GRUPO 1 - Integral

### GRUPO 2 - Integral

1	GUSTAVO COUTINHO GARCIA	01/04/2020	ESPACO CRIANCA I	GRUPO 2 - Integral
2	MIGUEL CAETANO DOS SANTOS	07/02/2021	ESPACO CRIANCA I	GRUPO 2 - Integral

### ESPACO CRIANCA II

#### BERCARIO 1 - Integral

1	GUSTAVO BATISTA	03/05/2022	ESPACO CRIANCA II	BERCARIO 1 - Integral
---	-----------------	------------	-------------------	-----------------------

#### GRUPO 1 - Integral

1	LARISSA LEO VALERIO	25/06/2021	ESPACO CRIANCA II	GRUPO 1 - Integral
2	MATEUS BONANOMI RODRIGUES	28/09/2021	ESPACO CRIANCA II	GRUPO 1 - Integral
3	NATHAN FALCAO DE ALMEIDA	07/07/2021	ESPACO CRIANCA II	GRUPO 1 - Integral
4	BENICIO GABRIEL RODRIGUES DOS SANTOS	24/03/2022	ESPACO CRIANCA II	GRUPO 1 - Integral
5	ISIS HELLENA ESCARAVAJAL FERNANDES	14/03/2022	ESPACO CRIANCA II	GRUPO 1 - Integral



## EDUCAÇÃO

Prefeitura Municipal de Jundiaí

Data: 29/08/2023

AC - Controle Acadêmico

Hora: 09:57:36

Lista de Espera (em ordem de chamada) - Data Corte Considerada: 31/03/2023

### ESPACO CRIANCA II

6	VALENTINA HELENA LUIZ VIEIRA	23/11/2021	ESPACO CRIANCA II	GRUPO 1 - Integral
<b>GRUPO 2 - Integral</b>				
1	LUCAS RAVY DA SILVA	20/04/2020	ESPACO CRIANCA II	GRUPO 2 - Integral

### ESPACO FELIZ

<b>GRUPO 1 - Integral</b>				
1	PIETRO RUEL CORREIA MARTINS	27/04/2021	ESPACO FELIZ	GRUPO 1 - Integral
2	VALENTINA ALVES DOS SANTOS	17/01/2022	ESPACO FELIZ	GRUPO 1 - Integral
3	LUAN VICTOR SINQUE DOS SANTOS	29/01/2022	ESPACO FELIZ	GRUPO 1 - Integral
<b>GRUPO 2 - Integral</b>				
1	LORENNA EMANUELLY SANTOS MATOS	20/05/2020	ESPACO FELIZ	GRUPO 2 - Integral
2	GABRIEL DIAS DA SILVA	26/01/2021	ESPACO FELIZ	GRUPO 2 - Integral
3	MARIA EDUARDA SILVA DOS SANTOS	24/07/2020	ESPACO FELIZ	GRUPO 2 - Integral

### ESPACO LETRADO

<b>BERCARIO 1 - Meio-período: TARDE</b>				
1	CLARA COCATE SERRANO	21/05/2022	ESPACO LETRADO	BERCARIO 1 - Meio-período: TARDE
<b>GRUPO 1 - Meio-período: MANHÃ</b>				
1	LUCAS GABRIEL MENDES DIAS	17/01/2022	ESPACO LETRADO	GRUPO 1 - Meio-período: MANHÃ
<b>GRUPO 2 - Meio-período: MANHÃ</b>				
1	MAITE AZEVEDO	13/01/2021	ESPACO LETRADO	GRUPO 2 - Meio-período: MANHÃ

### FADAS E MAGOS I

<b>GRUPO 2 - Integral</b>				
1	MARIA LAURA MENEGHATTI NUNES	25/02/2021	FADAS E MAGOS I	GRUPO 2 - Integral
2	ANNA CLARA MENEGHATTI NUNES	25/02/2021	FADAS E MAGOS I	GRUPO 2 - Integral
3	LAURA BARBOSA SANTANA	15/05/2020	FADAS E MAGOS I	GRUPO 2 - Integral
4	ANA SOPHIA OLIVEIRA BULHOES	02/06/2020	FADAS E MAGOS I	GRUPO 2 - Integral
<b>GRUPO 2 - Meio-período: TARDE</b>				
1	ARTHUR LEITE RIBEIRO	25/02/2021	FADAS E MAGOS I	GRUPO 2 - Meio-período: TARDE

### FADAS E MAGOS II

<b>BERCARIO 1 - Integral</b>				
1	ALICE LORENA CAVALCANTI DOS SANTOS SILVA	15/04/2022	FADAS E MAGOS II	BERCARIO 1 - Integral
2	LEVY EDUARDO OLIVEIRA DOS SANTOS	23/05/2022	FADAS E MAGOS II	BERCARIO 1 - Integral
3	ALICE OLIVEIRA SILVA	04/10/2022	FADAS E MAGOS II	BERCARIO 1 - Integral
4	RAEL MENDES LEITE	16/05/2022	FADAS E MAGOS II	BERCARIO 1 - Integral
5	SAMUEL LEVI HENRIQUE LEITE	02/12/2022	FADAS E MAGOS II	BERCARIO 1 - Integral
6	YAN LOPES SOUSA	08/02/2023	FADAS E MAGOS II	BERCARIO 1 - Integral
7	BERNARDO CARDOSO FERNANDES SANTOS	29/11/2022	FADAS E MAGOS II	BERCARIO 1 - Integral
8	NOAH SILVA DOS SANTOS	11/07/2022	FADAS E MAGOS II	BERCARIO 1 - Integral
9	GAEL DOMINGUES DAMAS	13/03/2023	FADAS E MAGOS II	BERCARIO 1 - Integral
10	MARIA ALICE FERREIRA DOS SANTOS	17/11/2022	FADAS E MAGOS II	BERCARIO 1 - Integral
11	ARTHUR APRIGIO FURTADO	15/08/2022	FADAS E MAGOS II	BERCARIO 1 - Integral
12	BENICIO HENRIQUE DOMENEGUETI DELGADO	02/03/2023	FADAS E MAGOS II	BERCARIO 1 - Integral
<b>GRUPO 1 - Integral</b>				
1	ANA LAURA SANTOS DA SILVA	12/11/2021	FADAS E MAGOS II	GRUPO 1 - Integral
2	LORENZO ARAUJO LINHARES	23/02/2022	FADAS E MAGOS II	GRUPO 1 - Integral
3	JOAQUIM DE BRITO LEITE	25/02/2022	FADAS E MAGOS II	GRUPO 1 - Integral
4	DERICK KAUAN SOARES RICCARDO	19/08/2021	FADAS E MAGOS II	GRUPO 1 - Integral



## EDUCAÇÃO

Prefeitura Municipal de Jundiá

Data: 29/08/2023

AC - Controle Acadêmico

Hora: 09:57:36

Lista de Espera (em ordem de chamada) - Data Corte Considerada: 31/03/2023

### FADAS E MAGOS II

5	JOAO MIGUEL FREIRE OLIVEIRA	17/05/2021	FADAS E MAGOS II	GRUPO 1 - Integral
6	BRYAN MANACESI RODRIGUES	04/05/2021	FADAS E MAGOS II	GRUPO 1 - Integral
7	SAMUEL AMORIM DA SILVA	09/02/2022	FADAS E MAGOS II	GRUPO 1 - Integral
8	LARA BEATRIZ PEREIRA MOTA	12/02/2022	FADAS E MAGOS II	GRUPO 1 - Integral
9	LEVY VENTURA TERTULINO	23/10/2021	FADAS E MAGOS II	GRUPO 1 - Integral
10	ENZO GABRIEL FERREIRA MARTINS	15/05/2021	FADAS E MAGOS II	GRUPO 1 - Integral
11	ARTHUR SOUZA RODRIGUES	22/06/2021	FADAS E MAGOS II	GRUPO 1 - Integral
12	REBECA CARVALHO LEMOS	10/11/2021	FADAS E MAGOS II	GRUPO 1 - Integral
<b>GRUPO 2 - Integral</b>				
1	AYLA ABREU DE OLIVEIRA	27/08/2020	FADAS E MAGOS II	GRUPO 2 - Integral
2	ESTHER EMANUELLE LOPES MENDES	11/05/2020	FADAS E MAGOS II	GRUPO 2 - Integral
3	NICKOLAS HENRIQUE PIRES DA SILVA	05/03/2021	FADAS E MAGOS II	GRUPO 2 - Integral
4	DAVI ALBORQUETI PINTO	19/02/2021	FADAS E MAGOS II	GRUPO 2 - Integral
5	LIZ SILVA DOS SANTOS	10/08/2020	FADAS E MAGOS II	GRUPO 2 - Integral
6	WALLISON BENJAMIM RODRIGUES FREIRE	25/02/2021	FADAS E MAGOS II	GRUPO 2 - Integral
<b>GRUPO 3 - Integral</b>				
1	ROSIVAN TAVARES DA SOUZA SILVA	06/10/2019	FADAS E MAGOS II	GRUPO 3 - Integral

### FERNANDA DE FAVRE MERBACH PROFA EMEB

<b>BERCARIO 1 - Integral</b>				
1	ENZO MIGUEL OLIVEIRA DA SILVA	02/06/2022	FERNANDA DE FAVRE MERBACH PROFA EM	BERCARIO 1 - Integral
2	MARIA OLIVEIRA DOS SANTOS RAMOS	21/12/2022	FERNANDA DE FAVRE MERBACH PROFA EM	BERCARIO 1 - Integral
3	LUCAS MONTEIRO ANTONIO DE ARAUJO	02/05/2022	FERNANDA DE FAVRE MERBACH PROFA EM	BERCARIO 1 - Integral
4	ISABELA SILVA MELO	03/01/2023	FERNANDA DE FAVRE MERBACH PROFA EM	BERCARIO 1 - Integral
5	LUNA SOUZA DOS SANTOS	07/01/2023	FERNANDA DE FAVRE MERBACH PROFA EM	BERCARIO 1 - Integral
6	ESTHER THEODORO PATELLI	19/12/2022	FERNANDA DE FAVRE MERBACH PROFA EM	BERCARIO 1 - Integral
7	ANTHONY CARLOS DIAS TRAVASSOS	21/02/2023	FERNANDA DE FAVRE MERBACH PROFA EM	BERCARIO 1 - Integral
8	GAEL HENRIQUE DA SILVA PEREIRA DE SOUZA	05/04/2023	FERNANDA DE FAVRE MERBACH PROFA EM	BERCARIO 1 - Integral
9	LUCCA ROQUE INFORCATTI	05/11/2022	FERNANDA DE FAVRE MERBACH PROFA EM	BERCARIO 1 - Integral
10	GIULIANA RODRIGUES CARDOSO	20/12/2022	FERNANDA DE FAVRE MERBACH PROFA EM	BERCARIO 1 - Integral
11	HEITOR VIDOTTI FONTEGALLAND	13/01/2023	FERNANDA DE FAVRE MERBACH PROFA EM	BERCARIO 1 - Integral
12	ELOAH GOES OLIVEIRA	26/05/2023	FERNANDA DE FAVRE MERBACH PROFA EM	BERCARIO 1 - Integral
13	MARIA JULIA DE JESUS ANIBAL CANTANHEDE	21/04/2023	FERNANDA DE FAVRE MERBACH PROFA EM	BERCARIO 1 - Integral
14	ANA LIVIA PEREIRA DA SILVA	19/03/2023	FERNANDA DE FAVRE MERBACH PROFA EM	BERCARIO 1 - Integral
15	CHLOE VIDAL CANAVERDE	20/01/2023	FERNANDA DE FAVRE MERBACH PROFA EM	BERCARIO 1 - Integral
<b>GRUPO 1 - Integral</b>				
1	ASAFE MARIANO ABREU DOS SANTOS	21/06/2021	FERNANDA DE FAVRE MERBACH PROFA EM	GRUPO 1 - Integral
2	VALENTINA DA SILVA DIAS	24/07/2021	FERNANDA DE FAVRE MERBACH PROFA EM	GRUPO 1 - Integral
3	THEO AFONSO TENORIO	15/03/2022	FERNANDA DE FAVRE MERBACH PROFA EM	GRUPO 1 - Integral
4	ANNA JULIA ANDRADE RIBEIRO	03/01/2022	FERNANDA DE FAVRE MERBACH PROFA EM	GRUPO 1 - Integral
5	EMANUELLY SOFIA SOUZA SANTOS	14/12/2021	FERNANDA DE FAVRE MERBACH PROFA EM	GRUPO 1 - Integral
6	CALEBE PEREZ DE OLIVEIRA	18/10/2021	FERNANDA DE FAVRE MERBACH PROFA EM	GRUPO 1 - Integral
7	BIANCA RODRIGUES DOS SANTOS	05/05/2021	FERNANDA DE FAVRE MERBACH PROFA EM	GRUPO 1 - Integral
8	MIGUEL OLIVEIRA ESPIRITO SANTO	16/12/2021	FERNANDA DE FAVRE MERBACH PROFA EM	GRUPO 1 - Integral
9	JOAO MIGUEL ALVIM DE OLIVEIRA	28/08/2021	FERNANDA DE FAVRE MERBACH PROFA EM	GRUPO 1 - Integral
10	GAEL ROQUE INFORCATTI	10/10/2021	FERNANDA DE FAVRE MERBACH PROFA EM	GRUPO 1 - Integral
11	PIETRO TOJAL FARIAS SANTANA	24/03/2022	FERNANDA DE FAVRE MERBACH PROFA EM	GRUPO 1 - Integral
<b>GRUPO 2 - Integral</b>				
1	MARIA LAURA SILVA SANTOS	03/09/2020	FERNANDA DE FAVRE MERBACH PROFA EM	GRUPO 2 - Integral
2	LARA VITORIA LIMA MASSUCATO	12/07/2020	FERNANDA DE FAVRE MERBACH PROFA EM	GRUPO 2 - Integral



**EDUCAÇÃO**

Prefeitura Municipal de Jundiaí

Data: 29/08/2023

AC - Controle Acadêmico

Hora: 09:57:36

Lista de Espera (em ordem de chamada) - Data Corte Considerada: 31/03/2023

**FERNANDA DE FAVRE MERBACH PROFA EMEB**

3	ANA VITORIA DA SILVA FERREIRA	07/03/2021	FERNANDA DE FAVRE MERBACH PROFA EM	GRUPO 2 - Integral
4	GAEL ALMEIDA DA SILVA	16/03/2021	FERNANDA DE FAVRE MERBACH PROFA EM	GRUPO 2 - Integral
5	MATHEUS GUILHERME DA SILVA SANTOS	10/01/2021	FERNANDA DE FAVRE MERBACH PROFA EM	GRUPO 2 - Integral
6	ARTHUR GALATTI DE OLIVEIRA	22/05/2020	FERNANDA DE FAVRE MERBACH PROFA EM	GRUPO 2 - Integral
7	JULIA BARBOSA SOARES	08/02/2021	FERNANDA DE FAVRE MERBACH PROFA EM	GRUPO 2 - Integral
8	MIGUEL RODRIGUES CARDOSO	18/03/2021	FERNANDA DE FAVRE MERBACH PROFA EM	GRUPO 2 - Integral

**FUTURA**

<b>BERCARIO 1 - Integral</b>				
1	VICENTE FERRARI GOBBO RUBIO	09/06/2022	FUTURA	BERCARIO 1 - Integral
2	ANGELO CHIARADIA TOMIOSSO	12/06/2022	FUTURA	BERCARIO 1 - Integral
3	DAVI MIGUEL MORENO BARROS MANHANI	28/07/2022	FUTURA	BERCARIO 1 - Integral
4	PIETRA VALENTINA SANTANA SOARES	14/06/2022	FUTURA	BERCARIO 1 - Integral
5	LUIZ EDUARDO FERRAZ SANCHES	11/12/2022	FUTURA	BERCARIO 1 - Integral
6	DAVI LUIS FUMACHE CAPATI	29/12/2022	FUTURA	BERCARIO 1 - Integral
7	THEO MASSELA FERNANDES	19/12/2022	FUTURA	BERCARIO 1 - Integral
8	LUCCA HENRRY LOPES TAVARES	17/09/2022	FUTURA	BERCARIO 1 - Integral
9	NOAH FELIX DA SILVA SIMOES	27/11/2022	FUTURA	BERCARIO 1 - Integral
10	YAN DE BRITO ALVES VIEIRA	23/04/2023	FUTURA	BERCARIO 1 - Integral
11	PEDRO MATOS JACINTO	19/01/2023	FUTURA	BERCARIO 1 - Integral
<b>GRUPO 1 - Integral</b>				
1	PIETRO DA CRUZ MELO ROLDAO	08/04/2021	FUTURA	GRUPO 1 - Integral
2	ANTHONY SOUZA DE BRITO	01/09/2021	FUTURA	GRUPO 1 - Integral
3	NICOLAS CAMPOS BATISTA	08/07/2021	FUTURA	GRUPO 1 - Integral
4	ALICE SILVESTRE PAVAM	15/02/2022	FUTURA	GRUPO 1 - Integral
5	LUIZA SILVESTRE PAVAM	15/02/2022	FUTURA	GRUPO 1 - Integral
6	LUNA DE CARVALHO DUARTE	22/03/2022	FUTURA	GRUPO 1 - Integral
7	DAVI BELARMINO MARTINS	23/11/2021	FUTURA	GRUPO 1 - Integral
8	VICENTE GONCALO LEITE	28/01/2022	FUTURA	GRUPO 1 - Integral
9	KAONI SANTANA CEGLIO	29/12/2021	FUTURA	GRUPO 1 - Integral
10	DAVI SETUBAL RODRIGUES	27/10/2021	FUTURA	GRUPO 1 - Integral
11	MATTEO VENDRAMIN CIPOLLETTA	21/03/2022	FUTURA	GRUPO 1 - Integral
12	ENZO POSSAN DO CANTO	19/10/2021	FUTURA	GRUPO 1 - Integral
<b>GRUPO 2 - Integral</b>				
1	CATARINA DE LIMA LONGARAY	13/11/2020	FUTURA	GRUPO 2 - Integral
2	LUIGI DEMATTE	09/02/2021	FUTURA	GRUPO 2 - Integral

**GIORDANO BRUNO**

<b>BERCARIO 1 - Integral</b>				
1	RAFAEL SERAPHIM BATISTA BUENO	18/06/2022	GIORDANO BRUNO	BERCARIO 1 - Integral
2	MANUELA FARIA BUSSELE	25/10/2022	GIORDANO BRUNO	BERCARIO 1 - Integral
3	ARTHUR HENRIQUE JOSE CESARINO	08/08/2022	GIORDANO BRUNO	BERCARIO 1 - Integral
4	LIVIA GABRIELA TORESIN CARNEIRO	20/01/2023	GIORDANO BRUNO	BERCARIO 1 - Integral
5	SELENE BRAGANHOLA BARBOSA SANTOS	06/03/2023	GIORDANO BRUNO	BERCARIO 1 - Integral
6	BRYAN LUCCA SANTANA	18/08/2022	GIORDANO BRUNO	BERCARIO 1 - Integral
7	YASMIN SANTOS DE JESUS	01/03/2023	GIORDANO BRUNO	BERCARIO 1 - Integral
8	HENDRICK LORENZO CARVALHO SILVA	06/04/2023	GIORDANO BRUNO	BERCARIO 1 - Integral
9	HELENA BASTOS DOS SANTOS	31/07/2022	GIORDANO BRUNO	BERCARIO 1 - Integral
10	MIGUEL LIMA NISHIMURA	15/12/2022	GIORDANO BRUNO	BERCARIO 1 - Integral
<b>GRUPO 1 - Integral</b>				



## EDUCAÇÃO

Prefeitura Municipal de Jundiá

Data: 29/08/2023

AC - Controle Acadêmico

Hora: 09:57:36

Lista de Espera (em ordem de chamada) - Data Corte Considerada: 31/03/2023

### GIORDANO BRUNO

1	HELOISA ARDITO LIMA	12/07/2021	GIORDANO BRUNO	GRUPO 1 - Integral
2	ISABELLA FILIPINI REIS	30/09/2021	GIORDANO BRUNO	GRUPO 1 - Integral

### HILDA MARIA ALVES PASCHOALOTTO PROFA EMEB

BERCARIO 1 - Integral				
1	STEPHANY ELOISA BRITO OLIVEIRA MENDES	01/07/2022	HILDA MARIA ALVES PASCHOALOTTO PROF	BERCARIO 1 - Integral
BERCARIO 1 - Meio-período: TARDE				
1	GAEL LEVI ALMEIDA GERALDO	04/09/2022	HILDA MARIA ALVES PASCHOALOTTO PROF	BERCARIO 1 - Meio-período: TARDE
2	GAELL BATISTA DE OLIVEIRA	24/05/2022	HILDA MARIA ALVES PASCHOALOTTO PROF	BERCARIO 1 - Meio-período: TARDE
3	VINICIUS SOUZA MENDEL	31/10/2022	HILDA MARIA ALVES PASCHOALOTTO PROF	BERCARIO 1 - Meio-período: TARDE
4	SOPHIA MENDES LIMA	13/02/2023	HILDA MARIA ALVES PASCHOALOTTO PROF	BERCARIO 1 - Meio-período: TARDE
5	HENRY MARINHO BISPO	29/08/2022	HILDA MARIA ALVES PASCHOALOTTO PROF	BERCARIO 1 - Meio-período: TARDE
GRUPO 1 - Integral				
1	ARTHUR BERNARDO PINTO	23/04/2021	HILDA MARIA ALVES PASCHOALOTTO PROF	GRUPO 1 - Integral
2	LAURA EMANUELLY GOMES	05/05/2021	HILDA MARIA ALVES PASCHOALOTTO PROF	GRUPO 1 - Integral
3	MANUELA LIMA CARVALHO	10/01/2022	HILDA MARIA ALVES PASCHOALOTTO PROF	GRUPO 1 - Integral
4	SAMUEL RODRIGUES BATISTA	09/03/2022	HILDA MARIA ALVES PASCHOALOTTO PROF	GRUPO 1 - Integral
5	ALESSANDRA FERREIRA SILVA	30/06/2021	HILDA MARIA ALVES PASCHOALOTTO PROF	GRUPO 1 - Integral
6	VALENTINA VINCOLETTI POLLI	19/01/2022	HILDA MARIA ALVES PASCHOALOTTO PROF	GRUPO 1 - Integral
7	JULIA VITORIA DE ABREU	19/06/2021	HILDA MARIA ALVES PASCHOALOTTO PROF	GRUPO 1 - Integral
8	MARIA RODRIGUES ALVES	30/06/2021	HILDA MARIA ALVES PASCHOALOTTO PROF	GRUPO 1 - Integral
9	MARIA ALICE DA CRUZ PEREIRA	05/03/2022	HILDA MARIA ALVES PASCHOALOTTO PROF	GRUPO 1 - Integral
10	GABRIEL DA SILVA CARVALHO	10/03/2022	HILDA MARIA ALVES PASCHOALOTTO PROF	GRUPO 1 - Integral
11	GAEL HEITOR DA SILVA ROCHA	21/12/2021	HILDA MARIA ALVES PASCHOALOTTO PROF	GRUPO 1 - Integral
12	RAFAEL RODRIGUES DA LUZ	25/03/2022	HILDA MARIA ALVES PASCHOALOTTO PROF	GRUPO 1 - Integral
13	LORENZO SOUZA DE CASTRO	19/04/2021	HILDA MARIA ALVES PASCHOALOTTO PROF	GRUPO 1 - Integral
14	MARIA ALICE DA SILVA GONCALO	18/07/2021	HILDA MARIA ALVES PASCHOALOTTO PROF	GRUPO 1 - Integral
15	ANTHONY MIGUEL DE SOUZA RAMOS	28/04/2021	HILDA MARIA ALVES PASCHOALOTTO PROF	GRUPO 1 - Integral
16	LUCAS FERNANDES PIPERNO	21/05/2021	HILDA MARIA ALVES PASCHOALOTTO PROF	GRUPO 1 - Integral
17	RAFAEL MIURIM RODRIGUES	15/07/2021	HILDA MARIA ALVES PASCHOALOTTO PROF	GRUPO 1 - Integral
GRUPO 2 - Integral				
1	HENRY MIGUEL FERREIRA LIRA	21/06/2020	HILDA MARIA ALVES PASCHOALOTTO PROF	GRUPO 2 - Integral

### IMAGINARIO KIDS

BERCARIO 1 - Integral				
1	CLARA LUNA RIBEIRO PADILHA BORIM	15/04/2022	IMAGINARIO KIDS	BERCARIO 1 - Integral
2	LOURDES MARIA CESTAROLLI DE MOURA	06/04/2022	IMAGINARIO KIDS	BERCARIO 1 - Integral
3	ANALICE OLIVEIRA BERTO	09/04/2022	IMAGINARIO KIDS	BERCARIO 1 - Integral
4	LIVIA MARIA FERREIRA DE OLIVEIRA	29/06/2022	IMAGINARIO KIDS	BERCARIO 1 - Integral
5	STELLA LOPES ZACARATTO	08/09/2022	IMAGINARIO KIDS	BERCARIO 1 - Integral
6	ANTONELLA HELENA MELOTO AMORIM	15/07/2022	IMAGINARIO KIDS	BERCARIO 1 - Integral
7	LEONARDO BERNARDO DOS SANTOS	26/10/2022	IMAGINARIO KIDS	BERCARIO 1 - Integral
8	LORENZO PESCUA MARQUES	02/01/2023	IMAGINARIO KIDS	BERCARIO 1 - Integral
9	RAFAEL RIBEIRO VICIOLI	31/01/2023	IMAGINARIO KIDS	BERCARIO 1 - Integral
10	MAURICIO PASQUINI DE ASSIS	01/12/2022	IMAGINARIO KIDS	BERCARIO 1 - Integral
11	ANTONELLA AVELANEDA PISTONI MUTERLE	08/04/2022	IMAGINARIO KIDS	BERCARIO 1 - Integral
12	BENJAMIM ALVES DE PAULA	23/01/2023	IMAGINARIO KIDS	BERCARIO 1 - Integral
13	CATHARINA LOPES BORGONOV	24/10/2022	IMAGINARIO KIDS	BERCARIO 1 - Integral
14	SAMUEL HONORATO BARRETO SILVA	08/09/2022	IMAGINARIO KIDS	BERCARIO 1 - Integral
15	VICTOR LEVI DOS SANTOS OLIVEIRA MASSA	04/11/2022	IMAGINARIO KIDS	BERCARIO 1 - Integral



## EDUCAÇÃO

Prefeitura Municipal de Jundiaí

Data: 29/08/2023

AC - Controle Acadêmico

Hora: 09:57:36

Lista de Espera (em ordem de chamada) - Data Corte Considerada: 31/03/2023

### IMAGINARIO KIDS

16	RYAN GUSTAVO QUINTINO	07/04/2022	IMAGINARIO KIDS	BERCARIO 1 - Integral
<b>GRUPO 1 - Integral</b>				
1	LIAM SILVA LIMA	12/10/2021	IMAGINARIO KIDS	GRUPO 1 - Integral
2	ANTHONY FERNANDES DE OLIVEIRA	05/04/2021	IMAGINARIO KIDS	GRUPO 1 - Integral
3	ENZO GABRIEL SILVA DOS SANTOS	28/07/2021	IMAGINARIO KIDS	GRUPO 1 - Integral
4	LEONARDO REVERTE MOREIRA	07/09/2021	IMAGINARIO KIDS	GRUPO 1 - Integral
5	THOMAS GONCALVES GUIMARAES	17/08/2021	IMAGINARIO KIDS	GRUPO 1 - Integral
6	THIAGO MONTEIRO DIAS	23/08/2021	IMAGINARIO KIDS	GRUPO 1 - Integral
7	HELENA LIMA BRITTO	17/03/2022	IMAGINARIO KIDS	GRUPO 1 - Integral
8	HELENA MINERVINO CAMPOS	01/01/2022	IMAGINARIO KIDS	GRUPO 1 - Integral
9	GUSTAVO KALINOWSKI MORITA	09/05/2021	IMAGINARIO KIDS	GRUPO 1 - Integral
<b>GRUPO 2 - Integral</b>				
1	MIGUEL SIMIONATTO LOMBARDI	05/06/2020	IMAGINARIO KIDS	GRUPO 2 - Integral
2	MIGUEL YAN DE SOUSA SILVA	24/03/2021	IMAGINARIO KIDS	GRUPO 2 - Integral
3	LARA CHAMONE LOUREIRO	16/06/2020	IMAGINARIO KIDS	GRUPO 2 - Integral

### JOAO FERNANDES NETO PROFESSOR EMEB

<b>BERCARIO 1 - Integral</b>				
1	THAYLLER GUILHERME BENTO DE CARVALHO	23/08/2022	JOAO FERNANDES NETO PROFESSOR EMEB	BERCARIO 1 - Integral
2	AGNES TERASAKA SOUZA	23/06/2022	JOAO FERNANDES NETO PROFESSOR EMEB	BERCARIO 1 - Integral
3	RAVI HENRIQUE MARTINS	10/10/2022	JOAO FERNANDES NETO PROFESSOR EMEB	BERCARIO 1 - Integral
4	ARTHUR FERREIRA DA SILVA	09/04/2022	JOAO FERNANDES NETO PROFESSOR EMEB	BERCARIO 1 - Integral
5	ISAAC DE PAULA AMANCIO	28/06/2022	JOAO FERNANDES NETO PROFESSOR EMEB	BERCARIO 1 - Integral
6	LORENZO DE PAULA AMANCIO	28/06/2022	JOAO FERNANDES NETO PROFESSOR EMEB	BERCARIO 1 - Integral
7	HELENA SANTOS BARROS	13/04/2022	JOAO FERNANDES NETO PROFESSOR EMEB	BERCARIO 1 - Integral
8	ESTER ALVES DE ALMEIDA	29/09/2022	JOAO FERNANDES NETO PROFESSOR EMEB	BERCARIO 1 - Integral
9	MARIA EDUARDA LIMA PACE	12/12/2022	JOAO FERNANDES NETO PROFESSOR EMEB	BERCARIO 1 - Integral
10	ELENA NUNES DOS SANTOS SIMOES	24/10/2022	JOAO FERNANDES NETO PROFESSOR EMEB	BERCARIO 1 - Integral
11	RAUL ROCHA SANTOS	12/11/2022	JOAO FERNANDES NETO PROFESSOR EMEB	BERCARIO 1 - Integral
12	ANDREW WILLIAN PERROUD DE CASTRO	07/05/2022	JOAO FERNANDES NETO PROFESSOR EMEB	BERCARIO 1 - Integral
13	MARIA ALICE CIRINO DA SILVA	07/07/2022	JOAO FERNANDES NETO PROFESSOR EMEB	BERCARIO 1 - Integral
14	MATHEUS DURAN DOS SANTOS	15/06/2022	JOAO FERNANDES NETO PROFESSOR EMEB	BERCARIO 1 - Integral
15	REBECA GIOVANNA MOTA ALVES	11/08/2022	JOAO FERNANDES NETO PROFESSOR EMEB	BERCARIO 1 - Integral
16	ALLANA OLIVEIRA DOS SANTOS	13/04/2022	JOAO FERNANDES NETO PROFESSOR EMEB	BERCARIO 1 - Integral
17	MIGUEL OLIVEIRA DOS SANTOS	09/01/2023	JOAO FERNANDES NETO PROFESSOR EMEB	BERCARIO 1 - Integral
18	DAVI HENRIQUE SILVA	03/04/2023	JOAO FERNANDES NETO PROFESSOR EMEB	BERCARIO 1 - Integral
19	MAYA BRANDINI ALBINO	09/06/2022	JOAO FERNANDES NETO PROFESSOR EMEB	BERCARIO 1 - Integral
20	BIANCA GATTO DOS SANTOS	02/06/2022	JOAO FERNANDES NETO PROFESSOR EMEB	BERCARIO 1 - Integral
21	ISIS ELENA SERIGATO ELEUTERIO	12/03/2023	JOAO FERNANDES NETO PROFESSOR EMEB	BERCARIO 1 - Integral
22	GUSTAVO NASCIMENTO JORGE	07/02/2023	JOAO FERNANDES NETO PROFESSOR EMEB	BERCARIO 1 - Integral
23	AYLLA DE SOUSA RODRIGUES	28/08/2022	JOAO FERNANDES NETO PROFESSOR EMEB	BERCARIO 1 - Integral
24	CRISTHIAN GABRIEL PEREIRA BEZERRA	28/07/2022	JOAO FERNANDES NETO PROFESSOR EMEB	BERCARIO 1 - Integral
25	ISAQUE SILVA DE CARVALHO	03/09/2022	JOAO FERNANDES NETO PROFESSOR EMEB	BERCARIO 1 - Integral
26	HELENA FERREIRA DE OLIVEIRA	13/02/2023	JOAO FERNANDES NETO PROFESSOR EMEB	BERCARIO 1 - Integral
27	ARTHUR GABRIEL OLIVEIRA TOME	03/05/2022	JOAO FERNANDES NETO PROFESSOR EMEB	BERCARIO 1 - Integral
28	MICHAEL RODRIGUES CANTONI	29/08/2022	JOAO FERNANDES NETO PROFESSOR EMEB	BERCARIO 1 - Integral
29	BENJAMIM SENA BORGES	01/12/2022	JOAO FERNANDES NETO PROFESSOR EMEB	BERCARIO 1 - Integral
<b>GRUPO 1 - Integral</b>				
1	ELIAS MIGUEL RODRIGUES GONCALVES	15/06/2021	JOAO FERNANDES NETO PROFESSOR EMEB	GRUPO 1 - Integral
2	ISADORA MARIA PIRES DOS SANTOS	21/05/2021	JOAO FERNANDES NETO PROFESSOR EMEB	GRUPO 1 - Integral
3	AYLLA SOPHIA VIEIRA DAVID	06/02/2022	JOAO FERNANDES NETO PROFESSOR EMEB	GRUPO 1 - Integral



**EDUCAÇÃO**

Prefeitura Municipal de Jundiaí

Data: 29/08/2023

AC - Controle Acadêmico

Hora: 09:57:36

Lista de Espera (em ordem de chamada) - Data Corte Considerada: 31/03/2023

**JOAO FERNANDES NETO PROFESSOR EMEB**

4	LORENA VITORIA VIEIRA FERREIRA	20/02/2022	JOAO FERNANDES NETO PROFESSOR EMEB	GRUPO 1 - Integral
5	BRENDA VITORIA CAMARGO DE SOUSA	23/02/2022	JOAO FERNANDES NETO PROFESSOR EMEB	GRUPO 1 - Integral
6	ISAAC OLIVEIRA COSTA	23/07/2021	JOAO FERNANDES NETO PROFESSOR EMEB	GRUPO 1 - Integral
7	ROMANA DE PAULA SEGATTO	29/01/2022	JOAO FERNANDES NETO PROFESSOR EMEB	GRUPO 1 - Integral
8	ALICE ISABELLE SOUSA REIS	27/12/2021	JOAO FERNANDES NETO PROFESSOR EMEB	GRUPO 1 - Integral
9	THALITA MARIA LOPES AVAREZ	29/12/2021	JOAO FERNANDES NETO PROFESSOR EMEB	GRUPO 1 - Integral
10	RAVY MIGUEL MARTINS CARDOSO	28/03/2022	JOAO FERNANDES NETO PROFESSOR EMEB	GRUPO 1 - Integral
11	ISIS HELOA SOARES APARECIDO	01/01/2022	JOAO FERNANDES NETO PROFESSOR EMEB	GRUPO 1 - Integral
12	ANA CLARA DOS SANTOS	18/09/2021	JOAO FERNANDES NETO PROFESSOR EMEB	GRUPO 1 - Integral
13	MANUELLY OLIVEIRA DA SILVA	09/02/2022	JOAO FERNANDES NETO PROFESSOR EMEB	GRUPO 1 - Integral
14	ELISA RIBEIRO ROCHA DE OLIVEIRA	18/11/2021	JOAO FERNANDES NETO PROFESSOR EMEB	GRUPO 1 - Integral
15	GAEL FELIX DIAS	08/02/2022	JOAO FERNANDES NETO PROFESSOR EMEB	GRUPO 1 - Integral
16	ARTHUR FELIPE SOARES	21/12/2021	JOAO FERNANDES NETO PROFESSOR EMEB	GRUPO 1 - Integral
17	DAVI SCABIO BAPTISTA	17/07/2021	JOAO FERNANDES NETO PROFESSOR EMEB	GRUPO 1 - Integral
18	BEATRIZ CANDIDO BORALI	29/10/2021	JOAO FERNANDES NETO PROFESSOR EMEB	GRUPO 1 - Integral
19	ARTHUR PICOLI DOS SANTOS	03/06/2021	JOAO FERNANDES NETO PROFESSOR EMEB	GRUPO 1 - Integral
20	ISABELLA MOREIRA MARTELLI	25/02/2022	JOAO FERNANDES NETO PROFESSOR EMEB	GRUPO 1 - Integral
21	MIGUEL KOHLER FAUSTINO	09/09/2021	JOAO FERNANDES NETO PROFESSOR EMEB	GRUPO 1 - Integral
22	MARCELO SOUZA DIAS	23/06/2021	JOAO FERNANDES NETO PROFESSOR EMEB	GRUPO 1 - Integral
23	JULIA ALMEIDA DE ABREU	29/01/2022	JOAO FERNANDES NETO PROFESSOR EMEB	GRUPO 1 - Integral
24	GIOVANNA SILVA DE MORAES	10/05/2021	JOAO FERNANDES NETO PROFESSOR EMEB	GRUPO 1 - Integral
25	RAFAEL PINHEIRO RODRIGUES	24/02/2022	JOAO FERNANDES NETO PROFESSOR EMEB	GRUPO 1 - Integral
<b>GRUPO 2 - Integral</b>				
1	CLARA CECILE DOS SANTOS ALMEIDA	20/09/2020	JOAO FERNANDES NETO PROFESSOR EMEB	GRUPO 2 - Integral
2	DANILO HENRIQUE MOTA FRANCO CADENAS	04/10/2020	JOAO FERNANDES NETO PROFESSOR EMEB	GRUPO 2 - Integral
3	FELIX RAJCA FERREIRA	30/01/2021	JOAO FERNANDES NETO PROFESSOR EMEB	GRUPO 2 - Integral
4	BRAYAN ISAQUE CARDOSO DE MELO	14/09/2020	JOAO FERNANDES NETO PROFESSOR EMEB	GRUPO 2 - Integral
5	FERNANDO HENRIQUE DA SILVA GONCALVES	26/12/2020	JOAO FERNANDES NETO PROFESSOR EMEB	GRUPO 2 - Integral
6	LARA MIGUEL	18/02/2021	JOAO FERNANDES NETO PROFESSOR EMEB	GRUPO 2 - Integral
7	HELENA PRANDINI SILVA	28/09/2020	JOAO FERNANDES NETO PROFESSOR EMEB	GRUPO 2 - Integral
8	CASSIA MAYRA PARACAMPOS DA SILVA	17/05/2020	JOAO FERNANDES NETO PROFESSOR EMEB	GRUPO 2 - Integral

**JUJUKINHA I**

<b>BERCARIO 1 - Integral</b>				
1	ANA GRAZIELE NASCIMENTO DOS SANTOS	06/09/2022	JUJUKINHA I	BERCARIO 1 - Integral
2	HEITOR LIMA DE SOUSA	09/08/2022	JUJUKINHA I	BERCARIO 1 - Integral
3	MARIA FERNANDA ROCHA GALVAO	25/01/2023	JUJUKINHA I	BERCARIO 1 - Integral
4	LAURA LIZ SANTOS FERREIRA	12/12/2022	JUJUKINHA I	BERCARIO 1 - Integral
5	HELOISA SOARES DE OLIVEIRA	26/08/2022	JUJUKINHA I	BERCARIO 1 - Integral
6	GAEL NOVAES DE PAULA	05/06/2022	JUJUKINHA I	BERCARIO 1 - Integral
7	MARIA LETICIA ALMEIDA GOMES	05/09/2022	JUJUKINHA I	BERCARIO 1 - Integral
8	AIMEE LETICIA NEGREIROS DA SILVA	28/10/2022	JUJUKINHA I	BERCARIO 1 - Integral
9	HEITOR GONDIN LEO BAUER	19/09/2022	JUJUKINHA I	BERCARIO 1 - Integral
10	LAURA DA SILVA MARTINS	06/03/2023	JUJUKINHA I	BERCARIO 1 - Integral
11	ANTONELLA VITORIA MACHADO SILVERIO	01/11/2022	JUJUKINHA I	BERCARIO 1 - Integral
<b>GRUPO 1 - Integral</b>				
1	EMANUELLE DOS SANTOS SANTANA	05/09/2021	JUJUKINHA I	GRUPO 1 - Integral
2	ANA JULIA DE FARIAS MACEDO	14/12/2021	JUJUKINHA I	GRUPO 1 - Integral
3	ELISA RODRIGUES MELO	28/05/2021	JUJUKINHA I	GRUPO 1 - Integral
4	LUNA SABINO DE OLIVEIRA	13/03/2022	JUJUKINHA I	GRUPO 1 - Integral





## EDUCAÇÃO

Prefeitura Municipal de Jundiaí

Data: 29/08/2023

AC - Controle Acadêmico

Hora: 09:57:36

Lista de Espera (em ordem de chamada) - Data Corte Considerada: 31/03/2023

### JUJUKINHA I

5	BRYAN MARTELI LOURENCO	15/07/2021	JUJUKINHA I	GRUPO 1 - Integral
6	DAVI SOUZA SOUTO	26/07/2021	JUJUKINHA I	GRUPO 1 - Integral
7	LUCA DE SOUZA PIEROBOM	20/03/2022	JUJUKINHA I	GRUPO 1 - Integral
<b>GRUPO 2 - Integral</b>				
1	BRAYAN GABRIEL GONCALVES SILVEIRA	04/04/2020	JUJUKINHA I	GRUPO 2 - Integral
2	CECILIA SILVA RODRIGUES	01/03/2021	JUJUKINHA I	GRUPO 2 - Integral
3	ENZO GABRIEL NASCIMENTO DOS SANTOS	15/09/2020	JUJUKINHA I	GRUPO 2 - Integral
4	ISAAC FILIPE LOPES DOS SANTOS	01/10/2020	JUJUKINHA I	GRUPO 2 - Integral
5	BEATRIZ MENEZES CARVALHO	16/01/2021	JUJUKINHA I	GRUPO 2 - Integral
6	THAYLLA MARIA DOS SANTOS FERREIRA	19/04/2020	JUJUKINHA I	GRUPO 2 - Integral
7	MARCELLA DA SILVA MENDES	11/08/2020	JUJUKINHA I	GRUPO 2 - Integral

### JUJUKINHA II

<b>BERCARIO 1 - Integral</b>				
1	NATALIE SOARES MONTEIRO	12/05/2022	JUJUKINHA II	BERCARIO 1 - Integral
2	ENZO GABRIEL MOURA PAULO	15/05/2022	JUJUKINHA II	BERCARIO 1 - Integral
3	MARIA ALICE MORASSUTTI VISNADI	06/01/2023	JUJUKINHA II	BERCARIO 1 - Integral
4	MARIA HELENA DE OLIVEIRA ARAUJO	16/02/2023	JUJUKINHA II	BERCARIO 1 - Integral
5	VALENTIN DA SILVA PINATTI	22/12/2022	JUJUKINHA II	BERCARIO 1 - Integral
6	ESTHER JEOVANNA OLIVEIRA	08/01/2023	JUJUKINHA II	BERCARIO 1 - Integral
7	MIGUEL COSTA AMARAL DA SILVA	08/11/2022	JUJUKINHA II	BERCARIO 1 - Integral
8	LAURA DE SOUSA FERRAZ	01/04/2022	JUJUKINHA II	BERCARIO 1 - Integral
9	LAVINIA DE SOUSA FERRAZ	01/04/2022	JUJUKINHA II	BERCARIO 1 - Integral
10	MARINA SILVA SANTANA	09/02/2023	JUJUKINHA II	BERCARIO 1 - Integral
11	GUILHERME DE SA DIAS	07/02/2023	JUJUKINHA II	BERCARIO 1 - Integral
12	REBECCA CANDIDO ALVES	05/11/2022	JUJUKINHA II	BERCARIO 1 - Integral
<b>GRUPO 1 - Integral</b>				
1	STELLA RODRIGUES DURANT	04/10/2021	JUJUKINHA II	GRUPO 1 - Integral
2	MANUELLA FERREIRA DA SILVA	17/03/2022	JUJUKINHA II	GRUPO 1 - Integral
3	GAEL BARBIERI GARCIA SOARES	02/04/2021	JUJUKINHA II	GRUPO 1 - Integral
4	KEISHA ATHIS NOEL	20/10/2021	JUJUKINHA II	GRUPO 1 - Integral
5	ISIS VICTORIA ALMEIDA DOS SANTOS	24/07/2021	JUJUKINHA II	GRUPO 1 - Integral
6	RAVI STATUTI GIL	24/12/2021	JUJUKINHA II	GRUPO 1 - Integral
7	ELOAH ALVES VIANA	28/05/2021	JUJUKINHA II	GRUPO 1 - Integral
8	PETERSON MACHADO LIMA	19/12/2021	JUJUKINHA II	GRUPO 1 - Integral
<b>GRUPO 2 - Integral</b>				
1	NOAH DOS SANTOS CRUZ	18/01/2021	JUJUKINHA II	GRUPO 2 - Integral
2	RAFAELLY PEREIRA SALES	13/06/2020	JUJUKINHA II	GRUPO 2 - Integral
3	WENDDY LIZ RODRIGUES DO NASCIMENTO	17/02/2021	JUJUKINHA II	GRUPO 2 - Integral
4	LIZ LADEIA TAVARES	10/10/2020	JUJUKINHA II	GRUPO 2 - Integral

### JUJUKINHA III

<b>BERCARIO 1 - Meio-período: MANHÃ</b>				
1	MATHEO THOMAZ SILVA DARIANO	09/08/2022	JUJUKINHA III	BERCARIO 1 - Meio-período: MANHÃ
<b>BERCARIO 1 - Meio-período: TARDE</b>				
1	BERNARDO GOMES VIEIRA	11/05/2022	JUJUKINHA III	BERCARIO 1 - Meio-período: TARDE
2	EDUARDO GAEL DE MORAES RIBEIRO	30/04/2022	JUJUKINHA III	BERCARIO 1 - Meio-período: TARDE

### KINGS KIDS

<b>BERCARIO 1 - Integral</b>				
------------------------------	--	--	--	--



## EDUCAÇÃO

Prefeitura Municipal de Jundiaí

Data: 29/08/2023

AC - Controle Acadêmico

Hora: 09:57:36

Lista de Espera (em ordem de chamada) - Data Corte Considerada: 31/03/2023

### KINGS KIDS

1	JOAO MIGUEL BIASI SIQUEIRA	07/05/2022	KINGS KIDS	BERCARIO 1 - Integral
2	HELENA TAVARES LOPES REIS	07/07/2022	KINGS KIDS	BERCARIO 1 - Integral
3	BRUNO OLIVEIRA LAMAS	10/09/2022	KINGS KIDS	BERCARIO 1 - Integral
4	MARIA LUIZA GAGLIARDI DIAS	13/08/2022	KINGS KIDS	BERCARIO 1 - Integral
5	MARIANA ALMEIDA FIORINI	04/11/2022	KINGS KIDS	BERCARIO 1 - Integral
6	DAVI LUCCA OLIVEIRA SILVA	27/09/2022	KINGS KIDS	BERCARIO 1 - Integral
7	THEO CARVALHO RUCK	13/09/2022	KINGS KIDS	BERCARIO 1 - Integral
8	DAVI LUIS BUENO DE OLIVEIRA	30/07/2022	KINGS KIDS	BERCARIO 1 - Integral
9	GUSTAVO CASTANHO OLIVEIRA	16/02/2023	KINGS KIDS	BERCARIO 1 - Integral
10	LIZ ALVES RIBEIRO	23/12/2022	KINGS KIDS	BERCARIO 1 - Integral
11	ISABELLA SOARES MARCHESIN	09/04/2023	KINGS KIDS	BERCARIO 1 - Integral
12	LUCCA LOVATO SASSARRAO	22/06/2022	KINGS KIDS	BERCARIO 1 - Integral
13	TESSA FREITAS RABELO	20/01/2023	KINGS KIDS	BERCARIO 1 - Integral
14	RUBI SILVA FERREIRA	29/04/2022	KINGS KIDS	BERCARIO 1 - Integral
15	GABRIEL GOMES BERNARDO	20/05/2023	KINGS KIDS	BERCARIO 1 - Integral
16	REBECA HONORIO RODRIGUES	18/04/2023	KINGS KIDS	BERCARIO 1 - Integral

### GRUPO 1 - Integral

1	EDUARDO COSENTINO DE ABREU MORALES	25/08/2021	KINGS KIDS	GRUPO 1 - Integral
2	MIGUEL DA SILVA MELO	29/12/2021	KINGS KIDS	GRUPO 1 - Integral
3	HELENA LOUISE MARTINS PRADO	03/02/2022	KINGS KIDS	GRUPO 1 - Integral
4	DANIELLE OLIVEIRA COSTA	27/06/2021	KINGS KIDS	GRUPO 1 - Integral
5	LAURA LUIZE CUNEGUNDES	14/01/2022	KINGS KIDS	GRUPO 1 - Integral
6	BRIAN MENEGHIN NOBRE	24/01/2022	KINGS KIDS	GRUPO 1 - Integral
7	ARTHUR ALMEIDA FIORINI	07/05/2021	KINGS KIDS	GRUPO 1 - Integral
8	LUCAS GUILHERME PERIN	06/12/2021	KINGS KIDS	GRUPO 1 - Integral
9	GAEL TADASHI NUNES KATAYOSE	13/11/2021	KINGS KIDS	GRUPO 1 - Integral

### GRUPO 1 - Meio-período: TARDE

1	REBECA MORENO CODOGNO	02/12/2021	KINGS KIDS	GRUPO 1 - Meio-período: TARDE
---	-----------------------	------------	------------	-------------------------------

### GRUPO 2 - Meio-período: MANHÃ

1	ISABELA BRAZ MORAIS	10/01/2021	KINGS KIDS	GRUPO 2 - Meio-período: MANHÃ
2	MARIA EDUARDA SILVEIRA TESSER	08/08/2020	KINGS KIDS	GRUPO 2 - Meio-período: MANHÃ

### GRUPO 2 - Meio-período: TARDE

1	RODRIGO ALVES DE SANT ANA	25/08/2020	KINGS KIDS	GRUPO 2 - Meio-período: TARDE
---	---------------------------	------------	------------	-------------------------------

### LIGNUN

#### BERCARIO 1 - Integral

1	CECILIA KOMATSU TAVEIRA	17/04/2022	LIGNUN	BERCARIO 1 - Integral
2	MARINA FERREIRA GIMENES	10/06/2022	LIGNUN	BERCARIO 1 - Integral
3	BENJAMIM RUZZA	07/04/2022	LIGNUN	BERCARIO 1 - Integral

#### GRUPO 1 - Integral

1	EDUARDO NAGGI SVAZZI	13/05/2021	LIGNUN	GRUPO 1 - Integral
2	ISABELLA DE OLIVEIRA DANIELLE QUAGLIA	26/09/2021	LIGNUN	GRUPO 1 - Integral
3	MARIA CLARA PRADO MARINHO	15/06/2021	LIGNUN	GRUPO 1 - Integral
4	SAYMON LUKYAN LIRA DA SILVA	24/06/2021	LIGNUN	GRUPO 1 - Integral
5	HEITOR MENEZES NUNES	08/07/2021	LIGNUN	GRUPO 1 - Integral
6	ISABELLA SOUZA NOGUEIRA	10/11/2021	LIGNUN	GRUPO 1 - Integral
7	LUCAS OLIVEIRA MANGUSSI	23/04/2021	LIGNUN	GRUPO 1 - Integral
8	ESTER SANTOS BARBOSA	30/01/2022	LIGNUN	GRUPO 1 - Integral
9	DAVI CAMILO MOREIRA	13/01/2022	LIGNUN	GRUPO 1 - Integral
10	YASMIN ARRUDA BATISTA	27/10/2021	LIGNUN	GRUPO 1 - Integral
11	LIVIA ROVER CRUZ	09/01/2022	LIGNUN	GRUPO 1 - Integral



## EDUCAÇÃO

Prefeitura Municipal de Jundiaí

Data: 29/08/2023

AC - Controle Acadêmico

Hora: 09:57:36

Lista de Espera (em ordem de chamada) - Data Corte Considerada: 31/03/2023

### LIGNUN

12	LARA ROVER CRUZ	09/01/2022	LIGNUN	GRUPO 1 - Integral
13	LUCCA FERNANDES DEL GELMO	18/02/2022	LIGNUN	GRUPO 1 - Integral
14	MIGUEL TOFFOLO BRAGA	08/02/2022	LIGNUN	GRUPO 1 - Integral
15	LAURA RIVA DE MORAIS	22/04/2021	LIGNUN	GRUPO 1 - Integral
16	BRUNO VICENTE POIANI	07/11/2021	LIGNUN	GRUPO 1 - Integral
17	DAVI HENRIQUE GOMES CARVALHO	09/11/2021	LIGNUN	GRUPO 1 - Integral
18	HELENA ALVES CARVALHO	24/07/2021	LIGNUN	GRUPO 1 - Integral
19	OTTO LOPES ELEUTERIO	30/07/2021	LIGNUN	GRUPO 1 - Integral
20	REBECCA POLESSI GONCALVES	13/07/2021	LIGNUN	GRUPO 1 - Integral
21	YUDI MESSIAS BENITES	25/02/2022	LIGNUN	GRUPO 1 - Integral
22	GABRIEL NUNES FONSECA	26/09/2021	LIGNUN	GRUPO 1 - Integral
23	THEO BARRETA SISTO	01/02/2022	LIGNUN	GRUPO 1 - Integral
24	LORENA PERROT DE ARRUDA	06/05/2021	LIGNUN	GRUPO 1 - Integral
25	ELISA PEDROSA VIEIRA	05/10/2021	LIGNUN	GRUPO 1 - Integral
26	LARA LIMA GADELHA	27/07/2021	LIGNUN	GRUPO 1 - Integral
27	LUCA LIMA GADELHA	27/07/2021	LIGNUN	GRUPO 1 - Integral
28	ANNA CLARA TOYAMA BRASIL	27/12/2021	LIGNUN	GRUPO 1 - Integral
29	SARA LEITE GALLO	08/09/2021	LIGNUN	GRUPO 1 - Integral
30	NICOLAS DE MORAES CAMPOS	30/03/2022	LIGNUN	GRUPO 1 - Integral
31	JEFFERSON MARTINS DOS SANTOS BELMIRO	09/10/2021	LIGNUN	GRUPO 1 - Integral
32	ESTELLA ALUCHNA DE OLIVEIRA GOMES	08/12/2021	LIGNUN	GRUPO 1 - Integral
33	ELOAH DA SILVA SAMPAIO BONIFACIO LOPES	10/10/2021	LIGNUN	GRUPO 1 - Integral
34	ANTHONY PROENCA DE BRITO	20/07/2021	LIGNUN	GRUPO 1 - Integral
35	LIZ VERONA SILVESTRE	19/02/2022	LIGNUN	GRUPO 1 - Integral
<b>GRUPO 1 - Meio-período: MANHÃ</b>				
1	PEDRO HENRIQUE GOMES DOS SANTOS	30/03/2022	LIGNUN	GRUPO 1 - Meio-período: MANHÃ
2	SOPHIA FIGUEIREDO	02/04/2021	LIGNUN	GRUPO 1 - Meio-período: MANHÃ
3	LUIZ FELIPE DE JESUS LOPES	25/01/2022	LIGNUN	GRUPO 1 - Meio-período: MANHÃ
4	BEATRIZ ALVES HOMOBONO	29/01/2022	LIGNUN	GRUPO 1 - Meio-período: MANHÃ
<b>GRUPO 1 - Meio-período: TARDE</b>				
1	CLARICE PEREIRA DA SILVA	04/07/2021	LIGNUN	GRUPO 1 - Meio-período: TARDE
2	MANUELA COLCERNIANI DOS SANTOS	18/02/2022	LIGNUN	GRUPO 1 - Meio-período: TARDE
<b>GRUPO 2 - Integral</b>				
1	MARINA MARINHO MARRANHO	08/07/2020	LIGNUN	GRUPO 2 - Integral
2	ENRICO DI BERARDO DA COSTA	02/09/2020	LIGNUN	GRUPO 2 - Integral
3	FERNANDO SIMIONATO CATUZZO	27/06/2020	LIGNUN	GRUPO 2 - Integral
4	BEATRIZ SANCHES ALONSO	28/11/2020	LIGNUN	GRUPO 2 - Integral
5	ANNA BEATRIZ FRAGOSO FERREIRA	04/11/2020	LIGNUN	GRUPO 2 - Integral
6	CECILIA DERBONI ROCHA	22/02/2021	LIGNUN	GRUPO 2 - Integral
7	BEATRIZ CAROLINA DA COSTA	24/05/2020	LIGNUN	GRUPO 2 - Integral
8	RAVI PEREIRA	30/10/2020	LIGNUN	GRUPO 2 - Integral
9	LUCCA SUTO RODRIGUES	29/08/2020	LIGNUN	GRUPO 2 - Integral
10	ANA VITORIA PIRES SILVA	19/07/2020	LIGNUN	GRUPO 2 - Integral
11	ALANA MARQUES BRAGHIN	24/11/2020	LIGNUN	GRUPO 2 - Integral
12	THEO DA SILVA ALVES	12/11/2020	LIGNUN	GRUPO 2 - Integral
13	LUCAS LIMA CARDOSO	11/08/2020	LIGNUN	GRUPO 2 - Integral
14	VICTORIO FERRARIS LICCIARDI ARAUJO	29/04/2020	LIGNUN	GRUPO 2 - Integral
15	HELOISA SOPHIA DA SILVA ROCHA	24/10/2020	LIGNUN	GRUPO 2 - Integral
16	PIETRO TORESIM MOTA	12/01/2021	LIGNUN	GRUPO 2 - Integral
17	BERNARDO FERNANDES ELIAS	21/12/2020	LIGNUN	GRUPO 2 - Integral
18	ELOAH NERY VIEIRA	06/07/2020	LIGNUN	GRUPO 2 - Integral



## EDUCAÇÃO

Prefeitura Municipal de Jundiá

Data: 29/08/2023

AC - Controle Acadêmico

Hora: 09:57:36

Lista de Espera (em ordem de chamada) - Data Corte Considerada: 31/03/2023

### LIGNUN

19	ANTONELLA CECILIA ZARROFF LOPES NORONHA	21/09/2020	LIGNUN	GRUPO 2 - Integral
20	GAEL DE PAULA OLIVEIRA	04/08/2020	LIGNUN	GRUPO 2 - Integral
21	GABRIEL CORREA CAMPANELI	23/06/2020	LIGNUN	GRUPO 2 - Integral
22	ELISA EIKO BORBA SATO	18/01/2021	LIGNUN	GRUPO 2 - Integral
23	TAYLA RUANA SOARES DE SOUZA	10/06/2020	LIGNUN	GRUPO 2 - Integral
24	GIOVANA CLEMENTE RODRIGUES	11/05/2020	LIGNUN	GRUPO 2 - Integral

### LUCIRIO VALLI EMEB

BERCARIO 1 - Integral				
1	ANA JULIA OLIVEIRA DA SILVA	01/07/2022	LUCIRIO VALLI EMEB	BERCARIO 1 - Integral
2	SARAH PEREIRA SILVA	22/10/2022	LUCIRIO VALLI EMEB	BERCARIO 1 - Integral
3	MANUELA SILVA FONTES	15/11/2022	LUCIRIO VALLI EMEB	BERCARIO 1 - Integral
4	THOMAS RAFAEL BUENO DIAS	18/08/2022	LUCIRIO VALLI EMEB	BERCARIO 1 - Integral
5	MAYARA GUTEMBERGUE PEREIRA DA SILVA	02/09/2022	LUCIRIO VALLI EMEB	BERCARIO 1 - Integral
6	GAEL BENICIO MAION	25/06/2022	LUCIRIO VALLI EMEB	BERCARIO 1 - Integral
7	RAVI CASTRO GREEN	13/02/2023	LUCIRIO VALLI EMEB	BERCARIO 1 - Integral
8	HELENA SOUZA BUENO	11/02/2023	LUCIRIO VALLI EMEB	BERCARIO 1 - Integral
9	ANA LUA ROCHA	25/02/2023	LUCIRIO VALLI EMEB	BERCARIO 1 - Integral
10	MARCOS DE OLIVEIRA ORFAO	19/05/2022	LUCIRIO VALLI EMEB	BERCARIO 1 - Integral
11	LUCCA JOSE VIEIRA DA SILVA	25/01/2023	LUCIRIO VALLI EMEB	BERCARIO 1 - Integral
12	YOHARA APARECIDA GUERRERO COUTINHO	18/02/2023	LUCIRIO VALLI EMEB	BERCARIO 1 - Integral
13	LUCCA PEREIRA DE OLIVEIRA	06/02/2023	LUCIRIO VALLI EMEB	BERCARIO 1 - Integral
14	RAYV ARAUJO DE OLIVEIRA	02/10/2022	LUCIRIO VALLI EMEB	BERCARIO 1 - Integral
15	ELOA CONRADO MARTINS DE OLIVEIRA	02/05/2023	LUCIRIO VALLI EMEB	BERCARIO 1 - Integral
16	LORENA FAVERO HENRIQUE	01/04/2022	LUCIRIO VALLI EMEB	BERCARIO 1 - Integral
GRUPO 1 - Integral				
1	ANTHONY SIDNEI DE OLIVEIRA SILVA	06/02/2022	LUCIRIO VALLI EMEB	GRUPO 1 - Integral
2	MIGUEL DOS SANTOS BARBOSA	18/05/2021	LUCIRIO VALLI EMEB	GRUPO 1 - Integral
3	VALENTINA RAMOS	19/09/2021	LUCIRIO VALLI EMEB	GRUPO 1 - Integral
4	TONY SAMUEL GONELLA	09/03/2022	LUCIRIO VALLI EMEB	GRUPO 1 - Integral
5	THEO KAIP BALEEIRO	25/12/2021	LUCIRIO VALLI EMEB	GRUPO 1 - Integral
6	HELLENA VITORIA FERMINO ROSA	10/04/2021	LUCIRIO VALLI EMEB	GRUPO 1 - Integral
7	JOAQUIM LAZARINI DE VASCONCELOS	09/09/2021	LUCIRIO VALLI EMEB	GRUPO 1 - Integral
8	FRANKDIELIS MOTABAN PEREZ	02/08/2021	LUCIRIO VALLI EMEB	GRUPO 1 - Integral
9	KALEB ROVERI DE CASTRO	08/06/2021	LUCIRIO VALLI EMEB	GRUPO 1 - Integral
GRUPO 2 - Integral				
1	EDUARDA MORAES DE AVILA	19/02/2021	LUCIRIO VALLI EMEB	GRUPO 2 - Integral
2	LARA GAMBINI CORTIZO	22/03/2021	LUCIRIO VALLI EMEB	GRUPO 2 - Integral
3	LEVI EMANUEL SOUSA ALMEIDA	09/05/2020	LUCIRIO VALLI EMEB	GRUPO 2 - Integral
4	SARA MIRELLY DE SOUZA SILVA	09/05/2020	LUCIRIO VALLI EMEB	GRUPO 2 - Integral
5	MARIA LUISA MARTINS	12/12/2020	LUCIRIO VALLI EMEB	GRUPO 2 - Integral
6	FERNANDO FERREIRA SENNE RODRIGUES	16/02/2021	LUCIRIO VALLI EMEB	GRUPO 2 - Integral

### MAE MEIMEI

BERCARIO 1 - Integral				
1	LORENZO NOVAES IENNE	27/09/2022	MAE MEIMEI	BERCARIO 1 - Integral
2	ANTONY HENRIQUE ALVES XAVIER	03/11/2022	MAE MEIMEI	BERCARIO 1 - Integral
3	ISAAC GABRIEL SILVA COSTA	27/07/2022	MAE MEIMEI	BERCARIO 1 - Integral
4	REBECCA QUEIROZ SOUTELLO	01/09/2022	MAE MEIMEI	BERCARIO 1 - Integral
5	PEDRO ARAUJO DIAS	23/05/2022	MAE MEIMEI	BERCARIO 1 - Integral



## EDUCAÇÃO

Prefeitura Municipal de Jundiá

Data: 29/08/2023

AC - Controle Acadêmico

Hora: 09:57:36

Lista de Espera (em ordem de chamada) - Data Corte Considerada: 31/03/2023

### MAE MEIMEI

6	DAVI DE PAULA LIMA	04/11/2022	MAE MEIMEI	BERCARIO 1 - Integral
7	JOAQUIM DE ALMEIDA	22/12/2022	MAE MEIMEI	BERCARIO 1 - Integral
8	HADASSAH DOS SANTOS QUEIROZ	17/09/2022	MAE MEIMEI	BERCARIO 1 - Integral
9	ISAAC FILIPPINI DE ANDRADE	20/11/2022	MAE MEIMEI	BERCARIO 1 - Integral
10	MIRELLA VICTORIA SANTOS CARNEIRO	19/04/2022	MAE MEIMEI	BERCARIO 1 - Integral
11	MATHEUS LUCCA DA COSTA SILVA HAHNE	22/03/2023	MAE MEIMEI	BERCARIO 1 - Integral
12	JADE CRISTINA DE OLIVEIRA BRITO	25/01/2023	MAE MEIMEI	BERCARIO 1 - Integral
13	DAVI MIGUEL RODRIGUES DE SOUZA	30/01/2023	MAE MEIMEI	BERCARIO 1 - Integral
14	GIOVANA ANTONELLA MIANO CASAGRANDE	16/03/2023	MAE MEIMEI	BERCARIO 1 - Integral
15	BRYAN CAUA FERREIRA DOS SANTOS	19/09/2022	MAE MEIMEI	BERCARIO 1 - Integral
16	MARIAH DIAS DE OLIVEIRA	08/01/2023	MAE MEIMEI	BERCARIO 1 - Integral
17	PEDRO DIAS DE OLIVEIRA	08/01/2023	MAE MEIMEI	BERCARIO 1 - Integral
18	MARIA JULIA DE LUNA ALVES	17/05/2022	MAE MEIMEI	BERCARIO 1 - Integral
19	MAYA MICAELLY SENA	23/04/2023	MAE MEIMEI	BERCARIO 1 - Integral
20	CHRYSYTIAN BARBOSA PRADO	09/03/2023	MAE MEIMEI	BERCARIO 1 - Integral
21	MIGUEL CASTELANI MINA	02/08/2022	MAE MEIMEI	BERCARIO 1 - Integral
<b>GRUPO 1 - Integral</b>				
1	LARA ANY NEUJAHN DE CHRISTO	21/06/2021	MAE MEIMEI	GRUPO 1 - Integral
2	HENRY NEUJAHN DE CHRISTO	21/06/2021	MAE MEIMEI	GRUPO 1 - Integral
3	MARIA CLARA DE SA GONCALVES ABREU	02/03/2022	MAE MEIMEI	GRUPO 1 - Integral
<b>GRUPO 2 - Integral</b>				
1	THEO SILVA AMARO	05/03/2021	MAE MEIMEI	GRUPO 2 - Integral

### MANOEL ANIBAL MARCONDES PREFEITO EMEB

<b>GRUPO 1 - Meio-período: MANHÃ</b>				
1	DAVI VIEIRA PACANARO	20/10/2021	MANOEL ANIBAL MARCONDES PREFEITO E	GRUPO 1 - Meio-período: MANHÃ
<b>GRUPO 1 - Meio-período: TARDE</b>				
1	ELIS MARIA RETAMIRO DA SILVA LEARDINI	30/06/2021	MANOEL ANIBAL MARCONDES PREFEITO E	GRUPO 1 - Meio-período: TARDE
2	CAUA ARAUJO MARANHO	04/08/2021	MANOEL ANIBAL MARCONDES PREFEITO E	GRUPO 1 - Meio-período: TARDE
3	JOAO PEDRO MAKOSKI GENEROSO	26/07/2021	MANOEL ANIBAL MARCONDES PREFEITO E	GRUPO 1 - Meio-período: TARDE
4	THEODORO BETELI	12/02/2022	MANOEL ANIBAL MARCONDES PREFEITO E	GRUPO 1 - Meio-período: TARDE
5	KEVELLYN FERREIRA	01/12/2021	MANOEL ANIBAL MARCONDES PREFEITO E	GRUPO 1 - Meio-período: TARDE
6	LUNA DE ALMEIDA ANGELUCI	24/01/2022	MANOEL ANIBAL MARCONDES PREFEITO E	GRUPO 1 - Meio-período: TARDE
7	LUCAS GALOCIO PEREZ	25/10/2021	MANOEL ANIBAL MARCONDES PREFEITO E	GRUPO 1 - Meio-período: TARDE
8	SOFIA NERI DOS SANTOS	13/07/2021	MANOEL ANIBAL MARCONDES PREFEITO E	GRUPO 1 - Meio-período: TARDE

### MARA BRAUN

<b>BERCARIO 1 - Integral</b>				
1	AYLA SZOKE PAGANATTO	13/04/2022	MARA BRAUN	BERCARIO 1 - Integral
2	MANUELLA BARBOSA	01/09/2022	MARA BRAUN	BERCARIO 1 - Integral
3	YAN BITENCOURT FORNAZIERI	21/07/2022	MARA BRAUN	BERCARIO 1 - Integral
4	ANTONELLA NOGUEIRA FREITAS	28/06/2022	MARA BRAUN	BERCARIO 1 - Integral
5	HELOISA MARQUES GABRIEL	06/09/2022	MARA BRAUN	BERCARIO 1 - Integral
6	DANDARA JANAINA DE ALMEIDA BARROS	04/07/2022	MARA BRAUN	BERCARIO 1 - Integral
7	CAMILLE VITORIA FARIAS	23/01/2023	MARA BRAUN	BERCARIO 1 - Integral
8	BENICIO BIASINI GALVAO	29/01/2023	MARA BRAUN	BERCARIO 1 - Integral
9	MARIA ALICE FERREIRA	10/04/2022	MARA BRAUN	BERCARIO 1 - Integral
<b>GRUPO 1 - Integral</b>				
1	LIVIA GARCIA	22/06/2021	MARA BRAUN	GRUPO 1 - Integral
2	MIGUEL BARRETO DE SOUZA	19/06/2021	MARA BRAUN	GRUPO 1 - Integral



## EDUCAÇÃO

Prefeitura Municipal de Jundiá

Data: 29/08/2023

AC - Controle Acadêmico

Hora: 09:57:36

Lista de Espera (em ordem de chamada) - Data Corte Considerada: 31/03/2023

### MARA BRAUN

3	VALENTINA INACIO DONDA	17/04/2021	MARA BRAUN	GRUPO 1 - Integral
4	PEDRO BALESTRIN TAMASHIRO	20/08/2021	MARA BRAUN	GRUPO 1 - Integral
<b>GRUPO 2 - Integral</b>				
1	AQUILES ARAUJO DE SOUZA	22/05/2020	MARA BRAUN	GRUPO 2 - Integral
2	LIZ KIKUTI RIBEIRO	15/09/2020	MARA BRAUN	GRUPO 2 - Integral
3	LUIZA MONTEIRO FERNANDES	08/10/2020	MARA BRAUN	GRUPO 2 - Integral
4	RENAN JONATHAN DOS SANTOS DA SILVA	13/05/2020	MARA BRAUN	GRUPO 2 - Integral
5	WILLIAN MIKE PIERRE	03/12/2020	MARA BRAUN	GRUPO 2 - Integral
6	ELISA TEATTO JARDIM	18/02/2021	MARA BRAUN	GRUPO 2 - Integral
7	ALICE TEATTO JARDIM	18/02/2021	MARA BRAUN	GRUPO 2 - Integral

### MARA BRAUN II

<b>BERCARIO 1 - Integral</b>				
1	FELIPE FERREIRA DOS SANTOS	17/11/2022	MARA BRAUN II	BERCARIO 1 - Integral
2	THIAGO YAMAMURO DA SILVA	20/06/2022	MARA BRAUN II	BERCARIO 1 - Integral
3	SOPHIA ELOA RIBEIRO AZEVEDO	15/01/2023	MARA BRAUN II	BERCARIO 1 - Integral
4	MATHEUS HENRIQUE DE GODOI PACHECO	04/08/2022	MARA BRAUN II	BERCARIO 1 - Integral
5	BERNARDO PAIVA BONATO	07/08/2022	MARA BRAUN II	BERCARIO 1 - Integral
6	MAYTE DAVID CORRADINI	15/03/2023	MARA BRAUN II	BERCARIO 1 - Integral
7	MARIA CLARA COSTA CARVALHO	17/12/2022	MARA BRAUN II	BERCARIO 1 - Integral
8	HEITOR LEITE SOUZA	12/04/2022	MARA BRAUN II	BERCARIO 1 - Integral
<b>BERCARIO 1 - Meio-período: TARDE</b>				
1	ENDRYCK SA DE OLIVEIRA	30/03/2023	MARA BRAUN II	BERCARIO 1 - Meio-período: TARDE
<b>GRUPO 1 - Integral</b>				
1	MAITE DA COSTA ALMEIDA	13/12/2021	MARA BRAUN II	GRUPO 1 - Integral
2	IAGO CRISTIAN SOUZA SCHIMERSKI	02/12/2021	MARA BRAUN II	GRUPO 1 - Integral
3	MELINDA LIZ GODOY	08/05/2021	MARA BRAUN II	GRUPO 1 - Integral
4	ALICE SANTELLO PIOTO	17/08/2021	MARA BRAUN II	GRUPO 1 - Integral
5	JOAO GABRIEL DA SILVA GUEDES	28/04/2021	MARA BRAUN II	GRUPO 1 - Integral

### MARIA APARECIDA SILVA CONGILIO PROFA EMEB

<b>BERCARIO 1 - Integral</b>				
1	YURI RAVI SILVA DO NASCIMENTO	14/06/2022	MARIA APARECIDA SILVA CONGILIO PROFA	BERCARIO 1 - Integral
2	HENZO MICHEL DA SILVA	26/10/2022	MARIA APARECIDA SILVA CONGILIO PROFA	BERCARIO 1 - Integral
3	EMANUELLA BARBOSA MENDONCA	21/06/2022	MARIA APARECIDA SILVA CONGILIO PROFA	BERCARIO 1 - Integral
4	ISAAC GABRIEL DE FARIA SILVA	16/11/2022	MARIA APARECIDA SILVA CONGILIO PROFA	BERCARIO 1 - Integral
5	ISAQUE FELIX DOS SANTOS	08/08/2022	MARIA APARECIDA SILVA CONGILIO PROFA	BERCARIO 1 - Integral
6	RAVI RIOS CHINELATTO	06/06/2022	MARIA APARECIDA SILVA CONGILIO PROFA	BERCARIO 1 - Integral
7	MAYA KAORI ARANTES FUZISSAKI	27/12/2022	MARIA APARECIDA SILVA CONGILIO PROFA	BERCARIO 1 - Integral
8	DERICK PODUSCHCO NOGUEIRA	11/07/2022	MARIA APARECIDA SILVA CONGILIO PROFA	BERCARIO 1 - Integral
9	MAITE ALMEIDA FERIN	09/12/2022	MARIA APARECIDA SILVA CONGILIO PROFA	BERCARIO 1 - Integral
10	MIGUEL ALVES DE SOUSA SANTOS	14/11/2022	MARIA APARECIDA SILVA CONGILIO PROFA	BERCARIO 1 - Integral
11	RAFAELA ANSELMO SANTOS	02/07/2022	MARIA APARECIDA SILVA CONGILIO PROFA	BERCARIO 1 - Integral
12	ISABELLA FERREIRA SANTOS	03/01/2023	MARIA APARECIDA SILVA CONGILIO PROFA	BERCARIO 1 - Integral
13	BENJAMIM RODRIGUES APARECIDO	21/06/2022	MARIA APARECIDA SILVA CONGILIO PROFA	BERCARIO 1 - Integral
14	CELINA DE CARVALHO BERNARDINO	27/04/2023	MARIA APARECIDA SILVA CONGILIO PROFA	BERCARIO 1 - Integral
15	REBECA MARTINS DE SOUZA	20/12/2022	MARIA APARECIDA SILVA CONGILIO PROFA	BERCARIO 1 - Integral
16	RYAN LIMA SANTANA	06/10/2022	MARIA APARECIDA SILVA CONGILIO PROFA	BERCARIO 1 - Integral
17	ELISA TELES BARBOSA	19/08/2022	MARIA APARECIDA SILVA CONGILIO PROFA	BERCARIO 1 - Integral
<b>GRUPO 1 - Integral</b>				



## EDUCAÇÃO

Prefeitura Municipal de Jundiá

Data: 29/08/2023

AC - Controle Acadêmico

Hora: 09:57:36

Lista de Espera (em ordem de chamada) - Data Corte Considerada: 31/03/2023

### MARIA APARECIDA SILVA CONGILIO PROFA EMEB

1	BERNARDO JUNIO DA SILVA ROCHA	01/08/2021	MARIA APARECIDA SILVA CONGILIO PROFA	GRUPO 1 - Integral
2	MAYA VALENTINA VICENTE DA SILVA	16/03/2022	MARIA APARECIDA SILVA CONGILIO PROFA	GRUPO 1 - Integral
3	LUARA SOPHIA DE OLIVEIRA SILVA	09/08/2021	MARIA APARECIDA SILVA CONGILIO PROFA	GRUPO 1 - Integral
4	SAMUEL MARCOS LAURINDO PIMENTA	25/01/2022	MARIA APARECIDA SILVA CONGILIO PROFA	GRUPO 1 - Integral
5	APOLLO DOMINIC SILVA DE SOUZA	18/09/2021	MARIA APARECIDA SILVA CONGILIO PROFA	GRUPO 1 - Integral
6	PEDRO HENRIQUE DE ALMEIDA SANTOS	31/12/2021	MARIA APARECIDA SILVA CONGILIO PROFA	GRUPO 1 - Integral
7	LIVIA OLIVEIRA NETO	04/05/2021	MARIA APARECIDA SILVA CONGILIO PROFA	GRUPO 1 - Integral
8	MIGUEL DOS SANTOS DE SOUZA	10/02/2022	MARIA APARECIDA SILVA CONGILIO PROFA	GRUPO 1 - Integral
9	MATHEUS YURI DOS SANTOS REIS	05/08/2021	MARIA APARECIDA SILVA CONGILIO PROFA	GRUPO 1 - Integral
10	ANA CLARA HILARIO BARBOSA	28/09/2021	MARIA APARECIDA SILVA CONGILIO PROFA	GRUPO 1 - Integral
11	ALICE SOPHIA CASCAIS DO CARMO	21/01/2022	MARIA APARECIDA SILVA CONGILIO PROFA	GRUPO 1 - Integral
12	DENIS GUSTAVO PASCHOAL	26/03/2022	MARIA APARECIDA SILVA CONGILIO PROFA	GRUPO 1 - Integral
13	GABRIEL EUGENIO MUNIZ DA SILVA	06/07/2021	MARIA APARECIDA SILVA CONGILIO PROFA	GRUPO 1 - Integral
14	KAUA SAMUEL HILARIO BARBOSA	28/09/2021	MARIA APARECIDA SILVA CONGILIO PROFA	GRUPO 1 - Integral
15	DAVI MIGUEL TEOTONIO DE MORAIS	22/03/2022	MARIA APARECIDA SILVA CONGILIO PROFA	GRUPO 1 - Integral

### GRUPO 2 - Integral

1	MARIA HELOISE FIGUEIREDO SANTANA	02/12/2020	MARIA APARECIDA SILVA CONGILIO PROFA	GRUPO 2 - Integral
2	JOAO PEDRO FERREIRA MOREIRA CEZAR	31/08/2020	MARIA APARECIDA SILVA CONGILIO PROFA	GRUPO 2 - Integral
3	AGATHA MARIA SANTOS DO AMARAL	29/10/2020	MARIA APARECIDA SILVA CONGILIO PROFA	GRUPO 2 - Integral
4	ISADORA DANTAS DE SOUSA	25/12/2020	MARIA APARECIDA SILVA CONGILIO PROFA	GRUPO 2 - Integral
5	RAFAELA COSME SOUZA	16/05/2020	MARIA APARECIDA SILVA CONGILIO PROFA	GRUPO 2 - Integral
6	ANA ELISA ALVES PEREIRA	01/06/2020	MARIA APARECIDA SILVA CONGILIO PROFA	GRUPO 2 - Integral
7	ANTONELLA PINHEIRO DA COSTA	24/09/2020	MARIA APARECIDA SILVA CONGILIO PROFA	GRUPO 2 - Integral
8	MIGUEL AUGUSTO FERREIRA MORAIS	27/03/2021	MARIA APARECIDA SILVA CONGILIO PROFA	GRUPO 2 - Integral

### GRUPO 3 - Integral

1	ANA CLARA MOREIRA MACIEL	13/03/2020	MARIA APARECIDA SILVA CONGILIO PROFA	GRUPO 3 - Integral
2	HEITHOR LORENZO SANTINI HILARIO	09/11/2019	MARIA APARECIDA SILVA CONGILIO PROFA	GRUPO 3 - Integral

### MARIA DE LOURDES GONCALVES BARROS PROFA EMEB

#### GRUPO 1 - Meio-período: TARDE

1	PEDRO DE MATTOS FORMAGIO FERREIRA	10/06/2021	MARIA DE LOURDES GONCALVES BARROS	GRUPO 1 - Meio-período: TARDE
---	-----------------------------------	------------	-----------------------------------	-------------------------------

#### GRUPO 3 - Meio-período: TARDE

1	DAVI OLIVEIRA PRADO	09/01/2020	MARIA DE LOURDES GONCALVES BARROS	GRUPO 3 - Meio-período: TARDE
---	---------------------	------------	-----------------------------------	-------------------------------

### MARIA ELIZABETH OLIVEIRA FRANCA DA SILVA PROFA EME

#### BERCARIO 1 - Integral

1	TEODORO VITAL CUNHA	15/10/2022	MARIA ELIZABETH OLIVEIRA FRANCA DA SI	BERCARIO 1 - Integral
2	BRUNO TENORIO DA SILVA SANTOS	04/12/2022	MARIA ELIZABETH OLIVEIRA FRANCA DA SI	BERCARIO 1 - Integral
3	MARIA ISIS EVARISTO BARBOSA DOS SANTOS LIMA	19/10/2022	MARIA ELIZABETH OLIVEIRA FRANCA DA SI	BERCARIO 1 - Integral
4	ESTHER HELENN RAMOS FONSECA	10/06/2022	MARIA ELIZABETH OLIVEIRA FRANCA DA SI	BERCARIO 1 - Integral
5	MELISSA CAVALCANTE DA SILVA	23/05/2022	MARIA ELIZABETH OLIVEIRA FRANCA DA SI	BERCARIO 1 - Integral
6	JOAO LUCAS SANTANA PONTES	16/06/2022	MARIA ELIZABETH OLIVEIRA FRANCA DA SI	BERCARIO 1 - Integral
7	SAMUEL BOLZAN BOAVENTURA	14/11/2022	MARIA ELIZABETH OLIVEIRA FRANCA DA SI	BERCARIO 1 - Integral
8	JOAO FELIPE GARCIA PAULINO	26/12/2022	MARIA ELIZABETH OLIVEIRA FRANCA DA SI	BERCARIO 1 - Integral
9	ESTER LUISA SANTOS GON	06/04/2022	MARIA ELIZABETH OLIVEIRA FRANCA DA SI	BERCARIO 1 - Integral
10	RAFAELLA CAMPOS DE ANDRADE FRANCEZ	04/10/2022	MARIA ELIZABETH OLIVEIRA FRANCA DA SI	BERCARIO 1 - Integral
11	TYLER TORRES MENDES	08/09/2022	MARIA ELIZABETH OLIVEIRA FRANCA DA SI	BERCARIO 1 - Integral
12	MARIA CLARA LEONARDO	06/06/2022	MARIA ELIZABETH OLIVEIRA FRANCA DA SI	BERCARIO 1 - Integral
13	MARIA LUIZA SA TELES DOS SANTOS	04/04/2023	MARIA ELIZABETH OLIVEIRA FRANCA DA SI	BERCARIO 1 - Integral

#### GRUPO 1 - Integral



## EDUCAÇÃO

Prefeitura Municipal de Jundiaí

Data: 29/08/2023

AC - Controle Acadêmico

Hora: 09:57:36

Lista de Espera (em ordem de chamada) - Data Corte Considerada: 31/03/2023

### MARIA ELIZABETH OLIVEIRA FRANCA DA SILVA PROFA EME

1	RAFAEL DOS SANTOS SOARES	06/11/2021	MARIA ELIZABETH OLIVEIRA FRANCA DA SI	GRUPO 1 - Integral
---	--------------------------	------------	---------------------------------------	--------------------

### MARIA THEREZA ALMEIDA PONTES E NOGUEIRA PROFA EMEB

BERCARIO 1 - Integral				
1	HELENA DOS SANTOS FREITAS	01/08/2022	MARIA THEREZA ALMEIDA PONTES E NOGL	BERCARIO 1 - Integral
2	ELISA MAZZOLA SAMOGIM	20/05/2022	MARIA THEREZA ALMEIDA PONTES E NOGL	BERCARIO 1 - Integral
3	VITOR OLIVEIRA PINHEIRO FERNANDES	25/04/2022	MARIA THEREZA ALMEIDA PONTES E NOGL	BERCARIO 1 - Integral
4	IAN SORANZ DOS SANTOS	17/11/2022	MARIA THEREZA ALMEIDA PONTES E NOGL	BERCARIO 1 - Integral
5	MAVIE RODRIGUES FELICIO	27/06/2022	MARIA THEREZA ALMEIDA PONTES E NOGL	BERCARIO 1 - Integral
6	HELLENA VITORIA PUERTAS PINHEIRO	24/10/2022	MARIA THEREZA ALMEIDA PONTES E NOGL	BERCARIO 1 - Integral
7	FRANCISCO GOMES MIRANDA	23/08/2022	MARIA THEREZA ALMEIDA PONTES E NOGL	BERCARIO 1 - Integral
8	EMILLY GIOVANNA DA ROCHA	29/12/2022	MARIA THEREZA ALMEIDA PONTES E NOGL	BERCARIO 1 - Integral
9	AYLLA GABRIELA AMADEU	24/10/2022	MARIA THEREZA ALMEIDA PONTES E NOGL	BERCARIO 1 - Integral
10	LEVI HENRIQUE PRADO SIMAO	07/11/2022	MARIA THEREZA ALMEIDA PONTES E NOGL	BERCARIO 1 - Integral
11	BERNARDO SCHINCARIOL	20/05/2022	MARIA THEREZA ALMEIDA PONTES E NOGL	BERCARIO 1 - Integral
12	LUCAS TORELLI	20/04/2022	MARIA THEREZA ALMEIDA PONTES E NOGL	BERCARIO 1 - Integral
13	ALICE BIANO SUSANA SILVA	02/12/2022	MARIA THEREZA ALMEIDA PONTES E NOGL	BERCARIO 1 - Integral
14	FELIPE FIGUEIREDO SILVA	28/02/2023	MARIA THEREZA ALMEIDA PONTES E NOGL	BERCARIO 1 - Integral
15	SAMUEL BARBOSA LISBOA	18/04/2022	MARIA THEREZA ALMEIDA PONTES E NOGL	BERCARIO 1 - Integral
16	CAIO BARBOZA SIQUEIRA	03/10/2022	MARIA THEREZA ALMEIDA PONTES E NOGL	BERCARIO 1 - Integral
17	ELOISE NUNES DOS SANTOS	27/12/2022	MARIA THEREZA ALMEIDA PONTES E NOGL	BERCARIO 1 - Integral
18	GAEL RODRIGUES DA SILVA	30/05/2022	MARIA THEREZA ALMEIDA PONTES E NOGL	BERCARIO 1 - Integral
19	MARIA LAURA MAGALHAES DA SILVA	25/04/2023	MARIA THEREZA ALMEIDA PONTES E NOGL	BERCARIO 1 - Integral
20	ARTHUR MIGUEL DE SIQUEIRA MONTEIRO	14/01/2023	MARIA THEREZA ALMEIDA PONTES E NOGL	BERCARIO 1 - Integral
21	SARAH VITORIA MENDES BARBOSA	17/02/2023	MARIA THEREZA ALMEIDA PONTES E NOGL	BERCARIO 1 - Integral

### MARTHA BURGOS PEREIRA DA SILVA PROFA EMEB

BERCARIO 1 - Integral				
1	RAVI LOPES GRELLA	30/11/2022	MARTHA BURGOS PEREIRA DA SILVA PROF	BERCARIO 1 - Integral
2	GAËL MACHADO OLIVEIRA	18/01/2023	MARTHA BURGOS PEREIRA DA SILVA PROF	BERCARIO 1 - Integral
3	HELOISA PEREIRA SANDRON	15/05/2022	MARTHA BURGOS PEREIRA DA SILVA PROF	BERCARIO 1 - Integral
4	ELOAH FREIRE DE ALMEIDA	24/07/2022	MARTHA BURGOS PEREIRA DA SILVA PROF	BERCARIO 1 - Integral
5	AIMEE PIVA CAMPOS	13/06/2022	MARTHA BURGOS PEREIRA DA SILVA PROF	BERCARIO 1 - Integral
6	MIGUEL MENDES DE OLIVEIRA	06/05/2022	MARTHA BURGOS PEREIRA DA SILVA PROF	BERCARIO 1 - Integral
7	SOPHIA DOS SANTOS RAMOS	11/11/2022	MARTHA BURGOS PEREIRA DA SILVA PROF	BERCARIO 1 - Integral
8	SAMUEL FAGUNDES PERRONI	22/12/2022	MARTHA BURGOS PEREIRA DA SILVA PROF	BERCARIO 1 - Integral
9	MATHEUS HENRIQUE PIMENTEL DE OLIVEIRA	23/11/2022	MARTHA BURGOS PEREIRA DA SILVA PROF	BERCARIO 1 - Integral
10	LUIZA ANDRADE FERNANDES	17/10/2022	MARTHA BURGOS PEREIRA DA SILVA PROF	BERCARIO 1 - Integral
11	PYETRA GABRIELE DE OLIVEIRA BRITO	15/04/2022	MARTHA BURGOS PEREIRA DA SILVA PROF	BERCARIO 1 - Integral
12	MAITÉ FERREIRA PEREIRA	05/08/2022	MARTHA BURGOS PEREIRA DA SILVA PROF	BERCARIO 1 - Integral
13	GAËL CIPRIANO SANTOS	16/03/2023	MARTHA BURGOS PEREIRA DA SILVA PROF	BERCARIO 1 - Integral
14	BERNARDO AFFONSO OYAMA	13/02/2023	MARTHA BURGOS PEREIRA DA SILVA PROF	BERCARIO 1 - Integral
15	LARA ANTONELLA MARCHEZANI DOS SANTOS	08/01/2023	MARTHA BURGOS PEREIRA DA SILVA PROF	BERCARIO 1 - Integral
16	HEITOR VIANA BURKE	19/10/2022	MARTHA BURGOS PEREIRA DA SILVA PROF	BERCARIO 1 - Integral
17	ALICE GABRIELLY SANTANA	22/03/2023	MARTHA BURGOS PEREIRA DA SILVA PROF	BERCARIO 1 - Integral
18	MAITE DE LIMA DUTRA MORAES	06/01/2023	MARTHA BURGOS PEREIRA DA SILVA PROF	BERCARIO 1 - Integral
19	LORENZO MIGUEL DE CASTRO SANTOS	22/05/2023	MARTHA BURGOS PEREIRA DA SILVA PROF	BERCARIO 1 - Integral
20	THEO AGUIAR DOS SANTOS	24/04/2023	MARTHA BURGOS PEREIRA DA SILVA PROF	BERCARIO 1 - Integral
21	AYLLA LETÍCIA ALVES DOS SANTOS	20/04/2023	MARTHA BURGOS PEREIRA DA SILVA PROF	BERCARIO 1 - Integral
22	THEO DE MORAIS PERONI	15/04/2022	MARTHA BURGOS PEREIRA DA SILVA PROF	BERCARIO 1 - Integral





## EDUCAÇÃO

Prefeitura Municipal de Jundiá

Data: 29/08/2023

AC - Controle Acadêmico

Hora: 09:57:36

Lista de Espera (em ordem de chamada) - Data Corte Considerada: 31/03/2023

### MARTHA BURGOS PEREIRA DA SILVA PROFA EMEB

GRUPO 1 - Integral				
1	VALENTINA FERNANDES CARDOSO	07/02/2022	MARTHA BURGOS PEREIRA DA SILVA PROF	GRUPO 1 - Integral
2	LEVI LUCCA SANTOS DE LIMA	02/01/2022	MARTHA BURGOS PEREIRA DA SILVA PROF	GRUPO 1 - Integral
3	MANUELA BARRETO NASCIMENTO	08/05/2021	MARTHA BURGOS PEREIRA DA SILVA PROF	GRUPO 1 - Integral
4	ANALU SILVA DA ROSA	11/08/2021	MARTHA BURGOS PEREIRA DA SILVA PROF	GRUPO 1 - Integral
5	ELOA EMANUELLY GOBI DE OLIVEIRA	07/01/2022	MARTHA BURGOS PEREIRA DA SILVA PROF	GRUPO 1 - Integral
6	SOFIA LOURENCO BASTOS	07/11/2021	MARTHA BURGOS PEREIRA DA SILVA PROF	GRUPO 1 - Integral
7	JHONATA OLIVEIRA SANTOS	30/07/2021	MARTHA BURGOS PEREIRA DA SILVA PROF	GRUPO 1 - Integral
8	ESTHER SOFIA DE CARVALHO TEIXEIRA	30/09/2021	MARTHA BURGOS PEREIRA DA SILVA PROF	GRUPO 1 - Integral
9	HELLOISA VITORIA SANTOS DE JESUS	31/10/2021	MARTHA BURGOS PEREIRA DA SILVA PROF	GRUPO 1 - Integral
10	MATHEUS DA SILVA STEFANUTTO	25/08/2021	MARTHA BURGOS PEREIRA DA SILVA PROF	GRUPO 1 - Integral
GRUPO 2 - Integral				
1	NATHAN FELIX DA CRUZ	15/12/2020	MARTHA BURGOS PEREIRA DA SILVA PROF	GRUPO 2 - Integral
2	JESSICA COELHO PAZ	29/04/2020	MARTHA BURGOS PEREIRA DA SILVA PROF	GRUPO 2 - Integral
3	ANNA LIS DE LIMA ALEXANDRE	01/02/2021	MARTHA BURGOS PEREIRA DA SILVA PROF	GRUPO 2 - Integral
4	HELENA VITORYA MORAES DO NASCIMENTO	02/01/2021	MARTHA BURGOS PEREIRA DA SILVA PROF	GRUPO 2 - Integral
5	TAYARA NICOLLY DA COSTA ROSA	16/07/2020	MARTHA BURGOS PEREIRA DA SILVA PROF	GRUPO 2 - Integral
6	SOFIA VALENTINA GASQUES DA SILVA	03/03/2021	MARTHA BURGOS PEREIRA DA SILVA PROF	GRUPO 2 - Integral

### MEU PRIMEIRO PASSO

BERCARIO 1 - Integral				
1	ANA JULIA FERNANDES	02/05/2022	MEU PRIMEIRO PASSO	BERCARIO 1 - Integral
2	MARIA ALICE DE SOUZA SCAPINELLI	20/04/2022	MEU PRIMEIRO PASSO	BERCARIO 1 - Integral
3	ISADORA LUCENA SANTOS	06/05/2022	MEU PRIMEIRO PASSO	BERCARIO 1 - Integral
4	MOISES DE JESUS BARBOSA	13/07/2022	MEU PRIMEIRO PASSO	BERCARIO 1 - Integral
5	LUCAS SANTOS NOGUEIRA	20/06/2022	MEU PRIMEIRO PASSO	BERCARIO 1 - Integral
6	OLIVIA RAMOS FERNANDES	22/05/2022	MEU PRIMEIRO PASSO	BERCARIO 1 - Integral
7	MAITE DE ANDRADE OLIVEIRA	28/11/2022	MEU PRIMEIRO PASSO	BERCARIO 1 - Integral
8	RAVI ANTIGONOS FRANCO GONZALEZ	22/09/2022	MEU PRIMEIRO PASSO	BERCARIO 1 - Integral
9	NICOLAS FERREIRA DE LIMA	04/01/2023	MEU PRIMEIRO PASSO	BERCARIO 1 - Integral
10	MIGUEL ASAFE GONCALVES DA COSTA SANTOS PEREIRA	21/06/2022	MEU PRIMEIRO PASSO	BERCARIO 1 - Integral
11	MATTEO RAMOS ANTUNES	19/12/2022	MEU PRIMEIRO PASSO	BERCARIO 1 - Integral
12	DAVI SOLCI OLIVEIRA ALMEIDA	26/01/2023	MEU PRIMEIRO PASSO	BERCARIO 1 - Integral
13	ELOA FERREIRA LOPES	04/04/2022	MEU PRIMEIRO PASSO	BERCARIO 1 - Integral
14	LUCCA GAIA CAMPOS	07/04/2022	MEU PRIMEIRO PASSO	BERCARIO 1 - Integral
15	LUIZA BARROS DANTAS FARIAS	18/04/2023	MEU PRIMEIRO PASSO	BERCARIO 1 - Integral
16	MARIANA HELMACK COSTA	22/01/2023	MEU PRIMEIRO PASSO	BERCARIO 1 - Integral
17	HENRY GAEL OLIVEIRA DE MORAIS	17/10/2022	MEU PRIMEIRO PASSO	BERCARIO 1 - Integral
18	GAEL MATTEO DA SILVA SANTOS	18/11/2022	MEU PRIMEIRO PASSO	BERCARIO 1 - Integral
19	LUNA MOREIRA LOPES	05/05/2022	MEU PRIMEIRO PASSO	BERCARIO 1 - Integral
20	MARIA EDUARDA BUENO BUONA	22/03/2023	MEU PRIMEIRO PASSO	BERCARIO 1 - Integral
GRUPO 1 - Integral				
1	DAVI EMANUEL DE ARAUJO CAVALHEIRO	11/10/2021	MEU PRIMEIRO PASSO	GRUPO 1 - Integral
2	LORENZO ALVES DE MORAES	31/12/2021	MEU PRIMEIRO PASSO	GRUPO 1 - Integral
3	ARTUR TARANTO PALMERIN	04/05/2021	MEU PRIMEIRO PASSO	GRUPO 1 - Integral
4	PEDRO MIGUEL COUTINHO PASSOS NOTOROBERTO DO AMARAL	17/09/2021	MEU PRIMEIRO PASSO	GRUPO 1 - Integral
5	MATHEUS VINICIUS FERREIRA DA SILVA JUNIOR	19/01/2022	MEU PRIMEIRO PASSO	GRUPO 1 - Integral
6	MATHEUS FELIPE SOUSA OLIVEIRA	24/12/2021	MEU PRIMEIRO PASSO	GRUPO 1 - Integral
7	MANUELLA GONCALVES SANTOS	14/10/2021	MEU PRIMEIRO PASSO	GRUPO 1 - Integral



## EDUCAÇÃO

Prefeitura Municipal de Jundiaí

Data: 29/08/2023

AC - Controle Acadêmico

Hora: 09:57:36

Lista de Espera (em ordem de chamada) - Data Corte Considerada: 31/03/2023

### MEU PRIMEIRO PASSO

8	MIRELLA BARRETO SOUZA	26/02/2022	MEU PRIMEIRO PASSO	GRUPO 1 - Integral
9	HELOISA GABRIELLE PIRES BELON	16/11/2021	MEU PRIMEIRO PASSO	GRUPO 1 - Integral
10	CRISTHIAN SALOMAO SILVA	07/11/2021	MEU PRIMEIRO PASSO	GRUPO 1 - Integral
11	MURILO OLHER COSTA	14/06/2021	MEU PRIMEIRO PASSO	GRUPO 1 - Integral
12	DAVI LUIS GAMA HENRIQUE	06/02/2022	MEU PRIMEIRO PASSO	GRUPO 1 - Integral

### GRUPO 2 - Integral

1	YURI SILVA SOUZA	09/02/2021	MEU PRIMEIRO PASSO	GRUPO 2 - Integral
2	ENZO HENRIQUE CAMPOS	21/08/2020	MEU PRIMEIRO PASSO	GRUPO 2 - Integral
3	SOPHIA HAZIEL LEITE FERREIRA	12/03/2021	MEU PRIMEIRO PASSO	GRUPO 2 - Integral

### MINHA CASINHA

#### BERCARIO 1 - Integral

1	LARA CRISTINA FELICIANO DO SANTOS	31/08/2022	MINHA CASINHA	BERCARIO 1 - Integral
2	ARTHUR MAIA VENDRAMIN	14/04/2022	MINHA CASINHA	BERCARIO 1 - Integral
3	ANNIE MARIE OLIVEIRA DOS REIS	01/04/2022	MINHA CASINHA	BERCARIO 1 - Integral
4	VALENTINA VIANA CRAVEIRO SILVA	28/10/2022	MINHA CASINHA	BERCARIO 1 - Integral
5	HELOISA ISIDORO MONTEIRO	02/04/2022	MINHA CASINHA	BERCARIO 1 - Integral
6	ISABELLA SOUSA BUENO	03/10/2022	MINHA CASINHA	BERCARIO 1 - Integral
7	ANA LUIZA RODRIGUES DOS SANTOS	23/05/2022	MINHA CASINHA	BERCARIO 1 - Integral
8	LUNA VIEIRA MACEDO	11/10/2022	MINHA CASINHA	BERCARIO 1 - Integral
9	NOAH HENRIQUE VASCONCELOS NASCIMENTO BONFIM	06/05/2022	MINHA CASINHA	BERCARIO 1 - Integral
10	GAEL MENDES TEIXEIRA	03/11/2022	MINHA CASINHA	BERCARIO 1 - Integral
11	LIVIA BRAGA CARVALHO	20/11/2022	MINHA CASINHA	BERCARIO 1 - Integral
12	MARIA ISIS BECKER DE SOUZA	08/09/2022	MINHA CASINHA	BERCARIO 1 - Integral
13	ALICE DE FREITAS BARBI	23/10/2022	MINHA CASINHA	BERCARIO 1 - Integral
14	ZION MAGALHAES MUNIZ	11/05/2022	MINHA CASINHA	BERCARIO 1 - Integral
15	ELOA TORRES FERREIRA	14/06/2022	MINHA CASINHA	BERCARIO 1 - Integral
16	MIGUEL TORRES FERREIRA	14/06/2022	MINHA CASINHA	BERCARIO 1 - Integral
17	JOAO PAULO ROCHA	06/01/2023	MINHA CASINHA	BERCARIO 1 - Integral
18	JOAQUIM LUCATO KUTSCHINSKI DE MORAES	13/08/2022	MINHA CASINHA	BERCARIO 1 - Integral
19	EMILLY PEREIRA DA SILVA	28/08/2022	MINHA CASINHA	BERCARIO 1 - Integral
20	YAGO ALEXANDRE GOMES	18/04/2022	MINHA CASINHA	BERCARIO 1 - Integral
21	GABRIELA CUNHA DE SOUZA	29/04/2022	MINHA CASINHA	BERCARIO 1 - Integral
22	MARIA ELIZA NOVAIS ROCHA	10/09/2022	MINHA CASINHA	BERCARIO 1 - Integral
23	MARIA ALICE PRADO DE SOUZA	27/01/2023	MINHA CASINHA	BERCARIO 1 - Integral
24	MARIA FERNANDA MELCHIOR CALVITTI	19/08/2022	MINHA CASINHA	BERCARIO 1 - Integral
25	LIZ ELOAH GOMES VIEIRA	30/11/2022	MINHA CASINHA	BERCARIO 1 - Integral
26	CATARINA CARDOSO MARCATTO	19/06/2022	MINHA CASINHA	BERCARIO 1 - Integral
27	THEO BELCHIOR FARIA	10/09/2022	MINHA CASINHA	BERCARIO 1 - Integral
28	DAVI GARCIA FERREIRA	15/10/2022	MINHA CASINHA	BERCARIO 1 - Integral
29	JARDEL PEDRO SOUSA DAMIAO	08/04/2022	MINHA CASINHA	BERCARIO 1 - Integral
30	LAVINIA MACIEIRA MIOTTO	13/01/2023	MINHA CASINHA	BERCARIO 1 - Integral
31	MAYA HELENA DOS SANTOS AZEVEDO	03/05/2023	MINHA CASINHA	BERCARIO 1 - Integral
32	LARA MESQUITA LEITE	08/07/2022	MINHA CASINHA	BERCARIO 1 - Integral
33	MAYA CARRENHO GUAGLIANO	14/05/2023	MINHA CASINHA	BERCARIO 1 - Integral
34	RAUL FERNANDO MACIEL	04/05/2023	MINHA CASINHA	BERCARIO 1 - Integral
35	ALICE FEITOSA BENTO	10/04/2022	MINHA CASINHA	BERCARIO 1 - Integral
36	LUIZA MELO E FRANCESCONI	22/02/2023	MINHA CASINHA	BERCARIO 1 - Integral
37	JOAQUIM LOURENCO BASTAZINI	05/03/2023	MINHA CASINHA	BERCARIO 1 - Integral

#### GRUPO 1 - Integral



## EDUCAÇÃO

Prefeitura Municipal de Jundiaí

Data: 29/08/2023

AC - Controle Acadêmico

Hora: 09:57:36

Lista de Espera (em ordem de chamada) - Data Corte Considerada: 31/03/2023

### MINHA CASINHA

1	RODRIGO FRANCO MARCON PEREIRA DA SILVA	23/04/2021	MINHA CASINHA	GRUPO 1 - Integral
2	SOPHIA SCHIMIT SANTIAGO	05/07/2021	MINHA CASINHA	GRUPO 1 - Integral
3	MIGUEL OLIVEIRA DE SOUZA	30/07/2021	MINHA CASINHA	GRUPO 1 - Integral
4	GAEL NUNES MENDES	10/03/2022	MINHA CASINHA	GRUPO 1 - Integral
5	MIGUEL DE OLIVEIRA CARREIRO	15/08/2021	MINHA CASINHA	GRUPO 1 - Integral
6	ALICE CRISTINA MACHADO	17/07/2021	MINHA CASINHA	GRUPO 1 - Integral
7	LAVINIA VITORIA ALVES DOS SANTOS	30/10/2021	MINHA CASINHA	GRUPO 1 - Integral
8	BERNARDO LOURENCO	06/07/2021	MINHA CASINHA	GRUPO 1 - Integral
9	LUIZA MUSTAPHA THEODORO	17/04/2021	MINHA CASINHA	GRUPO 1 - Integral
10	ISABELA RAMALHO NASCIMENTO	07/01/2022	MINHA CASINHA	GRUPO 1 - Integral
11	LEONARDO ZACANTE MIRANDA	06/12/2021	MINHA CASINHA	GRUPO 1 - Integral
12	ALICE COSTA BARG	23/12/2021	MINHA CASINHA	GRUPO 1 - Integral
13	LORENA MANGABEIRA GOMES	01/12/2021	MINHA CASINHA	GRUPO 1 - Integral
14	ANTHONY DIAS BASILIO	10/10/2021	MINHA CASINHA	GRUPO 1 - Integral
<b>GRUPO 1 - Meio-período: TARDE</b>				
1	BENICIO BIAZOTO RODRIGUES	10/05/2021	MINHA CASINHA	GRUPO 1 - Meio-período: TARDE
2	LEONARDO SECCTO VERONEZI	15/05/2021	MINHA CASINHA	GRUPO 1 - Meio-período: TARDE
<b>GRUPO 2 - Integral</b>				
1	SAMUEL ALVES FERNANDES	12/03/2021	MINHA CASINHA	GRUPO 2 - Integral
2	MATEUS CERIMARCO RODRIGUES	01/06/2020	MINHA CASINHA	GRUPO 2 - Integral
3	GABRIEL FARIA NONATO	27/03/2021	MINHA CASINHA	GRUPO 2 - Integral
4	MIGUEL ALMEIDA RAMOS	30/04/2020	MINHA CASINHA	GRUPO 2 - Integral
5	HEITOR MARTINEZ ARGENTO MENDES	03/04/2020	MINHA CASINHA	GRUPO 2 - Integral
<b>GRUPO 2 - Meio-período: TARDE</b>				
1	KALEB DESSIO GOMES	12/05/2020	MINHA CASINHA	GRUPO 2 - Meio-período: TARDE

### NAMAN TAYAR PROF EMEB

<b>BERCARIO 1 - Integral</b>				
1	ISABELLA SANTOS FERREIRA	17/01/2023	NAMAN TAYAR PROF EMEB	BERCARIO 1 - Integral
2	ANTONELLA ARAUJO	13/05/2022	NAMAN TAYAR PROF EMEB	BERCARIO 1 - Integral
3	SAMUEL ROSA MACHADO	08/08/2022	NAMAN TAYAR PROF EMEB	BERCARIO 1 - Integral
4	LUAN KALLEB FERREIRA SOUZA	19/12/2022	NAMAN TAYAR PROF EMEB	BERCARIO 1 - Integral
5	PEDRO GAEL SANTOS CARVALHO	22/04/2023	NAMAN TAYAR PROF EMEB	BERCARIO 1 - Integral
6	ANA CLARA DANTAS DA SILVA	06/11/2022	NAMAN TAYAR PROF EMEB	BERCARIO 1 - Integral
<b>GRUPO 1 - Integral</b>				
1	YAN ABREU DO NASCIMENTO	22/05/2021	NAMAN TAYAR PROF EMEB	GRUPO 1 - Integral
2	MIGUEL SAMPAIO DOS SANTOS	03/04/2021	NAMAN TAYAR PROF EMEB	GRUPO 1 - Integral
3	JOSE GABRIEL LOPES DA SILVA	20/06/2021	NAMAN TAYAR PROF EMEB	GRUPO 1 - Integral
<b>GRUPO 2 - Integral</b>				
1	MIGUEL DE TOLEDO SANTOS	05/06/2020	NAMAN TAYAR PROF EMEB	GRUPO 2 - Integral
2	ADRYAN JOSE DE LIMA VIANA	24/07/2020	NAMAN TAYAR PROF EMEB	GRUPO 2 - Integral

### NILSE MORAES LEITE PROFA EMEB

<b>BERCARIO 1 - Integral</b>				
1	ELOAH SOFHYA ALVES FREITAS	06/05/2022	NILSE MORAES LEITE PROFA EMEB	BERCARIO 1 - Integral
2	GABRIEL SOUSA SILVA	25/05/2022	NILSE MORAES LEITE PROFA EMEB	BERCARIO 1 - Integral
3	LAIS PEREIRA DUTRA	01/11/2022	NILSE MORAES LEITE PROFA EMEB	BERCARIO 1 - Integral
4	MARIANA SANTOS DE BRITO	26/05/2022	NILSE MORAES LEITE PROFA EMEB	BERCARIO 1 - Integral
5	ALLANA RAQUEL MOURA DE OLIVEIRA GODOY	09/12/2022	NILSE MORAES LEITE PROFA EMEB	BERCARIO 1 - Integral
6	ELLIE FERRACINI MOURA LOPES	21/12/2022	NILSE MORAES LEITE PROFA EMEB	BERCARIO 1 - Integral



## EDUCAÇÃO

Prefeitura Municipal de Jundiaí

Data: 29/08/2023

AC - Controle Acadêmico

Hora: 09:57:36

Lista de Espera (em ordem de chamada) - Data Corte Considerada: 31/03/2023

### NILSE MORAES LEITE PROFA EMEB

7	MOISES ASAF CARLOS DE OLIVEIRA	04/03/2023	NILSE MORAES LEITE PROFA EMEB	BERCARIO 1 - Integral
8	HELENA GONCALVES PEREIRA	20/04/2022	NILSE MORAES LEITE PROFA EMEB	BERCARIO 1 - Integral
9	ANA ISABEL BRAGA	25/12/2022	NILSE MORAES LEITE PROFA EMEB	BERCARIO 1 - Integral
10	BERNARDO MENDES SILVA	28/10/2022	NILSE MORAES LEITE PROFA EMEB	BERCARIO 1 - Integral
11	JOAO PEDRO CRISTIAN PEREIRA	25/12/2022	NILSE MORAES LEITE PROFA EMEB	BERCARIO 1 - Integral
12	NOAH KROLL CAMARA	13/04/2023	NILSE MORAES LEITE PROFA EMEB	BERCARIO 1 - Integral
13	BEATRIZ VENTURA DOS SANTOS	03/03/2023	NILSE MORAES LEITE PROFA EMEB	BERCARIO 1 - Integral
14	LAURA SILVA ALMEIDA	02/03/2023	NILSE MORAES LEITE PROFA EMEB	BERCARIO 1 - Integral

### GRUPO 1 - Integral

1	BELLA ALMEIDA DO AMARAL	08/08/2021	NILSE MORAES LEITE PROFA EMEB	GRUPO 1 - Integral
2	MIGUEL DE LUCCA DOS SANTOS DIAS	13/07/2021	NILSE MORAES LEITE PROFA EMEB	GRUPO 1 - Integral
3	PYETRO HENRIQUE DA SILVA	09/01/2022	NILSE MORAES LEITE PROFA EMEB	GRUPO 1 - Integral
4	MARIA LUIZA TEIXEIRA SANTOS	03/12/2021	NILSE MORAES LEITE PROFA EMEB	GRUPO 1 - Integral
5	DERICK CALEBE MOURA DE OLIVEIRA SILVA GODOY	13/08/2021	NILSE MORAES LEITE PROFA EMEB	GRUPO 1 - Integral
6	PEDRO SANTOS SOARES	19/02/2022	NILSE MORAES LEITE PROFA EMEB	GRUPO 1 - Integral
7	KALEB MELQUIDES GOMES	28/10/2021	NILSE MORAES LEITE PROFA EMEB	GRUPO 1 - Integral
8	MARIA ELOA DA SILVA	02/12/2021	NILSE MORAES LEITE PROFA EMEB	GRUPO 1 - Integral

### GRUPO 2 - Integral

1	GABRIEL LUCAS CASIMIR LUXAMA	23/11/2020	NILSE MORAES LEITE PROFA EMEB	GRUPO 2 - Integral
2	JOAO LUCAS MARCHINI DOS SANTOS	02/01/2021	NILSE MORAES LEITE PROFA EMEB	GRUPO 2 - Integral
3	DAVI LUIS ARAUJO ROCHA	26/04/2020	NILSE MORAES LEITE PROFA EMEB	GRUPO 2 - Integral
4	ALISSON GABRIEL DE SOUZA NATALINO	22/09/2020	NILSE MORAES LEITE PROFA EMEB	GRUPO 2 - Integral
5	VALENTINA VITORIA DEBONI OLIVEIRA	05/01/2021	NILSE MORAES LEITE PROFA EMEB	GRUPO 2 - Integral
6	ANTHONY GABRIEL SILVA SANTIAGO	04/02/2021	NILSE MORAES LEITE PROFA EMEB	GRUPO 2 - Integral
7	ISAAC HENRIQUE OLIVEIRA PAINCO	13/03/2021	NILSE MORAES LEITE PROFA EMEB	GRUPO 2 - Integral
8	LUCAS CARDOSO SA	09/06/2020	NILSE MORAES LEITE PROFA EMEB	GRUPO 2 - Integral

### OWEN ZILIO PROF EMEB

#### GRUPO 3 - Meio-período: TARDE

1	GUILHERME NAKAMURA	30/01/2020	OWEN ZILIO PROF EMEB	GRUPO 3 - Meio-período: TARDE
---	--------------------	------------	----------------------	-------------------------------

### PEDACINHO DO CEU II

#### BERCARIO 1 - Integral

1	AYLLA MAYTE AMARO SCHIMIT	20/06/2022	PEDACINHO DO CEU II	BERCARIO 1 - Integral
2	SELENE DOMINGUES BERGAMO	10/06/2022	PEDACINHO DO CEU II	BERCARIO 1 - Integral
3	SAMANTA GABRIELI EVANGELISTA	27/08/2022	PEDACINHO DO CEU II	BERCARIO 1 - Integral
4	NOAH KILLYAN GOMES NASCIMENTO	16/10/2022	PEDACINHO DO CEU II	BERCARIO 1 - Integral
5	HENRIQUE GABRIEL ALVES RIBEIRO	22/08/2022	PEDACINHO DO CEU II	BERCARIO 1 - Integral
6	ISIS RAABE BARBOSA LOPES	10/10/2022	PEDACINHO DO CEU II	BERCARIO 1 - Integral
7	VALENTINA MACIEL BARBOSA	22/12/2022	PEDACINHO DO CEU II	BERCARIO 1 - Integral
8	MAYA GOMES DOS SANTOS	23/04/2022	PEDACINHO DO CEU II	BERCARIO 1 - Integral
9	MARIA JULIA NONATO SILVEIRA	30/05/2022	PEDACINHO DO CEU II	BERCARIO 1 - Integral
10	LUAN BARBOSA DA SILVA	25/07/2022	PEDACINHO DO CEU II	BERCARIO 1 - Integral
11	MIGUEL HENRIQUE ALVES DA SILVA	28/10/2022	PEDACINHO DO CEU II	BERCARIO 1 - Integral
12	YASMIN FREITAS DE ANDRADE	15/07/2022	PEDACINHO DO CEU II	BERCARIO 1 - Integral
13	VICTOR GABRIEL SILVA SCHIMIT	01/02/2023	PEDACINHO DO CEU II	BERCARIO 1 - Integral
14	GAEL FELIPE DE SOUZA	28/02/2023	PEDACINHO DO CEU II	BERCARIO 1 - Integral
15	PEDRO YSSAC DOS SANTOS BARBOSA	29/05/2022	PEDACINHO DO CEU II	BERCARIO 1 - Integral

#### GRUPO 1 - Integral

1	LAVINIA RIBEIRO SCHIMIT	31/01/2022	PEDACINHO DO CEU II	GRUPO 1 - Integral
---	-------------------------	------------	---------------------	--------------------



## EDUCAÇÃO

Prefeitura Municipal de Jundiaí

Data: 29/08/2023

AC - Controle Acadêmico

Hora: 09:57:36

Lista de Espera (em ordem de chamada) - Data Corte Considerada: 31/03/2023

### PEDACINHO DO CEU II

2	ALICE RAMOS CALANDRINI	21/08/2021	PEDACINHO DO CEU II	GRUPO 1 - Integral
3	JOAO VITOR MORILLOS BERNARDO	15/09/2021	PEDACINHO DO CEU II	GRUPO 1 - Integral
4	GAEL LUCCA DE MELO PORTO	13/07/2021	PEDACINHO DO CEU II	GRUPO 1 - Integral
5	LARA MANUELLY DE LIMA SANTOS	29/03/2022	PEDACINHO DO CEU II	GRUPO 1 - Integral
6	JOSUE ANTUNES FERREIRA	19/03/2022	PEDACINHO DO CEU II	GRUPO 1 - Integral
7	MATTEO PEREIRA DE BRITO	15/07/2021	PEDACINHO DO CEU II	GRUPO 1 - Integral
8	HEITOR ALVES AZEVEDO	24/01/2022	PEDACINHO DO CEU II	GRUPO 1 - Integral
9	HEITOR MOURA FERREIRA	08/03/2022	PEDACINHO DO CEU II	GRUPO 1 - Integral
10	MATHEUS SANTANA DAHORA	04/05/2021	PEDACINHO DO CEU II	GRUPO 1 - Integral
11	ALICIA OLIVEIRA ALVES DA SILVA	02/04/2021	PEDACINHO DO CEU II	GRUPO 1 - Integral
12	MARIA HELENA ADRIANE DIAS MENDES	12/09/2021	PEDACINHO DO CEU II	GRUPO 1 - Integral
13	MARIA HELENA ROCHA GOMES	02/09/2021	PEDACINHO DO CEU II	GRUPO 1 - Integral
14	KAMILLY VITORIA RIGUEIRA DA SILVA	05/10/2021	PEDACINHO DO CEU II	GRUPO 1 - Integral
15	GAEL ALVES DA SILVA	30/03/2022	PEDACINHO DO CEU II	GRUPO 1 - Integral
16	MIGUEL DANTAS DA SILVA	20/09/2021	PEDACINHO DO CEU II	GRUPO 1 - Integral
17	ELOA VITORIA DA SILVA	03/05/2021	PEDACINHO DO CEU II	GRUPO 1 - Integral
18	BRENO MIGUEL ALMEIDA COSTA	24/03/2022	PEDACINHO DO CEU II	GRUPO 1 - Integral
<b>GRUPO 2 - Integral</b>				
1	PETERSON WELLINGTON DA SILVA	03/06/2020	PEDACINHO DO CEU II	GRUPO 2 - Integral
2	JAMILY EMANUELE SANTOS	06/09/2020	PEDACINHO DO CEU II	GRUPO 2 - Integral

### PEQUENO APRENDIZ

<b>BERCARIO 1 - Integral</b>				
1	LIZ MIAM DE MORAES VALENTIN	07/05/2022	PEQUENO APRENDIZ	BERCARIO 1 - Integral
2	LUCCA SIQUEIRA BARBOZA	05/05/2022	PEQUENO APRENDIZ	BERCARIO 1 - Integral
<b>GRUPO 1 - Integral</b>				
1	VICENTE GOMES PADOIN	30/05/2021	PEQUENO APRENDIZ	GRUPO 1 - Integral

### PEQUENO APRENDIZ II

<b>BERCARIO 1 - Integral</b>				
1	MELISSA MINGOTI RODRIGUES	05/05/2022	PEQUENO APRENDIZ II	BERCARIO 1 - Integral
2	KAUANE CARDOSO SGUARCINA	11/07/2022	PEQUENO APRENDIZ II	BERCARIO 1 - Integral
3	ALANA CANAL LASAKOVITSCH ZAVAN	16/11/2022	PEQUENO APRENDIZ II	BERCARIO 1 - Integral
4	LORENA QUEIROZ DIAS	25/01/2023	PEQUENO APRENDIZ II	BERCARIO 1 - Integral
5	LEVI EPHRAIM OBDEUS	21/10/2022	PEQUENO APRENDIZ II	BERCARIO 1 - Integral
6	ALICE CANDIDO DO NASCIMENTO	25/09/2022	PEQUENO APRENDIZ II	BERCARIO 1 - Integral
7	THEO PONTES PICCOLO	16/04/2022	PEQUENO APRENDIZ II	BERCARIO 1 - Integral
8	NICOLAS FRANCISCO MATIAS	05/03/2023	PEQUENO APRENDIZ II	BERCARIO 1 - Integral
<b>GRUPO 1 - Integral</b>				
1	STELA CARNEIRO CAMPOS	26/11/2021	PEQUENO APRENDIZ II	GRUPO 1 - Integral
2	BEYA FEDNAICA GAI	24/07/2021	PEQUENO APRENDIZ II	GRUPO 1 - Integral
3	DANIEL PINHO DE LIMA	30/06/2021	PEQUENO APRENDIZ II	GRUPO 1 - Integral
4	MIGUEL HENRIQUE DE GODOY	16/09/2021	PEQUENO APRENDIZ II	GRUPO 1 - Integral
<b>GRUPO 2 - Integral</b>				
1	WEED DENSKY VERDY POLIMENE	19/03/2021	PEQUENO APRENDIZ II	GRUPO 2 - Integral

### PICOLE

<b>BERCARIO 1 - Meio-período: MANHÃ</b>				
1	MURILO BIANCHINI MOMESSO	18/08/2022	PICOLE	BERCARIO 1 - Meio-período: MANHÃ
<b>GRUPO 2 - Meio-período: TARDE</b>				



## EDUCAÇÃO

Prefeitura Municipal de Jundiaí

Data: 29/08/2023

AC - Controle Acadêmico

Hora: 09:57:36

Lista de Espera (em ordem de chamada) - Data Corte Considerada: 31/03/2023

### PICOLE

1	VITORIA HERNANDES PERIA	22/11/2020	PICOLE	GRUPO 2 - Meio-período: TARDE
---	-------------------------	------------	--------	-------------------------------

### PINGO DE GENTE

BERCARIO 1 - Integral				
1	JAKE VALENTIN GOMES GARCIA	09/05/2022	PINGO DE GENTE	BERCARIO 1 - Integral
2	MAITE NASCIMENTO CALLEFO	25/06/2022	PINGO DE GENTE	BERCARIO 1 - Integral
3	ISAAC JOAQUIM BRITO COSTA	26/07/2022	PINGO DE GENTE	BERCARIO 1 - Integral
4	BENNY RAFAEL DE OLIVEIRA	25/07/2022	PINGO DE GENTE	BERCARIO 1 - Integral
5	MARIA LUIZA BIZIO DA SILVA	17/12/2022	PINGO DE GENTE	BERCARIO 1 - Integral
6	LORENA ARROIO BENTO	14/04/2022	PINGO DE GENTE	BERCARIO 1 - Integral
7	EMANUELA FERRARI MAYER	11/04/2022	PINGO DE GENTE	BERCARIO 1 - Integral
8	GAEL SIQUEIRA PERES D'OLIVEIRA	28/06/2022	PINGO DE GENTE	BERCARIO 1 - Integral
9	LORENA SOUZA PIMENTA	16/04/2023	PINGO DE GENTE	BERCARIO 1 - Integral
10	ARTHUR TEIXEIRA DE ARAUJO	22/03/2023	PINGO DE GENTE	BERCARIO 1 - Integral
11	ANTONIO ARAUJO BEZERRA	12/01/2023	PINGO DE GENTE	BERCARIO 1 - Integral
GRUPO 1 - Integral				
1	MARIA BEATRIZ STEFANI CATARUSSI	18/04/2021	PINGO DE GENTE	GRUPO 1 - Integral
2	HEITOR SOUZA PIQUES	03/04/2021	PINGO DE GENTE	GRUPO 1 - Integral
3	LIZ RODRIGUES SIMOES	30/06/2021	PINGO DE GENTE	GRUPO 1 - Integral
4	OLIVER KAZANTZI DE FELICE BECKER	28/07/2021	PINGO DE GENTE	GRUPO 1 - Integral
5	ANTONIO PEDRO ARAUJO PRETE	07/10/2021	PINGO DE GENTE	GRUPO 1 - Integral
6	PEDRO JOAQUIM PINHEIRO	22/12/2021	PINGO DE GENTE	GRUPO 1 - Integral
7	LAURA SILVA DOS SANTOS OLIVEIRA	25/03/2022	PINGO DE GENTE	GRUPO 1 - Integral
8	BENICIO GALVAO DE SOUZA	07/07/2021	PINGO DE GENTE	GRUPO 1 - Integral
9	ESTER BUARQUE DA SILVA	08/05/2021	PINGO DE GENTE	GRUPO 1 - Integral
10	ARTHUR DOMINGOS DE AVILA FONTOLAN	09/04/2021	PINGO DE GENTE	GRUPO 1 - Integral
11	BENJAMIN ROSA ABREU	25/01/2022	PINGO DE GENTE	GRUPO 1 - Integral
12	THEO ASUKA HIGUCHI ARMAROLLI	14/10/2021	PINGO DE GENTE	GRUPO 1 - Integral
13	BELLA SMANIOTTO ALVES	22/10/2021	PINGO DE GENTE	GRUPO 1 - Integral
14	ISAAC BUARQUE AGUIAR FERREIRA NEVES	15/03/2022	PINGO DE GENTE	GRUPO 1 - Integral
15	ANTONELLA PEREIRA DA SILVA	15/12/2021	PINGO DE GENTE	GRUPO 1 - Integral
GRUPO 2 - Integral				
1	JOAO LANE VILAS BOAS MENDES	22/03/2021	PINGO DE GENTE	GRUPO 2 - Integral
2	HEITOR DE SOUZA BISPO	11/11/2020	PINGO DE GENTE	GRUPO 2 - Integral
3	HELLOISA LIMA MACHADO	16/04/2020	PINGO DE GENTE	GRUPO 2 - Integral
4	HEITOR VICENTE DOS SANTOS	14/11/2020	PINGO DE GENTE	GRUPO 2 - Integral
5	ELOA NUCCI GIULICE	01/02/2021	PINGO DE GENTE	GRUPO 2 - Integral
GRUPO 3 - Integral				
1	VALENTINA SIQUEIRA PERES D OLIVEIRA	14/01/2020	PINGO DE GENTE	GRUPO 3 - Integral
2	LEONARDO DUARTE	18/09/2019	PINGO DE GENTE	GRUPO 3 - Integral

### REYNALDO DE MONTALVAO BASILE PROF EMEB

BERCARIO 1 - Integral				
1	DAVI MARTINS SACOMANI	18/06/2022	REYNALDO DE MONTALVAO BASILE PROF I	BERCARIO 1 - Integral
2	BENICIO PEREIRA DE ALMEIDA	04/08/2022	REYNALDO DE MONTALVAO BASILE PROF I	BERCARIO 1 - Integral
3	NOAH MIGUEL OLIVEIRA CARVALHO	05/07/2022	REYNALDO DE MONTALVAO BASILE PROF I	BERCARIO 1 - Integral
4	LORENZO DOS SANTOS BRITO	14/11/2022	REYNALDO DE MONTALVAO BASILE PROF I	BERCARIO 1 - Integral
5	MARIA CLARA MACHADO SILVA	19/05/2022	REYNALDO DE MONTALVAO BASILE PROF I	BERCARIO 1 - Integral
6	THEO ALVIM PEREIRA LIMA	10/01/2023	REYNALDO DE MONTALVAO BASILE PROF I	BERCARIO 1 - Integral
7	THEO LUIZ DA SILVA	16/08/2022	REYNALDO DE MONTALVAO BASILE PROF I	BERCARIO 1 - Integral



## EDUCAÇÃO

Prefeitura Municipal de Jundiaí

Data: 29/08/2023

AC - Controle Acadêmico

Hora: 09:57:36

Lista de Espera (em ordem de chamada) - Data Corte Considerada: 31/03/2023

### REYNALDO DE MONTALVAO BASILE PROF EMEB

8	HELOISA VITORIA SANTANA QUEIROZ	01/07/2022	REYNALDO DE MONTALVAO BASILE PROF I	BERCARIO 1 - Integral
<b>GRUPO 1 - Integral</b>				
1	ANTHONY MIGUEL ALMEIDA DOS SANTOS	13/01/2022	REYNALDO DE MONTALVAO BASILE PROF I	GRUPO 1 - Integral
2	LIVIA VEIGA LOPES	31/08/2021	REYNALDO DE MONTALVAO BASILE PROF I	GRUPO 1 - Integral
3	LORENZO GABRIEL DA SILVA CARNEIRO	30/01/2022	REYNALDO DE MONTALVAO BASILE PROF I	GRUPO 1 - Integral
4	ELISA SOUSA DE AZEVEDO	18/06/2021	REYNALDO DE MONTALVAO BASILE PROF I	GRUPO 1 - Integral
5	GAEL HENRYQUE SILVA SANTOS	28/05/2021	REYNALDO DE MONTALVAO BASILE PROF I	GRUPO 1 - Integral
6	PIETRO DE SOUZA SILVA	01/03/2022	REYNALDO DE MONTALVAO BASILE PROF I	GRUPO 1 - Integral
7	LORRAYNE GABRIELLY GARCIA PEREIRA	07/02/2022	REYNALDO DE MONTALVAO BASILE PROF I	GRUPO 1 - Integral
8	THEO ANTUNES DOS OROS	02/09/2021	REYNALDO DE MONTALVAO BASILE PROF I	GRUPO 1 - Integral
9	ISIS HELLENA DE SOUZA SILVEIRA	07/06/2021	REYNALDO DE MONTALVAO BASILE PROF I	GRUPO 1 - Integral
<b>GRUPO 2 - Integral</b>				
1	FELIPE DANTAS SILVA	29/03/2021	REYNALDO DE MONTALVAO BASILE PROF I	GRUPO 2 - Integral
2	ALICIA LOPES BENITTE	30/11/2020	REYNALDO DE MONTALVAO BASILE PROF I	GRUPO 2 - Integral
3	RAEL MARTIN ROSZIK DA CONCEICAO	24/10/2020	REYNALDO DE MONTALVAO BASILE PROF I	GRUPO 2 - Integral
4	MARIA HELENA DA SILVA DUARTE	24/01/2021	REYNALDO DE MONTALVAO BASILE PROF I	GRUPO 2 - Integral

### SABER KIDS

<b>GRUPO 1 - Integral</b>				
1	TIAGO ZAMPAR ROVERI	08/07/2021	SABER KIDS	GRUPO 1 - Integral
2	ESTEBAN PACHECO DE MORAIS	30/01/2022	SABER KIDS	GRUPO 1 - Integral
3	THOMAS AUGUSTO JENUINO RIBEIRO	06/03/2022	SABER KIDS	GRUPO 1 - Integral
4	MELINA RIBEIRO DIAS	10/09/2021	SABER KIDS	GRUPO 1 - Integral
<b>GRUPO 1 - Meio-período: MANHÃ</b>				
1	YASMIN FRANCO AFFONSO	25/08/2021	SABER KIDS	GRUPO 1 - Meio-período: MANHÃ
<b>GRUPO 1 - Meio-período: TARDE</b>				
1	LUAN ALBUQUERQUE REZENDE	17/02/2022	SABER KIDS	GRUPO 1 - Meio-período: TARDE
<b>GRUPO 2 - Integral</b>				
1	SOPHIA SANTOS DA SILVA	28/11/2020	SABER KIDS	GRUPO 2 - Integral
2	BEN ALBUQUERQUE AZEVEDO	22/02/2021	SABER KIDS	GRUPO 2 - Integral
3	SARAH MOREIRA NARCIZO	13/09/2020	SABER KIDS	GRUPO 2 - Integral
4	BIANCA GONCALVES CANTO	02/12/2020	SABER KIDS	GRUPO 2 - Integral
5	JULIA GONCALVES CANTO	02/12/2020	SABER KIDS	GRUPO 2 - Integral
6	GABRIELI DE LIMA RAMOS	01/03/2021	SABER KIDS	GRUPO 2 - Integral
7	LUAN ROSSI	20/10/2020	SABER KIDS	GRUPO 2 - Integral
8	LUCAS ANTONIO AGUIAR DE MORAES	18/08/2020	SABER KIDS	GRUPO 2 - Integral
9	LAURA ALVES DE BRITO	23/02/2021	SABER KIDS	GRUPO 2 - Integral
10	MARIA FLOR DE ANDRADE CREPALDI	21/08/2020	SABER KIDS	GRUPO 2 - Integral

### SEMENTINHAS DO SABER

<b>GRUPO 1 - Integral</b>				
1	GAEL DE ALMEIDA SILVA	07/02/2022	SEMENTINHAS DO SABER	GRUPO 1 - Integral

### TERECO TECO

<b>BERCARIO 1 - Integral</b>				
1	MARIA LUISA ALVES SALES	01/08/2022	TERECO TECO	BERCARIO 1 - Integral
2	ISAAC MELQUIADES ACENCIO	02/09/2022	TERECO TECO	BERCARIO 1 - Integral
3	RHAVI LUCCA MELQUIADES ACENCIO	02/09/2022	TERECO TECO	BERCARIO 1 - Integral
4	MANUELA DE LIMA CAMARA	13/04/2022	TERECO TECO	BERCARIO 1 - Integral
5	MIGUEL FERRARI LIMA	02/05/2022	TERECO TECO	BERCARIO 1 - Integral



## EDUCAÇÃO

Prefeitura Municipal de Jundiaí

Data: 29/08/2023

AC - Controle Acadêmico

Hora: 09:57:36

Lista de Espera (em ordem de chamada) - Data Corte Considerada: 31/03/2023

### TERECO TECO

6	LAURA SANTOS FERRARI	16/12/2022	TERECO TECO	BERCARIO 1 - Integral
7	ISIS MARIA MARTINS GATTAMORTA	27/04/2022	TERECO TECO	BERCARIO 1 - Integral
8	PEDRO BUZATTO GLORIA	25/11/2022	TERECO TECO	BERCARIO 1 - Integral
9	CECILIA OLORIVAL PASSIONE	18/01/2023	TERECO TECO	BERCARIO 1 - Integral
10	ANTHONY GABRIEL PEREIRA COSTA	10/06/2022	TERECO TECO	BERCARIO 1 - Integral
11	LORENZO FELIX ESTEVAO	26/07/2022	TERECO TECO	BERCARIO 1 - Integral
12	MICHAEL OLIVER ETIENNE	19/04/2023	TERECO TECO	BERCARIO 1 - Integral

### GRUPO 1 - Integral

1	MARIA HELOISA SILVA FRANCO	04/09/2021	TERECO TECO	GRUPO 1 - Integral
2	MARIA SERVULA CAETANO MOREIRA	05/02/2022	TERECO TECO	GRUPO 1 - Integral
3	MARIA ALICE CORREDORI OLIVEIRA	07/01/2022	TERECO TECO	GRUPO 1 - Integral
4	LUISA FERRARO ARAUJO DE SOUZA	06/08/2021	TERECO TECO	GRUPO 1 - Integral
5	YAN PEDRO MONTEIRO FERREIRA	26/11/2021	TERECO TECO	GRUPO 1 - Integral
6	ESTELA TAVARES DE MORAIS	31/05/2021	TERECO TECO	GRUPO 1 - Integral

### GRUPO 2 - Integral

1	ENRICO MUNERATI SOBRAL	28/04/2020	TERECO TECO	GRUPO 2 - Integral
2	NOAH DO AMARAL FERNANDES	18/04/2020	TERECO TECO	GRUPO 2 - Integral
3	RAEL RODRIGUES DE LIMA	07/05/2020	TERECO TECO	GRUPO 2 - Integral

### WALDEMIR SAVOY PROF EMEB

#### BERCARIO 1 - Integral

1	BERNARDO RODRIGUES GOMES	12/07/2022	WALDEMIR SAVOY PROF EMEB	BERCARIO 1 - Integral
2	DAVI DE SOUSA RANO	21/10/2022	WALDEMIR SAVOY PROF EMEB	BERCARIO 1 - Integral
3	MANUELA CARDOSO DE CASTRO	18/07/2022	WALDEMIR SAVOY PROF EMEB	BERCARIO 1 - Integral
4	YASMIN DE ALMEIDA CRUZ	05/08/2022	WALDEMIR SAVOY PROF EMEB	BERCARIO 1 - Integral
5	LUAN RIBEIRO BARBOSA	06/09/2022	WALDEMIR SAVOY PROF EMEB	BERCARIO 1 - Integral
6	HELOISA RIBEIRO NASCIMENTO	26/09/2022	WALDEMIR SAVOY PROF EMEB	BERCARIO 1 - Integral
7	ISABELA FERREIRA LEANDRO	06/04/2022	WALDEMIR SAVOY PROF EMEB	BERCARIO 1 - Integral
8	SAMUEL CARVALHO ALBINO	19/06/2022	WALDEMIR SAVOY PROF EMEB	BERCARIO 1 - Integral
9	PEDRO HENRIQUE GONCALVES SOUSA	13/08/2022	WALDEMIR SAVOY PROF EMEB	BERCARIO 1 - Integral
10	THEO AFONSO OLIVEIRA DE SOUSA	11/12/2022	WALDEMIR SAVOY PROF EMEB	BERCARIO 1 - Integral
11	LIZ CHIESA DE PAULA	08/02/2023	WALDEMIR SAVOY PROF EMEB	BERCARIO 1 - Integral
12	MAYA SANTOS LEAO	01/06/2022	WALDEMIR SAVOY PROF EMEB	BERCARIO 1 - Integral
13	RAZIEL YOPE D'URBANO	06/02/2023	WALDEMIR SAVOY PROF EMEB	BERCARIO 1 - Integral
14	MIGUEL NERES SANTOS	14/01/2023	WALDEMIR SAVOY PROF EMEB	BERCARIO 1 - Integral
15	GABRIEL MATIAS FERNANDES	06/02/2023	WALDEMIR SAVOY PROF EMEB	BERCARIO 1 - Integral
16	LARA AMARAL RODRIGUES	07/06/2022	WALDEMIR SAVOY PROF EMEB	BERCARIO 1 - Integral
17	LUIS OTAVIO MORAES MOURA	18/04/2022	WALDEMIR SAVOY PROF EMEB	BERCARIO 1 - Integral
18	LUCCA AYRES GOMES	12/03/2023	WALDEMIR SAVOY PROF EMEB	BERCARIO 1 - Integral
19	ARTHUR ALMEIDA ROSSATTO	21/04/2022	WALDEMIR SAVOY PROF EMEB	BERCARIO 1 - Integral
20	JONATAS PEREIRA MARIANO	14/04/2022	WALDEMIR SAVOY PROF EMEB	BERCARIO 1 - Integral
21	FELIPE PEREIRA DOS SANTOS	02/03/2023	WALDEMIR SAVOY PROF EMEB	BERCARIO 1 - Integral
22	KAUE RODRIGUES FERNANDES	12/05/2022	WALDEMIR SAVOY PROF EMEB	BERCARIO 1 - Integral
23	GAEL PALACIO VIEIRA	10/04/2023	WALDEMIR SAVOY PROF EMEB	BERCARIO 1 - Integral

#### GRUPO 1 - Integral

1	BRIAN GUIZZI BURIOLA	02/03/2022	WALDEMIR SAVOY PROF EMEB	GRUPO 1 - Integral
2	GABRIEL DE SOUZA CUSTODIO	11/08/2021	WALDEMIR SAVOY PROF EMEB	GRUPO 1 - Integral
3	LAIS ALVES DE OLIVEIRA	12/05/2021	WALDEMIR SAVOY PROF EMEB	GRUPO 1 - Integral
4	ENZO DOS SANTOS FREDERICHE	12/07/2021	WALDEMIR SAVOY PROF EMEB	GRUPO 1 - Integral
5	NOAH GOMES HERNANDES DA SILVA	21/12/2021	WALDEMIR SAVOY PROF EMEB	GRUPO 1 - Integral
6	ARTHUR FERREIRA DA SILVA	02/12/2021	WALDEMIR SAVOY PROF EMEB	GRUPO 1 - Integral





## EDUCAÇÃO

Prefeitura Municipal de Jundiá

Data: 29/08/2023

AC - Controle Acadêmico

Hora: 09:57:36

Lista de Espera (em ordem de chamada) - Data Corte Considerada: 31/03/2023

### WALDEMIR SAVOY PROF EMEB

7	GABRIEL TERRA DE ARAUJO	22/02/2022	WALDEMIR SAVOY PROF EMEB	GRUPO 1 - Integral
8	KIMBERLLY DA SILVA RODRIGUES	12/03/2022	WALDEMIR SAVOY PROF EMEB	GRUPO 1 - Integral
9	AYLLA VICTORIA DE OLIVEIRA CORTEZIA	04/10/2021	WALDEMIR SAVOY PROF EMEB	GRUPO 1 - Integral
10	HELLENA SANTANA ANDRE	30/06/2021	WALDEMIR SAVOY PROF EMEB	GRUPO 1 - Integral
11	PIETRO CRUZ SANTOS	11/04/2021	WALDEMIR SAVOY PROF EMEB	GRUPO 1 - Integral
12	ENZO GABRIEL GOMES RODRIGUES	05/11/2021	WALDEMIR SAVOY PROF EMEB	GRUPO 1 - Integral
13	EDUARDO MAGALHAES GOMES	30/01/2022	WALDEMIR SAVOY PROF EMEB	GRUPO 1 - Integral
14	LEONARDO DE OLIVEIRA COELHO	21/02/2022	WALDEMIR SAVOY PROF EMEB	GRUPO 1 - Integral
15	GIULIA BUENO MENDES DAL ROVERE MORENO	27/09/2021	WALDEMIR SAVOY PROF EMEB	GRUPO 1 - Integral
16	MARIA VICTORIA DA SILVA MENDES	27/12/2021	WALDEMIR SAVOY PROF EMEB	GRUPO 1 - Integral
17	ASHLEY VALENTIM DIAS	03/06/2021	WALDEMIR SAVOY PROF EMEB	GRUPO 1 - Integral
18	MURILO GOBATO PEREIRA	16/05/2021	WALDEMIR SAVOY PROF EMEB	GRUPO 1 - Integral
<b>GRUPO 2 - Integral</b>				
1	MAYA JORGE FRANCO	30/03/2021	WALDEMIR SAVOY PROF EMEB	GRUPO 2 - Integral
2	ENZO GABRIEL DOS SANTOS PINTO	07/03/2021	WALDEMIR SAVOY PROF EMEB	GRUPO 2 - Integral

### WILMA NALIN FAVARO EMEB

<b>BERCARIO 1 - Integral</b>				
1	MAITE VALENTINA NOGUEIRA DOS SANTOS	19/11/2022	WILMA NALIN FAVARO EMEB	BERCARIO 1 - Integral
2	EMANUEL ASAFÉ SANTANA PEREDA DA SILVA	15/04/2022	WILMA NALIN FAVARO EMEB	BERCARIO 1 - Integral
3	BERNARDO ALKIMIM OLIVEIRA	03/05/2023	WILMA NALIN FAVARO EMEB	BERCARIO 1 - Integral
4	LEONARDO GAEL MACEDO	02/03/2023	WILMA NALIN FAVARO EMEB	BERCARIO 1 - Integral
5	GABRIEL GOMES FRANCA	29/12/2022	WILMA NALIN FAVARO EMEB	BERCARIO 1 - Integral
<b>GRUPO 1 - Integral</b>				
1	VITORIA TEODORO BARADEL	12/01/2022	WILMA NALIN FAVARO EMEB	GRUPO 1 - Integral
2	GABRIEL DA ROCHA SCALI	31/08/2021	WILMA NALIN FAVARO EMEB	GRUPO 1 - Integral

## CULTURA

### EDITAL DE CONVOCAÇÃO PÚBLICA UGC Nº 22 /2023 PARA CELEBRAÇÃO DO TERMO DE PATROCÍNIO Nº05

O MUNICÍPIO DE JUNDIAÍ, CNPJ nº 45.780.103/0001-50, situada à Av. da Liberdade, s/n, Jardim Botânico, por meio da Unidade de Gestão de Cultura, torna público que, de 26 de agosto a 12 de setembro de 2023, das 8h00 às 17h00, receberá propostas das empresas interessadas em patrocinar a ação/projeto denominada, a ser realizada na cidade de Jundiá, no período de 16 a 24 de setembro de 2023.

#### 1. FINALIDADE

A presente convocação, regida pelo § 3º do art. 2º c/c art. 4º, ambos da Lei nº 8.901, de 2018, tem por finalidade tornar pública as regras para obtenção do patrocínio por pessoa jurídica de direito privado, pelo Município, referente à ação/projeto denominada "4ª Festa Literária de Jundiá 2023 - FLIJ".

#### 2. OBJETO

Constitui objeto do presente Edital a obtenção de patrocínio de pessoas jurídicas privadas, com ou sem fins lucrativos, por meio de serviços para impulsionamento em redes sociais, confecção de camisetas, e oferta de refeições, sendo estes serviços divididos por módulos neste edital e ainda com a possibilidade de mais de um interessado atender cada módulo, visando a realização da "4ª Festa Literária de Jundiá 2023 - FLIJ", com programação aberta ao público que ocorrerá no período de 16 a 24 de setembro de 2023. A ação/projeto "4ª Festa Literária de Jundiá 2023 - FLIJ", é uma iniciativa da Unidade de Gestão de Cultura, através do Departamento de Cultura, tendo como principais objetivos incentivar a leitura entre crianças, jovens e adultos, divulgar autores e obras de relevância nacional e divulgar autores e obras oriundas do Município. A programação conta ainda com a realização de workshops, palestras e

entrevistas, com profissionais da área, com o objetivo de proporcionar formação específica aos participantes e interessados.

Ações como esta são fundamentais para o processo de formação de público e autores pelo fato de proporcionar intercâmbio cultural entre pessoas de diferentes regiões do País. A Festa Literária de Jundiá tornou-se tradicional e uma ação esperada na agenda cultural do Município, conforme a Lei 3.701 de 25/03/1981 que estabelece o Calendário Municipal de Eventos.

#### 2.1. Programação

Data	Horário	Local	Programação
De 16 a 24 de setembro de 2023 (Feira Literária nos dias 23 e 24 de setembro de 2023).	Nos períodos diurno e noturno, com horários exatos a serem definidos e divulgados pela Unidade de Gestão de Cultura.	Biblioteca Municipal Prof. Nelson Foot, localizada no Complexo Argos.  Espaço Expressa, localizado na Av. União dos Ferroviários, 1760 - Pte. de Campinas, Jundiá.	Realização de programação gratuita, aberta ao público com autores referências, autores locais e artistas locais: workshops literários, palestras, entrevistas, apresentações artísticas e feira literária nos dias 23 e 24 de setembro de 2023.

2.2. O patrocínio poderá ser proposto na forma de cotas, conforme tabela a seguir:

Nomenclatura de grupo de cota	Recursos esperados	Contrapartida do Município

## CULTURA

MÓDULO 1	entrega de 25 (vinte e cinco) camisetas com as seguintes especificações: gola redonda, 100% (cem por cento) algodão, preta, serigrafia na frente colorida, totalizando 13 cores com até 3 estampas diferentes, com a logomarca da FLIJ e nas costas logomarca da Prefeitura de Jundiaí e apoiadores (a arte será fornecida pela Prefeitura de Jundiaí).	Direito de exploração da comercialização dos produtos relacionados ao segmento literário, da empresa que representa e comercializados pela empresa parceira, na Feira Literária, dias 23 e 24 de setembro de 2023, em espaço cedido pela Prefeitura de Jundiaí com 16m <sup>2</sup> (dezesseis metros quadrados), e direito à exploração publicitária da logomarca da empresa parceira (através de patrocínio por este edital), conforme parâmetros estabelecidos no Anexo II.
MÓDULO 2	Impulsioneamento nas Redes Sociais "Facebook" e "Instagram", no valor total de R\$ 600,00 (seiscentos Reais);	Direito de exploração da comercialização dos produtos relacionados ao segmento literário, da empresa que representa e comercializados pela empresa parceira, na Feira Literária, dias 23 e 24 de setembro de 2023, em espaço cedido pela Prefeitura de Jundiaí com 8m <sup>2</sup> (oito metros quadrados), e direito à exploração publicitária da logomarca da empresa parceira (através de patrocínio por este edital), conforme parâmetros estabelecidos no Anexo II.
MÓDULO 3	Impulsioneamento nas Redes Sociais "Facebook" e "Instagram", no valor total de R\$ 400,00 (quatrocentos Reais);	Direito de exploração da comercialização dos produtos relacionados ao segmento literário, da empresa que representa e comercializados pela empresa parceira, na Feira Literária, dias 23 e 24 de setembro de 2023, em espaço cedido pela Prefeitura de Jundiaí com 4m <sup>2</sup> (quatro metros quadrados), e direito à exploração publicitária da logomarca da empresa parceira (através de patrocínio por este edital), conforme parâmetros estabelecidos no Anexo II.
MÓDULO 4	Disponibilizar, para os profissionais contratados pela Prefeitura de Jundiaí, através da Unidade de Cultura, durante os dias 16, 17, 23 e 24 de setembro (almoço) a quantidade de 15 (quinze) refeições, com entrada, prato principal e sobremesa.	Direito à exploração publicitária da logomarca da empresa parceira (através de patrocínio por este edital), conforme parâmetros estabelecidos no Anexo II.

2.3. Como forma de patrocínio no Módulo 1, deverá realizar a entrega de 25 (vinte e cinco) camisetas com as seguintes especificações: gola redonda, 100% (cem por cento) algodão, preta, serigrafia na frente colorida, totalizando 13 cores com até 3 estampas diferentes, com a logomarca da FLIJ e nas costas logomarca da Prefeitura de Jundiaí e apoiadores (a arte será fornecida pela Prefeitura de Jundiaí).

□ Tamanhos das camisetas: 05 (cinco) M; 10 (dez) G; 05 (cinco) GG e 05 (cinco) EXG.

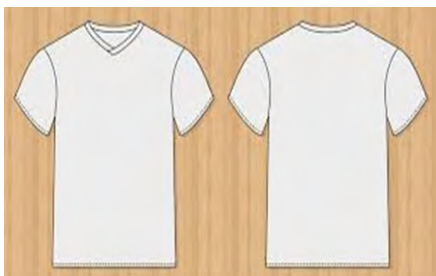

2.4 Como forma de patrocínio no Módulo 2, deverá realizar o impulsioneamento nas Redes Sociais "Facebook" e "Instagram", com

orientações para o direcionamento de perfil de público (faixa etária, localização, interesses, etc.) enviadas pela Prefeitura de Jundiaí, no valor total de R\$ 600,00 (seiscentos Reais).

2.5 Como forma de patrocínio no Módulo 3, deverá realizar o impulsioneamento nas Redes Sociais "Facebook" e "Instagram", com orientações para o direcionamento de perfil de público (faixa etária, localização, interesses, etc.) enviadas pela Prefeitura de Jundiaí, no valor total de R\$ 400,00 (quatrocentos Reais).

2.6 Como forma de patrocínio no Módulo 4, disponibilizar, para os profissionais contratados pela Prefeitura de Jundiaí, através da Unidade de Cultura, durante os dias 16, 17, 23 e 24 de setembro (almoço) a quantidade de 15 (quinze) refeições, com entrada, prato principal e sobremesa.

### 3. DA PROPOSTA

3.1. A proposta deverá ser entregue em mãos ou remetida por correspondência, para conhecimento até às 17h00 do dia 12 de setembro de 2023, na Biblioteca Pública Municipal Professor Nelson Foot, situada no Complexo ARGOS, na Av. Dr. Cavalcanti, nº 396, Centro, Jundiaí-SP.

3.2. A proposta deverá ser entregue em envelope fechado em 01 (uma) via, sem emendas ou rasuras, assinada na última página e rubricadas as demais, pelo representante legal da empresa, contendo os documentos exigidos e a especificação de proposta conforme item 2 desta Convocação, na qual também deverá constar, no caso de patrocínio na forma de serviços, no mínimo, as exigências do § 1º do art. 22 da Lei nº 8.901, de 2018, quais sejam:

3.2.1. Identificação do objeto a ser executado;

3.2.2. Metas a serem exigidas;

3.2.3. Etapas ou fases de execução;

3.2.4. Previsão de início e fim de execução do objeto, bem como da conclusão das etapas ou fases programadas e,

3.2.5. Se o ajuste compreender obra ou serviço de engenharia, comprovação de que os recursos próprios para complementar a execução do objeto estão devidamente assegurados pelo patrocinador.

3.3. No mesmo envelope, constarão os seguintes documentos:

3.3.1. Cópia do registro comercial, certidão simplificada expedida pela Junta Comercial do Estado ou Cartório de Registro de Pessoas Jurídicas, ato constitutivo e alterações subsequentes, lei instituidora ou decreto de autorização para funcionamento, conforme o caso;

3.3.2 Existência, com cadastro ativo, comprovados por meio de documentação emitida pela Secretaria da Receita Federal do Brasil, com base no Cadastro Nacional de Pessoa Jurídica – CNPJ;

3.3.3 Ata de eleição do quadro dirigente atual e, se o caso, instrumento de procuração outorgando poderes ao representante legal;

3.3.4 Certidões de regularidade com as Fazendas Municipal, Estadual e Federal, sendo esta expedida conjuntamente pela Secretaria da Receita Federal do Brasil – RFB e pela Procuradoria Geral da Fazenda Nacional – PGN, referente a todos os tributos federais e à Dívida Ativa da União – DAU, por elas administrados;

3.3.5 Certidões de regularidade perante o Fundo de Garantia por Tempo de Serviço – FGTS e de débitos trabalhistas;

3.3.6 No caso de patrocínio na forma de serviços, deve-se comprovar experiência prévia na realização, com efetividade, com o mesmo objeto do patrocínio ou de natureza semelhante;

3.3.7 Na hipótese de patrocínio na forma de serviços, a capacidade técnica e operacional para o desenvolvimento das atividades previstas e o cumprimento das metas estabelecidas, por meio de:

- contratos, parcerias ou instrumentos similares;
- publicações e pesquisas realizados ou outras formas de produção de conhecimento;
- acúmulo dos profissionais envolvidos no objeto do patrocínio;



## CULTURA

- d) prêmios recebidos;  
e) declaração de experiência prévia e/ou de capacidade técnica emitida por parceiros ou contratantes;

3.3.8 Na hipótese de patrocínio na forma de serviços, alvará de funcionamento expedido pelo órgão público competente.

3.3.9 Registro junto ao órgão de classe competente, se o caso;

3.4. Não poderão participar deste procedimento de seleção, conforme art. 8º da Lei nº 8.901, de 2018:

3.4.1 Pessoas jurídicas que não cumpram as exigências do presente Edital, inclusive no tocante à regularidade jurídica, fiscal, trabalhista e previdenciária;

3.4.2 As pessoas jurídicas que comercializem tabaco, materiais de conteúdo pornográfico, político-ideológico ou desenvolvam outras atividades incompatíveis com a natureza da finalidade do patrocínio almejado.

3.4.3 As pessoas jurídicas que tenham sido condenadas, administrativa ou judicialmente, com sanção de impedimento de contratação com o Município, enquanto perdurar os seus efeitos.

3.5. As empresas que são fornecedoras do Município poderão participar da seleção de que trata a presente Convocação sem que isso resulte em qualquer vantagem ou vínculo entre esses processos e o contrato particular que está sendo executado com terceiros, nos termos do artigo 17 da Lei Municipal nº 8.901, de 2018.

### 4. CRITÉRIOS DE SELEÇÃO

4.1. Os documentos serão conferidos e as propostas classificadas pela Comissão de Seleção de acordo com os critérios fixados pelo Anexo I desta Convocação, devendo a proposta se adequar necessariamente aos itens dispostos neste edital, bem como à Lei Municipal nº 8.901, de 2018.

4.2. Caso haja eventual empate entre as propostas, mesmo utilizando-se dos critérios fixados no Anexo I, a solução final para o desempate será o sorteio, ressalvando a hipótese de que trata o item 4.3.

4.3. Não havendo exigência de exclusividade por parte do vencedor da cota integral, poderão ser selecionados outros patrocinadores, conforme critérios fixados neste edital, a critério da Unidade de Gestão de Cultura e ponderadas as disponibilidades conforme as propostas.

4.4. Os direitos decorrentes da autoria e da propriedade intelectual sobre os estudos, informações, levantamentos, projetos e demais dados e documentos apresentados nesta Convocação serão cedidos ao Município, sem ônus, podendo ser utilizados incondicionalmente para a formulação de editais, contratos ou de outras Convocações Públicas com o mesmo ou similar objeto.

4.5. Aos autores e responsáveis pela proposta não será atribuída remuneração ou indenização pelos direitos decorrentes da autoria e da propriedade intelectual de obras ou invenções.

4.6 A Comissão de Seleção será composta pelos seguintes servidores: Michele Santana Bueno Cruz, Arthur Augusto dos Santos Lopes, Carina Aparecida Boni, Cristina Aparecida Godoi Silva e Rita de Cássia Carvalho Ribeiro, designados por meio da Portaria UGC nº 17/2023.

4.7. Cotejo do valor do serviço com o da exploração publicitária:

Módulo	Serviço	Valor do Serviço
Patrocinador Módulo 1	Entrega de 25 (vinte e cinco) camisetas com as seguintes especificações: gola redonda, 100% (cem por cento) algodão, preta, serigrafia na frente colorida, totalizando 13 cores com até 3 estampas diferentes, com a logomarca da FLIJ e nas costas logomarca da Prefeitura de Jundiaí e apoiadores (a arte será fornecida pela Prefeitura de Jundiaí).	R\$ 1.750,00 (mil setecentos e cinquenta reais)

Patrocinador Módulo 2	Impulsioneamento nas Redes Sociais "Facebook" e "Instagram".	R\$ 600,00 (seiscentos Reais)
Patrocinador Módulo 3	Impulsioneamento nas Redes Sociais "Facebook" e "Instagram".	R\$ 400,00 (quatrocentos Reais)
Patrocinador Módulo 4	Disponibilizar, para os profissionais contratados pela Prefeitura de Jundiaí, através da Unidade de Cultura, durante os dias 16, 17, 23 e 24 de setembro (almoço) a quantidade de 15 (quinze) refeições, com entrada, prato principal e sobremesa.	R\$ 1.200,00 (mil e duzentos reais)

\*Obs.: Valores referenciais mensurados da execução do serviço como diária.

### 5. OBRIGAÇÕES E RESPONSABILIDADES DAS PARTES

5.1. Compete ao patrocinador, tanto no Módulo 1, Módulo 2, Módulo 3 e no Módulo 4 sem ônus financeiro para o Município;

5.1.1. Garantir a realização do objeto desta Convocação na forma e locais indicados; Informar à Unidade de Gestão de Cultura, por escrito, eventuais omissões no decorrer dos trabalhos, principalmente se estas dificultarem a execução do programa;

5.1.2. Planejar e executar a montagem das estruturas solicitadas;

5.1.3. Disponibilizar a equipe necessária para a execução dos trabalhos;

5.1.4. Planejar as ações e disponibilizar os materiais e equipamentos necessários para a consecução do objeto desta Convocação;

5.1.5. Avaliar e ajustar a implantação do programa/projeto em conjunto com a equipe do Município;

5.1.6. Entregar o patrocínio, na data do evento.

#### 5.2. Compete ao Município, por intermédio da Unidade de Gestão de Cultura:

5.2.1. Elaborar e apresentar o projeto geral de comunicação ao patrocinador, definindo a forma de exploração publicitária da logomarca que deverá ser proporcional ao patrocínio concedido, conforme parâmetros estabelecidos no Anexo II;

5.2.2. Indicar os locais/unidades onde os serviços serão prestados e suas equipes individuais (Diretores, Supervisores, Coordenadores, etc), que participação do projeto;

5.2.3. Viabilizar a participação dos servidores, chefias e suas equipes individuais selecionadas;

5.2.4. Definir e disponibilizar os locais onde o serviço será desenvolvido, bem como os locais para reuniões de apresentações, com infraestrutura necessária para os encontros (data show, computador, microfone, tela de projeção e sistema de som);

5.2.5. Definir, em conjunto com o patrocinador o cronograma do projeto e as datas de realização do serviço;

5.2.6. Eleger representantes da Unidade de Gestão de Cultura para participar e acompanhar a implantação do projeto;

5.2.7. Avaliar e ajustar a implantação da proposta em conjunto com o patrocinador;

5.2.8. Providenciar para que o patrocinador tenha acesso às informações necessárias e úteis à execução do objeto desta Convocação, mediante prévia autorização do Gestor da Unidade de Cultura;

5.3. As partes serão responsáveis pela conduta moral e profissional de seus representantes, prepostos e empregados que atuarão na execução do patrocínio ofertado, obrigando-se a substituírem, imediatamente, àqueles que forem inconvenientes ou inadequados para o seu desenvolvimento.



## CULTURA

5.4. Todos os encargos sociais, fiscais, trabalhistas, previdenciários e de acidentes de trabalho serão de responsabilidade de cada parte, naquilo que lhe couber. As partes obrigam-se a cumprir as disposições contidas no artigo 7º, inciso XXXIII, da Constituição Federal, que proíbe o trabalho de menores de dezoito anos em atividades noturnas, perigosas ou insalubres e de menores de dezesseis anos em qualquer trabalho, exceto na condição de aprendizes, a partir de quatorze anos.

5.5 A divulgação dos símbolos do Município somente será permitida mediante prévia autorização, por escrito, da Unidade de Gestão de Desenvolvimento Econômico, Ciência e Tecnologia, sendo que tal divulgação, se autorizada, deverá seguir rigorosamente os padrões previamente estabelecidos.

5.6 O Termo de Patrocínio será celebrado em caráter gratuito, não havendo em qualquer hipótese, repasse de recursos financeiros entre as partes.

5.7 O Termo de Patrocínio, na forma da Lei Municipal nº 8.901, de 08 de fevereiro de 2018, será celebrado por intermédio do Instrumento constante no Anexo II deste Edital.

5.8 A fiscalização por parte do Município, não exige o patrocinador das responsabilidades previstas neste Edital.

5.9. Os custos de produção e instalação dos materiais de comunicação visual serão inteiramente de responsabilidade do(s) patrocinador(s) selecionado(s).

6. Esta convocação será processada e julgada por Comissão de Seleção indicada por ato do Executivo.

### 6. DISPOSIÇÕES GERAIS

6.1. Informações adicionais poderão ser obtidas junto à Unidade de Gestão de Cultura, situada no Complexo FEPASA, Av. União dos Ferroviários, 1760. Ponte de Campinas, Jundiaí – SP, de segunda a sexta feira, das 8h00 às 17h00, pelo telefone: (11) 4589.6800, pelo e-mail: dcultura@jundiai.sp.gov.br

6.2 Casos omissos, não expressamente contidos neste Edital, serão analisados e decididos pela Unidade de Gestão de Cultura.

### 7. RECURSOS ADMINISTRATIVOS

7.1 Impugnações ou recursos deverão ser entregues à Unidade de Gestão de Cultura, e protocolados no horário das 8h00 às 17h00, no seguinte endereço: Av. União dos Ferroviários, 1760, Jundiaí-SP, no prazo improrrogável de até o 2º dia útil anterior à data para o encerramento do recebimento das propostas ou no prazo improrrogável de 3 (três) dias a contar da ciência ou publicação dos demais atos relativos à presente Convocação, os quais terão efeito suspensivo a partir de sua interposição até a data de seu julgamento

7.2. Caberá recurso em relação à seleção até a divulgação do resultado.

7.3 Caberá à Unidade de Gestão de Cultura, analisar e julgar as impugnações e recursos interpostos.

7.3.1. As impugnações e recursos aqui previstos terão efeito suspensivo desde o momento de sua interposição até a data de publicação de seu julgamento.

Para que não se alegue ignorância, faz baixar o presente Edital.

Jundiaí, 26 de agosto de 2023.

**João Carlos De Luca**  
Diretor do Departamento de Cultura

**Marcelo Peroni**  
Gestor da Unidade de Cultura

### ANEXO I

As propostas de patrocínio serão avaliadas e classificadas pela Comissão de Seleção, seguindo os critérios:

1. Será a primeira classificada a pessoa jurídica que cumprir com toda

a documentação solicitada e que atender a todos os itens solicitados (Módulos 1 a 4) no edital de nº 22/2023 de Patrocínio da “4º Festa Literária de Jundiaí 2023”, conforme consta do item 2.2, 2.3, 2.4, 2.5 e 2.6 – CLASSIFICAÇÃO: PATROCINADOR COTA INTEGRAL;

2. Caso não haja uma proposta de patrocínio integral, serão classificadas em ordem crescente as pessoas jurídicas que cumprirem com toda a documentação e apresentarem a maior oferta de serviços da relação de itens apresentados no edital de nº 22/2023 de Patrocínio da “4º Festa Literária de Jundiaí 2023”, Módulo 1, item 2.3, devendo ser atendido em 100% dos itens pleiteados no Edital – CLASSIFICAÇÃO: PATROCINADOR MÓDULO 1;

3. Caso não haja uma proposta de patrocínio integral, serão classificadas em ordem crescente as pessoas jurídicas que cumprirem com toda a documentação e apresentarem a maior oferta de serviços da relação de itens apresentados no Edital nº 22/2023 de Patrocínio da “4º Festa Literária de Jundiaí 2023”, Módulo 2, item 2.4, devendo ser atendido em 100% dos itens pleiteados no Edital – CLASSIFICAÇÃO: PATROCINADOR MÓDULO 2;

4. Caso não haja uma proposta de patrocínio integral, serão classificadas em ordem crescente as pessoas jurídicas que cumprirem com toda a documentação e apresentarem a maior oferta de serviços da relação de itens apresentados no edital de nº 22/2023 de Patrocínio do da “4º Festa Literária de Jundiaí 2023”, Módulo 3, item 2.5, devendo ser atendido em 100% dos itens pleiteados no Edital – CLASSIFICAÇÃO: PATROCINADOR MÓDULO 3;

5. Caso não haja uma proposta de patrocínio integral, serão classificadas em ordem crescente as pessoas jurídicas que cumprirem com toda a documentação e apresentarem a maior oferta de serviços da relação de itens apresentados no Edital nº 22/2023 de Patrocínio do “2º Festival de Música de Jundiaí 2023”, Módulo 4, item 2.6, devendo ser atendido em 100% dos itens pleiteados no Edital – CLASSIFICAÇÃO: PATROCINADOR MÓDULO 4;

6. No caso de empate das propostas apresentadas, será realizado sorteio público no dia 12 de setembro de 2023, às 17h, na Unidade de Gestão de Cultura, localizada na Av. União dos Ferroviários, 1760.

### ANEXO II

#### PROJETO GERAL DE COMUNICAÇÃO – PATROCINADOR

1. A inserção da logomarca da empresa parceira no material de divulgação virtual (redes sociais, e-mail, sites);

2. Citação da logomarca da empresa parceira em entrevistas em rádios do Município;

3. Citação da logomarca da empresa parceira pelo apresentador do evento nos palcos da “4º Festa Literária de Jundiaí 2023”;

4. Montagem de espaço destinado à comercialização de produtos relacionados ao segmento de livros/papelaria, da empresa parceira, no Espaço Expressa, durante a realização do da “4º Festa Literária de Jundiaí 2023”.

a. A Classificada denominada PATROCINADOR COTA INTEGRAL, terá sua logomarca aplicada em todos os itens do Projeto Geral de Comunicação;

b. A Classificada denominada PATROCINADOR MÓDULO 1, atendendo a 100% dos itens pleiteados no Edital e descritos no item 2.3, terá a aplicação da sua logomarca de acordo com os itens 1, 2, 3 e 4 do Projeto Geral de Comunicação;

c. A Classificada denominada PATROCINADOR MÓDULO 2, atendendo a 100% dos itens pleiteados no Edital e descritos no item 2.4, terá a aplicação da sua logomarca de acordo com os itens 2, 3, e 4 do Projeto Geral de Comunicação

d. A Classificada denominada PATROCINADOR MÓDULO 3, atendendo a 100% dos itens pleiteados no Edital e descritos no item 2.5, terá a aplicação da sua logomarca de acordo com os itens 3 e 4 do Projeto Geral de Comunicação;

e. A Classificada denominada PATROCINADOR MÓDULO 4, atendendo a 100% dos itens pleiteados no Edital e descritos no item 2.6, terá a aplicação da sua logomarca de acordo com os itens 1, 2, e 3 do Projeto Geral de Comunicação;

### ANEXO III – TERMO DE PATROCÍNIO

**TERMO DE PATROCÍNIO Nº 05/2023**, que entre si celebram o **MUNICÍPIO DE JUNDIAÍ** e a **\_\_\_(NOME DA EMPRESA)\_\_\_**, com o objetivo de patrocinar a ação denominada “4º Festa Literária de Jundiaí 2023”, a ser realizada na cidade de Jundiaí no período de 16 a 24 de setembro de 2023. Edital de Convocação Pública nº 22/2023.



## CULTURA

O **MUNICÍPIO DE JUNDIAÍ**, inscrito no CNPJ sob o nº 45.780.103/0001-50, com sede na cidade de Jundiaí, neste ato representado pelo Gestor da Unidade de Cultura, Sr. **Marcelo Peroni**, por força da Lei nº 5.641, de 06 de julho de 2001, doravante denominado de **MUNICÍPIO**, e, de outro, \_\_\_\_\_, pessoa jurídica de direito privado com fins lucrativos, inscrita no CNPJ/MF sob nº \_\_\_\_\_, com sede na Rua \_\_\_\_\_, nº \_\_\_\_\_, \_\_\_\_\_-SP, neste ato representada por seu Presidente ou Procurador, Sr. \_\_\_\_\_, portador da CI/RG nº \_\_\_\_\_ e do CPF/MF nº \_\_\_\_\_, doravante designada simplesmente **PATROCINADORA**, celebram o presente **TERMO DE PATROCÍNIO**, decorrente do edital de convocação pública ou convite nº 22/2023, na Edição nº \_\_\_\_\_ da Imprensa Oficial do Município de XX de setembro de 2023, que se regerá pela Lei nº 8.901, de 08 de fevereiro de 2018, mediante as cláusulas e condições a seguir estabelecidas:

### CLÁUSULA PRIMEIRA – DO OBJETO

O presente **TERMO DE PATROCÍNIO** tem por objeto do presente Edital a obtenção de patrocínio de pessoas jurídicas privadas, com ou sem fins lucrativos, por meio dos serviços e módulos descritos no item 2.2 do referido edital, ações que fazem parte da realização do evento “4º Festa Literária de Jundiaí 2023”, que ocorrerá no período de 16 a 24 de setembro de 2023.

**Parágrafo único** – Os aspectos quantitativos e qualitativos do patrocínio poderão ser revistos, mediante Termo Aditivo, respeitada a legislação vigente, e após proposta previamente justificada pelo **MUNICÍPIO** ou pela **PATROCINADORA** e, neste caso, acolhida por meio de parecer técnico favorável do órgão competente, desde que ratificado pelo Gestor da Unidade.

### CLÁUSULA SEGUNDA – DAS OBRIGAÇÕES

São obrigações, além de outros compromissos assumidos por meio deste Termo, os previstos na Lei nº 8.901, de 2018, e legislação e regulamentação aplicáveis à espécie:

#### I – Do **MUNICÍPIO**:

- receber o patrocínio e conferir os aspectos quantitativos e qualitativos descritos no objeto deste Termo;
- emanar diretrizes sobre o objeto deste Termo, estabelecendo conceitos e critérios de qualidade e quantidade a serem observados pela **PATROCINADORA**;
- supervisionar, acompanhar, fiscalizar e avaliar qualitativa e quantitativa a execução do objeto deste Termo;
- exigir da **PATROCINADORA** a prestação de contas, na qual constarão os gastos, a origem e a regularidade do objeto do patrocínio, na forma do art. 11 da Lei nº 8.901, de 2018;
- elaborar o relatório, na forma do Anexo \_\_\_ e nos moldes do art. 11 da Lei nº 8.901, de 2018;
- quando o patrocínio envolver bens que devam ser número de patrimônio, encaminhar o processo à Unidade de Gestão de Administração e Gestão de Pessoas, para a inclusão dos bens recebidos no cadastro patrimonial e demais providências cabíveis;
- elaborar e apresentar o projeto geral de comunicação;
- definir e disponibilizar os locais onde o serviço será desenvolvido;
- disponibilizar locais para reuniões de apresentações, com a infraestrutura necessária para os encontros.

#### II – Da **PATROCINADORA**:

- executar o objeto deste Termo em observância aos princípios da legalidade, da legitimidade, da impessoalidade, da moralidade, da publicidade, da economicidade, da eficiência e da eficácia;
- assegurar que toda divulgação das ações objeto do patrocínio seja realizada com o consentimento prévio e formal do **MUNICÍPIO**, que emitirá orientações e diretrizes acerca da sua identidade visual;
- responsabilizar-se, integral e exclusivamente, pela contratação e pagamento dos encargos trabalhistas, previdenciários, fiscais e comerciais relacionados à execução do objeto, não implicando responsabilidade solidária ou subsidiária do **MUNICÍPIO** a inadimplência da **PATROCINADORA** em relação ao referido pagamento, aos ônus incidentes sobre o objeto deste Termo ou aos danos decorrentes de restrição à sua execução;

d) no caso de patrocínio na forma de prestação de serviços, deverá, ainda:

- zelar pela manutenção dos padrões de qualidade dos serviços prestados, de acordo com as normas técnicas e operacionais vigentes, notadamente quanto ao estado de conservação e higiene;
- manter quadro de Recursos Humanos compatível com a legislação pertinente e os serviços e ações definidos neste Termo;
- obter as licenças e autorizações necessárias dos órgãos públicos para o funcionamento e oferta do serviço;
- observar, durante a execução de suas atividades, todas as orientações, protocolos, fluxos e regulações expedidas pelo **MUNICÍPIO**;
- não utilizar, nem permitir que terceiros utilizem, quaisquer dados oriundos da prestação de seus serviços, para fins de experimentação;

e) prestar contas acerca dos gastos, origem e regularidade do objeto do apoio;

f) Como forma de patrocínio no Módulo 1, deverá disponibilizar confecção de 25 (vinte e cinco) camisetas com as seguintes especificações: Gola V, 100% (cem por cento) algodão, branca, serigrafia na frente colorida, com a logomarca do 2º Festival de Música de Jundiaí 2023 e nas costas logomarca da Prefeitura de Jundiaí e apoiadores. A arte será fornecida pela Unidade de Gestão de Cultura.

g) Como forma de patrocínio no Módulo 2, deverá realizar o impulsionamento nas Redes Sociais “Facebook” e “Instagram”, com orientações para o direcionamento de perfil de público (faixa etária, localização, interesses, etc.) enviadas pela Prefeitura de Jundiaí, no valor total de R\$ 600,00 (seiscentos reais).

h) Como forma de patrocínio no Módulo 3, deverá realizar o impulsionamento nas Redes Sociais “Facebook” e “Instagram”, com orientações para o direcionamento de perfil de público (faixa etária, localização, interesses, etc.) enviadas pela Prefeitura de Jundiaí, no valor total de R\$ 400,00 (quatrocentos reais).

i) Como forma de patrocínio no Módulo 4, disponibilizar, para os profissionais contratados pela Prefeitura de Jundiaí, através da Unidade de Cultura, durante os dias 16, 17, 23 e 24 de setembro (almoço) a quantidade de 15 (quinze) refeições, com entrada, prato principal e sobremesa.

### CLÁUSULA TERCEIRA – DA EXPLORAÇÃO PUBLICITÁRIA

Em decorrência da execução do objeto do presente Termo, a **PATROCINADORA** poderá promover a exploração publicitária, respeitando as condições, formas, horários e demais aspectos estipulados pelo Gestor da Unidade competente, proporcionalmente ao patrocínio ofertado ao **MUNICÍPIO**, nos termos dos arts. 13 e 16 da Lei nº 8.901, de 2018.

### CLÁUSULA QUARTA – DA VEDAÇÃO DE TRANSFERÊNCIA DE RECURSOS FINANCEIROS

Este Termo impede a transferência de quaisquer recursos financeiros do **MUNICÍPIO** à **PATROCINADORA** e a transferência de quaisquer recursos financeiros da **PATROCINADORA** ao **MUNICÍPIO**.

Qualquer transferência de recurso financeiro à **PATROCINADORA** deverá ser tratada em processo administrativo próprio e obedecer à legislação específica.

### CLÁUSULA QUINTA – DA PRESTAÇÃO DE CONTAS

A **PATROCINADORA** deverá prestar contas em estrita observância à Lei nº 8.901, de 2018, mormente quanto aos gastos, origem e regularidade do objeto da doação, observando as normas expedidas pelos órgãos de controle e o manual de procedimentos relativos ao citado diploma legal.

### CLÁUSULA SEXTA – DA VIGÊNCIA, DA PRORROGAÇÃO E DA ALTERAÇÃO

O presente Termo terá vigência de 26 de agosto a 12 de setembro de 2023, da data da ordem de início da execução do objeto do Termo, se não for revisto ou denunciado por qualquer das partes no prazo mínimo de 30 (trinta) dias antes de seu término.

Havendo motivo relevante e interesse dos partícipes, este Termo poderá ter seu prazo de execução prorrogado para cumprir o seu objeto,



## CULTURA

desde que respeitada a legislação vigente, após proposta previamente justificada pela parte interessada e autorizada pelo Gestor da Unidade. Será permitido alterar as condições e prorrogar a vigência do presente Termo, nos moldes da legislação municipal.

### CLÁUSULA SÉTIMA – DA PARALISAÇÃO, DENÚNCIA E RESCISÃO

- a) este Termo poderá ser denunciado a qualquer tempo, desde que a parte interessada comunique, por escrito e motivadamente, à outra tal intenção, com, no mínimo, 30 (trinta) dias de antecedência;
- b) a inobservância de qualquer disposição legal, das cláusulas, condições ou obrigações estabelecidas neste instrumento, facultará à parte inocente considerá-la rescindida de pleno direito, independentemente de qualquer ação ou notificação judicial;
- c) constituem motivo para a denúncia desta parceria:
- c.1.) o não cumprimento ou o cumprimento irregular de suas cláusulas e da legislação aplicável; e
- c.2.) o desatendimento das determinações regulares dos órgãos designados para acompanhar e fiscalizar a sua execução;
- d) ocorrendo a paralisação, rescisão ou denúncia do presente ajuste, o **MUNICÍPIO** e a **PATROCINADORA** responderão pelas obrigações assumidas até a data da assinatura do respectivo termo de encerramento, devendo a **PATROCINADORA** apresentar ao **MUNICÍPIO**, no prazo de até 20 (vinte) dias, a documentação comprobatória do cumprimento das obrigações assumidas até aquela data.

### CLÁUSULA OITAVA – DO FORO

Para dirimir questões oriundas da execução do presente ajuste, não passíveis de solução na via administrativa, fica eleito o foro da Comarca de Jundiaí, com exclusão de qualquer outro, por mais privilegiado que seja.

### CLÁUSULA NONA - DOS RECURSOS ADMINISTRATIVOS

Em face dos atos praticados pelo **MUNICÍPIO** durante a vigência deste Termo, serão cabíveis impugnações ou recursos, os quais deverão ser endereçados à Unidade de Gestão de Cultura, e protocolados no endereço: Av. União dos Ferroviários, nº 1760, Jundiaí/SP, no prazo improrrogável de 5 (cinco) dias a contar da ciência ou publicação do ato.

Caberá à Unidade de Gestão de Cultura analisar e julgar as impugnações e os recursos interpostos, os quais terão efeito suspensivo desde sua interposição até a data da publicação de seu julgamento.

### CLÁUSULA DÉCIMA - DAS DISPOSIÇÕES FINAIS

Aplicam-se à execução deste ajuste, bem como aos casos omissos, a Lei nº 8.901, de 2018, e demais legislações pertinentes. E por estarem assim justos e avençados, assinam o presente em 03 (três) vias de igual teor e para um só efeito de direito.

Jundiaí, 26 de agosto de 2023.

Marcelo Peroni  
Gestor da Unidade de Cultura

#### Testemunhas:

1. \_\_\_\_\_
2. \_\_\_\_\_

### PORTARIA Nº 17, DE 30 DE AGOSTO DE 2023

Marcelo Peroni, Gestor da Unidade de Gestão de Cultura, da Prefeitura do Município de Jundiaí, Estado de São Paulo, no uso de suas atribuições legais, **DESIGNA**, para integrar a **COMISSÃO DE SELEÇÃO**, prevista no §1º do artigo 5º da Lei nº 8.901, de 08 de fevereiro de 2018, Michele Santana Bueno Cruz, Arthur Augusto dos Santos Lopes, Carina Aparecida Boni, Cristina Aparecida Godoi Silva e Rita de Cássia Carvalho Ribeiro, lotados na BPM Professor Nelson Foot - Unidade de Gestão de Cultura, para desempenhar as funções legais no procedimento de escolha das empresas em decorrência da publicação do **Edital de Convocação Pública para PATROCÍNIO PRIVADO UGC nº 22/2023** nos autos em epígrafe.

Esta Portaria entra em vigor na data de sua publicação.

João Carlos De Luca

Diretor do Departamento de Cultura

### PRORROGAÇÃO DAS INSCRIÇÕES PARA O CONCURSO Nº 009/2023 – PARA REALIZAÇÃO DO “1º PRÊMIO JUNDIAÍ DE LITERATURA - EIXO PUBLICAÇÃO DE TEXTOS”

Considerando que o MUNICÍPIO, através deste Concurso Público, tem como objetivo fomentar a escrita literária autoral para o maior número de pessoas, valorizando escritores residentes no município de Jundiaí ou em todo o país e promover o intercâmbio entre escritores de diversas vertentes e gerações;

Considerando que o prazo final para o recebimento das inscrições neste edital de Concurso Público está previsto para o dia 06/09/2023;

Decide-se por prorrogar o prazo final das inscrições, projetando o seu término para o dia 30/09/2023;

Portanto, o item 12. do Edital passará a vigorar com novo cronograma, como descrito abaixo:

#### 12. CRONOGRAMA

- Lançamento e início do período de Inscrições - **do dia 24/07/2023 até 23h59min do dia 30/09/2023**
- Habilitação e Inabilitação das inscrições - **do dia 02/10/2023 até o dia 06/10/2023**
- Publicação das inscrições habilitadas e inabilitadas - **dia 11/10/2023**
- Prazo de recurso para as inscrições inabilitadas e impugnações - **do dia 12/10/2023 até às 23h59min do dia 18/10/2023**
- Publicação do Resultado dos recursos - **dia 20/10/2023**
- Análise e seleção das propostas - **do dia 23/10/2023 ao dia 31/10/2023**
- Publicação dos selecionados - **dia 03/11/2023**
- Prazo de recurso - **do dia 06/11/2023 até às 23h59min do dia 10/11/2023**
- Publicação do resultado final e classificação dos selecionados - **dia 15/11/2023**
- Entrega da Premiação - **dia 18/11/2023**

Esta publicação entra em vigor no dia 30 de agosto de 2023.

(JOÃO CARLOS DE LUCA)  
Diretor do Departamento de Cultura  
(MARCELO PERONI)  
Gestor da Unidade de Cultura

## INEDITORIAL

### ASSEMBLEIA GERAL EXTRAORDINARIA DELIBERAÇÃO SOBRE ALTERAÇÃO DO ESTATUTO assembleia específica

Convocamos os Senhores Associados para em Assembleia Extraordinária deliberarem sobre alterações no Estatuto do Grêmio Recreativo Escola de Samba Mocidade Agapeama (filial a LIJUNES), conforme determina “Art. 12º - Item II – decidir sobre reformas do Estatuto, na forma do Art. 33º – o presente Estatuto poderá ser reformado, a qualquer tempo, por decisão da maioria absoluta dos Associados, em assembleia geral especialmente convocada para esse fim, e entrará em vigor na data de seu registro em Cartório”.

A Assembleia ocorrerá no dia 08 de setembro de 2023, na Rua Setembrina Queiroz Telles, 180 – Vila Cristo – Jundiaí – SP, em primeira chamada as 18 horas e em segunda chamada as 18H30 com qualquer número de participantes, “Art. 15º, Parágrafo Único”.

Evandro da Silva Torres – Presidente Eleito 2022/2026  
CPF 21.630.238-24 / RG 34.873.236-3  
Gerson Augusto Bizestre Orlato – Advogado  
OAB 290.379

INSTITUTO ENVELHECER  
CNPJ 04.310.671/0001-00  
ASSEMBLEIA EXTRAORDINARIA

Convocamos os senhores Associados do Instituto Envelhecer para em Assembleia Geral Extraordinária deliberarem, especificamente, sobre alteração do CNAE principal e dos CNAE’s secundários, (processo MF 13032.596842/2023-23) a realizar-se em 08 de setembro de 2023, as 16 horas em chamada única, de forma presencial, na Rua Guido Antônio Tomanik, 1921 – Parque da Represa – Jundiaí - SP.

Eusebio pereira dos santos  
Presidente executivo



**INEDITORIAL**

		BALANÇO PATRIMONIAL 2022 CENTRO DE REABILITAÇÃO JUNDIAÍ CNPJ 51.864.619/0001-85	
	N.E.	2022	2021
<b>ATIVO</b>		<b>2.176.063,71</b>	<b>1.676.587,54</b>
<b>ATIVO CIRCULANTE</b>		<b>1.482.768,91</b>	<b>924.722,95</b>
<b>CAIXA E EQUIVALENTE DE CAIXA</b>		<b>1.107.781,11</b>	<b>324.753,38</b>
CAIXA		9,03	9,03
BANCOS		280,00	54,13
APLICAÇÕES FINANCEIRAS - Recursos Próprios	04	18.953,02	6.852,89
APLICAÇÕES FINANCEIRAS - Recursos com Restrição	04	1.088.539,06	317.837,33
<b>CRÉDITOS</b>		<b>110.488,68</b>	<b>419.750,51</b>
CLIENTES		110.488,68	419.750,51
ADIANTAMENTOS		0,00	0,00
<b>DESPESA ANTECIPADAS</b>	08	<b>264.499,12</b>	<b>180.219,06</b>
DESPESAS EXERCÍCIO SEGUINTE		0,00	0,00
DESPESAS C/SUBVENÇÕES GOVERNAMENTAIS		264.499,12	180.219,06
<b>ATIVO NÃO CIRCULANTE</b>		<b>693.294,80</b>	<b>751.864,59</b>
<b>OUTROS VALORES E BENS</b>	09	<b>253.773,48</b>	<b>366.014,57</b>
PROVISÕES C/SUBVENÇÕES GOVERNAMENTAIS		253.773,48	366.014,57
<b>IMOBILIZADO</b>	05	<b>439.521,32</b>	<b>385.850,02</b>
TERRENOS EM CONCESSÃO	06	65.092,72	65.092,72
BÉNS MÓVEIS E CONSTRUÇÃO	06	1.437.956,48	1.354.305,48
(-) DEPRECIACÃO ACUMULADAS	06	(1.063.527,88)	(1.033.548,18)
BENS INCORPÓREOS		11.076,00	11.076,00
(-) AMORTIZAÇÃO BENS INCORPÓREOS		(11.076,00)	(11.076,00)
		<b>2022</b>	<b>2021</b>
<b>PASSIVO</b>		<b>2.176.063,71</b>	<b>1.676.587,54</b>
<b>PASSIVO CIRCULANTE</b>		<b>1.622.937,27</b>	<b>1.016.704,17</b>
OBRIGAÇÕES TRABALHISTA A PAGAR		167.254,73	90.388,06
OBRIGAÇÕES FISCAIS TRABALHISTA A PAGAR		86.845,04	101.992,10
PROVISÃO DE FÉRIAS E ENCARGOS A PAGAR	19	62.062,00	117.169,18
FORNECEDORES DE MATERIAIS		7.828,97	8.966,35
FORNECEDORES DE SERVIÇOS		37.131,08	26.914,51
OBRIGAÇÕES TRIBUTÁRIAS A PAGAR		1.376,94	843,82
OUTRAS OBRIGAÇÕES A PAGAR		7.716,45	8.233,81
SUBVENÇÕES GOVERNAMENTAIS	20	1.252.722,06	662.196,34
<b>PASSIVO NÃO CIRCULANTE</b>		<b>417.322,75</b>	<b>586.667,11</b>
EMPRÉSTIMOS	07	61.444,12	85.735,00
PARCELAMENTOS - FEDERAL		1.778,32	11.754,59
PARCELAMENTOS - MUNICIPAL		35.234,11	58.070,23
CESSÃO USO TERRENO P/P. M. JUNDIAÍ	06	65.092,72	65.092,72
INDENIZAÇÕES SUBVENÇÕES GOVERNAMENTAIS	09	253.773,48	366.014,57
<b>PATRIMÔNIO LÍQUIDO SOCIAL</b>		<b>135.803,69</b>	<b>73.216,26</b>
<b>PATRIMÔNIO LÍQUIDO SOCIAL</b>		<b>135.803,69</b>	<b>73.216,26</b>
PATRIMÔNIO SOCIAL	18	73.216,26	(15.115,55)
AJUSTES EXERCÍCIOS ANTERIORES	10	83.604,32	60.943,54
SUPERAVIT / DEFICIT ACUMULADOS		-	(69.527,68)
SUPERAVIT / DEFICIT DO EXERCÍCIO		(21.016,89)	96.915,95



WILSON MACIEIRA  
PRESIDENTE - CPF 036.723.108-59



JOSÉ LUIZ BAIERO  
CONTADOR-CRC 1SP132437

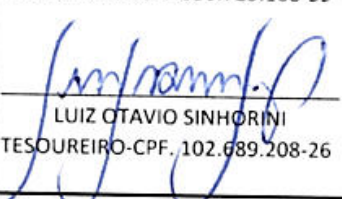

LUIZ OTÁVIO SINHORINI  
TESOUREIRO - CPF. 102.689.208-26



**INEDITORIAL**

DEMONSTRAÇÃO DO FLUXO DE CAIXA - METODO DIRETO		
CENTRO DE REABILITAÇÃO JUNDIAÍ		
CNPJ 51.864.619/0001-85		
PERÍODO DE ENCERRAMENTO	2022	2021
<b>1 - ATIVIDADES OPERACIONAIS</b>		
<b>a) ENTRADAS</b>		
(+) Convênios e Projeto	2.986.353,23	2.174.494,34
(+) Doações	41.464,50	61.420,50
(+) Valores Recebidos Atividade Meio	22.509,18	27.865,73
<b>(=) TOTAL DE ENTRADAS</b>	<b>3.050.326,91</b>	<b>2.263.780,57</b>
<b>b) SAIDAS</b>		
(+) Obrigações Trabalhistas	1.415.216,04	1.416.143,86
(+) FGTS, INSS, IRRF s/Obrigações Trabalhista	276.630,59	270.032,68
(+) Fornecedores	518.759,00	337.594,98
<b>(=) TOTAL DE SAIDAS</b>	<b>2.210.605,63</b>	<b>2.023.771,52</b>
<b>TOTAL DAS ATIVIDADES OPERACIONAIS (1)</b>	<b>839.721,28</b>	<b>240.009,05</b>
<b>2 - ATIVIDADES DE INVESTIMENTOS</b>		
<b>a) ENTRADAS</b>		
(+) Rendimentos de Aplicações Financeiras	392,37	5.479,18
(+) Outras Receitas	0,00	0,00
(+) Valores Recebidos Atividade Meio	0,00	0,00
<b>(=) TOTAL DE ENTRADAS</b>	<b>392,37</b>	<b>5.479,18</b>
<b>b) SAIDAS</b>		
(+) Despesas Financeiras	9.958,92	11.628,09
<b>(=) TOTAL DE SAIDAS</b>	<b>9.958,92</b>	<b>11.628,09</b>
<b>TOTAL DAS ATIVIDADES DE INVESTIMENTOS (2)</b>	<b>(9.566,55)</b>	<b>(6.148,91)</b>
<b>3 - ATIVIDADES DE FINANCIAMENTOS</b>		
<b>a) ENTRADAS</b>		
(+) Empréstimos e Parcelamentos	0,00	0,00
<b>(=) TOTAL DE ENTRADAS</b>	<b>0,00</b>	<b>0,00</b>
<b>b) SAIDAS</b>		
(+) Empréstimos e Financiamentos	47.127,00	8.866,91
<b>(=) TOTAL DE SAIDAS</b>	<b>47.127,00</b>	<b>8.866,91</b>
<b>TOTAL DAS ATIVIDADES DE FINANCIAMENTOS (3)</b>	<b>(47.127,00)</b>	<b>(8.866,91)</b>
<b>(1+2+3) VARIAÇÃO DO DISPONÍVEL "CAIXA E BANCOS"</b>	<b>783.027,73</b>	<b>224.993,23</b>
<b>SALDO DO DISPONÍVEL "CAIXA E BANCOS" NO INICIO DO ANO</b>	<b>324.753,38</b>	<b>99.760,15</b>
<b>VARIAÇÃO DO DISPONÍVEL "CAIXA E BANCOS" OCORRIDA</b>	<b>783.027,73</b>	<b>224.993,23</b>
<b>SALDO DO DISPONÍVEL "CAIXA E BANCOS" NO FINAL DO ANO</b>	<b>1.107.781,11</b>	<b>324.753,38</b>

  

 WILSON MACIÊIRA PRESIDENTE - CPF 036.723.108-59	 JOSÉ LUIZ BAIERO CONTADOR-CRC 1SP132437
 LUIZ OTAVIO SINHORINI TESOUREIRO-CPF. 102.689.208-26	







**INEDITORIAL**

 DEMONSTRAÇÃO DAS MUTAÇÕES DO PATRIMÔNIO LÍQUIDO SOCIAL CENTRO DE REABILITAÇÃO JUNDIAÍ CNPJ 51.864.619/0001-85					
PERÍODO DE ENCERRAMENTO : 01/01/2022 À 31/12/2022					
	PATRIMÔNIO SOCIAL	AJUSTES DE EXERC. ANTERIOR	SUPERAVIT/DEFICIT ACUMULADO	SUPERAVIT DEFICIT DO EXERCÍCIO	PATRIMÔNIO LÍQUIDO SOCIAL
<b>SALDO EM 31/12/2020</b>	<b>(15.115,55)</b>	-	<b>(69.527,68)</b>	-	<b>(84.643,23)</b>
Ajustes de Exercícios Anteriores	-	60.943,54	-	-	-
Doações de Ativos	-	-	-	-	-
Trnsferência para o Patrimônio	-	-	-	-	-
Déficit Acumulado	-	-	-	-	-
Déficit do Exercício	-	-	-	-	-
Superavit do Exercício Anterior	-	-	-	96.915,95	-
<b>SALDO EM 31/12/2021</b>	<b>(15.115,55)</b>	<b>60.943,54</b>	<b>(69.527,68)</b>	<b>96.915,95</b>	<b>73.216,26</b>
Ajustes de Exercícios Anteriores	-	83.604,32	-	-	-
Doações de Ativos	-	-	-	-	-
Transferência para o Patrimônio	-	-	-	-	-
Déficit Acumulado	(8.584,14)	-	8.584,14	(96.915,95)	-
Superavit / Deficit do Exercício	96.915,95	-	-	-	-
Superavit do Exercício Anterior	-	(60.943,54)	60.943,54	(21.016,89)	-
<b>SALDO EM 31/12/2022</b>	<b>73.216,26</b>	<b>83.604,32</b>	<b>0,00</b>	<b>(21.016,89)</b>	<b>135.803,69</b>

Jundiaí, 31 de dezembro de 2022.

  
WILSON MACIEIRA  
PRESIDENTE - CPF 036.723.108-59

  
JOSÉ LUIZ BAIERO  
CONTADOR-CRC 1SP132437

  
LUIZ OTÁVIO SINHORINI  
TESOUREIRO-CPF. 102.689.208-26



**INEDITORIAL**

DEMONSTRAÇÃO DO RESULTADO DO PERÍODO CENTRO DE REABILITAÇÃO JUNDIAÍ CNPJ 51.864.619/0001-85			
Nome da Conta	N.E.	PERÍODO DE 2022	PERÍODO DE 2021
<b>RECEITAS</b>	17	<b>2.566.579,91</b>	<b>2.534.830,04</b>
RECEITAS ORDINÁRIAS	14	2.164.101,54	2.108.359,37
RECEITAS DE RECURSOS COM RESTRIÇÕES	11	2.093.625,44	2.021.752,95
RECURSOS PÚBLICOS - UGPS - SAÚDE		908.905,35	807.860,33
RECURSOS PÚBLICOS - SARS COV - SAÚDE		482.364,70	500.735,19
RECURSOS PÚBLICOS UGE - EDUCAÇÃO		697.904,95	713.157,43
RECURSOS PÚBLICOS EMENDA PARLAMENTAR FEDERAL		4.450,44	-
RECEITAS DE RECURSOS PRÓPRIOS	14	70.476,10	86.606,42
SERVIÇOS PARTICULARES		2.109,58	8.866,91
RECEITAS GERAIS - PROGR. NF. PAULISTA		22.117,50	19.992,62
RECEITAS DE DOAÇÕES EM ESPÉCIES EM GERAL		19.347,00	34.924,24
EVENTOS DIVERSOS	12	20.399,60	599,05
TRABALHO VOLUNTÁRIO	16	5.548,80	22.223,60
RECEITAS DE DOAÇÕES DE BENS MÓVEIS E IMÓVEIS	12	953,62	-
RECEITAS FINANCEIRAS - RECURSOS PRÓPRIOS		392,37	117,75
RECEITAS FINANCEIRAS	14	392,37	117,75
OUTRAS RECEITAS EXTRAORDINÁRIAS - REC. PRÓPRIOS		-	660,00
OUTRAS RECEITAS		-	660,00
ISENÇÕES USUFRUIDAS	15	402.086,00	425.692,92
ISENÇÕES USUFRUIDAS		402.086,00	425.692,92
ISENÇÕES USUFRUIDAS		402.086,00	425.692,92
<b>DESPESAS</b>		<b>(2.587.596,80)</b>	<b>(2.437.914,09)</b>
DESPESAS RECURSOS PMJ / SUS - UGPS - SAÚDE	14	(908.905,35)	(752.574,91)
REMUNERAÇÃO DE PESSOAL		(677.412,12)	(567.015,79)
BENEFÍCIOS TRABALHISTAS		(17.538,17)	(18.951,16)
ENCARGOS SOCIAIS		(44.771,55)	(35.548,80)
DESPESAS GERAIS - UGPS		(169.183,51)	(131.059,16)
DESPESAS RECURSOS PMJ - UGE - EDUCAÇÃO	14	(697.904,95)	(672.986,35)
REMUNERAÇÃO DE PESSOAL		(506.325,12)	(510.460,61)
BENEFÍCIOS TRABALHISTAS		(10.038,13)	(25.838,62)
ENCARGOS SOCIAIS		(37.724,30)	(38.826,11)
DESPESAS GERAIS		(143.817,40)	(97.861,01)
DESPESAS RECURSOS PMJ / EMENDA PARLAMENTAR	14	(4.450,44)	0,00
REMUNERAÇÃO DE PESSOAL E TRABALHISTAS		0,00	0,00
DESPESAS COM DEPRECIACÕES		(4.450,44)	0,00
DESPESAS RECURSOS PMJ / SARS COV	14	(482.364,70)	(500.952,31)
REMUNERAÇÃO DE PESSOAL		(399.110,12)	(392.236,43)
BENEFÍCIOS TRABALHISTAS		(4.024,56)	(8.507,14)
ENCARGOS SOCIAIS		(23.187,20)	(29.406,17)
DESPESAS GERAIS		(56.042,82)	(70.802,57)
DESPESAS RECURSOS PRÓPRIOS	14	(91.885,36)	(85.707,60)
DESPESAS ADMINISTRATIVAS	14	(58.515,85)	(58.972,84)
REMUNERAÇÃO DE PESSOAL E TRABALHISTAS		0,00	0,00
DEPRECIACÃO DE BENS DOADOS		(953,62)	0,00
DEPRECIACÃO NORMAL		(24.575,64)	(28.771,99)
DESPESAS GERAIS ADMINISTRATIVAS		(27.127,92)	(7.977,25)
IMPOSTOS / TAXAS E CONTRIBUIÇÕES		(309,87)	0,00
TRABALHO VOLUNTÁRIO	16	(5.548,80)	(22.223,60)
DESPESAS FINANCEIRAS	14	(33.369,51)	(26.734,76)
DESPESAS FINANCEIRAS		(33.369,51)	(26.734,76)
ISENÇÕES USUFRUIDAS	15	(402.086,00)	(425.692,92)
ISENÇÕES USUFRUIDAS		(402.086,00)	(425.692,92)
ISENÇÕES USUFRUIDAS		(402.086,00)	(425.692,92)
ISENÇÕES USUFRUIDAS		-	(425.692,92)
DÉFICIT / SUPERAVIT DO EXERCÍCIO	14	(21.016,89)	96.915,95

 WILSON MACIEIRA PRESIDENTE - CPF 036.723.108-59	 JOSÉ LUIZ BAIERO CONTADOR-CRC 1SP132437
 LUIZ OTÁVIO SINHORINI TESOUREIRO-CPF. 102.689.208-26	



## INEDITORIAL



NOTAS EXPLICATIVAS  
CENTRO DE REABILITAÇÃO JUNDIAÍ  
CNPJ 51.864.619/0001-85  
PERÍODO DE ENCERRAMENTO: 01/01/2022 A 31/12/2022

### CONTEXTO OPERACIONAL

#### NOTA 01

O Centro de Reabilitação Jundiaí "CRJ", CNPJ. 51.864.619/0001-85, é uma associação civil, sem finalidades econômicas ou lucrativas de natureza beneficente, de caráter de assistência social em sentido amplo. A entidade presta serviços especializados exclusivamente na área de saúde e promovendo a reabilitação e reintegração social a portadores de necessidades físicas ou mentais.

### APRESENTAÇÃO DAS DEMONSTRAÇÕES

#### NOTA 02

As Demonstrações Financeiras foram elaboradas de acordo com Conselho Federal de Contabilidade "CFC" em consonância com as Normas Brasileiras de Contabilidade "NBCT", Comitê de Pronunciamentos Contábeis "CPC", Legislação Societária, e Normas Contábeis Internacionais "IFRS", em especial a ITG 2002(R1), que regulamenta a Contabilidade das Entidades do Terceiro Setor no Brasil.

### RESUMO DAS PRÁTICAS CONTÁBEIS

#### NOTA 03

Os direitos e obrigações da entidade estão com base no regime contábil de competência, especialmente com gratuidades, doações, contribuições e aplicações de recursos, e as subvenções são contabilizadas na competência em contas do passivo e do ativo sendo reconhecida no resultado de acordo com a realização do recebimento da subvenção de forma segregada a realização.

#### NOTA 04

As aplicações financeiras estão demonstradas pelos valores de aplicação e acrescida dos rendimentos correspondentes, apropriados até a data do Balanço pela competência, e segregadas nas contas patrimoniais de acordo com os respectivos convênios, conforme demonstrado abaixo:

	2022	2021
Aplicação Financeira de Recursos Públicos pelo Convênio 02/2018	34.750,56	96.508,56
Aplicação Financeira de Recursos Públicos pelo Convênio 19/2022	294.961,36	0,00
Aplicação Financeira de Recursos Públicos pelo Termo de Colaboração 20/2018	198.997,76	77.953,75
Aplicação Financeira de Recursos Públicos pelo Convênio 01/2021	543.255,60	56.852,18
Aplicação Financeira de Recursos Públicos pela Emenda Parlamentar Municipal	16.573,78	15.291,79
Aplicação Financeira de Recursos Públicos pela Emenda Parlamentar Federal	0,00	71.231,05
Aplicação Financeira de Recursos Próprios nos Bancos Santander e Brasil	18.953,02	6.852,89
	<b>1.107.492,08</b>	<b>324.690,22</b>

#### NOTA 05

Os imobilizados se apresentam pelo custo de aquisição ou valor original, deduzido das despesas de depreciação. A depreciação é calculada pelo método liner em função da vida econômica estimada do bem, vide abaixo **NOTA 06**

#### NOTA 06

O terreno cedido por 50 anos para uso pela Prefeitura Municipal de Jundiaí, conforme registro geral 33.101 no 1º. Cartório de Registro de Imóveis de Jundiaí, em 27/06/85 à 26/06/35, foi adequado a contabilização do terreno no Passivo não Circulante na conta Subvenção no valor de R\$ 65.092,72 em 2021, da mesma a depreciação da construção é calculado de acordo com essa concessão da Prefeitura Municipal de Jundiaí.

	Saldo em 2021	Aquisição / Baixa	Saldo em 2022
<b>Bens Móveis e Imóveis</b>	<b>1.419.398,20</b>	<b>83.651,00</b>	<b>1.503.049,20</b>
Terreno cedido p/uso pela Prefeitura Mun. Jundiaí	65.092,72	0,00	65.092,72
Edifício Construído no Terreno cedido p/PM Jundiaí	1.031.435,71	0,00	1.031.435,71
Equipamentos de Informática	95.859,54	(3.000,00)	92.859,54
Máquinas / Equipamentos e Instalações	124.660,76	0,00	124.660,76
Móveis e Utensílios	61.415,76	(2.890,00)	58.525,76
Veículos	28.690,00	0,00	28.690,00
Telefonia	12.243,71	0,00	12.243,71
Equipamentos Doados por Entidade Pública ou Privada	-	89.541,00	89.541,00



**INEDITORIAL**

 <b>NOTAS EXPLICATIVAS</b> <b>CENTRO DE REABILITAÇÃO JUNDIAÍ</b> <b>CNPJ 51.864.619/0001-85</b> <b>PERÍODO DE ENCERRAMENTO: 01/01/2022 A 31/12/2022</b>
--

	Saldo em 2021	Adição / Subtração	Saldo em 2022
<b>( - ) Depreciações Acumuladas</b>	(1.033.548,18)	(29.979,70)	(1.063.527,88)
( - ) Depreciação Construção Edifício cedido p/PM Jundiaí	(742.630,70)	(20.646,12)	(763.276,82)
( - ) Depreciação de Equipamentos de Informática	(88.675,65)	(968,88)	(89.644,53)
( - ) Depreciação Máquinas/Equipamentos e Instalações	(113.880,61)	(1.822,91)	(115.703,52)
( - ) Depreciação de Móveis e Utensílios	(56.237,48)	(249,48)	(56.486,96)
( - ) Depreciação de Veículos	(28.690,00)	0,00	(28.690,00)
( - ) Depreciação de Telefonia	(3.433,74)	(917,64)	(4.351,38)
( - ) Depreciação de Equipamentos Doados	0,00	(5.374,67)	(5.374,67)

**NOTA 07**

A entidade possui empréstimo junto ao Banco Santander S/A., no importe de R\$ 61.444,12 (sessenta e um mil, quatrocentos e quarenta e quatro reais e doze centavos) a ser quitado em 24 parcelas.

**NOTA 08**

As despesas antecipadas com subvenções governamentais que serão realizadas e atendidas no mês seguinte, foram registradas em contas no ativo, de acordo com os seguintes convênios :

	2022	2021
Despesas Antecipadas com Subvenção Convênio 02/2018 - UGPS	139.642,27	50.153,76
Despesas Antecipadas com Subvenção Termo Colaboração 02/2018 - UGE	124.856,85	43.643,40
Despesas Antecipadas com Subvenção Convênio 01/2021 - UGPS	0,00	70.246,90
Despesas Antecipadas Com Emenda Parlamentar -Conv. 850.702/2017	0,00	16.175,00
<b>TOTAL DESPESAS ANTECIPADAS COM SUBVENÇÕES GOVERNAMENTAIS</b>	<b>264.499,12</b>	<b>180.219,06</b>

**NOTA 09**

A constituição da Provisão para Demissão Coletiva que constava no Resultado do Exercício anteriores, foram estornados como Ajustes de Exercícios Anteriores em 2021 (vide Nota 10) ,e foram contabilizados em contas do Ativo não Circulante, e do Passivo não Circulante, Contas de Subvenções Governamentais, com os seguintes convênios:

	2022	2021
Aviso Prévio Inden. e multa FGTS rescisão Coletiva Convênio 02/2018	253.773,48	238.846,88
Aviso Prévio Inden. e multa FGTS rescisão Coletiva Convênio 20/2018	0,00	76.683,51
Aviso Prévio Inden. e multa FGTS rescisão Coletiva Convênio 01/2021	0,00	50.484,18
<b>TOTAL DESPESAS ANTECIPADAS COM SUBVENÇÕES GOVERNAMENTAIS</b>	<b>253.773,48</b>	<b>366.014,57</b>

**NOTA 10**

A conta de Ajustes de Exercícios Anteriores, que apresenta um saldo credor de R\$ 83.604,32, é composto de : R\$ 91.693,41 referente estorno provisão de férias e fgts em 31/12/20, reclassificado por convênio em 12/2021, estornado em atendimento as normas NBC TG para serem evidenciados de acordo com a realização do convênio; (-) "menos" a) R\$ 8.089,09 ref. Serviços Prestados por TT Nollí, conforme NFS. n.ºs. 384 e 404 de abril e julho/21; (-) b) R\$ 3.000,00 de estorno e reclassificação de doação 1 computador em out/21 pela Escolas Padre Anchieta de Ensino.

**NOTA 11**

A entidade obteve no ano de 2022, Receitas com Recursos Públicos no montante de R\$ 2.093.625,44 ( dois milhões, noventa e três mil, seiscentos e vinte e cinco reais e quarenta e quatro centavos)

	2022	2021
Recursos Públicos - PMJ - SUS	908.905,35	807.860,33
Recursos Públicos - Sars Cov	482.364,70	500.735,19
Recursos Públicos - PMJ - UGE	697.904,95	713.157,43
R.Públicos -Emenda Parlamentar	4.450,44	0,00
<b>TOTAL DOS RECURSOS PÚBLICOS</b>	<b>2.093.625,44</b>	<b>2.021.752,95</b>

**NOTA 12**

No ano de 2022 a entidade recebeu o total de R\$ 20.300,62 (vinte mil e trezentos reais e sessenta e dois centavos), foi estornado R\$ 3.000,00 de 2021,de doações de materiais conforme NE. 10 (Ajustes Exercícios Anteriores).

	2022	2021
Doações de Pessoas Físicas	15.677,00	4.128,92
Doações de Pessoas Jurídicas	2.108,00	22.285,00
Materiais Diversos	2.515,62	7.030,32
<b>TOTAL DOS RECURSOS PÚBLICOS</b>	<b>20.300,62</b>	<b>33.444,24</b>





**INEDITORIAL**



**NOTAS EXPLICATIVAS**  
**CENTRO DE REABILITAÇÃO JUNDIAÍ**  
**CNPJ 51.864.619/0001-85**  
**PERÍODO DE ENCERRAMENTO: 01/01/2022 A 31/12/2022**

**NOTA 13**

As despesas da entidade são apuradas através de documentos de notas fiscais eletrônica e recibos em conformidade com as exigências legais e fiscais.

**NOTA 14**

Nos termos da tabela abaixo, no ano de 2022 a entidade obteve receitas de R\$ 2.164.101,31 (dois milhões, cento e sessenta e quatro mil, cento e um reais, e trinta e um centavos), e foram aplicados em benefícios sociais decorrentes de seu atendimento gratuito na prestação de serviços de saúde a portadores de necessidades especiais físicas e mentais, os recursos do setor público foi de R\$ 2.021.752,92 (dois milhões, vinte e um mil e setecentos e cinquenta e dois reais e noventa e cinco centavos), e os recursos próprios terceiros no importe de R\$ 513.937,09 (quinhentos e treze mil e novecentos e trinta e sete reais e nove centavos), demonstrados por convênios à saber:

<b>RESUMO RECEITAS X CUSTOS E DESPESAS APLICADOS NO ATENDIMENTO AO PÚBLICO ALVO</b>			
<b>RECEITAS / DESPESAS RECURSOS C/RESTRIÇÃO</b>	<b>RECEITAS</b>	<b>DESPESAS</b>	<b>DEFICIT/SUPERAVIT</b>
REC. RECURSOS PÚBLICOS - UGPS - CONVÊNIO 02/2018	388.276,21		
DESPESAS RECURSOS PÚBLICOS-UGPS-CONV.02/2018		388.276,21	0,00
REC. RECURSOS PÚBLICOS - UGPS - CONVÊNIO 19/2022	520.629,14		
DESPESAS RECURSOS PÚBLICOS-UGPS-CONV.19/2022		520.629,14	0,00
REC. RECURSOS PÚBLICOS - SAR/COV - CONV. 01/2021	482.364,70		
DESPESAS RECURS. PÚBLICOS-SAR/COV-CONV.01/2021		482.364,70	0,00
REC. RECURSOS PÚBLICOS - UGE - CONV. 20/2018	697.904,95		
DESPESAS RECURSOS PÚBLICOS - UGE - CONV. 20/2018		697.904,95	0,00
REC. RECURSOS PÚBLICOS - EMENDA PARLAMENTAR	4.450,44		
DESPESAS RECURSOS PÚBLICOS - EM. PARLAMENTAR		4.450,44	0,00
<b>RECEITAS / DESPESAS RECURSOS PRÓPRIOS</b>	<b>RECEITAS</b>	<b>DESPESAS</b>	<b>DEFICIT/SUPERAVIT</b>
RECEITAS DE SERVIÇOS PARTICULARES	2.109,58	0,00	2.109,58
RECEITAS CRÉDITOS DO PROGRAMA NF. PAULISTA	22.117,50	0,00	22.117,50
RECEITAS DE DOAÇÕES	20.300,62	0,00	20.300,62
RECEITAS COM EVENTOS	20.399,60	0,00	20.399,60
RECEITAS DE TRABALHOS VOLUNTÁRIOS	5.548,80	5.548,80	0,00
RECEITAS FINANCEIRAS	392,37	0,00	392,37
RECEITAS DE ISENÇÕES USUFRUÍDAS	402.086,00	402.086,00	0,00
DESPESAS FINANCEIRAS		33.369,51	(33.369,51)
DESPESAS GERAIS		52.967,05	(52.967,05)
<b>DEFICIT / SUPERAVIT DO EXERCÍCIO</b>			<b>(21.016,89)</b>

**NOTA 15**

A Entidade usufruiu em 2022 o valor de R\$ 402.086,00 (quatrocentos e dois mil, e oitenta e seis reais), por possuir o Certificado de Assistência Social "CEBAS", desta forma goza isenção patronal do INSS, RAT, também goza isenção de IPTU, Consumo de Água/Esgoto por ser Declarado de Utilidade Pública pela Prefeitura Municipal de Jundiá, a saber:

	<b>INSS 20%</b>	<b>RAT 0,50%</b>	<b>TERCEIROS 5,80%</b>	<b>IPTU/Água-Esgoto</b>
Isenção s/Convênio Saúde - UGPS/SUS	121.669,08	3.041,73	35.284,03	0
Isenção s/Convênio Sars Cov - UGPS/SUS	57.663,09	1.441,58	16.722,30	0
Isenção s/Convênio Educação - UGE	101.320,79	2.533,02	29.383,03	0
Isenção s/Recursos Próprios	0	0	0	33.027,35

**NOTA 16**

A entidade contou com o trabalho voluntário de sua Diretoria Executiva e Prestadores de Serviços, tendo adotado o critério de reconhecimento do valor justo pela prestação do serviço e reconhecido como se fosse devido, à saber:

<b>TRABALHOS VOLUNTÁRIOS</b>	<b>2022</b>	<b>2021</b>
TRABALHO DE SERVIÇOS DE VOLUNTARIADOS	0,00	16.934,00
TRABALHOS DA DIRETORIA EXECUTIVA	5.548,80	5.289,60

**NOTA 17**

Os recursos da entidade foram aplicados em suas finalidade institucionais, de conformidade com o seu Estatuto Social, demonstrados por convênios e reconhecidos no resultado no momento de sua realização, em atendimento a todas as normas contábeis envolvidas com o registro do fato contábil.



**INEDITORIAL**



NOTAS EXPLICATIVAS  
CENTRO DE REABILITAÇÃO JUNDIAÍ  
CNPJ 51.864.619/0001-85  
PERÍODO DE ENCERRAMENTO: 01/01/2022 A 31/12/2022

**NOTA 18**

Foi incorporado ao Capital Social o valor de R\$88.331,81, conforme Aprovação em Assembleia Geral, pelo motivo de apresentação de Capital Social negativo de R\$ 15.115,55, ficando o novo Capital Social de R\$ 73.216,26, também consta no Demonstrativo das Mutações do Patrimônio Líquido Social "DMPLS".

**NOTA 19**

A Conta Provisão de Férias e Encargos a Pagar no valor de R\$ 117.169,18 em 2021, é composto de R\$ 91.693,41 de transportes de 2020 (estornado conforme NE 10), com a soma de R\$ 25.475,77 em 2021 de despesas antecipadas do convênio do convênio 01/2021 e realizada em 2022; Já o valor de R\$ 62.062,00 é referente a provisão de Férias e FGTS do convênio 19/2022, constando também como despesas antecipadas a serem realizadas na competência.

	2022	2021
TERMO DE COLABORAÇÃO 20/2018 - EDUCAÇÃO	0,00	40.802,13
CONVÊNIO 19/2022 e CONVÊNIO 02/2018 em 2021 - AMBOS DA SAÚDE	62.062,00	37.972,33
CONVÊNIO 01/2021 - SAR COV	0,00	38.394,72
<b>TOTAL DESPESAS ANTECIPADAS COM SUBVENÇÕES GOVERNAMENTAIS</b>	<b>62.062,00</b>	<b>117.169,18</b>

**NOTA 20**

A conta Subvenções Governamentais, no valor de R\$ 1.252.722,06 ( um milhão, duzentos e cinquenta e dois mil, setecentos e vinte e dois reais e seis centavos ), são valores recebidos dos órgãos governamentais para serem aplicados de acordo com as verbas destinadas, nos seguintes convênios a saber:

	2022	2021
TERMO DE COLABORAÇÃO 20/2018 - EDUCAÇÃO	151.134,78	56.449,58
CONVÊNIO 02/2018 - SAÚDE	64.802,65	74.538,47
CONVÊNIO 19/2022 - SAÚDE	329.102,57	0,00
CONVÊNIO 01/2021 - SAR COV	621.912,27	445.131,38
CONVÊNIO 850.702/2017 - EMENDA PARLAMENTAR ESTADUAL	1.632,85	86.056,91
CONVÊNIO 850.702/2017 - EMENDA PARLAMENTAR ESTADUAL	74.967,56	0,00
DOAÇÃO DE EQUIPAMENTOS POR ENTIDADES PÚBLICA E PRIVADA	9.169,38	0,00
<b>TOTAL DESPESAS ANTECIPADAS COM SUBVENÇÕES GOVERNAMENTAIS</b>	<b>1.252.722,06</b>	<b>662.176,34</b>

Jundiaí, 31 de dezembro de 2022.

WILSON MACIEIRA - PRESIDENTE  
CPF. Nº 036.723.108-59

JOSÉ LUIZ BAIERO - CONTADOR  
CRC 1SP132437/0-9 - CPF. 024.555.848-95

LUIZ OTAVIO SINHORINI - TESOUREIRO  
CPF. Nº 102.689.208-26



**APP JUNDIAÍ**  
A PREFEITURA A  
UM TOQUE DE VOCÊ!



**TELEFONES  
ÚTEIS**



ACOMPANHE A PREFEITURA  
NAS REDES SOCIAIS.



SERVIÇOS AO  
**CIDADÃO**