

# IMPRENSA OFICIAL

PODER EXECUTIVO

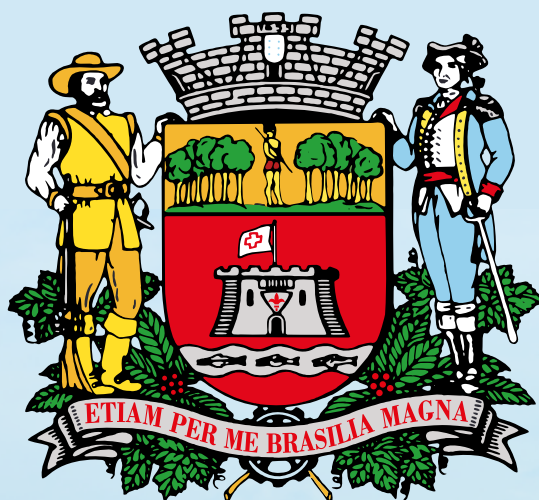

## Prefeitura de Jundiaí

18 DE OUTUBRO DE 2023

EDIÇÃO 5350

# SUMÁRIO

## PODER EXECUTIVO

Administração.....	03 a 07
Leis.....	08 a 13
Decretos.....	14 a 17
Portarias.....	17 e 18
Negócios Jurídicos e Cidadania.....	18
Gestão de Pessoas.....	18 a 53
Governo e Finanças.....	54 a 77
Iprejun.....	77
Cijun.....	77
Dae.....	78
Escola de Gestão Pública.....	78 e 79
Promoção da Saúde.....	80 e 81
Esef.....	81 e 82
Faculdade de Medicina de Jundiaí.....	82 e 83
Planejamento Urbano e Meio Ambiente.....	84
Infraestrutura e Serviços Públicos.....	84 e 85
Agronegócio, Abastecimento e Turismo.....	86 a 97
Educação.....	98
Cultura.....	99
Guarda Municipal.....	99 e 100
Assistência e Desenvolvimento Social.....	100 e 101
Fumas.....	101

## INEDITORIAL

Ineditorial.....	102
------------------	-----

## PODER LEGISLATIVO

Poder Legislativo.....	102
------------------------	-----

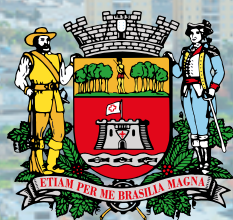

**Prefeitura  
de Jundiaí**



**ADMINISTRAÇÃO**

OUTROS DETALHES ACERCA DOS PROCEDIMENTOS DE COMPRAS, CUJO RESUMO DO ATO ESTÁ SENDO PUBLICADO NESTA EDIÇÃO NOS TERMOS DA LEGISLAÇÃO VIGENTE, ESTÃO NO SITE [www.jundiai.sp.gov.br](http://www.jundiai.sp.gov.br) – LINK “COMPRA ABERTA” (NO CASO DE COMPRAS ELETRÔNICAS) OU NOS RESPECTIVOS PROCESSOS ADMINISTRATIVOS.

**PREGÃO ELETRÔNICO Nº 311/2023**

OBJETO: Contratação de serviços de 05 (cinco) vagas mensais para pacientes de ambos os sexos em situações de risco, que não tenham rede de apoio e/ou familiar, em Instituição de Longa Permanência para Idosos de acordo com a Resolução SS123, de 27 de setembro de 2001 e Resolução de Diretoria Colegiada - RDC nº 502, de 27 de maio de 2021, para atendimento Demandas Judiciais, destinados à Unidade de Gestão de Promoção da Saúde.

ENCAMINHAMENTO DA PROPOSTA COMERCIAL: pelo site [www.jundiai.sp.gov.br](http://www.jundiai.sp.gov.br) - link “Licitações/Compra Aberta – Acesso ao Sistema – Pregão Eletrônico – Consultar Pregão Eletrônico”, até às 09:00 horas do dia 07 de novembro de 2.023.

Pregoeiro (a) responsável: HELOISA KLEMM SCARPIM.

**PREGÃO ELETRÔNICO Nº 325/2023**

OBJETO: Aquisição de apagador para quadro, caneta salientadora (marca texto) e outros, destinados à Unidade de Gestão de Educação.

ENCAMINHAMENTO DA PROPOSTA COMERCIAL: pelo site [www.jundiai.sp.gov.br](http://www.jundiai.sp.gov.br) - link “Licitações/Compra Aberta – Acesso ao Sistema – Pregão Eletrônico – Consultar Pregão Eletrônico”, até às 09:00 horas do dia 07 de novembro de 2.023.

Pregoeiro (a) responsável: NEURI JOSÉ ANZOLIN.

**PREGÃO ELETRÔNICO Nº 326/2023**

OBJETO: Aquisição de cartolinas, papel kraft padrão e outros, destinados à Unidade de Gestão de Educação.

ENCAMINHAMENTO DA PROPOSTA COMERCIAL: pelo site [www.jundiai.sp.gov.br](http://www.jundiai.sp.gov.br) - link “Licitações/Compra Aberta – Acesso ao Sistema – Pregão Eletrônico – Consultar Pregão Eletrônico”, até às 10:00 horas do dia 31 de outubro de 2.023.

Pregoeiro (a) responsável: ELIZANGELA AP. EFIGÊNIO.

**PREGÃO ELETRÔNICO Nº 335/2023**

OBJETO: Aquisição de veículo furgão, zero km, destinados à Unidade de Gestão de Administração e Gestão de Pessoas.

ENCAMINHAMENTO DA PROPOSTA COMERCIAL: pelo site [www.jundiai.sp.gov.br](http://www.jundiai.sp.gov.br) - link “Licitações/Compra Aberta – Acesso ao Sistema – Pregão Eletrônico – Consultar Pregão Eletrônico”, até às 09:30 horas do dia 31 de outubro de 2.023.

Pregoeiro (a) responsável: GERMANO HELIO SGARIONI.

**PREGÃO ELETRÔNICO Nº 341/2023**

OBJETO: Aquisição de fitas adesivas, crachá de plástico e outros, destinados à Unidade de Gestão de Educação.

ENCAMINHAMENTO DA PROPOSTA COMERCIAL: pelo site [www.jundiai.sp.gov.br](http://www.jundiai.sp.gov.br) - link “Licitações/Compra Aberta – Acesso ao Sistema – Pregão Eletrônico – Consultar Pregão Eletrônico”, até às 09:30 horas do dia 06 de novembro de 2.023.

Pregoeiro (a) responsável: AGATHA KARNER.

DISPONIBILIDADE DO EDITAL NA ÍNTEGRA: [www.jundiai.sp.gov.br](http://www.jundiai.sp.gov.br) (entrar no link “Licitações/Compra Aberta” – Consulta de Licitações – Pregão Eletrônico – Consultar Pregão Eletrônico - Editais/Anexos) - grátis, ou no Paço Municipal “Nova Jundiaí”, Departamento de Compras Governamentais – 4º andar, de 2ª a 6ª feira, das 09:00 às 18:00 horas, mediante o pagamento de R\$ 10,00 (dez reais) ABERTURA DA PROPOSTA COMERCIAL: logo após o término do seu encaminhamento SESSÃO DE LANCES: o início da sessão de lances dar-se-á logo após a abertura e classificação ou não das propostas.

**ALEXANDRE CASTRO NUNES**

Diretor do Departamento de Compras Governamentais

**ADJUDICAÇÃO E HOMOLOGAÇÃO**

UNIDADE COMPRADORA: PREFEITURA DO MUNICÍPIO DE JUNDIAÍ  
LICITAÇÃO: PREGÃO ELETRÔNICO - 291/2023

OBJETO: BROCA DE ALTA ROTAÇÃO DIAMANTADA, BROCA DE AÇO CARBIDE PARA ALTA ROTAÇÃO E OUTROS - UGPS

**RESUMO DOS ATOS****DESCLASSIFICAÇÕES**

EMPRESA: E.C.S. TEC EM SAUDE, COM, IMP E EXPORT LTDA EPP. DESCLASSIFICADA, conforme abaixo:

Item: 14 - BROCA CIRURGICA ZEKRYA 199-Z - Motivo: Por deixar de apresentar amostras no prazo legal concedido, inviabilizando a análise quanto ao pleno atendimento as especificações do material, conforme o item 4.4.3. do Anexo I do Edital.

Item: 18 - LIMA KERR 25MM, N.08 - Motivo: Por deixar de apresentar amostras no prazo legal concedido, inviabilizando a análise quanto ao pleno atendimento as especificações do material, conforme o item 4.4.3. do Anexo I do Edital.

**INABILITAÇÕES**

EMPRESA: COMERCIAL DE ANGELO PROD PARA SAUDE LTDA EPP. INABILITADA, conforme abaixo:  
- Por não comprovar atendimento aos itens 8.3.2.3. e 8.3.2.5. do Edital, mesmo após realização de diligência.

**ITENS DESERTOS**

13 - (4920) BROCA ACO ESFERICA BAIXA ROTACAO N.3, MED. 28 MM

**ITENS FRACASSADOS**

2 - (4783) BROCA DE ALTA ROTACAO DIAMANTADA 1312  
20 - (65846) BROCA DE ALTA ROTACAO F DOURADA 2135

**INTENÇÃO DE RECURSOS**

Encerrado o Pregão Eletrônico com a divulgação das licitantes habilitadas vencedoras.

Data de abertura do prazo de intenção de recurso: 16/10/2023 15:01:22.  
Aberto prazo de 1 hora para manifestar motivadamente a intenção de recorrer.

Data final da intenção de recurso: 16/10/2023 16:01:22

- Não houve intenções de recursos.

**RECURSOS**

- Não houve recursos.

Face ao que consta dos autos, encerradas as fases de julgamento e habilitação, e exauridos os prazos para os recursos administrativos, ADJUDICO o objeto e HOMOLOGO a/o PREGÃO ELETRÔNICO - 291/2023, bem como autorizo a despesa da contratação com a emissão das notas de empenhos, às empresas abaixo:

**QUADRO DE RESULTADOS**

DENTAL MARIA LTDA - Itens :

3 - BROCA DE AÇO CARBIDE PARA ALTA ROTACAO 02 - Marca:

ANGELUS - Qtde: 50,00 - Valor Unitário: R\$ 4,90 - Valor Total: R\$ 245,00

5 - LIMA KERR 21MM, N.40 - Marca: WILCOS - Qtde: 20,00 - Valor

Unitário: R\$ 16,96 - Valor Total: R\$ 339,20

6 - BROCA DE ALTA ROTACAO DIAMANTADA 1033 - Marca:

MICRODONT - Qtde: 100,00 - Valor Unitário: R\$ 2,55 - Valor Total: R\$

255,00

7 - BROCA DE ALTA ROTACAO DIAMANTADA 1013 - Marca:

MICRODONT - Qtde: 120,00 - Valor Unitário: R\$ 2,55 - Valor Total: R\$

306,00

8 - BROCA DE ALTA ROTACAO DIAMANTADA 1090 - Marca:

MICRODONT - Qtde: 100,00 - Valor Unitário: R\$ 2,55 - Valor Total: R\$

255,00

9 - BROCA DE ALTA ROTACAO FF PRATEADA 1112 - Marca:

MICRODONT - Qtde: 100,00 - Valor Unitário: R\$ 2,55 - Valor Total: R\$

255,00

10 - BROCA DE ALTA ROTACAO FF PRATEADA 1190 - Marca:

MICRODONT - Qtde: 100,00 - Valor Unitário: R\$ 2,55 - Valor Total: R\$

255,00

11 - BROCA DE ALTA ROTACAO DIAMANTADA 3195 - Marca:

MICRODONT - Qtde: 50,00 - Valor Unitário: R\$ 2,55 - Valor Total: R\$

127,50

12 - BROCA DE ALTA ROTACAO DIAMANTADA 1093 - Marca:

MICRODONT - Qtde: 100,00 - Valor Unitário: R\$ 2,55 - Valor Total: R\$

255,00

19 - BROCA DE ALTA ROTACAO DIAMANTADA 1012 - Marca:

MICRODONT - Qtde: 100,00 - Valor Unitário: R\$ 2,55 - Valor Total: R\$

255,00

Valor Total: R\$ 2.547,70

UNAMED PRODUTOS HOSPITALARES LTDA ME - Item:

1 - BROCA DE ALTA ROTACAO DIAMANTADA 1032 - Marca: FAVA -

Qtde: 100,00 - Valor Unitário: R\$ 2,54 - Valor Total: R\$ 254,00

Valor Total: R\$ 254,00

AGAPE MEDICAL LTDA EPP - Itens :

4 - LIMA KERR 21MM, N.15 - Marca: WENDO - Qtde: 100,00 - Valor

Unitário: R\$ 15,85 - Valor Total: R\$ 1.585,00

14 - BROCA CIRURGICA ZEKRYA 199-Z - Marca: MICRODONT - Qtde:

50,00 - Valor Unitário: R\$ 15,05 - Valor Total: R\$ 752,50

15 - LIMA KERR 25MM, N.10 - Marca: WENDO - Qtde: 100,00 - Valor

Unitário: R\$ 16,45 - Valor Total: R\$ 1.645,00

16 - LIMA KERR 25MM, N.20 - Marca: WENDO - Qtde: 40,00 - Valor

Unitário: R\$ 16,80 - Valor Total: R\$ 672,00

17 - LIMA KERR 25MM, N.40 - Marca: WENDO - Qtde: 30,00 - Valor

Unitário: R\$ 16,80 - Valor Total: R\$ 504,00

18 - LIMA KERR 25MM, N.08 - Marca: WENDO - Qtde: 100,00 - Valor

Unitário: R\$ 16,10 - Valor Total: R\$ 1.610,00

Valor Total: R\$ 6.768,50

TIAGO TEXERA

Gestor da Unidade de Promoção da Saúde

**EXTRATO DE CONTRATOS E ADITIVOS**

Assinado Digitalmente



**ADMINISTRAÇÃO**

TERMO DE PRORROGAÇÃO, QUE SE FAZ AO CONTRATO Nº 232/2022, CELEBRADO COM FUNDAMENTO NO ART. 57, INCISO II, DA LEI FEDERAL Nº 8.666/93. CONTRATANTE: MUNICÍPIO DE JUNDIAÍ. CONTRATADA: TC AUDIO SONORIZAÇÃO LTDA ME. PROCESSO: 13.616-0/22. ASSINATURA: 16/10/2023. VALOR TOTAL: R\$ 170.271,00. OBJETO: LOCAÇÃO, INSTALAÇÃO E OPERACIONALIZAÇÃO TÉCNICA DE EQUIPAMENTOS DE SOM, ILUMINAÇÃO, ESTRUTURA DE PALCO, PAINEL DE LED E ACESSÓRIOS, DESTINADOS À UNIDADE DE GESTÃO DE CULTURA. ASSUNTO: PRORROGADO POR 12 (DOZE) MESES.

**EXTRATO DE EMPENHO**

EMPENHO Nº 31680/2023 CONTRATANTE: MUNICÍPIO DE JUNDIAÍ (PMJ). CONTRATADA: ASSOCIAÇÃO BRASILEIRA DE SAÚDE COLETIVA VALOR TOTAL R\$ 4500,00 OBJETO: INSCRIÇÃO PARTICIPAÇÃO EM CURSO - UGPS DESTINADO UNIDADE DE GESTÃO DE PROMOÇÃO DA SAÚDE, CONVENIO: TAXA EXPEDIENTE SAUDE COMPRA DIRETA Nº 2171/2023.

**EXTRATO DE CONTRATOS E ADITIVOS**

CONTRATO Nº 148/2023. CONTRATANTE: MUNICÍPIO DE JUNDIAÍ. CONTRATADA: LETCON CONSTRUTORA LTDA EPP. PROCESSO: PMJ.0021514/2023. ASSINATURA: 16/10/2023. VALOR GLOBAL ESTIMADO: R\$ 324.976,00. OBJETO: EXECUÇÃO DE OBRA DE REFORMA DAS QUADRAS DE TÊNIS DO CECE NICOLINO DE LUCA BOLÃO, SITUADO NA RUA RODRIGO SOARES DE OLIVEIRA, N 200, ANHANGABAÚ, NESTA CIDADE. MODALIDADE: CONVITE-OBRAS nº 12/2023. PRAZO DE VIGÊNCIA: 90 (NOVENTA) DIAS. PROPONENTES: 03.

**EXTRATO**

ATA DE REGISTRO DE PREÇOS. INTERESSADO: MUNICÍPIO DE JUNDIAÍ. DETENTOR DA ATA: AGLON COMERCIO E REPRESENTACOES LTDA. PROCESSO SEI Nº PMJ.0025468/2023. ASSINATURA: 25/09/2023. OBJETO: Fornecimento futuro de MEDICAMENTOS (CUMARINA+TROXERRUTINA, GLICOSAMINA+CONDROITINA. VALOR(ES):Item(ns): 2 - GLICOSAMINA SULFATO 1,5 + CONDROITINA 1,2 G SACHES PC.-\* CONSTAR NA EMBALAGEM: MARCA/ CMPJ E CODIGO DE BARRAS \*- MARCA: ADIUM/CONDROFLEX 1,5+1,2G PO OR 30 SAC 4,135G/1221 - R\$ 2.7000 POR PECA - COTA PRINCIPAL. 2 - GLICOSAMINA SULFATO 1,5 + CONDROITINA 1,2 G SACHES PC.-\* CONSTAR NA EMBALAGEM: MARCA/ CMPJ E CODIGO DE BARRAS \*- MARCA: ADIUM/CONDROFLEX 1,5+1,2G PO OR 30 SAC 4,135G/1221 - R\$ 2.7000 POR PECA - COTA RESERVADA. MODALIDADE: PREGÃO ELETRÔNICO Nº 272/2023. PRAZO DE VIGÊNCIA DA ATA: 12 (doze) meses. PROPONENTES: 18

**EXTRATO**

ATA DE REGISTRO DE PREÇOS. INTERESSADO: MUNICÍPIO DE JUNDIAÍ. DETENTOR DA ATA: ALIANCA DISTR DE MEDICAMENTOS LTDA EPP. PROCESSO SEI Nº PMJ.0025468/2023. ASSINATURA: 29/09/2023. OBJETO: Fornecimento futuro de MEDICAMENTOS (CUMARINA+TROXERRUTINA, GLICOSAMINA+CONDROITINA. VALOR(ES):Item(ns): 13 - LISINA 125MG-CLONIXINATO DE LISINA 125MG-MARCA DE REFERÊNCIA: DOLAMIN (FARMOQUIMICA)- MARCA: DOLAMIN 125MG C/16 RMS:1039001390016 - R\$ 1.2300 POR COMPRIMIDO - COTA RESERVADA. MODALIDADE: PREGÃO ELETRÔNICO Nº 272/2023. PRAZO DE VIGÊNCIA DA ATA: 12 (doze) meses. PROPONENTES: 18

**EXTRATO**

ATA DE REGISTRO DE PREÇOS. INTERESSADO: MUNICÍPIO DE JUNDIAÍ. DETENTOR DA ATA: BELLPHARMA MEDICAMENTOS LTDA ME. PROCESSO SEI Nº PMJ.0025468/2023. ASSINATURA: 06/10/2023. OBJETO: Fornecimento futuro de MEDICAMENTOS (CUMARINA+TROXERRUTINA, GLICOSAMINA+CONDROITINA. VALOR(ES):Item(ns): 1 - MEDICAMENTO-IDENTIFICACAO: CUMARINA 15 MG + TROXERRUTINA 90 MG-APRESENTACAO: COMPRIMIDO DE LIBERACAO PROLONGADA-DOSAGEM: 15 MG + 90 MG-REGISTRO: MINISTERIO DA SAUDE-VALIDADE: MINIMO 12 MESES APOS A ENTREGA-EXIGENCIA: CONSTAR NA EMBALAGEM: MARCA/CNPJ, CODIGO DE BAR- MARCA: CIFARMA - VARICOSS - R\$ 1.0000 POR COMPRIMIDO - COTA RESERVADA. MODALIDADE: PREGÃO ELETRÔNICO Nº 272/2023. PRAZO DE VIGÊNCIA DA ATA: 12 (doze) meses. PROPONENTES: 18

**EXTRATO**

ATA DE REGISTRO DE PREÇOS. INTERESSADO: MUNICÍPIO DE JUNDIAÍ. DETENTOR DA ATA: CIAMED DISTRIBUIDORA DE MEDICAMENTOS LTDA. PROCESSO SEI Nº PMJ.0025468/2023. ASSINATURA: 26/09/2023. OBJETO: Fornecimento futuro de MEDICAMENTOS (CUMARINA+TROXERRUTINA,

GLICOSAMINA+CONDROITINA. VALOR(ES):Item(ns): 13 - LISINA 125MG-CLONIXINATO DE LISINA 125MG-MARCA DE REFERÊNCIA: DOLAMIN (FARMOQUIMICA)- MARCA: FARMOQUIMICA - R\$ 1.2500 POR COMPRIMIDO - COTA PRINCIPAL. MODALIDADE: PREGÃO ELETRÔNICO Nº 272/2023. PRAZO DE VIGÊNCIA DA ATA: 12 (doze) meses. PROPONENTES: 18

**EXTRATO**

ATA DE REGISTRO DE PREÇOS. INTERESSADO: MUNICÍPIO DE JUNDIAÍ. DETENTOR DA ATA: CM HOSPITALAR S.A. PROCESSO SEI Nº PMJ.0025468/2023. ASSINATURA: 22/09/2023. OBJETO: Fornecimento futuro de MEDICAMENTOS (CUMARINA+TROXERRUTINA, GLICOSAMINA+CONDROITINA. VALOR(ES):Item(ns): 16 - MEDICAMENTO-IDENTIFICACAO: EMPAGLIFLOZINA-APRESENTACAO: COMPRIMIDO-DOSAGEM: 25 MG-REGISTRO: MINISTERIO DA SAUDE-VALIDADE: MINIMO 12 MESES APOS A ENTREGA-EXIGENCIA: CONSTAR NA EMBALAGEM: MARCA/CNPJ, CODIGO DE BAR- MARCA: JARDIANCE 25MG C/ 30 CPR/BOEHRINGER - R\$ 6.0000 POR COMPRIMIDO - COTA PRINCIPAL. 16 - MEDICAMENTO-IDENTIFICACAO: EMPAGLIFLOZINA-APRESENTACAO: COMPRIMIDO-DOSAGEM: 25 MG-REGISTRO: MINISTERIO DA SAUDE-VALIDADE: MINIMO 12 MESES APOS A ENTREGA-EXIGENCIA: CONSTAR NA EMBALAGEM: MARCA/CNPJ, CODIGO DE BAR- MARCA: JARDIANCE 25MG C/ 30 CPR/BOEHRINGER - R\$ 6.0000 POR COMPRIMIDO - COTA RESERVADA. MODALIDADE: PREGÃO ELETRÔNICO Nº 272/2023. PRAZO DE VIGÊNCIA DA ATA: 12 (doze) meses. PROPONENTES: 18

**EXTRATO**

ATA DE REGISTRO DE PREÇOS. INTERESSADO: MUNICÍPIO DE JUNDIAÍ. DETENTOR DA ATA: INTERLAB FARMACEUTICA LTDA. PROCESSO SEI Nº PMJ.0025468/2023. ASSINATURA: 26/09/2023. OBJETO: Fornecimento futuro de MEDICAMENTOS (CUMARINA+TROXERRUTINA, GLICOSAMINA+CONDROITINA. VALOR(ES):Item(ns): 1 - MEDICAMENTO-IDENTIFICACAO: CUMARINA 15 MG + TROXERRUTINA 90 MG-APRESENTACAO: COMPRIMIDO DE LIBERACAO PROLONGADA-DOSAGEM: 15 MG + 90 MG-REGISTRO: MINISTERIO DA SAUDE-VALIDADE: MINIMO 12 MESES APOS A ENTREGA-EXIGENCIA: CONSTAR NA EMBALAGEM: MARCA/CNPJ, CODIGO DE BAR- MARCA: VENALOT 15/90MG - COSMED - REFERÊNCIA - R\$ 0.9900 POR COMPRIMIDO - COTA PRINCIPAL. 9 - RITUXIMABE 500MG SOLUCAO INJETAVEL 50ML- MARCA: RIXIMYO 500MG - SANDOZ - REFERÊNCIA - R\$ 1500.0000 POR FRASCO/AMP - COTA PRINCIPAL. 9 - RITUXIMABE 500MG SOLUCAO INJETAVEL 50ML- MARCA: RIXIMYO 500MG - SANDOZ - REFERÊNCIA - R\$ 1500.0000 POR FRASCO/AMP - COTA RESERVADA. 14 - SIROLIMO 1MG- MARCA: RAPAMUNE 1MG - PFIZER - REFERÊNCIA - R\$ 27.0500 POR DRAGEA - COTA PRINCIPAL. 14 - SIROLIMO 1MG- MARCA: RAPAMUNE 1MG - PFIZER - REFERÊNCIA - R\$ 27.0500 POR DRAGEA - COTA RESERVADA. 18 - TOFACITINIBE CITRATO 5MG COMPRIMIDOS REVESTIDOS-VALIDADE MINIMA: 12 MESES- MARCA: XELJAZ 5MG - PFIZER - REFERÊNCIA - R\$ 72.1800 POR COMPRIMIDO - COTA PRINCIPAL. 18 - TOFACITINIBE CITRATO 5MG COMPRIMIDOS REVESTIDOS-VALIDADE MINIMA: 12 MESES- MARCA: XELJAZ 5MG - PFIZER - REFERÊNCIA - R\$ 72.1800 POR COMPRIMIDO - COTA RESERVADA. 19 - TERIPARATIDA 250 MCG/ML CANETA INJETORA 2,4 ML-CONTEM 28 DOSES DIARIAS DE 20 MCG + AGULHAS-\*VALIDADE MINIMA: 12 MESES APOS A ENTREGA- MARCA: FORTEO COLTER PEN 2,4ML - ELI LILLY - REFERÊNCIA - R\$ 2656.4600 POR PECA - COTA PRINCIPAL. MODALIDADE: PREGÃO ELETRÔNICO Nº 272/2023. PRAZO DE VIGÊNCIA DA ATA: 12 (doze) meses. PROPONENTES: 18

**EXTRATO**

ATA DE REGISTRO DE PREÇOS. INTERESSADO: MUNICÍPIO DE JUNDIAÍ. DETENTOR DA ATA: JOSÉ CARLOS DE SOUZA PROD FARMAC LTDA ME. PROCESSO SEI Nº PMJ.0025468/2023. ASSINATURA: 26/09/2023. OBJETO: Fornecimento futuro de MEDICAMENTOS (CUMARINA+TROXERRUTINA, GLICOSAMINA+CONDROITINA. VALOR(ES):Item(ns): 19 - TERIPARATIDA 250 MCG/ML CANETA INJETORA 2,4 ML-CONTEM 28 DOSES DIARIAS DE 20 MCG + AGULHAS-\*VALIDADE MINIMA: 12 MESES APOS A ENTREGA- MARCA: FORTEO COLTER PEN - R\$ 2656.4700 POR PECA - COTA RESERVADA. MODALIDADE: PREGÃO ELETRÔNICO Nº 272/2023. PRAZO DE VIGÊNCIA DA ATA: 12 (doze) meses. PROPONENTES: 18

**EXTRATO**

ATA DE REGISTRO DE PREÇOS. INTERESSADO: MUNICÍPIO DE JUNDIAÍ. DETENTOR DA ATA: ONCO PROD DIST. PROD. HOSP E ONCOLÓGICOS LTDA. PROCESSO SEI Nº PMJ.0025468/2023. ASSINATURA: 22/09/2023. OBJETO: Fornecimento futuro de MEDICAMENTOS (CUMARINA+TROXERRUTINA, GLICOSAMINA+CONDROITINA. VALOR(ES):Item(ns): 5



**ADMINISTRAÇÃO**

- MEDICAMENTO-IDENTIFICACAO: INSULINA ASPART-APRESENTACAO: SOLUCAO INJETAVEL-DOSAGEM: 100 UI/ML- EMBALAGEM: CARPULE COM 3 ML-REGISTRO: MINISTERIO DA SAUDE-VALIDADE: MINIMO 12 MESES APOS A ENTREGA-VIA DE ADMINISTRACAO: SUBCUTANEA-EXIGENCIA: CONSTAR NA EMBALAGEM: MARCA/CNPJ, CODIGO DE BAR-RAS E A EXPRESSAO "PROIBIDA A VENDA AO COMERCIO"-CARACTERISTICAS ADICIONAIS: CADA ML DA SOLUCAO CONTEM 100-UI DE INSULINA ASPARTE(EQUIVALENTE A 3,5 MG)- MARCA: NOVO NORDISK - R\$ 28.5200 POR AMPOLA - COTA PRINCIPAL. 5 - MEDICAMENTO-IDENTIFICACAO: INSULINA ASPART-APRESENTACAO: SOLUCAO INJETAVEL-DOSAGEM: 100 UI/ML-EMBALAGEM: CARPULE COM 3 ML-REGISTRO: MINISTERIO DA SAUDE-VALIDADE: MINIMO 12 MESES APOS A ENTREGA-VIA DE ADMINISTRACAO: SUBCUTANEA-EXIGENCIA: CONSTAR NA EMBALAGEM: MARCA/CNPJ, CODIGO DE BAR-RAS E A EXPRESSAO "PROIBIDA A VENDA AO COMERCIO"-CARACTERISTICAS ADICIONAIS: CADA ML DA SOLUCAO CONTEM 100-UI DE INSULINA ASPARTE(EQUIVALENTE A 3,5 MG)- MARCA: NOVO NORDISK - R\$ 28.5200 POR AMPOLA - COTA RESERVADA. MODALIDADE: PREGÃO ELETRÔNICO Nº 272/2023. PRAZO DE VIGÊNCIA DA ATA: 12 (doze) meses. PROPONENTES: 18

**EXTRATO**

ATA DE REGISTRO DE PREÇOS. INTERESSADO: MUNICÍPIO DE JUNDIÁ. DETENTOR DA ATA: PORTAL LTDA. PROCESSO SEI Nº PMJ.0025468/2023. ASSINATURA: 22/09/2023. OBJETO: Fornecimento futuro de MEDICAMENTOS (CUMARINA+Troxerrutina, GLICOSAMINA+CONDROITINA. VALOR(ES):Item(ns): 8 - INSULINA ASPART 100UI/ML FR.-FRASCO 10 ML.-\* CONSTAR NA EMBALAGEM: MARCA/CNPJ E CODIGO DE BARRAS \*- MARCA: NOVORAPID 100UI 10ML/NOVO NORDISK - R\$ 78.2300 POR FRASCO - COTA PRINCIPAL. 8 - INSULINA ASPART 100 UI/ML FR.-FRASCO 10 ML.-\* CONSTAR NA EMBALAGEM: MARCA/CNPJ E CODIGO DE BARRAS \*- MARCA: NOVORAPID 100UI 10ML/NOVO NORDISK - R\$ 78.2300 POR FRASCO - COTA RESERVADA. 20 - INSULINA DEGLUDECA 100 UI/ML + LIRAGLUTIDA 3,6 MG/ML.-SOLUCAO INJETAVEL COM SISTEMA DE APLICACAO DE 3 ML-VALIDADE MINIMA: 12 MESES-MARCA REFERENCIA: XULTOPHY (NOVO NORDISK)- MARCA: XULTOPHY UN/ NOVO NORDISK - R\$ 161.1200 POR PECA - COTA PRINCIPAL. 20 - INSULINA DEGLUDECA 100 UI/ML + LIRAGLUTIDA 3,6 MG/ML.- SOLUCAO INJETAVEL COM SISTEMA DE APLICACAO DE 3 ML-VALIDADE MINIMA: 12 MESES-MARCA REFERENCIA: XULTOPHY (NOVO NORDISK)- MARCA: XULTOPHY UN/ NOVO NORDISK - R\$ 161.1200 POR PECA - COTA RESERVADA. MODALIDADE: PREGÃO ELETRÔNICO Nº 272/2023. PRAZO DE VIGÊNCIA DA ATA: 12 (doze) meses. PROPONENTES: 18

**EXTRATO**

ATA DE REGISTRO DE PREÇOS. INTERESSADO: MUNICÍPIO DE JUNDIÁ. DETENTOR DA ATA: REINALDO JOSE CANOVA EPP. PROCESSO SEI Nº PMJ.0025468/2023. ASSINATURA: 22/09/2023. OBJETO: Fornecimento futuro de MEDICAMENTOS (CUMARINA+Troxerrutina, GLICOSAMINA+CONDROITINA. VALOR(ES):Item(ns): 15 - VALSARTANA 320MG + HIDROCLOROTIAZIDA 12,5MG- MARCA: BRASART HCT - R\$ 2.8900 POR COMPRIMIDO - COTA PRINCIPAL. 15 - VALSARTANA 320MG + HIDROCLOROTIAZIDA 12,5MG- MARCA: BRASART HCT - R\$ 2.8900 POR COMPRIMIDO - COTA RESERVADA. MODALIDADE: PREGÃO ELETRÔNICO Nº 272/2023. PRAZO DE VIGÊNCIA DA ATA: 12 (doze) meses. PROPONENTES: 18

**EXTRATO**

ATA DE REGISTRO DE PREÇOS. INTERESSADO: MUNICÍPIO DE JUNDIÁ. DETENTOR DA ATA: VIER PHARMA DISTR HOSP.REPRES/CONS.LTDAEPP.PROCESSO SEI Nº PMJ.0025468/2023. ASSINATURA: 10/10/2023. OBJETO: Fornecimento futuro de MEDICAMENTOS (CUMARINA+Troxerrutina, GLICOSAMINA+CONDROITINA. VALOR(ES):Item(ns): 21 - MEPOLIZUMABE 100 MG (FRASCO/ AMPOLA):-PÓ LIOFILIZADO PARA SOLUCAO INJETAVEL.- EMBALAGEM COM 1 FRASCOAMPOLA CONTENDO 100 MG DE MEPOLIZU-MABE (100MG/ML APOS A RECONSTITUIXAO).-MARCA: NUCALA.-REGISTRADO PO: GLAXOSMITHKINE BRASIL LTDA.- VALIDADE MINIMA DE 12 MESES.- MARCA: NUCALA - R\$ 5883.3500 POR FRASCO/AMP - COTA PRINCIPAL. 21 - MEPOLIZUMABE 100 MG (FRASCO/AMPOLA):-PÓ LIOFILIZADO PARA SOLUCAO INJETAVEL.- EMBALAGEM COM 1 FRASCOAMPOLA CONTENDO 100 MG DE MEPOLIZU-MABE (100MG/ML APOS A RECONSTITUIXAO).-MARCA: NUCALA.-REGISTRADO PO: GLAXOSMITHKINE BRASIL LTDA.- VALIDADE MINIMA DE 12 MESES.- MARCA: NUCALA - R\$ 5883.3500 POR FRASCO/AMP - COTA RESERVADA. MODALIDADE: PREGÃO ELETRÔNICO Nº 272/2023. PRAZO DE VIGÊNCIA DA ATA: 12 (doze) meses. PROPONENTES: 18

**EXTRATO**

ATA DE REGISTRO DE PREÇOS. INTERESSADO: MUNICÍPIO DE JUNDIÁ. DETENTOR DA ATA: BRISTOL-MYERS SQUIBB

FARMACEUTICA LTDA. PROCESSO SEI Nº PMJ.0024872/2023. ASSINATURA: 05/10/2023. OBJETO: Fornecimento futuro de MEDICAMENTOS (NSULINA ASPART, INSULINA LISPRO E OUTROS) - MJ. VALOR(ES):Item(ns): 15 - NIVOLUMABE 10MG/ ML FRASCO AMPOLA CONTENDO 4ML (40MG) - -VALIDADE MINIMA: 12 MESES- MARCA: OPDIVO 40MG - R\$ 2718.7900 POR FRASCO/AMP - COTA PRINCIPAL. 15 - NIVOLUMABE 10MG/ML FRASCO AMPOLA CONTENDO 4ML (40MG) - -VALIDADE MINIMA: 12 MESES- MARCA: OPDIVO 40MG - R\$ 2718.7900 POR FRASCO/ AMP - COTA RESERVADA. 16 - NIVOLUMABE 10MG/ML FRASCO AMPOLA CONTENDO 10ML (100MG) - -VALIDADE MINIMA: 12 MESES- MARCA: OPDIVO 100MG - R\$ 6797.0200 POR FRASCO/AMP - COTA PRINCIPAL. 16 - NIVOLUMABE 10MG/ML FRASCO AMPOLA CONTENDO 10ML (100MG) - -VALIDADE MINIMA: 12 MESES- MARCA: OPDIVO 100MG - R\$ 6797.0200 POR FRASCO/AMP - COTA RESERVADA. MODALIDADE: PREGÃO ELETRÔNICO Nº 279/2023. PRAZO DE VIGÊNCIA DA ATA: 12 (doze) meses. PROPONENTES: 17

**EXTRATO**

ATA DE REGISTRO DE PREÇOS. INTERESSADO: MUNICÍPIO DE JUNDIÁ. DETENTOR DA ATA: CIAMED DISTRIBUIDORA DE MEDICAMENTOS LTDA. PROCESSO SEI Nº PMJ.0024872/2023. ASSINATURA: 05/10/2023. OBJETO: Fornecimento futuro de MEDICAMENTOS (NSULINA ASPART, INSULINA LISPRO E OUTROS) - MJ. VALOR(ES):Item(ns): 4 - VILDAGLIPTINA 50MG + METFORMINA CLORIDRATO 500MG- MARCA: NOVARTIS - R\$ 2.4700 POR COMPRIMIDO - COTA PRINCIPAL. 4 - VILDAGLIPTINA 50MG + METFORMINA CLORIDRATO 500MG- MARCA: NOVARTIS - R\$ 2.4700 POR COMPRIMIDO - COTA RESERVADA. 13 - VALSARTANA 320MG + HIDROCLOROTIAZIDA 25MG + ANLÓDIPINO 10MG.- -VALIDADE MINIMA: 12 MESES- MARCA: NOVARTIS - R\$ 4.4960 POR COMPRIMIDO - COTA PRINCIPAL. 13 - VALSARTANA 320MG + HIDROCLOROTIAZIDA 25MG + ANLÓDIPINO 10MG.- -VALIDADE MINIMA: 12 MESES- MARCA: NOVARTIS - R\$ 4.4960 POR COMPRIMIDO - COTA RESERVADA. MODALIDADE: PREGÃO ELETRÔNICO Nº 279/2023. PRAZO DE VIGÊNCIA DA ATA: 12 (doze) meses. PROPONENTES: 17

**EXTRATO**

ATA DE REGISTRO DE PREÇOS. INTERESSADO: MUNICÍPIO DE JUNDIÁ. DETENTOR DA ATA: CM HOSPITALAR S.A. PROCESSO SEI Nº PMJ.0024872/2023. ASSINATURA: 05/10/2023. OBJETO: Fornecimento futuro de MEDICAMENTOS (NSULINA ASPART, INSULINA LISPRO E OUTROS) - MJ. VALOR(ES):Item(ns): 3 - SITAGLIPTINA 50MG + METFORMINA 850MG-SITAGLIPTINA FOSFATO + METFORMINA CLORIDRATO-MARCA DE REFERÊNCIA: JANUMET (MERCK SHARP) - MARCA: JANUMET 50/850MG C/ 56 CPR - MERCK SHARP E DOHME - R\$ 3.2100 POR COMPRIMIDO - COTA PRINCIPAL. 3 - SITAGLIPTINA 50MG + METFORMINA 850MG-SITAGLIPTINA FOSFATO + METFORMINA CLORIDRATO-MARCA DE REFERÊNCIA: JANUMET (MERCK SHARP) - MARCA: JANUMET 50/850MG C/ 56 CPR - MERCK SHARP E DOHME - R\$ 3.2100 POR COMPRIMIDO - COTA RESERVADA. 5 - SITAGLIPTINA 50MG + METFORMINA 1000MG-SITAGLIPTINA FOSFATO + METFORMINA CLORIDRATO-SIMILAR A MARCA: JANUMET (MERCK SHARP) - MARCA: JANUMET 50/1000MG CX C/56 CPR - MERCK SHARP E DOHM - R\$ 2.9000 POR COMPRIMIDO - COTA PRINCIPAL. 5 - SITAGLIPTINA 50MG + METFORMINA 1000MG-SITAGLIPTINA FOSFATO + METFORMINA CLORIDRATO-SIMILAR A MARCA: JANUMET (MERCK SHARP) - MARCA: JANUMET 50/1000MG CX C/56 CPR - MERCK SHARP E DOHM - R\$ 2.9000 POR COMPRIMIDO - COTA RESERVADA. 11 - LINAGLIPTINA 2,5MG + METFORMINA 1000MG-MARCA/MODELO: TRAYENTA DUO 2,5MG/100MG OU SIMILAR-VALIDADE MINIMA: 12 MESES- MARCA: TRAYENTA DUO 2,5 MG+1000 MG CX 60 - BOEHRINGER - R\$ 2.9800 POR COMPRIMIDO - COTA PRINCIPAL. 11 - LINAGLIPTINA 2,5MG + METFORMINA 1000MG-MARCA/MODELO: TRAYENTA DUO 2,5MG/100MG OU SIMILAR-VALIDADE MINIMA: 12 MESES- MARCA: TRAYENTA DUO 2,5 MG+1000 MG CX 60 - BOEHRINGER - R\$ 2.9800 POR COMPRIMIDO - COTA RESERVADA. MODALIDADE: PREGÃO ELETRÔNICO Nº 279/2023. PRAZO DE VIGÊNCIA DA ATA: 12 (doze) meses. PROPONENTES: 17

**EXTRATO**

ATA DE REGISTRO DE PREÇOS. INTERESSADO: MUNICÍPIO DE JUNDIÁ. DETENTOR DA ATA: DAKFILM COMERCIAL LTDA. PROCESSO SEI Nº PMJ.0024872/2023. ASSINATURA: 03/10/2023. OBJETO: Fornecimento futuro de MEDICAMENTOS (NSULINA ASPART, INSULINA LISPRO E OUTROS) - MJ. VALOR(ES):Item(ns): 1 - INSULINA ASPART 100 UI/ML (3 ML) SOLUÇÃO INJETÁVEL PC. -COM SISTEMA DE APLICACAO CANETA-REF.DE MARCA NOVORAPID FLEX PEN- MARCA: NOVO NORDISK / NOVORAPID FLEXPEN - R\$ 28.8000 POR PECA - COTA PRINCIPAL. 1 - INSULINA ASPART 100 UI/ ML (3 ML) SOLUÇÃO INJETÁVEL PC. -COM SISTEMA DE APLICACAO CANETA-REF.DE MARCA NOVORAPID FLEX PEN- MARCA: NOVO NORDISK / NOVORAPID FLEXPEN - R\$ 28.8000 POR PECA - COTA RESERVADA. 20 - SEMAGLUTIDA 0,25 E 0,5 MG/DOSE SISTEMA DE



## ADMINISTRAÇÃO

APLICAÇÃO 1,5ML:-SOLUÇÃO INJETÁVEL DE SEMAGLUTIDA 1,34 MG/ML-EM SISTEMA DE APLICAÇÃO PREENCHIDO (MULTIDOSE E DESCARTA-VEL). -CADA SISTEMA DE APLICAÇÃO CONTE 1,5ML E LIBERA DOSES DE-0,25MG E 0,5MG. -EMBALAGEM CONTENDO 1 SISTEMA DE APLICACAO E 6 AGULHAS DES-CARTAVEIS NOVOFINE PLUS. -VALIDADE MINIMA DE 12 MESES. - MARCA: NOVO NORDISK / OZEMPIC - R\$ 550.0000 POR PECA - COTA PRINCIPAL. 20 - SEMAGLUTIDA 0,25 E 0,5 MG/DOSE SISTEMA DE APLICAÇÃO 1,5ML:-SOLUÇÃO INJETÁVEL DE SEMAGLUTIDA 1,34 MG/ML-EM SISTEMA DE APLICAÇÃO PREENCHIDO (MULTIDOSE E DESCARTA-VEL). -CADA SISTEMA DE APLICAÇÃO CONTE 1,5ML E LIBERA DOSES DE-0,25MG E 0,5MG. -EMBALAGEM CONTENDO 1 SISTEMA DE APLICACAO E 6 AGULHAS DES-CARTAVEIS NOVOFINE PLUS. -VALIDADE MINIMA DE 12 MESES. - MARCA: NOVO NORDISK / OZEMPIC - R\$ 550.0000 POR PECA - COTA RESERVADA. MODALIDADE: PREGÃO ELETRÔNICO Nº 279/2023. PRAZO DE VIGÊNCIA DA ATA: 12 (doze) meses. PROPONENTES: 17

### EXTRATO

ATA DE REGISTRO DE PREÇOS. INTERESSADO: MUNICÍPIO DE JUNDIAÍ. DETENTOR DA ATA: INDMED HOSPITALAR LTDA. PROCESSO SEI Nº PMJ.0024872/2023. ASSINATURA: 03/10/2023. OBJETO: Fornecimento futuro de MEDICAMENTOS (NSULINA ASPART, INSULINA LISPRO E OUTROS) - MJ. VALOR(ES):Item(ns): 8 - MEDICAMENTO-IDENTIFICACAO: FINGOLIMODE CLORIDRATO-APRESENTACAO: CAPSULA-DOSAGEM: 0,5 MG-REGISTRO: MINISTERIO DA SAUDE-VALIDADE: MINIMO 12 MESES APOS A ENTREGA-EXIGENCIA: CONSTAR NA EMBALAGEM: MARCA/CNPJ, CODIGO DE BAR- MARCA: GENÉRICO - E.M.S S/A - R\$ 171.8600 POR CAPSULA - COTA PRINCIPAL. MODALIDADE: PREGÃO ELETRÔNICO Nº 279/2023. PRAZO DE VIGÊNCIA DA ATA: 12 (doze) meses. PROPONENTES: 17

### EXTRATO

ATA DE REGISTRO DE PREÇOS. INTERESSADO: MUNICÍPIO DE JUNDIAÍ. DETENTOR DA ATA: INTERLAB FARMACEUTICA LTDA. PROCESSO SEI Nº PMJ.0024872/2023. ASSINATURA: 04/10/2023. OBJETO: Fornecimento futuro de MEDICAMENTOS (NSULINA ASPART, INSULINA LISPRO E OUTROS) - MJ. VALOR(ES):Item(ns): 2 - INSULINA LISPRO 25% + PROTAMINA 75% 100UI/ML-REFIL: 3 ML-\* MARCA DE REFERÊNCIA: HUMALOG MIX 25/ELI LILLYMARCA: HUMALOG MIX 25 - ELI LILLY - REFERÊNCIA - R\$ 43.0300 POR FRASCO - COTA PRINCIPAL. 2 - INSULINA LISPRO 25% + PROTAMINA 75% 100UI/ML-REFIL: 3 ML-\* MARCA DE REFERÊNCIA: HUMALOG MIX 25/ELI LILLYMARCA: HUMALOG MIX 25 - ELI LILLY - REFERÊNCIA - R\$ 43.0300 POR FRASCO - COTA RESERVADA. 7 - MESALAZINA 1200MG LIBERACAO PROLONGADA-. -MARCA/MODELO: MESACOL NMX OU SIMILAR- MARCA: MESACOL MMX 1200MG - TAKEDA - REFERÊNCIA - R\$ 7.8100 POR COMPRIMIDO - COTA PRINCIPAL. 7 - MESALAZINA 1200MG LIBERACAO PROLONGADA-. -MARCA/MODELO: MESACOL NMX OU SIMILAR- MARCA: MESACOL MMX 1200MG - TAKEDA - REFERÊNCIA - R\$ 7.8100 POR COMPRIMIDO - COTA RESERVADA. 19 - RUXOLITINIBE 20MG:-MARCA REFERENCIA: JAKAVI-IMPORTADO POR: NOVARTIS BIOCENCIAS S.A.- MARCA: JAKAVI 20MG - NOVARTIS - REFERÊNCIA - R\$ 341.9200 POR COMPRIMIDO - COTA PRINCIPAL. 19 - RUXOLITINIBE 20MG:-MARCA REFERENCIA: JAKAVI-IMPORTADO POR: NOVARTIS BIOCENCIAS S.A.- MARCA: JAKAVI 20MG - NOVARTIS - REFERÊNCIA - R\$ 341.9200 POR COMPRIMIDO - COTA RESERVADA. MODALIDADE: PREGÃO ELETRÔNICO Nº 279/2023. PRAZO DE VIGÊNCIA DA ATA: 12 (doze) meses. PROPONENTES: 17

### EXTRATO

ATA DE REGISTRO DE PREÇOS. INTERESSADO: MUNICÍPIO DE JUNDIAÍ. DETENTOR DA ATA: MKM DISTR DE MEDICAMENTOS LTDA ME. PROCESSO SEI Nº PMJ.0024872/2023. ASSINATURA: 03/10/2023. OBJETO: Fornecimento futuro de MEDICAMENTOS (NSULINA ASPART, INSULINA LISPRO E OUTROS) - MJ. VALOR(ES):Item(ns): 8 - MEDICAMENTO-IDENTIFICACAO: FINGOLIMODE CLORIDRATO-APRESENTACAO: CAPSULA-DOSAGEM: 0,5 MG-REGISTRO: MINISTERIO DA SAUDE-VALIDADE: MINIMO 12 MESES APOS A ENTREGA-EXIGENCIA: CONSTAR NA EMBALAGEM: MARCA/CNPJ, CODIGO DE BAR- MARCA: GENÉRICO - E.M.S S/A - R\$ 171.8600 POR CAPSULA - COTA RESERVADA. MODALIDADE: PREGÃO ELETRÔNICO Nº 279/2023. PRAZO DE VIGÊNCIA DA ATA: 12 (doze) meses. PROPONENTES: 17

### EXTRATO

ATA DE REGISTRO DE PREÇOS. INTERESSADO: MUNICÍPIO DE JUNDIAÍ. DETENTOR DA ATA: ONCO PROD DIST. PROD. HOSP E ONCOLÓGICOS LTDA. PROCESSO SEI Nº PMJ.0024872/2023. ASSINATURA: 03/10/2023. OBJETO: Fornecimento futuro de MEDICAMENTOS (NSULINA ASPART, INSULINA LISPRO E OUTROS) - MJ. VALOR(ES):Item(ns): 6 - RIVASTIGMINA 27MG ADESIVO TRANSDERMICO COM 15CM2-CADA ADESIVO DE 15CM2 CONTEM 27MG DE RIVASTIGMINA-PERCENTUAL DE LIBERACAO

13,3MG/24H-\*MARCA: EXELON PATCH 15 NOVARTIS OU SIMILAR-MARCA: EXELON PATCH 27 MG / UNITED MEDICAL - R\$ 12.8900 POR UNIDADE - COTA PRINCIPAL. 6 - RIVASTIGMINA 27MG ADESIVO TRANSDERMICO COM 15CM2-CADA ADESIVO DE 15CM2 CONTEM 27MG DE RIVASTIGMINA-PERCENTUAL DE LIBERACAO 13,3MG/24H-\*MARCA: EXELON PATCH 15 NOVARTIS OU SIMILAR-MARCA: EXELON PATCH 27 MG / UNITED MEDICAL - R\$ 12.8900 POR UNIDADE - COTA RESERVADA. MODALIDADE: PREGÃO ELETRÔNICO Nº 279/2023. PRAZO DE VIGÊNCIA DA ATA: 12 (doze) meses. PROPONENTES: 17

### EXTRATO

ATA DE REGISTRO DE PREÇOS. INTERESSADO: MUNICÍPIO DE JUNDIAÍ. DETENTOR DA ATA: ONCO PROD.DISTR.DE PRODS.HOSP. E ONCOLÓGICOS LTDA. PROCESSO SEI Nº PMJ.0024872/2023. ASSINATURA: 03/10/2023. OBJETO: Fornecimento futuro de MEDICAMENTOS (NSULINA ASPART, INSULINA LISPRO E OUTROS) - MJ. VALOR(ES):Item(ns): 10 - PEGVISOMANTO 15MG PÓ LIÓFILO INJETÁVEL + DILUENTE-\*MARCA/MODELO: SOMAVERT OU SIMILAR-VALIDADE MINIMA: 12 MESES- MARCA: SOMAVERT 10 MG / PFIZER - R\$ 407.0300 POR FRASCO/AMP - COTA PRINCIPAL. 10 - PEGVISOMANTO 15MG PÓ LIÓFILO INJETÁVEL + DILUENTE-\*MARCA/MODELO: SOMAVERT OU SIMILAR-VALIDADE MINIMA: 12 MESES- MARCA: SOMAVERT 10 MG / PFIZER - R\$ 407.0300 POR FRASCO/AMP - COTA RESERVADA. 12 - MEDICAMENTO-IDENTIFICACAO: FAMPRIDINA-APRESENTACAO: COMPRIMIDO-DOSAGEM: 10 MG-REGISTRO: MINISTERIO DA SAUDE-VALIDADE: MINIMO 12 MESES APOS A ENTREGA-EXIGENCIA: CONSTAR NA EMBALAGEM: MARCA/CNPJ, CODIGO DE BAR- MARCA: FAMPYRA 10 MG / BIOGEN - R\$ 21.1000 POR COMPRIMIDO - COTA PRINCIPAL. 12 - MEDICAMENTO-IDENTIFICACAO: FAMPRIDINA-APRESENTACAO: COMPRIMIDO-DOSAGEM: 10 MG-REGISTRO: MINISTERIO DA SAUDE-VALIDADE: MINIMO 12 MESES APOS A ENTREGA-EXIGENCIA: CONSTAR NA EMBALAGEM: MARCA/CNPJ, CODIGO DE BAR- MARCA: FAMPYRA 10 MG / BIOGEN - R\$ 21.1000 POR COMPRIMIDO - COTA RESERVADA. 14 - MEDICAMENTO-IDENTIFICACAO: BUPRENORFINA-APRESENTACAO: ADESIVO-DOSAGEM: 10 MG-UNIDADE: UNIDADE-REGISTRO: MINISTERIO DA SAUDE-VALIDADE: MINIMO 12 MESES APOS A ENTREGA-EXIGENCIA: CONSTAR NA EMBALAGEM: MARCA/CNPJ, CODIGO DE BAR- MARCA: RESTIVA 10 MG / MUNDIPHARMA - R\$ 51.3500 POR UNIDADE - COTA PRINCIPAL. 14 - MEDICAMENTO-IDENTIFICACAO: BUPRENORFINA-APRESENTACAO: ADESIVO-DOSAGEM: 10 MG-UNIDADE: UNIDADE-REGISTRO: MINISTERIO DA SAUDE-VALIDADE: MINIMO 12 MESES APOS A ENTREGA-EXIGENCIA: CONSTAR NA EMBALAGEM: MARCA/CNPJ, CODIGO DE BAR- MARCA: RESTIVA 10 MG / MUNDIPHARMA - R\$ 51.3500 POR UNIDADE - COTA RESERVADA. 17 - PALMITATO DE PALIPERIDONA 200MG/ML COM 1,315 ML (263 MG):-SUSPENSÃO INJETAVEL DE LIBERACAO PROLONGADA EM SERINGA-PREENCHIDA. -MARCA: INVEJA TRINZA-LABORATÓRIO: JANSSEN CILAG FARMACEUTICA LTDA-VALIDADE MINIMA DE 12 MESES. - MARCA: INVEIGA TRINZA 263 MG / JANSSEN - R\$ 4420.0000 POR PECA - COTA PRINCIPAL. 17 - PALMITATO DE PALIPERIDONA 200MG/ML COM 1,315 ML (263 MG):-SUSPENSÃO INJETAVEL DE LIBERACAO PROLONGADA EM SERINGA-PREENCHIDA. -MARCA: INVEJA TRINZA-LABORATÓRIO: JANSSEN CILAG FARMACEUTICA LTDA-VALIDADE MINIMA DE 12 MESES. - MARCA: INVEIGA TRINZA 263 MG / JANSSEN - R\$ 4420.0000 POR PECA - COTA RESERVADA. MODALIDADE: PREGÃO ELETRÔNICO Nº 279/2023. PRAZO DE VIGÊNCIA DA ATA: 12 (doze) meses. PROPONENTES: 17

### EXTRATO

ATA DE REGISTRO DE PREÇOS. INTERESSADO: MUNICÍPIO DE JUNDIAÍ. DETENTOR DA ATA: PORTAL LTDA. PROCESSO SEI Nº PMJ.0024872/2023. ASSINATURA: 06/10/2023. OBJETO: Fornecimento futuro de MEDICAMENTOS (NSULINA ASPART, INSULINA LISPRO E OUTROS) - MJ. VALOR(ES):Item(ns): 18 - SEMAGLUTIDA 1,0MG/DOSE (CANETA 3,0ML C/SOL INJ 1,34MG/ML):-SOLUCAO INJETAVEL DE SEMAGLUTIDA 1,34 MG/ML EM SISTEMA DE-APLICACAO PREENCHIDO (MULTIDOSE E DESCATAVEL).-CADA SISTEMA DE APLICACAO CONTEM 3 ML E LIBERA DOSES DE-1MG.- EMBALAGEM CONTENDO 1 SISTEMA DE APLICAO PREENCHIDO E 4 A-GULHAS DESCARTAVEIS NOVOFINE PLUS.-MARCA: OZEMPIC.- REGISTRADO POR: NOVO NORDISK FARMACEUTICA DO BRASIL LTDA.-VALIDADE MINIMA DE 12 MESES.- MARCA: OZEMPIC/NOVO NORDISK - R\$ 650.0000 POR PECA - COTA PRINCIPAL. 18 - SEMAGLUTIDA 1,0MG/DOSE (CANETA 3,0ML C/SOL INJ 1,34MG/ML):- SOLUCAO INJETAVEL DE SEMAGLUTIDA 1,34 MG/ML EM SISTEMA DE-APLICACAO PREENCHIDO (MULTIDOSE E DESCATAVEL).-CADA SISTEMA DE APLICACAO CONTEM 3 ML E LIBERA DOSES DE-1MG.- EMBALAGEM CONTENDO 1 SISTEMA DE APLICAO PREENCHIDO E 4 A-GULHAS DESCARTAVEIS NOVOFINE PLUS.-MARCA: OZEMPIC.- REGISTRADO POR: NOVO NORDISK FARMACEUTICA DO BRASIL LTDA.-VALIDADE MINIMA DE 12 MESES.- MARCA: OZEMPIC/NOVO NORDISK - R\$ 650.0000 POR PECA - COTA RESERVADA.





## ADMINISTRAÇÃO

MODALIDADE: PREGÃO ELETRÔNICO Nº 279/2023. PRAZO DE VIGÊNCIA DA ATA: 12 (doze) meses. PROPONENTES: 17

### EXTRATO

ATA DE REGISTRO DE PREÇOS. INTERESSADO: MUNICÍPIO DE JUNDIAÍ. DETENTOR DA ATA: CPX COMERCIO E SERVICOS LTDA ME. PROCESSO SEI Nº PMJ.0024616/2023. ASSINATURA: 16/10/2023. OBJETO: Fornecimento futuro de BALCÃO TÉRMICO PISTA SECA - RP - UGE. VALOR(ES):Item(ns): 1 - BALCAO TERMICO PISTA SECA-MEDIDAS:-1500 MM DE COMPRIMENTO-1300 MM DE LARGURA-700 MM DE ALTURA-CONFECCIONADO EM ACO INOX 304-COM TAMPO DE ACO INOX 304 E ESPESSURA DE 1MM, DOTADO DE-PRATELEIRA COM APARADOR SALIVAR DE VIDRO TEMPERADO DE 10MM-MONTADO SOBRE ESTRUTURA TUBULAR DE ACO INOX COM 1" DE-DIAMETRO COM CANOPLA DE ACO INOX DE ACABAMENTO-2 CORRES BANDEJA TUBULARES, COM LARGURA DE 25 CM-COM 4 RODIZIOS GIRATÓRIOS DE 4 POLEGADAS SENDO 2 COM FREIO-PISTA SECA UNICA-6 GN'S DE 1/1X100MM COM ALÇA-RESISTENCIA DE AQUECIMENTO BLINDADA-2.500W DE POTENCIA-FREQUENCIA 60HZ-TERMOSTATO DE GRADUAÇÃO ATE 120°C DE 30A-ILUMINAÇÃO COM LAMPADA TUBULAR DE LED-3 MESTROS DE CABO 3/4MM COM TOMADA TRIPOLAR-TODO EQUIPAMENTO COM SALDAS INVISÍVEIS-GARANTIA MINIMA DE 12 MESESMARCA: GRUNOX / MDAG-1500 - R\$ 8330.0000 POR PEÇA - COTA PRINCIPAL. MODALIDADE: PREGÃO ELETRÔNICO Nº 278/2023. PRAZO DE VIGÊNCIA DA ATA: 12 (doze) meses. PROPONENTES: 6

### EXTRATO DE CONTRATOS E ADITIVOS

TORNA INSUBSISTENTE A PUBLICAÇÃO DE ASSINATURA DA ATA DE REGISTRO DE PREÇOS PELA EMPRESA FARMA 2 PRODUTOS P/ SAUDE LTDA, REFERETE AO FORNECIMENTO FUTURO DE MATERIAIS HOSPITALARES (SERINGA DESCARTAVEL, VALOR(ES): Item(ns): 1 - SERINGA-TIPO: HIPODERMICA SEM AGULHA-INDICACAO: INTRAMUSCULAR E ENDOVENOSA-MATERIAL: POLIPROPILENOFORMATO: CILINDRO TRANSPARENTE-VOLUME: 3 ML- BICO: LUER LOCK(ROSCA)-CARACTERISTICA: DESCARTAVEL, ESTERIL, ATOXICA, APIROGENICA-, LUBRIFICADA, TRAVA PARA DESLIZAMENTO E ANEL DE RETENCAO QU-E IMPECA O DESPRENDIMENTO DO EMBULO CILINDRICO-AGULHA: SEM AGULHA-DISPOSITIVO DE SEGURANCA: SEM PROTECAO DA AGULHA-EMBALAGEM: INDIVIDUAL-REGISTRO: ANVISACERTIFICACAO: INMETRO-VALIDADE: MINIMA DE 12 MESES DA DATA DE ENTREGA-EXIGENCIA: COM DADOS DE IDENTIFICACAO, PROCEDENCIA, DATA,-TIPO DE ESTERILIZACAO E LOTE-ESCALA EXTERNA: GRAVADA, PRECISA E VISIVEL-MARCA: DESCARPACK - R\$ 0.1000 POR PEÇA - COTA PRINCIPAL, REFERENTE AO PREGÃO ELETRÔNICO Nº 214/2023, PUBLICADA NA IOM EM 16/10/2023, EDIÇÃO EXTRA 5349, PÁG. 8.

### EXTRATO DE EMPENHO

EMPENHO Nº 31724/2023 CONTRATANTE: MUNICÍPIO DE JUNDIAÍ (PMJ). CONTRATADA: 2A BRASIL COMERCIO E SERVICOS LTDA EPP VALOR TOTAL R\$ 1379,40 OBJETO: ASSINATURA MENSAL DE ACESSO BANDA LARGA - UGMT DESTINADO UNIDADE DE GESTÃO DE MOBILIDADE E TRANSPORTE, CONVENIO: FUNDO MUNICIPAL DE TRANSITO - MULTAS BANESPA C/C 040.45.000305-5 COMPRA DIRETA Nº 2116/2023.

### EXTRATO DE EMPENHO

EMPENHO Nº 31575/2023 CONTRATANTE: MUNICÍPIO DE JUNDIAÍ (PMJ). CONTRATADA: FOX IND. E COM. DE MAT. MED. E HOSP. LTDA - EPP VALOR TOTAL R\$ 26576,00 OBJETO: CAMPO CIRURGICO FENESTRADO 6CM, EQUIPO DE SORO MACROGOTEJADO DESTINADO UNIDADE DE GESTÃO DE PROMOÇÃO DA SAÚDE, CONVENIO: FUNDO MUNICIPAL DE SAUDE -PAB BANCO DO BRASIL C/C 58.040-6 PREGÃO ELETRÔNICO Nº 88/2023.

### EXTRATO DE EMPENHO

EMPENHO Nº 31574/2023 CONTRATANTE: MUNICÍPIO DE JUNDIAÍ (PMJ). CONTRATADA: FARMA 2 PRODUTOS PARA SAUDE LTDA VALOR TOTAL R\$ 22400,00 OBJETO: CAMPO CIRURGICO FENESTRADO 6CM, EQUIPO DE SORO MACROGOTEJADO DESTINADO UNIDADE DE GESTÃO DE PROMOÇÃO DA SAÚDE, CONVENIO: FUNDO MUNICIPAL DE SAUDE -PAB BANCO DO BRASIL C/C 58.040-6 PREGÃO ELETRÔNICO Nº 88/2023.

### EXTRATO DE EMPENHO

EMPENHO Nº 31573/2023 CONTRATANTE: MUNICÍPIO DE JUNDIAÍ (PMJ). CONTRATADA: INOVAMED HOSPITALAR LTDA VALOR TOTAL R\$ 1150,00 OBJETO: CAMPO CIRURGICO FENESTRADO 6CM, EQUIPO DE SORO MACROGOTEJADO DESTINADO UNIDADE DE GESTÃO DE PROMOÇÃO DA SAÚDE, CONVENIO: FUNDO MUNICIPAL DE SAUDE -PAB BANCO DO BRASIL C/C 58.040-6 PREGÃO ELETRÔNICO Nº 88/2023.

### EXTRATO DE EMPENHO

EMPENHO Nº 31571/2023 CONTRATANTE: MUNICÍPIO DE JUNDIAÍ (PMJ). CONTRATADA: MARCO ANTONIO SILVA NETO EPP VALOR TOTAL R\$ 3026,00 OBJETO: MASCARA DESCARTAVEL E MASCARA CIRURGICA - RP - UGPS DESTINADO UNIDADE DE GESTÃO DE PROMOÇÃO DA SAÚDE, CONVENIO: FUNDO MUNICIPAL DE SAUDE -PAB BANCO DO BRASIL C/C 58.040-6 PREGÃO ELETRÔNICO Nº 93/2023.

### EXTRATO DE EMPENHO

EMPENHO Nº 30653/2023 CONTRATANTE: MUNICÍPIO DE JUNDIAÍ (PMJ). CONTRATADA: MARCO ANTONIO SILVA NETO EPP VALOR TOTAL R\$ 79195,76 OBJETO: COBERTOR PARA DOAÇÃO - RP - UGADS DESTINADO UNIDADE GESTÃO DE ASSISTÊNCIA E DESENVOLV. SOCIAL, CONVENIO: FNAS/COVID ACOLHIMENTO PREGÃO ELETRÔNICO Nº 129/2023.

### EXTRATO DE EMPENHO

EMPENHO Nº 30652/2023 CONTRATANTE: MUNICÍPIO DE JUNDIAÍ (PMJ). CONTRATADA: TECHPEL SOLUÇÕES CORPORATIVAS LTDA ME VALOR TOTAL R\$ 15890,00 OBJETO: COBERTOR PARA DOAÇÃO - RP - UGADS DESTINADO UNIDADE GESTÃO DE ASSISTÊNCIA E DESENVOLV. SOCIAL, CONVENIO: FNAS/COVID ACOLHIMENTO PREGÃO ELETRÔNICO Nº 129/2023.

### EXTRATO DE EMPENHO

EMPENHO Nº 28398/2023 CONTRATANTE: MUNICÍPIO DE JUNDIAÍ (PMJ). CONTRATADA: 45.922.939 ARTHUR BARRETO COSTA ME VALOR TOTAL R\$ 5343,92 OBJETO: PNEUS PARA CARRO RADIAL, VAN/UTILITARIO, CAMINHÃO/ONIBUS E O DESTINADO UNIDADE DE GESTÃO DE PROMOÇÃO DA SAÚDE, PREGÃO ELETRÔNICO Nº 176/2023.

### EXTRATO DE EMPENHO

EMPENHO Nº 28397/2023 CONTRATANTE: MUNICÍPIO DE JUNDIAÍ (PMJ). CONTRATADA: 45.922.939 ARTHUR BARRETO COSTA ME VALOR TOTAL R\$ 5343,92 OBJETO: PNEUS PARA CARRO RADIAL, VAN/UTILITARIO, CAMINHÃO/ONIBUS E O DESTINADO UNIDADE DE GESTÃO DE PROMOÇÃO DA SAÚDE, PREGÃO ELETRÔNICO Nº 176/2023.

### EXTRATO DE EMPENHO

EMPENHO Nº 28394/2023 CONTRATANTE: MUNICÍPIO DE JUNDIAÍ (PMJ). CONTRATADA: SCORPIONS ART'S PUBLICIDADE E PROPAGANDA LTDA ME VALOR TOTAL R\$ 133,80 OBJETO: CONFECCÃO DE BANNER COM IMPRESSÃO DIGITAL E CONFECCÃO DE FAI DESTINADO UNIDADE DE GESTÃO DE PROMOÇÃO DA SAÚDE, CONVENIO: FUNDO MUNICIPAL DE SAUDE LEI 4320/64 (ART.2 INC. 1)RES. INAMPS 273/91 L.M.4230/93 BANCO DO BRASIL C/C 58.041-4 PREGÃO ELETRÔNICO Nº 125/2023.

**RERRATIFICAÇÃO E PRORROGAÇÃO – Pregão Eletrônico nº 302/2023** – Contratação de serviços de Intervenção para revitalização e modernização (retrofit) da infraestrutura de áudio e vídeo da Sala de Situação da Prefeitura de Jundiaí, destinados à Unidade de Gestão de Administração e Gestão de Pessoas.

Processo SEI nº 27.154/2023

I – Fica expedido NOVO Anexo I e NOVA Minuta de Contrato, bem como disponibilizados os Anexos V e VI, sendo que o mesmo estará disponível, na íntegra, no site [www.jundiai.sp.gov.br](http://www.jundiai.sp.gov.br) (entrar no link "Licitações/Compra Aberta" – Consulta de Licitações - Pregão Eletrônico – Consultar Pregão Eletrônico – Editais/Anexos) - grátis, sob o título "pe302-23 NOVO Anexo I" e "pe302-23 NOVA Minuta de Contrato" ou no Paço Municipal "Nova Jundiaí", Departamento de Compras Governamentais – 4º andar – Ala Norte, de 2ª a 6ª feira, das 09:00 às 18:00 horas, mediante o pagamento de R\$ 10,00 (dez reais).

II – Em virtude da expedição do Novo Anexo I, ficam estipuladas as seguintes datas para o Pregão supra:

- ENCAMINHAMENTO DA PROPOSTA COMERCIAL: pelo site [www.jundiai.sp.gov.br](http://www.jundiai.sp.gov.br) - link "Licitações/Compra Aberta – Acesso ao Sistema – Pregão Eletrônico – Consultar Pregão Eletrônico", até o horário da abertura, que dar-se-á no dia 08 de novembro, às 09:30 horas.

- SESSÃO DE LANCES: o início da sessão de lances dar-se-á logo após a abertura e classificação ou não das propostas.

- PREGOEIRO RESPONSÁVEL: AGATHA KARNER

III – As empresas que já procederem com o envio de proposta no sistema deverão tomar ciência das alterações contidas no Anexo I, bem como da Nova Minuta do Contrato e reformularem suas propostas até o prazo acima, no sistema do Compra Aberta.

IV – Ficam ratificadas as demais cláusulas do Edital do Pregão Eletrônico do dia 05 de setembro de 2023 e seus anexos, no que não colidirem com o presente termo.

Jundiaí, em 17 de outubro de 2023.

**ALEXANDRE CASTRO NUNES**

Diretor do Departamento de Compras Governamentais.



## LEIS

### LEI N.º 10.025, DE 04 DE OUTUBRO DE 2023

Denomina “**Rua DALVA ZAMBON RODRIGUES**” a Rua 02 do loteamento Jardim Irene (Bairro Jundiaí-Mirim).

O **PREFEITO DO MUNICÍPIO DE JUNDIAÍ**, Estado de São Paulo, de acordo com o que decretou a Câmara Municipal em Sessão Ordinária realizada no dia 19 de setembro de 2023, **PROMULGA** a seguinte Lei:-

**Art. 1º.** É denominada “**Rua DALVA ZAMBON RODRIGUES**” a Rua 02 do loteamento Jardim Irene, no Bairro Jundiaí-Mirim, conforme assinalado no croqui integrante desta lei.

**Art. 2º.** Esta lei entra em vigor na data de sua publicação.

**LUIZ FERNANDO MACHADO**  
Prefeito Municipal

Registrada na Unidade de Gestão da Casa Civil do Município de Jundiaí, aos quatro dias do mês de outubro do ano de dois mil e vinte e três, e publicada na Imprensa Oficial do Município.

**GUSTAVO L. C. MARYSSAEL DE CAMPOS**  
Gestor da Unidade da Casa Civil



### LEI N.º 10.026, DE 04 DE OUTUBRO DE 2023

Denomina “**Rua DANIEL JOSÉ RODRIGUES**” a Rua 01 do loteamento Jardim Irene (Bairro Jundiaí-Mirim).

O **PREFEITO DO MUNICÍPIO DE JUNDIAÍ**, Estado de São Paulo, de acordo com o que decretou a Câmara Municipal em Sessão Ordinária realizada no dia 19 de setembro de 2023, **PROMULGA** a seguinte Lei:-

**Art. 1º.** É denominada “**Rua DANIEL JOSÉ RODRIGUES**” a Rua 01 do loteamento Jardim Irene, no Bairro Jundiaí-Mirim, conforme assinalado no croqui integrante desta lei.

**Art. 2º.** Esta lei entra em vigor na data de sua publicação.

**LUIZ FERNANDO MACHADO**  
Prefeito Municipal

Registrada na Unidade de Gestão da Casa Civil do Município de Jundiaí, aos quatro dias do mês de outubro do ano de dois mil e vinte e três, e publicada na Imprensa Oficial do Município.

**GUSTAVO L. C. MARYSSAEL DE CAMPOS**  
Gestor da Unidade da Casa Civil



### LEI N.º 10.027, DE 04 DE OUTUBRO DE 2023

Denomina “**Parque PASCOAL LEONARDI**” a área pública situada na Rua Cândido Portinari, no loteamento Recanto IV Centenário (Bairro Alvorada).

O **PREFEITO DO MUNICÍPIO DE JUNDIAÍ**, Estado de São Paulo, de acordo com o que decretou a Câmara Municipal em Sessão Ordinária realizada no dia 19 de setembro de 2023, **PROMULGA** a seguinte Lei:-

**Art. 1º.** É denominada “**Parque PASCOAL LEONARDI**” a área pública situada na Rua Cândido Portinari, no loteamento Recanto IV Centenário, Bairro Alvorada, conforme assinalado no croqui integrante desta lei.

**Art. 2º.** Esta lei entra em vigor na data de sua publicação.

**LUIZ FERNANDO MACHADO**  
Prefeito Municipal

Registrada na Unidade de Gestão da Casa Civil do Município de Jundiaí, aos quatro dias do mês de outubro do ano de dois mil e vinte e três, e publicada na Imprensa Oficial do Município.

**GUSTAVO L. C. MARYSSAEL DE CAMPOS**  
Gestor da Unidade da Casa Civil

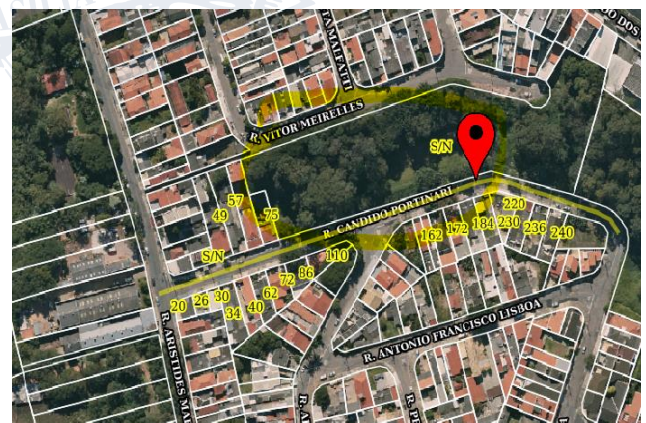

### LEI N.º 10.028, DE 04 DE OUTUBRO DE 2023

Denomina “**Rua Diácono ANTÔNIO DE LIMA GOMES**” a Estrada Municipal do loteamento Jardim Irene (Bairro Jundiaí-Mirim).

O **PREFEITO DO MUNICÍPIO DE JUNDIAÍ**, Estado de São Paulo, de acordo com o que decretou a Câmara Municipal em Sessão Ordinária realizada no dia 19 de setembro de 2023, **PROMULGA** a seguinte Lei:-



## LEIS

**Art. 1º.** É denominada “Rua Diácono ANTÔNIO DE LIMA GOMES” a Estrada Municipal do loteamento Jardim Irene, no Bairro Jundiaí-Mirim, conforme assinalado no croqui integrante desta lei.

**Art. 2º.** Esta lei entra em vigor na data de sua publicação.

**LUIZ FERNANDO MACHADO**  
Prefeito Municipal

Registrada na Unidade de Gestão da Casa Civil do Município de Jundiaí, aos quatro dias do mês de outubro do ano de dois mil e vinte e três, e publicada na Imprensa Oficial do Município.

**GUSTAVO L. C. MARYSSAEL DE CAMPOS**  
Gestor da Unidade da Casa Civil

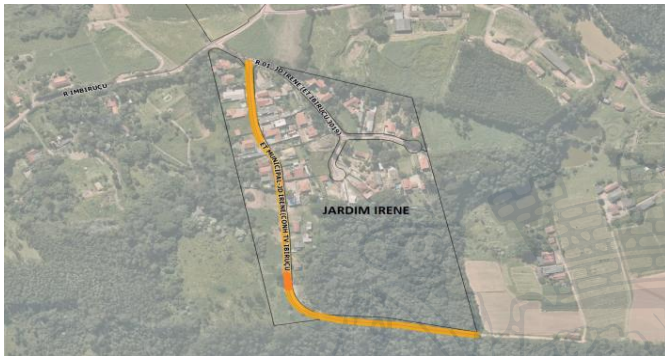

**LUIZ FERNANDO MACHADO**  
Prefeito Municipal

Registrada na Unidade de Gestão da Casa Civil do Município de Jundiaí, aos quatro dias do mês de outubro do ano de dois mil e vinte e três, e publicada na Imprensa Oficial do Município.

**GUSTAVO L. C. MARYSSAEL DE CAMPOS**  
Gestor da Unidade da Casa Civil



### LEI N.º 10.029, DE 04 DE OUTUBRO DE 2023

Institui e inclui no Calendário Municipal de Eventos o **DIA DE LUTA DAS PESSOAS COM DEFICIÊNCIA** (21 de setembro).

O **PREFEITO DO MUNICÍPIO DE JUNDIAÍ**, Estado de São Paulo, de acordo com o que decretou a Câmara Municipal em Sessão Ordinária realizada no dia 19 de setembro de 2023, **PROMULGA** a seguinte Lei:-

**Art. 1º.** É instituído e incluído no Calendário Municipal de Eventos, criado pela Lei n.º. 2.376, de 21 de novembro de 1979, o **DIA DE LUTA DAS PESSOAS COM DEFICIÊNCIA**, a realizar-se anualmente em 21 de setembro.

**Art. 2º.** Esta lei entra em vigor na data de sua publicação.

**LUIZ FERNANDO MACHADO**  
Prefeito Municipal

Registrada na Unidade de Gestão da Casa Civil do Município de Jundiaí, aos quatro dias do mês de outubro do ano de dois mil e vinte e três, e publicada na Imprensa Oficial do Município.

**GUSTAVO L. C. MARYSSAEL DE CAMPOS**  
Gestor da Unidade da Casa Civil

### LEI N.º 10.030, DE 04 DE OUTUBRO DE 2023

Denomina “Rua RICIERI LORO” a travessa da Avenida Salvador Caruso Orlando (Bairro Medeiros).

O **PREFEITO DO MUNICÍPIO DE JUNDIAÍ**, Estado de São Paulo, de acordo com o que decretou a Câmara Municipal em Sessão Ordinária realizada no dia 19 de setembro de 2023, **PROMULGA** a seguinte Lei:-

**Art. 1º.** É denominada “Rua RICIERI LORO” a travessa da Avenida Salvador Caruso Orlando, no Bairro Medeiros, conforme assinalado no croqui integrante desta lei.

**Art. 2º.** Esta lei entra em vigor na data de sua publicação.

### LEI N.º 10.031, DE 04 DE OUTUBRO DE 2023

Prevê, em parques de diversões com música, reserva de horário com equipamentos de som desligados, para atendimento de pessoas com transtorno do espectro autista (“Hora do Silêncio”).

O **PREFEITO DO MUNICÍPIO DE JUNDIAÍ**, Estado de São Paulo, de acordo com o que decretou a Câmara Municipal em Sessão Ordinária realizada no dia 19 de setembro de 2023, **PROMULGA** a seguinte Lei:-

**Art. 1º.** Nos parques de diversões em que há reprodução de músicas reservar-se-á ao menos 2 (duas) horas de seu horário de funcionamento em que os equipamentos de som serão desligados (“Hora do Silêncio”), para atendimento de pessoas com diagnóstico de transtorno do espectro autista (TEA).

**Art. 2º.** Esta lei entra em vigor na data de sua publicação.

**LUIZ FERNANDO MACHADO**  
Prefeito Municipal

Registrada na Unidade de Gestão da Casa Civil do Município de Jundiaí, aos quatro dias do mês de outubro do ano de dois mil e vinte e três, e publicada na Imprensa Oficial do Município.

**GUSTAVO L. C. MARYSSAEL DE CAMPOS**  
Gestor da Unidade da Casa Civil

### LEI N.º 10.032, DE 04 DE OUTUBRO DE 2023

Denomina “Praça Família & Pet JOSÉ DIOGO DE SOUZA” a área pública situada na Rua Alceu de Toledo Pontes; e “Espaço Pet Rottweiler LUANA” a área destinada ao convívio entre tutores e animais de estimação (Parque Cecap).

O **PREFEITO DO MUNICÍPIO DE JUNDIAÍ**, Estado de São Paulo, de acordo com o que decretou a Câmara Municipal em Sessão Ordinária realizada no dia 19 de setembro de 2023, **PROMULGA** a seguinte Lei:-

## LEIS

**Art. 1º.** São denominados “Praça Família & Pet **JOSÉ DIOGO DE SOUZA**” a área pública situada na Rua Alceu de Toledo Pontes, no Parque Cecap; e “Espaço Pet **Rottweiler LUANA**” a área ali existente destinada ao convívio entre tutores e animais de estimação, conforme assinalado no croqui integrante desta lei.

**Art. 2º.** Esta lei entra em vigor na data de sua publicação.

**LUIZ FERNANDO MACHADO**  
Prefeito Municipal

Registrada na Unidade de Gestão da Casa Civil do Município de Jundiaí, aos quatro dias do mês de outubro do ano de dois mil e vinte e três, e publicada na Imprensa Oficial do Município.

**GUSTAVO L. C. MARYSSAEL DE CAMPOS**  
Gestor da Unidade da Casa Civil



### LEI N.º 10.033, DE 04 DE OUTUBRO DE 2023

Reconhece a visão monocular como deficiência sensorial do tipo visual.

O **PREFEITO DO MUNICÍPIO DE JUNDIAÍ**, Estado de São Paulo, de acordo com o que decretou a Câmara Municipal em Sessão Ordinária realizada no dia 19 de setembro de 2023, **PROMULGA** a seguinte Lei:-

**Art. 1º.** É reconhecida, no Município de Jundiaí, a visão monocular como deficiência sensorial, do tipo visual, para todos os efeitos legais.

**Art. 2º.** Esta lei entra em vigor na data de sua publicação.

**LUIZ FERNANDO MACHADO**  
Prefeito Municipal

Registrada na Unidade de Gestão da Casa Civil do Município de Jundiaí, aos quatro dias do mês de outubro do ano de dois mil e vinte e três, e publicada na Imprensa Oficial do Município.

**GUSTAVO L. C. MARYSSAEL DE CAMPOS**  
Gestor da Unidade da Casa Civil

### LEI N.º 10.034, DE 04 DE OUTUBRO DE 2023

Altera a Lei 8.785/2017, que exige, na exibição de filmes e peças teatrais, recursos de acessibilidade para pessoas com deficiência auditiva, para incluir audiodescrição para pessoas com deficiência visual.

O **PREFEITO DO MUNICÍPIO DE JUNDIAÍ**, Estado de São Paulo, de acordo com o que decretou a Câmara Municipal em Sessão Ordinária realizada no dia 19 de setembro de 2023, **PROMULGA** a seguinte Lei:-

**Art. 1º.** A Lei nº 8.785, de 18 de maio de 2017, que exige, na exibição de filmes nacionais e peças teatrais, legenda ou texto em linguagem compreensível para deficientes auditivos, passa a vigorar com as seguintes alterações:

I – na parte preliminar, a ementa será:

“Exige, na apresentação de filmes e peças teatrais, os recursos de acessibilidade que especifica para pessoas com deficiência auditiva ou visual.” (NR);

II – na parte normativa:

“Em toda apresentação de filmes e peças de teatro, e outras obras dramáticas e cenográficas de mesma natureza, haverá:

I – se realizada em Português:

a) exibição de legenda; ou

b) tradução e interpretação por meio da Língua Brasileira de Sinais – Libras; ou

c) disponibilização do texto correspondente em linguagem compreensível e adaptada para pessoa com deficiência auditiva;

II – independentemente do idioma utilizado: audiodescrição para pessoas com deficiência visual.

(...)

§ 2º. Caso o estabelecimento possua duas ou mais exibições da mesma obra, em intervalo que não ultrapasse 1 h (uma hora) entre uma e outra, os recursos de acessibilidade previstos no “caput” deste artigo poderão limitar-se a somente uma exibição.

(...)

**Art. 2º.** O descumprimento desta lei implica:

I – multa no valor de 20 (vinte) Unidades Fiscais do Município – UFM, dobrada na reincidência;

II – persistindo a infração:

a) suspensão da licença de funcionamento por até 90 (noventa) dias;

b) cassação da licença de funcionamento.” (NR)

**Art. 2º.** Esta lei entra em vigor após decorridos 30 (trinta) dias de sua publicação oficial.

**LUIZ FERNANDO MACHADO**  
Prefeito Municipal

Registrada na Unidade de Gestão da Casa Civil do Município de Jundiaí, aos quatro dias do mês de outubro do ano de dois mil e vinte e três, e publicada na Imprensa Oficial do Município.

**GUSTAVO L. C. MARYSSAEL DE CAMPOS**  
Gestor da Unidade da Casa Civil

### LEI N.º 10.035, DE 04 DE OUTUBRO DE 2023

Estende a denominação da “Avenida João Merenciano” ao seu prolongamento, via conhecida como Avenida Projetada 2, no Loteamento Cidade Nova.

O **PREFEITO DO MUNICÍPIO DE JUNDIAÍ**, Estado de São Paulo, de acordo com o que decretou a Câmara Municipal em Sessão Ordinária realizada no dia 03 de outubro de 2023, **PROMULGA** a seguinte Lei:-

**Art. 1º** A denominação “Avenida João Merenciano” do Loteamento Cidade Nova, nos termos da Lei nº 4.232, de 14 de outubro de 1993, é estendida para a Avenida Projetada 2, no Loteamento Cidade Nova, nesta cidade, conforme assinalado na planta integrante desta Lei.

**Art. 2º** Esta Lei entra em vigor na data de sua publicação.

**LUIZ FERNANDO MACHADO**  
Prefeito Municipal

Registrada na Unidade de Gestão da Casa Civil do Município de Jundiaí, aos quatro dias do mês de outubro do ano de dois mil e vinte e três, e publicada na Imprensa Oficial do Município.

**GUSTAVO L. C. MARYSSAEL DE CAMPOS**  
Gestor da Unidade da Casa Civil



## LEIS



### LEI N.º 10.036, DE 04 DE OUTUBRO DE 2023

Estende a denominação da "Rua Fênix" ao seu prolongamento, rua 3 do Loteamento Flora Park, no Bairro Jardim Tulipas.

O **PREFEITO DO MUNICÍPIO DE JUNDIAÍ**, Estado de São Paulo, de acordo com o que decretou a Câmara Municipal em Sessão Ordinária realizada no dia 03 de outubro de 2023, **PROMULGA** a seguinte Lei:-

**Art. 1º** A denominação de "Rua Fênix", dada pela Lei Municipal nº 5.633, de 18 de junho de 2001, fica estendida para a Rua 3 ao seu prolongamento no Loteamento Flora Park, no bairro Tulipas, nesta, conforme assinalado no croqui integrante desta lei.

**Art. 2º** Esta Lei entra em vigor na data de sua publicação.

**LUIZ FERNANDO MACHADO**  
Prefeito Municipal

Registrada na Unidade de Gestão da Casa Civil do Município de Jundiaí, aos quatro dias do mês de outubro do ano de dois mil e vinte e três, e publicada na Imprensa Oficial do Município.

**GUSTAVO L. C. MARYSSAEL DE CAMPOS**  
Gestor da Unidade da Casa Civil



### LEI N.º 10.038, DE 16 DE OUTUBRO DE 2023

Denomina "Rua MARILDA DE JESUS COUTO" as ruas 01 dos loteamentos Residencial Água Viva e Residencial Serra Azul (Bairro Água Doce).

O **PREFEITO DO MUNICÍPIO DE JUNDIAÍ**, Estado de São Paulo, de acordo com o que decretou a Câmara Municipal em Sessão Ordinária realizada no dia 03 de outubro de 2023, **PROMULGA** a seguinte Lei:-

**Art. 1º.** São denominadas "Rua MARILDA DE JESUS COUTO" as ruas 01 dos loteamentos Residencial Água Viva e Residencial Serra Azul, no Bairro Água Doce, conforme assinalado no croqui integrante desta lei.

**Art. 2º.** Esta lei entra em vigor na data de sua publicação.

**LUIZ FERNANDO MACHADO**  
Prefeito Municipal

Registrada na Unidade de Gestão da Casa Civil do Município de Jundiaí, aos dezesseis dias do mês de outubro do ano de dois mil e vinte e três, e publicada na Imprensa Oficial do Município.

**GUSTAVO L. C. MARYSSAEL DE CAMPOS**  
Gestor da Unidade da Casa Civil



### LEI N.º 10.039, DE 16 DE OUTUBRO DE 2023

Institui e inclui no Calendário Municipal de Eventos as **FESTAS JUDAICO-CRISTÃS**.

O **PREFEITO DO MUNICÍPIO DE JUNDIAÍ**, Estado de São Paulo, de acordo com o que decretou a Câmara Municipal em Sessão Ordinária realizada no dia 03 de outubro de 2023, **PROMULGA** a seguinte Lei:-

**Art. 1º.** São instituídas e incluídas no Calendário Municipal de Eventos, criado pela Lei nº. 2.376, de 21 de novembro de 1979, em datas a serem definidas no início de cada ano, as **FESTAS JUDAICO-CRISTÃS**, a saber:

- I** – da **PÁSCOA (Pessach)**, que será realizada na semana da data equivalente à Páscoa no calendário judaico (14 de *nissan*);
- II** – **PENTECOSTES (Shavuot)**, que será celebrada 50 (cinquenta) dias após a Páscoa; e
- III** – dos **TABERNÁCULOS (Sukkot)**, a realizar-se duas semanas após o início do ano novo no calendário judaico (*Rosh Hashanah*).

**Art. 2º.** Esta lei entra em vigor na data de sua publicação.

**LUIZ FERNANDO MACHADO**  
Prefeito Municipal

Registrada na Unidade de Gestão da Casa Civil do Município de Jundiaí, aos dezesseis dias do mês de outubro do ano de dois mil e vinte e três, e publicada na Imprensa Oficial do Município.



**LEIS**

**GUSTAVO L. C. MARYSSAEL DE CAMPOS**  
Gestor da Unidade da Casa Civil

**LEI N.º 10.040, DE 16 DE OUTUBRO DE 2023**

Institui e inclui no Calendário Municipal de Eventos o “Dia da Força Jovem Universal” (segundo sábado de janeiro).

O **PREFEITO DO MUNICÍPIO DE JUNDIAÍ**, Estado de São Paulo, de acordo com o que decretou a Câmara Municipal em Sessão Ordinária realizada no dia 03 de outubro de 2023, **PROMULGA** a seguinte Lei:-

**Art. 1º.** É instituído e incluído no Calendário Municipal de Eventos, criado pela Lei nº. 2.376, de 21 de novembro de 1979, o “Dia da Força Jovem Universal”, a ser celebrado anualmente no segundo sábado de janeiro.

**Art. 2º.** Esta lei entra em vigor na data de sua publicação.

**LUIZ FERNANDO MACHADO**  
Prefeito Municipal

Registrada na Unidade de Gestão da Casa Civil do Município de Jundiaí, aos dezesseis dias do mês de outubro do ano de dois mil e vinte e três, e publicada na Imprensa Oficial do Município.

**GUSTAVO L. C. MARYSSAEL DE CAMPOS**  
Gestor da Unidade da Casa Civil

**LEI N.º 10.041, DE 16 DE OUTUBRO DE 2023**

Institui e inclui no Calendário Municipal de Eventos o “DIA MUNICIPAL DO DESPORTO ESCOLAR” (25 de maio).

O **PREFEITO DO MUNICÍPIO DE JUNDIAÍ**, Estado de São Paulo, de acordo com o que decretou a Câmara Municipal em Sessão Ordinária realizada no dia 26 de setembro de 2023, **PROMULGA** a seguinte Lei:-

**Art. 1º.** É instituído e incluído no Calendário Municipal de Eventos, criado pela Lei nº. 2.376, de 21 de novembro de 1979, o “DIA MUNICIPAL DO DESPORTO ESCOLAR”, a ser celebrado anualmente no dia 25 de maio.

**Parágrafo único.** Na semana em que recair a data, serão realizadas atividades e campanhas de esclarecimento sobre a importância do desporto escolar.

**Art. 2º.** Esta lei entra em vigor na data de sua publicação.

**LUIZ FERNANDO MACHADO**  
Prefeito Municipal

Registrada na Unidade de Gestão da Casa Civil do Município de Jundiaí, aos dezesseis dias do mês de outubro do ano de dois mil e vinte e três, e publicada na Imprensa Oficial do Município.

**GUSTAVO L. C. MARYSSAEL DE CAMPOS**  
Gestor da Unidade da Casa Civil

**LEI N.º 10.042, DE 16 DE OUTUBRO DE 2023**

Altera a Lei 9.870/2022, que readequou as Funções de Confiança-FC e as Gratificações Especiais da Administração Municipal Indireta (IPREJUN, ESEF e FUMAS), para criar gratificação no IPREJUN e alterar denominação, descrição e grupo/nível das gratificações da FUMAS.

O **PREFEITO DO MUNICÍPIO DE JUNDIAÍ**, Estado de São Paulo, de acordo com o que decretou a Câmara Municipal em Sessão Ordinária realizada no dia 10 de outubro de 2023, **PROMULGA** a seguinte Lei:-

**Art. 1º** A Lei nº 9.870, de 30 de novembro de 2022, passa a vigorar com a seguinte redação:

**Art. 2º (...)**

**Parágrafo único.** Ficam criadas 02 (duas) Gratificações stricto sensu no IPREJUN, sendo:

**I - 01 (uma)** para o exercício das funções de Controle Interno, na forma do art. 61 da Lei nº 5.894 de 2022, e de acordo com as atribuições, responsabilidades e habilidades descritas no Anexo I desta Lei; e

**II - 01 (uma)** para o exercício das funções de Agente de Contratação, de acordo com as atribuições, responsabilidades e habilidades descritas no Anexo I desta Lei.

(...)

**Art. 4º (...)**

(...)

GRATIFICAÇÃO	PADRÃO	QUANTITATIVO
Agente de Contratação/Pregoeiro	FC-1	2
Membro da Comissão de Contratação	FC-1	3
Controle Interno	FC-1	1

**§2º** Passa a vigorar, a partir de 1º de janeiro de 2023, a seguinte estrutura:

(...)

" (NR)

**Art. 2º** O Anexo I da Lei nº 9.870, de 2022, fica substituído pelo Anexo I desta Lei.

**Art. 3º** As denominações, as descrições e o grupo/nível salarial das gratificações de Agente de Contratação e de Apoio de Contratação, previstos no Anexo II da Lei nº 9.870, de 2022, ficam substituídos, respectivamente, por Agente de Contratação/Pregoeiro e de Membro da Comissão de Contratação da FUMAS conforme Anexo II desta Lei.

**Art. 4º** Esta Lei entra em vigor na data de sua publicação, retroagindo seus efeitos a 02 de junho de 2023.

**LUIZ FERNANDO MACHADO**  
Prefeito Municipal

Registrada na Unidade de Gestão da Casa Civil do Município de Jundiaí, aos dezesseis dias do mês de outubro do ano de dois mil e vinte e três, e publicada na Imprensa Oficial do Município.

**GUSTAVO L. C. MARYSSAEL DE CAMPOS**  
Gestor da Unidade da Casa Civil





**LEIS**

Prefeitura de Jundiaí



**ANEXO I – DESCRIÇÃO DAS GRATIFICAÇÕES DO INSTITUTO DE PREVIDÊNCIA DO MUNICÍPIO DE JUNDIAÍ**

**CONTROLE INTERNO**

DESCRIÇÃO DA GRATIFICAÇÃO
<b>GRATIFICAÇÃO: CONTROLE INTERNO IPREJUN</b>
<b>GRUPO / NÍVEL SALARIAL: FC-01</b>
DESCRIÇÃO SUMARIA
Realizar as atividades de controle interno previstas na Lei 5.894/2002 que criou o Instituto de Previdência do Município de Jundiaí - IPREJUN
RESPONSABILIDADES
<ul style="list-style-type: none"> <li>Controlar as áreas:                             <ul style="list-style-type: none"> <li>administrativa;</li> <li>financeira;</li> <li>arrecadação;</li> <li>atuaria;</li> <li>compensação previdenciária;</li> <li>investimento;</li> <li>jurídico;</li> <li>benefícios;</li> <li>Tecnologia da Informação;</li> <li>atendimento;</li> <li>recomendar o aperfeiçoamento, quando necessário, das normas e procedimentos estabelecidos pela gestão;</li> <li>comunicar ao Tribunal de Contas, impreterivelmente, no prazo de até três dias da conclusão do relatório, ocorrências que importem em ofensa aos princípios instituídos no art.37 da Constituição Federal;</li> <li>elaborar relatório mensal de acompanhamento e ocorrências nas áreas controladas;</li> <li>atestar mensalmente a conformidade das áreas manualizadas e mapeadas;</li> <li>executar atribuições afins ou delegadas</li> </ul> </li> </ul>

Prefeitura de Jundiaí



**HABILIDADES INDIVIDUAIS**

Atenção, comunicação verbal, confiabilidade, cumprimento de prazos, iniciativa / pró-atividade, organização e controle, produtividade, relacionamento interpessoal e trabalho em equipe, conhecimento em legislação, normas e procedimentos da área de atuação, gestão orientada para resultados e liderança.

**AGENTE DE CONTRATAÇÃO**

DESCRIÇÃO DA GRATIFICAÇÃO
<b>GRATIFICAÇÃO: AGENTE DE CONTRATAÇÃO IPREJUN</b>
<b>GRUPO / NÍVEL SALARIAL: FC-01</b>
DESCRIÇÃO SUMARIA
Realizar as atividades de Agente de Contratação previstas na Lei Federal nº 14.133/2021, na Lei Municipal nº 9.924/2023 e no Decreto Municipal nº 32.567/2023, no âmbito do Instituto de Previdência do Município de Jundiaí - IPREJUN
RESPONSABILIDADES
<ul style="list-style-type: none"> <li>Tomar decisões acerca de procedimentos licitatórios;</li> <li>Acompanhar o trâmite das licitações, zelando pelo seu fluxo satisfatório, desde a fase preparatória;</li> <li>Dar impulso ao procedimento licitatório, em ambas as suas fases, em observância aos princípios da celeridade;</li> <li>Executar quaisquer outras atividades necessárias ao bom andamento do certame até a sua homologação.</li> </ul>
HABILIDADES INDIVIDUAIS
Atenção, comunicação verbal, confiabilidade, cumprimento de prazos, iniciativa / pró-atividade, organização e controle, produtividade, relacionamento interpessoal e trabalho em equipe, conhecimento em legislação, normas e procedimentos da área de atuação, gestão orientada para resultados e liderança.

DESCRIÇÃO DA GRATIFICAÇÃO
<b>FUNÇÃO: AGENTE DE CONTRATAÇÃO/PREGOEIRO</b>
<b>GRUPO/NÍVEL SALARIAL: FC-01</b>
<b>REQUISITO: Ter atribuição ou formação compatível ou capacitação relacionada à área de licitações e contratos.</b>
DESCRIÇÃO SUMÁRIA
Responsável pela condução de processos licitatórios em geral (no caso da licitação de modalidade pregão, o agente de contratação será denominado pregoeiro).
RESPONSABILIDADES
<p>Tomar decisões em prol da boa condução da licitação, impulsionando o procedimento, inclusive demandando às áreas requisitantes o saneamento da fase preparatória, caso necessário;</p> <p>Acompanhar os trâmites da licitação e promover diligências, caso necessário, observando-se o grau de prioridade da contratação;</p> <p>Conduzir e coordenar a sessão pública da licitação, inclusive os trabalhos desenvolvidos pela equipe de apoio;</p> <p>Executar quaisquer outras atividades necessárias ao bom andamento do certame até a sua homologação.</p>
HABILIDADES INDIVIDUAIS
Atenção, comunicação verbal, confiabilidade, cumprimento de prazos, iniciativa / pró-atividade, organização e controle, produtividade, relacionamento interpessoal e trabalho em equipe, conhecimento em legislação, normas e procedimentos da área de atuação, gestão orientada para resultados e liderança.

DESCRIÇÃO DA GRATIFICAÇÃO
<b>FUNÇÃO: MEMBRO DA COMISSÃO DE CONTRATAÇÃO</b>
<b>GRUPO/NÍVEL SALARIAL: FC-01</b>
<b>REQUISITO: Ter atribuição ou formação compatível ou capacitação relacionada à área de licitações e contratos.</b>
DESCRIÇÃO SUMÁRIA
Responsável pela condução de processos licitatórios quando envolver a contratação de bens ou serviços especiais ou quando a licitação na modalidade diálogo competitivo.
RESPONSABILIDADES
<p>Tomar decisões em prol da boa condução da licitação, impulsionando o procedimento, inclusive demandando às áreas requisitantes o saneamento da fase preparatória, caso necessário;</p> <p>Acompanhar os trâmites da licitação e promover diligências, caso necessário, para o bom andamento do processo, observando-se o grau de prioridade da contratação;</p> <p>Conduzir e coordenar a sessão pública da licitação.</p> <p>Executar quaisquer outras atividades necessárias ao bom andamento do certame até a sua homologação.</p>
HABILIDADES INDIVIDUAIS
Atenção, comunicação verbal, confiabilidade, cumprimento de prazos, iniciativa / pró-atividade, organização e controle, produtividade, relacionamento interpessoal e trabalho em equipe, conhecimento em legislação, normas e procedimentos da área de atuação, gestão orientada para resultados e liderança.



**DECRETOS**

**PREFEITURA DO MUNICÍPIO DE JUNDIAÍ**

DECRETO Nº.33.391, DE 17 DE OUTUBRO DE 2023.

LUIZ FERNANDO MACHADO, PREFEITO DO MUNICÍPIO DE JUNDIAÍ, ESTADO DE SÃO PAULO, NO USO DE SUAS ATRIBUIÇÕES LEGAIS ESPECIALMENTE AS QUE LHE SÃO CONFERIDAS PELA LEI Nº 9872, DE 01 DE DEZEMBRO DE 2022, ART. 4º.

CONSIDERANDO NECESSIDADE DE ABERTURA DE CRÉDITO ADICIONAL SUPLEMENTAR POR ANULAÇÃO DE DOTAÇÃO, PARA COBERTURA DE DESPESAS COM AQUISIÇÃO DE DIETA ENTERAL PARA ATENDER PACIENTES DO PROGRAMA DE TERAPIA DE NUTRIÇÃO ENTERAL, PARA O PERÍODO DE OUTUBRO A DEZEMBRO/2023, SEM IMPACTO NAS METAS CONTIDAS NA LDO E PPA. REF. SOLICITAÇÃO 1.446 - UNIDADE DE GESTÃO DE PROMOÇÃO DA SAÚDE

PEDIDO REQUISIÇÃO  
REMANEJAMENTO

**DECRETA:**

ART. 1º - FICA ABERTO NO ORÇAMENTO DO MUNICÍPIO, UM CRÉDITO ADICIONAL SUPLEMENTAR NO VALOR DE R\$ 970.019,68 (NOVECENTOS E SETENTA MIL E DEZENOVE REAIS E SESSENTA E OITO CENTAVOS) NA(S) DOTAÇÃO(ÕES):

14.01.10.302.0191.2186	PROMOÇÃO DE AÇÕES DAS UNIDADES DE ATENÇÃO ESPECIALIZADAS	
3.3.90.32.00	MATERIAL DE DISTRIBUIÇÃO GRATUÍTA	
0000	PROPRIA	
	R\$	970.019,68
	TOTAL....R\$	970.019,68

ART. 2º - A COBERTURA DO CRÉDITO DE QUE TRATA O ART. 1º FAR-SE-Á COM O(S) SEGUINTE(S) RECURSO(S):

**I - ANULAÇÃO PARCIAL DA(S) SEGUINTE(S)**

**DOTAÇÃO(ÕES) DO ORÇAMENTO VIGENTE:**

4.01.04.122.0190.2003	GERENCIAMENTO OPERACIONAL DA UNIDADE DE GESTÃO	
3.3.90.39.00	OUTROS SERVIÇOS DE TERCEIROS - PESSOA JURÍDICA	
0000	PROPRIA	
	R\$	90.157,49
3.3.90.40.00	SERVIÇOS DE TECNOLOGIA DA INFORMAÇÃO E COMUNICAÇÃO	
0000	PROPRIA	
	R\$	40.088,92
4.01.10.301.0191.2188	PROMOÇÃO DAS AÇÕES DAS UNIDADE DE ATENÇÃO BÁSICA	
3.3.90.30.00	MATERIAL DE CONSUMO	
0000	PROPRIA	
	R\$	25.528,08
3.3.90.39.00	OUTROS SERVIÇOS DE TERCEIROS - PESSOA JURÍDICA	
0000	PROPRIA	
	R\$	169.175,19
4.01.10.301.0191.2189	AMPLIAÇÃO DE ESTRATÉGIA DE SAÚDE DA FAMÍLIA	
3.3.50.39.00	OUTROS SERVICOS DE TERCEIROS - PESSOA JURIDICA	
0000	PROPRIA	
	R\$	141.910,00
3.3.90.30.00	MATERIAL DE CONSUMO	
0000	PROPRIA	
	R\$	35.000,00
4.01.10.301.0191.2221	INOVAÇÕES TECNOLÓGICAS EM SAÚDE NA ATENÇÃO PRIMÁRIA	
3.3.90.39.00	OUTROS SERVIÇOS DE TERCEIROS - PESSOA JURÍDICA	

**PREFEITURA DO MUNICÍPIO DE JUNDIAÍ**

Decreto N. 33.391/2023

0000 PROPRIA

R\$ 180.000,00

4.01.10.302.0191.2187 PROMOÇÃO DE AÇÕES DA REDE DE URGÊNCIA E EMERGÊNCIA PRÉ HOSPITALAR

3.3.90.30.00 MATERIAL DE CONSUMO

0000 PROPRIA

R\$ 30.460,00

4.01.10.302.0191.2219 INOVAÇÕES TECNOLÓGICAS EM SAÚDE NA ATENÇÃO AMBULATORIAL ESPECIALIZADA

3.3.90.40.00 SERVIÇOS DE TECNOLOGIA DA INFORMAÇÃO E COMUNICAÇÃO

0000 PROPRIA

R\$ 257.700,00

TOTAL....R\$ 970.019,68

ART. 3º - ESTE DECRETO ENTRA EM VIGOR NA DATA DE SUA PUBLICAÇÃO.

LUIZ FERNANDO MACHADO

PREFEITO MUNICIPAL

JOSÉ ANTONIO PARIMOSCHI

GESTOR DA UNIDADE DE GOVERNO E FINANÇAS

PUBLICADO E REGISTRADO NA UNIDADE DE GESTÃO DA CASA CIVIL DA PREFEITURA DO MUNICÍPIO DE JUNDIAÍ, AO(S) DEZESETE DIA(S) DO MÊS DE OUTUBRO DO ANO DE DOIS MIL E VINTE E TRÊS.

GUSTAVO L. C. MARYSSAEL DE CAMPOS

GESTOR DA UNIDADE DA CASA CIVIL





**DECRETOS**

**PREFEITURA DO MUNICÍPIO DE JUNDIAÍ**

DECRETO Nº.33.392, DE 17 DE OUTUBRO DE 2023.

LUIZ FERNANDO MACHADO, PREFEITO DO MUNICÍPIO DE JUNDIAÍ, ESTADO DE SÃO PAULO, NO USO DE SUAS ATRIBUIÇÕES LEGAIS ESPECIALMENTE AS QUE LHE SÃO CONFERIDAS PELA LEI Nº 9872, DE 01 DE DEZEMBRO DE 2022, ART. 4º, §§ 1º E 2º.

CONSIDERANDO NECESSIDADE DE ABERTURA DE CRÉDITO ADICIONAL SUPLEMENTAR POR ANULAÇÃO DE DOTAÇÃO PARA ATENDER DESPESAS COM A CAMPANHA DE NATAL 2023 DO FUNDO SOCIAL DE SOLIDARIEDADE. REF. SOLICITAÇÃO 1.440 - UNIDADE DE GESTÃO DA CASA CIVIL

PEDIDO REQUISIÇÃO  
REMANEJAMENTO

CONSIDERANDO NECESSIDADE DE ABERTURA DE CRÉDITO ADICIONAL SUPLEMENTAR POR ANULAÇÃO DE DOTAÇÃO PARA ATENDER DESPESAS COM A CAMPANHA DE NATAL 2023 DO FUNDO SOCIAL DE SOLIDARIEDADE. REF. SOLICITAÇÃO 1.452 - UNIDADE DE GESTÃO DA CASA CIVIL

PEDIDO REQUISIÇÃO  
REMANEJAMENTO

**DECRETA:**

ART. 1º - FICA ABERTO NO ORÇAMENTO DO MUNICÍPIO, UM CRÉDITO ADICIONAL SUPLEMENTAR NO VALOR DE R\$ 79.046,30 (SETENTA E NOVE MIL E QUARENTA E SEIS REAIS E TRINTA CENTAVOS) NA(S) DOTAÇÃO(ÕES):

03.01.08.244.0199.2622	GESTÃO OPERACIONAL DO FUNSS - FUNDO SOCIAL DE SOLIDARIEDADE		
3.3.90.32.00	MATERIAL DE DISTRIBUIÇÃO GRATUITA		
0000	PRÓPRIA	R\$	49.046,30
3.3.90.32.00	MATERIAL DE DISTRIBUIÇÃO GRATUITA		
5106	FUNDO SOCIAL DE SOLIDARIEDADE	R\$	30.000,00
	TOTAL....R\$		79.046,30

ART. 2º - A COBERTURA DO CRÉDITO DE QUE TRATA O ART. 1º FAR-SE-Á COM O(S) SEGUINTE(S) RECURSO(S):

**I - ANULAÇÃO PARCIAL DA(S) SEGUINTE(S)**

**DOTAÇÃO(ÕES) DO ORÇAMENTO VIGENTE:**

03.01.08.244.0199.2622	GESTÃO OPERACIONAL DO FUNSS - FUNDO SOCIAL DE SOLIDARIEDADE		
3.3.90.30.00	MATERIAL DE CONSUMO		
0000	PRÓPRIA	R\$	24.986,30
3.3.90.30.00	MATERIAL DE CONSUMO		
5106	FUNDO SOCIAL DE SOLIDARIEDADE	R\$	30.000,00
3.3.90.36.00	OUTROS SERVIÇOS DE TERCEIROS - PESSOA FÍSICA		
0000	PRÓPRIA	R\$	3.000,00
3.3.90.39.00	OUTROS SERVIÇOS DE TERCEIROS - PESSOA JURÍDICA		
0000	PRÓPRIA	R\$	21.060,00
	TOTAL....R\$		79.046,30

ART. 3º - ESTE DECRETO ENTRA EM VIGOR NA DATA DE SUA PUBLICAÇÃO.

LUIZ FERNANDO MACHADO  
PREFEITO MUNICIPAL

JOSÉ ANTONIO PARIMOSCHI  
GESTOR DA UNIDADE DE GOVERNO E FINANÇAS

GUSTAVO L. C. MARYSSAEL DE CAMPOS  
GESTOR DA UNIDADE DA CASA CIVIL

**PREFEITURA DO MUNICÍPIO DE JUNDIAÍ**

DECRETO Nº.33.393, DE 17 DE OUTUBRO DE 2023.

LUIZ FERNANDO MACHADO, PREFEITO DO MUNICÍPIO DE JUNDIAÍ, ESTADO DE SÃO PAULO, NO USO DE SUAS ATRIBUIÇÕES LEGAIS ESPECIALMENTE AS QUE LHE SÃO CONFERIDAS PELA LEI Nº 9872, DE 01 DE DEZEMBRO DE 2022, ART. 4º.

CONSIDERANDO NECESSIDADE DE ABERTURA DE CRÉDITO ADICIONAL SUPLEMENTAR POR ANULAÇÃO DE DOTAÇÃO PARA ATENDER DESPESAS COM A CAMPANHA DE NATAL 2023 DO FUNDO SOCIAL DE SOLIDARIEDADE SEM IMPACTO NAS METAS CONTIDAS NA LDO E PPA. REF. SOLICITAÇÃO 1.454 - UNIDADE DE GESTÃO DA CASA CIVIL

PEDIDO REQUISIÇÃO  
REMANEJAMENTO

**DECRETA:**

ART. 1º - FICA ABERTO NO ORÇAMENTO DO MUNICÍPIO, UM CRÉDITO ADICIONAL SUPLEMENTAR NO VALOR DE R\$ 45.000,00 (QUARENTA E CINCO MIL REAIS) NA(S) DOTAÇÃO(ÕES):

03.01.08.244.0199.2622	GESTÃO OPERACIONAL DO FUNSS - FUNDO SOCIAL DE SOLIDARIEDADE		
3.3.90.32.00	MATERIAL DE DISTRIBUIÇÃO GRATUITA		
0000	PRÓPRIA	R\$	45.000,00
	TOTAL....R\$		45.000,00

ART. 2º - A COBERTURA DO CRÉDITO DE QUE TRATA O ART. 1º FAR-SE-Á COM O(S) SEGUINTE(S) RECURSO(S):

**I - ANULAÇÃO PARCIAL DA(S) SEGUINTE(S)**

**DOTAÇÃO(ÕES) DO ORÇAMENTO VIGENTE:**

03.01.04.122.0189.1082	MODERNIZAÇÃO DA INFRAESTRUTURA DA CASA CIVIL		
4.4.90.52.00	EQUIPAMENTOS E MATERIAL PERMANENTE		
0000	PRÓPRIA	R\$	10.000,00
03.01.04.122.0190.2003	GERENCIAMENTO OPERACIONAL DA UNIDADE DE GESTÃO		
3.3.90.30.00	MATERIAL DE CONSUMO		
0000	PRÓPRIA	R\$	2.100,00
3.3.90.39.00	OUTROS SERVIÇOS DE TERCEIROS - PESSOA JURÍDICA		
0000	PRÓPRIA	R\$	15.000,00
03.01.04.122.0190.2005	GESTÃO DE ADIANTAMENTOS DA UNIDADE		
3.3.90.30.00	MATERIAL DE CONSUMO		
0000	PRÓPRIA	R\$	400,00
3.3.90.39.00	OUTROS SERVIÇOS DE TERCEIROS - PESSOA JURÍDICA		
0000	PRÓPRIA	R\$	5.700,00
03.01.06.181.0193.2618	GESTÃO OPERACIONAL DO CONVÊNIO COM O CORPO DE BOMBEIROS		
3.3.90.30.00	MATERIAL DE CONSUMO		
0000	PRÓPRIA	R\$	1.800,00
03.01.14.422.0199.2004	GESTÃO OPERACIONAL DO NÚCLEO DE ARTICULAÇÃO DAS POLÍTICAS DE DIREITOS HUMANOS		
3.3.90.39.00	OUTROS SERVIÇOS DE TERCEIROS - PESSOA JURÍDICA		
0000	PRÓPRIA	R\$	10.000,00
	TOTAL....R\$		45.000,00

ART. 3º - ESTE DECRETO ENTRA EM VIGOR NA DATA DE SUA PUBLICAÇÃO.

LUIZ FERNANDO MACHADO  
PREFEITO MUNICIPAL

JOSÉ ANTONIO PARIMOSCHI  
GESTOR DA UNIDADE DE GOVERNO E FINANÇAS

GUSTAVO L. C. MARYSSAEL DE CAMPOS  
GESTOR DA UNIDADE DA CASA CIVIL

PUBLICADO E REGISTRADO NA UNIDADE DE GESTÃO DA CASA CIVIL DA PREFEITURA DO MUNICÍPIO DE JUNDIAÍ, AO(S) DEZESSETE DIA(S) DO MÊS DE OUTUBRO DO ANO DE DOIS MIL E VINTE E TRÊS.

PUBLICADO E REGISTRADO NA UNIDADE DE GESTÃO DA CASA CIVIL DA PREFEITURA DO MUNICÍPIO DE JUNDIAÍ, AO(S) DEZESSETE DIA(S) DO MÊS DE OUTUBRO DO ANO DE DOIS MIL E VINTE E TRÊS.



**DECRETOS**

**PREFEITURA DO MUNICÍPIO DE JUNDIAÍ**

DECRETO Nº.33.395, DE 17 DE OUTUBRO DE 2023.

LUIZ FERNANDO MACHADO, PREFEITO DO MUNICÍPIO DE JUNDIAÍ, ESTADO DE SÃO PAULO, NO USO DE SUAS ATRIBUIÇÕES LEGAIS ESPECIALMENTE AS QUE LHE SÃO CONFERIDAS PELA LEI Nº 9872, DE 01 DE DEZEMBRO DE 2022, ART. 4º, § 2º.

CONSIDERANDO NECESSIDADE DE ABERTURA DE CRÉDITO ADICIONAL SUPLEMENTAR POR ANULAÇÃO DE DOTAÇÃO PARA ATENDER DESPESAS COM PESSOAL E ENCARGOS. REF. SOLICITAÇÃO 1.461 - UNIDADE DE GESTÃO DE MOBILIDADE E TRANSPORTE

PEDIDO REQUISIÇÃO

REMANEJAMENTO

CONSIDERANDO NECESSIDADE DE ABERTURA DE CRÉDITO ADICIONAL SUPLEMENTAR POR ANULAÇÃO DE DOTAÇÃO PARA ATENDER DESPESAS COM PESSOAL E ENCARGOS. REF. SOLICITAÇÃO 1.459 - UNIDADE DE GESTÃO DE EDUCAÇÃO

PEDIDO REQUISIÇÃO

REMANEJAMENTO

CONSIDERANDO NECESSIDADE DE ABERTURA DE CRÉDITO ADICIONAL SUPLEMENTAR POR ANULAÇÃO DE DOTAÇÃO PARA ATENDER DESPESAS COM PESSOAL E ENCARGOS. REF. SOLICITAÇÃO 1.460 - UNIDADE DE GESTÃO DE ESPORTE E LAZER

PEDIDO REQUISIÇÃO

REMANEJAMENTO

**DECRETA:**

ART. 1º - FICA ABERTO NO ORÇAMENTO DO MUNICÍPIO, UM CRÉDITO ADICIONAL SUPLEMENTAR NO VALOR DE R\$ 5.000.000,00 (CINCO MILHÕES REAIS) NA(S) DOTAÇÃO(ÕES):

13.01.12.361.0196.2150	MANUTENÇÃO DE PESSOAL DO MAGISTÉRIO - ENSINO FUNDAMENTAL		
3.1.90.11.00	VENCIMENTOS E VANTAGENS FIXAS - PESSOAL CIVIL		
0000	PRÓPRIA	R\$	5.000.000,00
	TOTAL....R\$		5.000.000,00

ART. 2º - A COBERTURA DO CRÉDITO DE QUE TRATA O ART. 1º FAR-SE-Á COM O(S) SEGUINTE(S) RECURSO(S):

**I - ANULAÇÃO PARCIAL DA(S) SEGUINTE(S) DOTAÇÃO(ÕES) DO ORÇAMENTO VIGENTE:**

2.01.15.122.0187.2007	DESPESAS COM PESSOAL E ENCARGOS		
3.1.90.11.00	VENCIMENTOS E VANTAGENS FIXAS - PESSOAL CIVIL		
0000	PRÓPRIA	R\$	1.000.000,00
13.01.27.812.0192.2007	DESPESAS COM PESSOAL E ENCARGOS		
3.1.90.11.00	VENCIMENTOS E VANTAGENS FIXAS - PESSOAL CIVIL		
0000	PRÓPRIA	R\$	4.000.000,00
	TOTAL....R\$		5.000.000,00

ART. 3º - ESTE DECRETO ENTRA EM VIGOR NA DATA DE SUA PUBLICAÇÃO.

JOSÉ ANTONIO PARIMOSCHI

GESTOR DA UNIDADE DE GOVERNO E FINANÇAS

PUBLICADO E REGISTRADO NA UNIDADE DE GESTÃO DA CASA CIVIL DA PREFEITURA DO MUNICÍPIO DE JUNDIAÍ, AO(S) DEZESSETE DIA(S) DO MÊS DE OUTUBRO DO ANO DE DOIS MIL E VINTE E TRÊS.

GUSTAVO L. C. MARYSSAEL DE CAMPOS

GESTOR DA UNIDADE DA CASA CIVIL

**PREFEITURA DO MUNICÍPIO DE JUNDIAÍ**

DECRETO Nº.33.396, DE 17 DE OUTUBRO DE 2023.

LUIZ FERNANDO MACHADO, PREFEITO DO MUNICÍPIO DE JUNDIAÍ, ESTADO DE SÃO PAULO, NO USO DE SUAS ATRIBUIÇÕES LEGAIS ESPECIALMENTE AS QUE LHE SÃO CONFERIDAS PELA LEI Nº 9872, DE 01 DE DEZEMBRO DE 2022, ART. 4º.

CONSIDERANDO NECESSIDADE DE ABERTURA DE CRÉDITO ADICIONAL SUPLEMENTAR POR ANULAÇÃO DE DOTAÇÃO, PARA COBERTURA DE DESPESAS COM AQUISIÇÃO DE EQUIPAMENTOS E ACESSÓRIOS PARA UTILIZAÇÃO NA PISCINA DO COMPLEXO AQUÁTICO DEVANIR WANDERLEI PENTEADO JR E CECE DR. NICOLINO DE LUCA, SC: 792.941 E 792.942. PROCESSO SEI PMJ.0034543/2023, SEM IMPACTO NAS METAS CONTIDAS NA LDO E PPA. REF. SOLICITAÇÃO 1.442 - UNIDADE DE GESTÃO DE ESPORTE E LAZER

PEDIDO REQUISIÇÃO

REMANEJAMENTO

**DECRETA:**

ART. 1º - FICA ABERTO NO ORÇAMENTO DO MUNICÍPIO, UM CRÉDITO ADICIONAL SUPLEMENTAR NO VALOR DE R\$ 200.000,00 (DUZENTOS MIL REAIS) NA(S) DOTAÇÃO(ÕES):

23.01.27.812.0192.2771	MANUTENÇÃO E CONSERVAÇÕES DOS COMPLEXOS EDUCACIONAIS, CULTURAIS E ESPORTIVOS		
3.3.90.30.00	MATERIAL DE CONSUMO		
0000	PRÓPRIA	R\$	200.000,00
	TOTAL....R\$		200.000,00

ART. 2º - A COBERTURA DO CRÉDITO DE QUE TRATA O ART. 1º FAR-SE-Á COM O(S) SEGUINTE(S) RECURSO(S):

**I - ANULAÇÃO PARCIAL DA(S) SEGUINTE(S) DOTAÇÃO(ÕES) DO ORÇAMENTO VIGENTE:**

23.01.27.812.0192.1113	CONSTRUÇÃO DE PISCINA ADAPTADA		
4.4.90.51.00	OBRAS E INSTALAÇÕES		
0000	PRÓPRIA	R\$	200.000,00
	TOTAL....R\$		200.000,00

ART. 3º - ESTE DECRETO ENTRA EM VIGOR NA DATA DE SUA PUBLICAÇÃO.

LUIZ FERNANDO MACHADO

PREFEITO MUNICIPAL

JOSÉ ANTONIO PARIMOSCHI

GESTOR DA UNIDADE DE GOVERNO E FINANÇAS

PUBLICADO E REGISTRADO NA UNIDADE DE GESTÃO DA CASA CIVIL DA PREFEITURA DO MUNICÍPIO DE JUNDIAÍ, AO(S) DEZESSETE DIA(S) DO MÊS DE OUTUBRO DO ANO DE DOIS MIL E VINTE E TRÊS.

GUSTAVO L. C. MARYSSAEL DE CAMPOS

GESTOR DA UNIDADE DA CASA CIVIL





## DECRETOS

PREFEITURA DO MUNICÍPIO DE JUNDIAÍ

**DECRETO Nº 33.384, DE 11 DE OUTUBRO DE 2023**

DECRETO Nº.33.397, DE 17 DE OUTUBRO DE 2023.

LUIZ FERNANDO MACHADO, PREFEITO DO MUNICÍPIO DE JUNDIAÍ, ESTADO DE SÃO PAULO, NO USO DE SUAS ATRIBUIÇÕES LEGAIS ESPECIALMENTE AS QUE LHE SÃO CONFERIDAS PELA LEI Nº 9872, DE 01 DE DEZEMBRO DE 2022, ART. 4º, § 1º.

CONSIDERANDO NECESSIDADE DE ABERTURA DE CRÉDITO ADICIONAL SUPLEMENTAR POR ANULAÇÃO DE DOTAÇÃO, PARA COBERTURA DE DESPESAS COM AQUISIÇÃO DE EQUIPAMENTOS E ACESSÓRIOS PARA UTILIZAÇÃO NA PISCINA DO COMPLEXO AQUÁTICO DEVANIR WANDERLEI PENTEADO JR E CECE DR. NICOLINO DE LUCA, SC: 792.941 E 792.942. PROCESSO SEI PMJ.0034543/2023. REF. SOLICITAÇÃO 1.418 - UNIDADE DE GESTÃO DE ESPORTE E LAZER

PEDIDO REQUISIÇÃO  
REMANEJAMENTO

**DECRETA:**

ART. 1º - FICA ABERTO NO ORÇAMENTO DO MUNICÍPIO, UM CRÉDITO ADICIONAL SUPLEMENTAR NO VALOR DE R\$ 25.122,00 (VINTE E CINCO MIL CENTO E VINTE E DOIS REAIS) NA(S) DOTAÇÃO(ÕES):

23.01.27.812.0192.2771	MANUTENÇÃO E CONSERVAÇÕES DOS COMPLEXOS EDUCACIONAIS, CULTURAIS E ESPORTIVOS		
3.3.90.30.00	MATERIAL DE CONSUMO		
0000	PRÓPRIA		
		R\$	25.122,00
		TOTAL...R\$	25.122,00

ART. 2º - A COBERTURA DO CRÉDITO DE QUE TRATA O ART. 1º FAR-SE-Á COM O(S) SEGUINTE(S) RECURSO(S):

**I - ANULAÇÃO PARCIAL DA(S) SEGUINTE(S) DOTAÇÃO(ÕES) DO ORÇAMENTO VIGENTE:**

:3.01.27.812.0192.2771	MANUTENÇÃO E CONSERVAÇÕES DOS COMPLEXOS EDUCACIONAIS, CULTURAIS E ESPORTIVOS		
3.3.90.39.00	OUTROS SERVIÇOS DE TERCEIROS - PESSOA JURÍDICA		
0000	PRÓPRIA		
		R\$	25.122,00
		TOTAL...R\$	25.122,00

ART. 3º - ESTE DECRETO ENTRA EM VIGOR NA DATA DE SUA PUBLICAÇÃO.

LUIZ FERNANDO MACHADO  
PREFEITO MUNICIPAL

JOSÉ ANTONIO PARIMOSCHI  
GESTOR DA UNIDADE DE GOVERNO E FINANÇAS

PUBLICADO E REGISTRADO NA UNIDADE DE GESTÃO DA CASA CIVIL DA PREFEITURA DO MUNICÍPIO DE JUNDIAÍ, AO(S) DEZESSETE DIA(S) DO MÊS DE OUTUBRO DO ANO DE DOIS MIL E VINTE E TRÊS.

GUSTAVO L. C. MARYSSAEL DE CAMPOS  
GESTOR DA UNIDADE DA CASA CIVIL

LUIZ FERNANDO MACHADO, Prefeito do Município de Jundiaí, Estado de São Paulo, no uso de suas atribuições legais, em especial as disposições dos incisos IX e XII do art. 72 da Lei Orgânica do Município de Jundiaí, e face ao que consta do Processo Eletrônico SEI nº PMJ.0008932/2020, -----

**DECRETA:**

Art. 1º O § 1º do art. 2º do Decreto Municipal nº 31.494, de 23 de junho de 2022, que instituiu o *Plano Municipal de Prevenção da Automutilação e do Suicídio*, passa a vigorar com a seguinte redação:

«Art. 2º (...)

§ 1º (...)

(...)

XV - representante da Faculdade de Medicina de Jundiaí (FMJ).» (NR)

Art. 2º Este Decreto entra em vigor na data de sua publicação.

LUIZ FERNANDO MACHADO  
Prefeito Municipal

Registrado na Unidade de Gestão da Casa Civil do Município de Jundiaí, aos onze dias do mês de outubro do ano de dois mil e vinte e três, e publicado na Imprensa Oficial do Município.

GUSTAVO L. C. MARYSSAEL DE CAMPOS  
Gestor da Unidade da Casa Civil

## PORTARIAS

**PORTARIA Nº 167, DE 16 DE OUTUBRO DE 2023**

LUIZ FERNANDO MACHADO, Prefeito do Município de Jundiaí, Estado de São Paulo, no uso de suas atribuições legais, e face ao que consta do Processo Eletrônico SEI nº PMJ.0010122/2023, -----

D E S I G N A, para compor a *COMISSÃO DE SELEÇÃO*, prevista no inciso X do art. 2º e nos § 1º e 2º do art. 27 da Lei Federal nº 13.019, de 31 de julho de 2014, com alterações posteriores, e disciplinada no art. 14, e seguintes, do Decreto Municipal nº 26.773, de 22 de dezembro de 2016, com alterações posteriores, com o objetivo de atuar em Edital de Chamamento Público do Conselho Municipal dos Direitos da Pessoa Idosa de Jundiaí - COMDIPI, para a seleção de projetos e celebração de Termos de Fomento, os seguintes membros:

Representantes da Unidade de Gestão de Assistência e Desenvolvimento Social:

Titular: ROBERTA DAROZ FIORESI  
Suplente: ALEXANDRE MOREIRA DE SOUZA

Titular: BRUNO MORALLES VECHIATTO  
Suplente: MARIA CRISTINA DAMIÃO PEREIRA

Representantes da Unidade de Gestão de Cultura:

Titular: DENILSON RICARDO ANDRÉ  
Suplente: ÉRICA FRESARIN

Representantes da Unidade de Gestão de Promoção da Saúde:

Titular: ANA CLAUDIA JORDÃO RODRIGUES  
Suplente: FILIPE ANDRÉ RISSO FIRMINO



## PORTARIAS

Representantes da Unidade de Gestão de Mobilidade e Transporte:

Titular: CINTIA OFFA DE BARROS BASILE MEDINA  
Suplente: SIMONE GERTRUDES BERARDI

Representantes do Conselho Municipal dos Direitos da Pessoa Idosa - COMDIPI:

Titular: JULIANA MARTINELLI  
Suplente: ALESSANDRA DE ARAUJO CITELLI

Titular: EURICO GONÇALVES DE LIMA  
Suplente: EUSÉBIO PEREIRA DOS SANTOS

Esta Portaria entra em vigor na data de sua publicação.

LUIZ FERNANDO MACHADO  
Prefeito Municipal

Registrada na Unidade de Gestão da Casa Civil do Município de Jundiaí, aos dezesseis dias do mês de outubro do ano de dois mil e vinte e três, e publicada na Imprensa Oficial do Município.

GUSTAVO L. C. MARYSSAEL DE CAMPOS  
Gestor da Unidade da Casa Civil

## NEGÓCIOS JURÍDICOS E CIDADANIA

### PORTARIA UGNJC Nº 75, DE 11 DE OUTUBRO DE 2023

FERNANDO DE SOUZA, Gestor de Negócios Jurídicos e Cidadania, em uso de suas atribuições legais, em especial a prevista no § 2º do art. 1º do Decreto nº 30.672, de 22 de novembro de 2021, e face ao que consta do Processo Administrativo SEI DAE.0000158/2023,

RESOLVE

Art. 1º Prorrogar, por 30 (trinta) dias, contados a partir de 13 de outubro de 2023, o prazo para conclusão dos trabalhos da 4ª Comissão Permanente de Inquéritos Administrativos e Sindicâncias, relativos ao procedimento disciplinar instaurado pela Portaria UGNJC nº 19, de 14 de abril de 2023, com fundamento no parágrafo único do art. 148 da Lei Complementar nº 499, de 22 de dezembro de 2010, e nos §§ 1º e 2º do art. 1º do Decreto nº 30.672, de 22 de novembro de 2021.

Art. 2º Esta Portaria entra em vigor na data de sua publicação, produzindo seus efeitos a partir de 13 de outubro de 2023.

FERNANDO DE SOUZA  
Gestor de Negócios Jurídicos e Cidadania

## GESTÃO DE PESSOAS

### DDS/DIVISÃO DE RECRUTAMENTO E SELEÇÃO

#### EDITAL Nº 534, DE 17 DE OUTUBRO DE 2023

ROSEMARY AP. GHIRALDI SIMIONATO, Gestora Adjunta de Gestão de Pessoas, da Unidade de Gestão de Administração e Gestão de Pessoas por meio da Unidade de Gestão de Administração e Gestão de Pessoas, do Município de Jundiaí, Estado de São Paulo, no uso de suas atribuições legais, conforme disposto na Lei Municipal nº 5.641 de 06 de julho de 2001, Lei Municipal nº 8.763 de 03 de março de 2017, alterada pela Lei nº 8.948 de 27 de abril de 2018 e face ao que consta no Processo nº PMJ.0016890/2023.

**FAZ SABER** os resultados da análise dos recursos interpostos contra o gabarito da prova objetiva do Concurso Público para o cargo de **GUARDA MUNICIPAL**:

RECURSO	CANDIDATO	INSCRIÇÃO	QUESTÃO	RESULTADO
267378	ANSELMO FERREIRA RIBEIRO	45903352	1	INDEFERIDO
269460	CASSIO ALMEIDA DE SOUZA	51563975	1	INDEFERIDO
268611	CLEDIR DA SILVA SANTOS	47330198	1	INDEFERIDO
268215	CLEITON HENRIQUE LEMES	50831488	1	INDEFERIDO
269251	DIEGO DIAS MESQUITA	50196324	1	INDEFERIDO
267351	ERICK HENRIQUE SANTOS	49658670	1	INDEFERIDO
269299	FABIO MOREIRA	50460749	1	INDEFERIDO
269136	GUSTAVO PEZZONI FIGHERA	49419374	1	INDEFERIDO

## GESTÃO DE PESSOAS

268003	HENRIQUE DA SILVA GOMES	46075607	1	INDEFERIDO
269722	JHONATAN VERNEQUE RODRIGUES DA SILVA	45923302	1	INDEFERIDO
269407	KATIA SUELI DE SOUSA SIMETH	51575248	1	INDEFERIDO
269004	MARCIO SILVA DE LIMA	50855000	1	INDEFERIDO
269769	MATHEUS OLIVEIRA DA SILVA	46001859	1	INDEFERIDO
269563	MILTON CONSTANTINO DE LIMA	50631209	1	INDEFERIDO
268844	WILLIAM RAMOS	49699296	1	INDEFERIDO
269741	RAFAEL BRITO FERREIRA	45896089	2	INDEFERIDO
269631	ARTHUR SILAS DO PRADO ROSA	49805312	3	INDEFERIDO
269468	CASSIO ALMEIDA DE SOUZA	51563975	3	INDEFERIDO
267365	DANIEL GUSTAVO PIOLA MARTINS	46368710	3	INDEFERIDO
269411	ADRIANA VERAS ARAUJO TELES	47612789	4	INDEFERIDO
267779	ALEXANDER RAMOS ALVES DA SILVA	46020640	4	INDEFERIDO
267768	ANDRE AKIO KAWAI	47915412	4	INDEFERIDO
269717	ANTONIO FARIAS DA SILVA NETO	47371005	4	INDEFERIDO
269561	ARIANE CRISTINA PESSOTO	50274295	4	INDEFERIDO
267366	DANIEL GUSTAVO PIOLA MARTINS	46368710	4	INDEFERIDO
267376	DIEGO FRANCISCO DA SILVA SANTOS	50137786	4	INDEFERIDO
268779	DIEGO LEMOS TORRES	46088962	4	INDEFERIDO
269340	DIONE GELTON DA SILVA	45929882	4	INDEFERIDO
267727	ELIVELTON ABREU SANTANA	46345914	4	INDEFERIDO
269512	GABRIELI MARTINS AHNERTT	49372440	4	INDEFERIDO
269144	GUSTAVO PEZZONI FIGHERA	49419374	4	INDEFERIDO
269571	JOSE ORLANDO SANTOS	45985928	4	INDEFERIDO
267561	JULIO CESAR ZAPAROLLI DA SILVA	45919399	4	INDEFERIDO
269258	KEVIN DA COSTA ALVES JARDIM	49563211	4	INDEFERIDO
267759	LEONARDO DA SILVA SOUZA	49327968	4	INDEFERIDO
267473	LEONARDO HENRIQUE LOPES DA CUNHA	48775614	4	INDEFERIDO
268269	LUCIAN OLIVEIRA MESQUITA	49571192	4	INDEFERIDO
267923	MARCOS JESUS DOMINGOS	48606618	4	INDEFERIDO
267606	MARLON TALLES DE SOUZA	45890838	4	INDEFERIDO
268088	MICHEL FELJO ALVES	46803149	4	INDEFERIDO
267867	RONNEY DE SA OLIVEIRA	47257822	4	INDEFERIDO
267762	RUBENS GABRIEL LEITE SALES	50933523	4	INDEFERIDO
267895	VINICIUS PRADO MOREIRA	47248998	4	INDEFERIDO
267642	WELLINGTON LEMOS DANTAS	47966335	4	INDEFERIDO
268477	WESLEY BUENO DA SILVA	45989419	4	INDEFERIDO
268928	WILLIAM RAMOS	49699296	4	INDEFERIDO
267939	JEAN CARLOS DINIZ	45887888	6	INDEFERIDO
267940	MARCOS JESUS DOMINGOS	48606618	6	INDEFERIDO
269771	PAULO HENRIQUE DAMASCENO	50442180	6	INDEFERIDO
267873	VINICIUS PRADO MOREIRA	47248998	6	INDEFERIDO
267631	WILLIAN RODRIGO DE OLIVEIRA	47768002	6	INDEFERIDO
267664	ADRIANO MACIEL DE MORAIS	46208623	7	INDEFERIDO
267368	DANIEL GUSTAVO PIOLA MARTINS	46368710	9	INDEFERIDO
267944	JEAN CARLOS DINIZ	45887888	10	INDEFERIDO
267739	LEONARDO DA SILVA SOUZA	49327968	10	INDEFERIDO
267638	WILLIAN RODRIGO DE OLIVEIRA	47768002	10	INDEFERIDO
269379	CASSIO ALMEIDA DE SOUZA	51563975	11	INDEFERIDO
269268	ANDRE PARIJIANI DE LUCCA	47098910	14	INDEFERIDO
267362	DANIEL GUSTAVO PIOLA MARTINS	46368710	14	INDEFERIDO
269300	JOAO GABRIEL GARCIA BOTTCHER	46517715	14	INDEFERIDO
269426	ADRIANA VERAS ARAUJO TELES	47612789	15	INDEFERIDO
268354	ADRIANO ARAUJO DOS PRAZERES	48266663	15	INDEFERIDO
267680	ADRIANO MACIEL DE MORAIS	46208623	15	INDEFERIDO
269666	ADRIANO RIBEIRO GUSTINELLI	46813616	15	INDEFERIDO
267709	AILTON CLEMENTE ARRUDA	46143874	15	INDEFERIDO
269463	ALAN RICARDO DA SILVA	51646285	15	INDEFERIDO
269395	ALEX SANDRO DA SILVA SANTOS	49211676	15	INDEFERIDO
267575	ALEXANDRE OLIVERA DOS SANTOS	50257480	15	INDEFERIDO
269516	ALICE BONACCORSI DE SENA SAMPAIO	45888582	15	INDEFERIDO
269331	ALINE CARVALHO DO NASCIMENTO	45898421	15	INDEFERIDO
267503	ALINE FERNANDES GIRON	48635944	15	INDEFERIDO
268626	ANA PAULA VEDOVETO TOMAZI	46006656	15	INDEFERIDO
267859	ANDRE AKIO KAWAI	47915412	15	INDEFERIDO
269269	ANDRE PARIJIANI DE LUCCA	47098910	15	INDEFERIDO
267336	ANDRE SANTANA ALCANTARA	45983798	15	INDEFERIDO
269229	ANSELMO FERREIRA RIBEIRO	45903352	15	INDEFERIDO
268686	ANTONIO GENILSON DE SOUZA SANTOS	45934371	15	INDEFERIDO
269241	BRUNO AURELIANO DE SOUZA CHAGAS	47313110	15	INDEFERIDO





## GESTÃO DE PESSOAS

267535	BRUNO DE ALMEIDA BRASI- LIENSE	45907722	15	INDEFERIDO	268590	JORGE LUIZ DOS SANTOS MACHADO	48176907	15	INDEFERIDO
267844	BRUNO DONIZETE VIEIRA DOS SANTOS	45910383	15	INDEFERIDO	269247	JOSAFU DUARTE DE SOUSA	46852743	15	INDEFERIDO
268947	BRUNO FERREIRA DE MELO LIMA	48788325	15	INDEFERIDO	269770	JOSE DIEGO MACHADO FERREIRA	46057188	15	INDEFERIDO
269515	BRUNO ROUILLER DOURADO	46196358	15	INDEFERIDO	268865	JOSE LUCAS DA SILVA	47460660	15	INDEFERIDO
267619	CAMILA FERNANDES LAZ- ZARIN	46009779	15	INDEFERIDO	267402	JOSE MARCOS DA SILVA JUNIOR	46580638	15	INDEFERIDO
269745	CARLOS ALEXANDRE PINTO GONCALVES	49922300	15	INDEFERIDO	268379	JOSE MARCOS GOMES DE LIMA	48245615	15	INDEFERIDO
269413	CARLOS EDUARDO DA SILVA	48224278	15	INDEFERIDO	269621	JOSE ORLANDO SANTOS	45985928	15	INDEFERIDO
267407	CARLOS FERNANDO RODRI- GUES DE FRAGA JUNIOR	49667955	15	INDEFERIDO	269112	JULIANA FABBRI	45943702	15	INDEFERIDO
268829	CARLOS LEANDRE SILVA PEREIRA	49476190	15	INDEFERIDO	267960	JULIO CESAR CASTARDELI PACHECO	46000437	15	INDEFERIDO
268442	CARMEM LUCIA DOS SANTOS GUIMARAES	50337076	15	INDEFERIDO	268216	JULIO CESAR DA SILVA NAR- CISO	50352300	15	INDEFERIDO
269695	CASSIANO JESUS DE OLI- VEIRA	46908307	15	INDEFERIDO	269182	JULIO MARTINS DOS SANTOS	45943010	15	INDEFERIDO
269372	CASSIO ALMEIDA DE SOUZA	51563975	15	INDEFERIDO	268382	JUN CLAYTON SATO	47926449	15	INDEFERIDO
267406	CELIO GOMES NEVES	46489762	15	INDEFERIDO	269478	KAREN TATIANE MARCELO	50697447	15	INDEFERIDO
268663	CIBELE ALVES DA SILVA	45998930	15	INDEFERIDO	269333	KATIA SUELI DE SOUSA SI- METH	51575248	15	INDEFERIDO
267523	CICERO WANDERSON DE SOUSA NASCIMENTO	47013494	15	INDEFERIDO	269688	LARISSA FERNANDES DOS SANTOS	45984263	15	INDEFERIDO
267837	CLAUDIO RODRIGO FOGATO	48314730	15	INDEFERIDO	267810	LEANDRO RAMOS DE OLI- VEIRA	45913978	15	INDEFERIDO
267657	CLEITON CASSIMIRO CRUZ	45921806	15	INDEFERIDO	267993	LEANDRO THALES CAMPOS TEOFILO	47075201	15	INDEFERIDO
267353	CRISTIAN DOLGLAS GUIMA- RAES DA COSTA	48601659	15	INDEFERIDO	267853	LEONARDO DA SILVA SOUZA	49327968	15	INDEFERIDO
267419	CRISTIANE DE OLIVEIRA MELO	47992328	15	INDEFERIDO	267826	LEONARDO HENRIQUE DE OLIVEIRA	45973393	15	INDEFERIDO
267830	CRISTIANO DE OLIVEIRA SANTIAGO	48589543	15	INDEFERIDO	269198	LIVIA MICHELLY GONZAGA ARAUJU	46842632	15	INDEFERIDO
267384	DANIEL CIUFFO GOMES	50001787	15	INDEFERIDO	268171	LUCAS DOS SANTOS	48602485	15	INDEFERIDO
267359	DANIEL GUSTAVO PIOLA MARTINS	46368710	15	INDEFERIDO	268579	LUCAS FORTUNATO DE SOUZA	47999489	15	INDEFERIDO
267965	DANIEL VITOR DA SILVA SOA- RES RIBEIRO	48589306	15	INDEFERIDO	267574	LUCAS LEONIDAS SAMPAIO SOARES	49639617	15	INDEFERIDO
268253	DANIELA DE JESUS SANTOS MENEZES	48588628	15	INDEFERIDO	268212	LUCAS MARTINS DE SOUZA	46058931	15	INDEFERIDO
269481	DANIELLE DE CAMPOS PINTO	50429698	15	INDEFERIDO	267588	LUCAS PEREIRA REGO	48562769	15	INDEFERIDO
269449	DANILO FERREIRA DE LIMA	46068694	15	INDEFERIDO	268329	LUCIAN OLIVEIRA MESQUITA	49571192	15	INDEFERIDO
268451	DANILO JOSE DA SILVA	45981850	15	INDEFERIDO	269437	LUIZ CARLOS DA COSTA FERREIRA JUNIOR	51657856	15	INDEFERIDO
267751	DANILO MOTA MOREIRA	45927545	15	INDEFERIDO	268286	LUIZ FERNANDO PINATTI DE OLIVEIRA	51450267	15	INDEFERIDO
268374	DAVI DAYVSON MELO DA SILVA	48142247	15	INDEFERIDO	269641	MAICON VASQUES DE OLI- VEIRA	45900060	15	INDEFERIDO
267731	DAVI SOARES SALOMON	51445077	15	INDEFERIDO	269732	MARCELO DE SOUZA	48550230	15	INDEFERIDO
268492	DAVID LUAN LOPES RAMOS	47389010	15	INDEFERIDO	267449	MARCELO NOGUEIRA DE OLIVEIRA	50999044	15	INDEFERIDO
267445	DEIVIDSON APARECIDO DE ALMEIDA	47957751	15	INDEFERIDO	267740	MARCIO RODRIGO CARLOS	47321890	15	INDEFERIDO
267684	DENIS CANDIDO DA SILVA	50982923	15	INDEFERIDO	269071	MARCIO SILVA DE LIMA	50855000	15	INDEFERIDO
267404	DIEGO ALVES DE MELO	46143220	15	INDEFERIDO	267747	MARCOS PAULO DE LIMA RODRIGUES	45985294	15	INDEFERIDO
269249	DIEGO DIAS MESQUITA	50196324	15	INDEFERIDO	268183	MARCOS SANTOS TEMPORINI	46081321	15	INDEFERIDO
269339	DIONE GELTON DA SILVA	45929882	15	INDEFERIDO	267757	MARCOS VINICIUS ALVES SILVA	48636134	15	INDEFERIDO
269347	DOUGLAS ANDRE DE SOUZA	48560731	15	INDEFERIDO	269625	MARIA BEATRIZ CORREA SACRAMENTO	47524391	15	INDEFERIDO
269742	DOUGLAS ROBERTO NEVES MASCULINO SANTOS	47141700	15	INDEFERIDO	269280	MARIA EDUARDA FREIRE BRANDAO TORRES	45905770	15	INDEFERIDO
269215	EDER SANTOS MACEDO	46469826	15	INDEFERIDO	267388	MARIA JESSICA LIMA DE OLIVEIRA	46005536	15	INDEFERIDO
267831	ELAINE CRISTINA GEMINIANO	47447117	15	INDEFERIDO	267654	MARLON TALLE DE SOUZA	45890838	15	INDEFERIDO
267750	ELIVELTON ABREU SANTANA	46345914	15	INDEFERIDO	267481	MATHEUS RIBEIRO DE JESUS	45921091	15	INDEFERIDO
267394	EUMILSON AGUIAR SANTOS FILHO	47198370	15	INDEFERIDO	269614	MATHEUS TEIXEIRA DE SOUZA	48610658	15	INDEFERIDO
267531	EVERTON DA SILVA CAETANO	47566809	15	INDEFERIDO	268690	MISAC SANTOS PAIXAO	46000950	15	INDEFERIDO
267874	FABIO HENRIQUE DOS SAN- TOS	49044893	15	INDEFERIDO	267788	MURYLO RACNEY CARNAUBA DE BARROS	48084808	15	INDEFERIDO
267456	FELIPE SILVA DOS SANTOS	45933499	15	INDEFERIDO	269473	OLDAIR JOSE DOS SANTOS	46066560	15	INDEFERIDO
267774	FLAVIO MARQUES	47175451	15	INDEFERIDO	268119	PATRICK HENRIQUE RODRI- GUES FORTES	45895040	15	INDEFERIDO
268872	FRANCISCO RODRIGO DAN- TAS SOARES	45919712	15	INDEFERIDO	269326	PAULO SERGIO DE LIMA LOPES	48131067	15	INDEFERIDO
269456	FRANCISCO SALES DA SILVA TINOCO	46093990	15	INDEFERIDO	268172	PAULO SERGIO LIMA DE CASTRO	46982043	15	INDEFERIDO
269406	GABRIEL CAMPANELLI NETTO	51183277	15	INDEFERIDO	269384	PEDRO GABRIEL ALBINO ALVES	46413880	15	INDEFERIDO
267894	GABRIEL MARINI FLAUSINO	46051740	15	INDEFERIDO	267793	PEDRO WILLIAM CLEMENTE MIRA	49614819	15	INDEFERIDO
269424	GABRIEL NUNES DA SILVA	46064893	15	INDEFERIDO	268165	RAFAEL BASTOS SANTOS	49649531	15	INDEFERIDO
267866	GILSON LOPES DE ABREU	49603523	15	INDEFERIDO	269296	RAFAEL CASTRO DE OLIVEIRA	49605143	15	INDEFERIDO
269594	GIOVANNI CAVASSINI BATISTA	48389188	15	INDEFERIDO	269440	RAFAEL DOERZAPFF MAR- QUES	48806749	15	INDEFERIDO
267883	GIULIO RIBAS D AVILA MON- TONE	49361821	15	INDEFERIDO	268717	RAFAEL DOS SANTOS GAL- DINO	46137599	15	INDEFERIDO
269558	GUILHERME DENUNCIO	46576797	15	INDEFERIDO	269253	RAFAEL JONATHAN DA SILVA NEVES	47768258	15	INDEFERIDO
267832	GUILHERME HENRIQUE LAN- ZONI EXPEDITO	49945084	15	INDEFERIDO	267372	RAYANE DINIZ MARTINS MIRANDA	45891354	15	INDEFERIDO
267906	GUILHERME PINHEIRO NA- MURA	49305336	15	INDEFERIDO	267428	RAYSSA SANTOS DA CRUZ	47999160	15	INDEFERIDO
269324	GUILHERME SALES	45975663	15	INDEFERIDO	269352	RENAN SOBRINHO DUTRA	47455578	15	INDEFERIDO
269707	GUSTAVO RIBEIRO DA SILVA	46303340	15	INDEFERIDO	268679	RIAN FERREIRA FILIPPINI	46074511	15	INDEFERIDO
267564	HERCULANO DA SILVA	45984654	15	INDEFERIDO	267377	RICARDO FRANCISCO DA SILVA	45911932	15	INDEFERIDO
269311	HUSLEY HERNANDES MA- CHADO	48194859	15	INDEFERIDO	267393	ROBSON XAVIER HASSEL- MANN	45887403	15	INDEFERIDO
269321	ICARO ALVES CABRAL	45888302	15	INDEFERIDO	268787	RODRIGO ALEXANDRE FRAN- CISCO	49934767	15	INDEFERIDO
269500	ISABELLA GUARNIER DE LIMA FERNANDES PAULINO	48801844	15	INDEFERIDO	269734	RODRIGO DE CASTRO MOTA	51599996	15	INDEFERIDO
269032	IVANDRO DANIEL MATEUS DE SOUZA	49532901	15	INDEFERIDO	269648	RODRIGO MARCHI SILVA	45887373	15	INDEFERIDO
267337	JAILSON SOARES DA SILVA PEREIRA	47602058	15	INDEFERIDO	269580	ROMARIO NOBRE VERAS	45888272	15	INDEFERIDO
267945	JEAN CARLOS DINIZ	45887888	15	INDEFERIDO	268236	ROMULO ARTUR BENEDITO	51333694	15	INDEFERIDO
268824	JOAO MARCELO SILVA FER- REIRA DE OLIVEIRA	46587730	15	INDEFERIDO					
267641	JOAO PAULO PINTO	45916373	15	INDEFERIDO					
269758	JONATAS FARIAS SOARES	49467611	15	INDEFERIDO					
267891	JONATHAN AUGUSTO DE SOU- ZA ARANTES	45893284	15	INDEFERIDO					



**GESTÃO DE PESSOAS**

269564	ROMULO DE OLIVEIRA GUEDES	48501484	15	INDEFERIDO
267884	RONNEY DE SA OLIVEIRA	47257822	15	INDEFERIDO
269458	SANDRO R L PONTES	51014270	15	INDEFERIDO
268569	SIDNEY ALVES DA SILVA	46137149	15	INDEFERIDO
267761	SILVIO ANASTACIO DA SILVA	49348655	15	INDEFERIDO
268833	SIMONE DE OLIVEIRA GONCALVES	47334150	15	INDEFERIDO
267560	SRI VAISNAVA BARRETO MIRANDA	46206671	15	INDEFERIDO
269759	STEFANI CAROLINE QUIRINO DA SILVA	46753842	15	INDEFERIDO
269137	TASSIANE MARQUES MENDONÇA	47451513	15	INDEFERIDO
267879	TATIANE COSTA DA SILVA	49645048	15	INDEFERIDO
269497	TAYNA CRISTHINE DE MORAIS RAIMUNDO	48615773	15	INDEFERIDO
267383	URIAN GONCALVES DE SOUZA	46416854	15	INDEFERIDO
267931	VILSON RODRIGUES DE OLIVEIRA	48119385	15	INDEFERIDO
268918	VINICIUS LIRA SILVA	47863218	15	INDEFERIDO
269744	VINICIUS RECIO LEITE	47081350	15	INDEFERIDO
268891	WELLINGTON LEMOS DANTAS	47966335	15	INDEFERIDO
267994	WESLEY BUENO DA SILVA	45989419	15	INDEFERIDO
267505	WESLEY DA SILVA PEREIRA	46135820	15	INDEFERIDO
267446	WESTONY SOARES	46181920	15	INDEFERIDO
268926	WILLIAN ROCHA PEREIRA	45989290	15	INDEFERIDO
267651	WILLIAN RODRIGO DE OLIVEIRA	47768002	15	INDEFERIDO
269149	ADELICIO FERNANDES DE SOUZA	49584170	16	INDEFERIDO
267707	ROBERTO SIMOES DOS SANTOS	51623943	17	INDEFERIDO
267900	WELLINGTON LEMOS DANTAS	47966335	18	INDEFERIDO
267363	DANIEL GUSTAVO PIOLA MARTINS	46368710	19	INDEFERIDO
268270	EDUARDO NUNES DA SILVA FILHO	49849379	19	INDEFERIDO
267565	JULIO CESAR ZAPAROLLI DA SILVA	45919399	19	INDEFERIDO
269399	VALERIA COUTINHO DOS PASSOS	45975604	19	INDEFERIDO
269710	ALISSON ALVES SILVA	45919690	20	INDEFERIDO
269590	ANDRE LUIZ DE MACEDO CORCIONE	45954640	20	INDEFERIDO
267422	CARLOS FERNANDO RODRIGUES DE FRAGA JUNIOR	49667955	20	INDEFERIDO
267358	DANIEL GUSTAVO PIOLA MARTINS	46368710	20	INDEFERIDO
269598	DIEGO LEMOS TORRES	46088962	20	INDEFERIDO
268617	EVANDO FRANCISCO DE OLIVEIRA	50246887	20	INDEFERIDO
267915	GABRIEL MARINI FLAUSINO	46051740	20	INDEFERIDO
267949	JEAN CARLOS DINIZ	45887888	20	INDEFERIDO
268283	JULIA ARRUDA	46404635	20	INDEFERIDO
269595	ROMARIO NOBRE VERAS	45888272	20	INDEFERIDO
268006	WESLEY BUENO DA SILVA	45989419	20	INDEFERIDO
267656	WILLIAN RODRIGO DE OLIVEIRA	47768002	20	INDEFERIDO
267568	ADRIANO ARAUJO DOS PRAZERES	48266663	21	INDEFERIDO
269375	ADRIANO DA SILVA	45912742	21	INDEFERIDO
267717	ADRIANO MACIEL DE MORAIS	46208623	21	INDEFERIDO
269476	ALAN RICARDO DA SILVA	51646285	21	INDEFERIDO
267797	ALEXANDER RAMOS ALVES DA SILVA	46020640	21	INDEFERIDO
269518	ALICE BONACCORSI DE SENA SAMPAIO	45888582	21	INDEFERIDO
267504	ALINE FERNANDES GIRON	48635944	21	INDEFERIDO
269511	ANAXIMANDRO RONDO NERES XAVIER	47394706	21	INDEFERIDO
268299	ANDERSON MARCONDES DOS SANTOS	47240253	21	INDEFERIDO
269270	ANDRE PARIJIANI DE LUCCA	47098910	21	INDEFERIDO
269082	BRUNO ARAUJO DE AGUIAR	47971045	21	INDEFERIDO
267539	BRUNO DE ALMEIDA BRASILIENSE	45907722	21	INDEFERIDO
269047	BRUNO FERREIRA DE MELO LIMA	48788325	21	INDEFERIDO
269448	CAIO DE CARVALHO BARBOSA	45928819	21	INDEFERIDO
268467	CARMEM LUCIA DOS SANTOS GUIMARAES	50337076	21	INDEFERIDO
269702	CASSIANO JESUS DE OLIVEIRA	46908307	21	INDEFERIDO
268681	CIBELE ALVES DA SILVA	45998930	21	INDEFERIDO
267567	CICERO WANDERSON DE SOUSA NASCIMENTO	47013494	21	INDEFERIDO
267947	CLEITON CASSIMIRO CRUZ	45921806	21	INDEFERIDO
267354	CRISTIAN DOLGLAS GUIMARAES DA COSTA	48601659	21	INDEFERIDO
269499	DANILO FERREIRA DE LIMA	46068694	21	INDEFERIDO
267770	DANILO MOTA MOREIRA	45927545	21	INDEFERIDO
268788	DAVI SOARES SALOMON	51445077	21	INDEFERIDO
267469	DEVIDSON APARECIDO DE ALMEIDA	47957751	21	INDEFERIDO
269250	DIEGO DIAS MESQUITA	50196324	21	INDEFERIDO
269754	DOUGLAS ROBERTO NEVES MASCULINO SANTOS	47114700	21	INDEFERIDO
267468	FELIPE SILVA DOS SANTOS	45933499	21	INDEFERIDO

268879	FRANCISCO RODRIGO DANTAS SOARES	45919712	21	INDEFERIDO
269557	GABRIELI MARTINS AHNERTT	49372440	21	INDEFERIDO
268363	GILBERTO RODRIGUES SOARES	46794417	21	INDEFERIDO
267920	GUILHERME PINHEIRO NAMURA	49305336	21	INDEFERIDO
268897	HEMERSSON DO NASCIMENTO TANI	46089853	21	INDEFERIDO
269048	IVANDRO DANIEL MATEUS DE SOUZA	49532901	21	INDEFERIDO
267330	JAILSON SOARES DA SILVA PEREIRA	47602058	21	INDEFERIDO
267411	JEAN CARLOS DE LIMA	47617438	21	INDEFERIDO
267543	JOAO CARLOS OLIVEIRA	49848623	21	INDEFERIDO
269615	JOHNNY VINICIUS TEODORO DE OLIVEIRA	49157647	21	INDEFERIDO
268971	JONATAS FARIAS SOARES	49467611	21	INDEFERIDO
268044	JONATHAN MELO DE SOUZA	46995650	21	INDEFERIDO
268320	JOVINO DE OLIVEIRA SANTOS	50200062	21	INDEFERIDO
269442	KARLA CRISTINA PAIVA DE CASTRO NASCIMENTO	45887780	21	INDEFERIDO
267822	LEANDRO RAMOS DE OLIVEIRA	45913978	21	INDEFERIDO
269231	LIVIA MICHELLY GONZAGA ARAUJO	46842632	21	INDEFERIDO
268231	LUANA MARCONDES SAGRILLO	51642573	21	INDEFERIDO
268224	LUCAS DOS SANTOS	48602485	21	INDEFERIDO
267594	MARCELO VIEIRA FERNANDES	46037373	21	INDEFERIDO
267777	MARCIEL DA SILVA	48376108	21	INDEFERIDO
268615	MARCIO JOSE SALLES	49628844	21	INDEFERIDO
267847	MARCIO RODRIGO CARLOS	47321890	21	INDEFERIDO
268976	MARIA OLIRA SERIQUETE CONSTANTINO	48976393	21	INDEFERIDO
267491	MATHEUS RIBEIRO DE JESUS	45921091	21	INDEFERIDO
269519	MICHAEL RODRIGUES DA SILVA	49613588	21	INDEFERIDO
268545	MIRIAM PRISCILA DA SILVA MOREIRA DE LIMA	50597175	21	INDEFERIDO
267880	MURYLO RACNEY CARNAUBA DE BARROS	48084808	21	INDEFERIDO
268221	PAULO SERGIO LIMA DE CASTRO	46982043	21	INDEFERIDO
269466	RENAN GOMES DA SILVA	45921881	21	INDEFERIDO
267382	RICARDO FRANCISCO DA SILVA	45911932	21	INDEFERIDO
268349	ROMULO ARTUR BENEDITO	51333694	21	INDEFERIDO
269554	TIAGO DE OLIVEIRA NEVES	48532339	21	INDEFERIDO
268371	VINICIUS BUENO BEZERRA	46055711	21	INDEFERIDO
268749	WASHINGTON HERMES DE QUEIROZ	46055991	21	INDEFERIDO
268920	WELLINGTON LEMOS DANTAS	47966335	21	INDEFERIDO
269720	WILLIAM RAMOS	49699296	21	INDEFERIDO
268248	WILLIAN ERIVAN DA SILVA	45886539	21	INDEFERIDO
269434	ADRIANA VERAS ARAUJO TELES	47612789	22	INDEFERIDO
269385	ADRIANO DA SILVA	45912742	22	INDEFERIDO
267746	ADRIANO MACIEL DE MORAIS	46208623	22	INDEFERIDO
269693	ADRIANO RIBEIRO GUSTINELLI	46813616	22	INDEFERIDO
268145	ADRIELE CRISTINA DE JESUS AGUIAR	48803260	22	INDEFERIDO
269312	ALAN FERNANDES SIQUEIRA	47303840	22	INDEFERIDO
269397	ALEX SANDRO DA SILVA SANTOS	49211676	22	INDEFERIDO
267828	ALEXANDER RAMOS ALVES DA SILVA	46020640	22	INDEFERIDO
267599	ALEXANDRE OLIVERA DOS SANTOS	50257480	22	INDEFERIDO
267506	ALINE FERNANDES GIRON	48635944	22	INDEFERIDO
268501	ALISSON ALVES SILVA	45919690	22	INDEFERIDO
267711	AMANDA KALINE DE SOUZA	51115700	22	INDEFERIDO
267426	ANGELMO DA SILVA MARTINS	45921920	22	INDEFERIDO
268622	ANDERSON JOSE DA SILVA	46335072	22	INDEFERIDO
268304	ANDERSON MARCONDES DOS SANTOS	47240253	22	INDEFERIDO
269619	ANDERSON VITOR DE SOUZA TOLEDO	45966877	22	INDEFERIDO
269271	ANDRE PARIJIANI DE LUCCA	47098910	22	INDEFERIDO
268096	ANDRESSA SOUZA MOREIRA	49648829	22	INDEFERIDO
267379	ANSELMO FERREIRA RIBEIRO	45903352	22	INDEFERIDO
268207	ANTHONY LIMA DA SILVA	47468912	22	INDEFERIDO
268725	ANTONIO GENILSON DE SOUZA SANTOS	45934371	22	INDEFERIDO
269650	ARTHUR SILAS DO PRADO ROSA	49805312	22	INDEFERIDO
269139	BRUNO ARAUJO DE AGUIAR	47971045	22	INDEFERIDO
269245	BRUNO AURELIANO DE SOUZA CHAGAS	47313110	22	INDEFERIDO
269699	BRUNO LOPES CORDEIRO	50525220	22	INDEFERIDO
267392	BRUNO MARIANO SILVA	46015493	22	INDEFERIDO
267668	CAMILA FERNANDES LAZZARIN	46009779	22	INDEFERIDO
269428	CARLOS EDUARDO DA SILVA	48224278	22	INDEFERIDO
267444	CARLOS FERNANDO RODRIGUES DE FRAGA JUNIOR	49667955	22	INDEFERIDO
268894	CARLOS LEANDRE SILVA PEREIRA	49476190	22	INDEFERIDO
267516	CASSIO MAURICIO GONCALVES JUNIOR	51250098	22	INDEFERIDO





## GESTÃO DE PESSOAS

267410	CELIO GOMES NEVES	46489762	22	INDEFERIDO
268716	CIBELE ALVES DA SILVA	45998930	22	INDEFERIDO
267367	CRISTIAN DOLGLAS GUIMARAES DA COSTA	48601659	22	INDEFERIDO
267848	CRISTIANO DE OLIVEIRA SANTIAGO	48589543	22	INDEFERIDO
269570	DALESSANDRO HIDIMARIO DE ASSIS	49683390	22	INDEFERIDO
267386	DANIEL CIUFFO GOMES	50001787	22	INDEFERIDO
268459	DANILO JOSE DA SILVA	45981850	22	INDEFERIDO
268012	DAVI SOARES SALOMON	51445077	22	INDEFERIDO
267701	DEMOSTHENES ARAUJO BRANDAO	50371029	22	INDEFERIDO
267370	DIEGO FERREIRA DE SOUZA	49803093	22	INDEFERIDO
268817	DIEGO LEMOS TORRES	46088962	22	INDEFERIDO
269329	DIONE GELTON DA SILVA	45929882	22	INDEFERIDO
269357	DOUGLAS ANDRE DE SOUZA	48560731	22	INDEFERIDO
269157	EDER SANTOS MACEDO	46469826	22	INDEFERIDO
267455	EDNALDO FREITAS DA SILVA	46274189	22	INDEFERIDO
269520	EDUARDO ROBERTO OLHER BOA	51647346	22	INDEFERIDO
267525	ELAINE CRISTINA GEMINIANO	47447117	22	INDEFERIDO
267526	ELAINE CRISTINA SANTOS QUEIROZ	50999680	22	INDEFERIDO
267841	ELIAQUIM RIBEIRO ALVES	50730959	22	INDEFERIDO
267776	ELIVELTON ABREU SANTANA	46345914	22	INDEFERIDO
268069	ERIKA BORGES FEITOSA	45892350	22	INDEFERIDO
269298	FABIO MOREIRA	50460749	22	INDEFERIDO
269301	FELIPE FREITAS ALMEIDA	46005714	22	INDEFERIDO
269462	FRANCISCO SALES DA SILVA TINOCO	46093990	22	INDEFERIDO
269431	GABRIEL NUNES DA SILVA	46064893	22	INDEFERIDO
269674	GILSON LOPES DE ABREU	49603523	22	INDEFERIDO
269607	GIOVANNI CAVASSINI BATISTA	48389188	22	INDEFERIDO
267890	GIULIO RIBAS D AVILA MONTONE	49361821	22	INDEFERIDO
268759	GUALTERDE OLIVEIRA NUNES	50871773	22	INDEFERIDO
267934	GUILHERME PINHEIRO NAMURA	49305336	22	INDEFERIDO
269639	HELIO PEREIRA RODRIGUES	46134131	22	INDEFERIDO
268919	HEMERSSON DO NASCIMENTO TANI	46089853	22	INDEFERIDO
267794	HUGO NOGUEIRA PEREIRA DOS SANTOS	51654946	22	INDEFERIDO
269061	IVANDRO DANIEL MATEUS DE SOUZA	49532901	22	INDEFERIDO
267344	JAILSON SOARES DA SILVA PEREIRA	47602058	22	INDEFERIDO
268811	JAMILTON SILVA DE JESUS	46113096	22	INDEFERIDO
267951	JEAN CARLOS DINIZ	45887888	22	INDEFERIDO
269380	JENNIFER NEVES ALVES	48283355	22	INDEFERIDO
269726	JHONATAN VERNEQUE RODRIGUES DA SILVA	45923302	22	INDEFERIDO
267785	JOAO CARLOS OLIVEIRA	49848623	22	INDEFERIDO
267403	JOAO GABRIEL GARCIA BOTTCHEER	46517715	22	INDEFERIDO
267532	JOAO PAULO RODRIGUES PIMENTA	46214097	22	INDEFERIDO
268065	JONATHAN MELO DE SOUZA	46995650	22	INDEFERIDO
268619	JORGE LUIZ DOS SANTOS MACHADO	48176907	22	INDEFERIDO
269764	JOSE DIEGO MACHADO FERREIRA	46057188	22	INDEFERIDO
268436	JULIA ARRUDA	46404635	22	INDEFERIDO
269142	JULIANA FABBRI	45943702	22	INDEFERIDO
269201	JULIO MARTINS DOS SANTOS	45943010	22	INDEFERIDO
268398	JUN CLAYTON SATO	47926449	22	INDEFERIDO
269259	KEVIN DA COSTA ALVES JARDIM	49563211	22	INDEFERIDO
268000	LEANDRO THALES CAMPOS TEOFILO	47075201	22	INDEFERIDO
269488	LILIANE DUTRA MANTUANI	50396382	22	INDEFERIDO
269225	LIVIA MICHELLY GONZAGA ARAUJO	46842632	22	INDEFERIDO
268258	LUANA MARCONDES SAGRILLO	51642573	22	INDEFERIDO
268021	LUCAS DE OLIVEIRA	46614621	22	INDEFERIDO
269684	LUCAS DEIZEPI ROCHA	48250171	22	INDEFERIDO
268583	LUCAS FORTUNATO DE SOUZA	47999489	22	INDEFERIDO
267708	LUCAS LEONIDAS SAMPAIO SOARES	49639617	22	INDEFERIDO
267596	LUCAS PEREIRA REGO	48562769	22	INDEFERIDO
268244	LUCIAN OLIVEIRA MESQUITA	49571192	22	INDEFERIDO
269447	LUIZ CARLOS DA COSTA FERREIRA JUNIOR	51657856	22	INDEFERIDO
268315	LUIZ FERNANDO PINATTI DE OLIVEIRA	51450267	22	INDEFERIDO
267569	MARCAL JOSE ROZATTI JUNIOR	47785489	22	INDEFERIDO
269659	MARCELO DE SOUZA	48550230	22	INDEFERIDO
267450	MARCELO NOGUEIRA DE OLIVEIRA	50999044	22	INDEFERIDO
268651	MARCIO JOSE SALLES	49628844	22	INDEFERIDO
269624	MARCIO MILAN	51325934	22	INDEFERIDO
267863	MARCIO RODRIGO CARLOS	47321890	22	INDEFERIDO
267655	MARCOS ROBERTO ALVES DE SOUZA	50300920	22	INDEFERIDO
267854	MARCOS VINICIUS ALVES SILVA	48636134	22	INDEFERIDO
269532	MARIA CLARA BARBUENA SANTOS	45887047	22	INDEFERIDO

268610	MARIO SERGIO DA CUNHA	48933155	22	INDEFERIDO
267500	MATHEUS RIBEIRO DE JESUS	45921091	22	INDEFERIDO
269606	MATHEUS TEIXEIRA DE SOUZA	48610658	22	INDEFERIDO
269521	MICHAEL RODRIGUES DA SILVA	49613588	22	INDEFERIDO
268095	MICHEL FEIJO ALVES	46803149	22	INDEFERIDO
268229	OTONIEL VIEIRA GOMES	46015213	22	INDEFERIDO
267517	PRISCILA CANUTO	46547517	22	INDEFERIDO
267621	PRISCILA MARTINS ROMAO	47031891	22	INDEFERIDO
269255	RAFAEL JONATHAN DA SILVA NEVES	47768258	22	INDEFERIDO
267375	RAYANE DINIZ MARTINS MIRANDA	45891354	22	INDEFERIDO
267432	RAYSSA SANTOS DA CRUZ	47999160	22	INDEFERIDO
269482	RENAN GOMES DA SILVA	45921881	22	INDEFERIDO
269368	RENAN SOBRINHO DUTRA	47455578	22	INDEFERIDO
269306	RENATO MERLUSSI GUSKUMA	48245674	22	INDEFERIDO
267385	RICARDO FRANCISCO DA SILVA	45911932	22	INDEFERIDO
267522	RODRIGO CLAUDIANO DA SILVA GARCIA	47137673	22	INDEFERIDO
267862	RODRIGO DE ALMEIDA HOFFMANN	47760613	22	INDEFERIDO
269721	RODRIGO DE CASTRO MOTA	51599996	22	INDEFERIDO
269503	ROGERIO FADEL JUNIOR	47860154	22	INDEFERIDO
269583	ROMARIO NOBRE VERAS	45882722	22	INDEFERIDO
267773	RUBENS GABRIEL LEITE SALES	50933523	22	INDEFERIDO
269382	SAMUEL LUCAS LUCIANO	47995521	22	INDEFERIDO
268276	SANDRO R L PONTES	51014270	22	INDEFERIDO
269122	SIDNEY FERREIRA MENDES JUNIOR	49745409	22	INDEFERIDO
267772	SILVIO ANASTACIO DA SILVA	49348655	22	INDEFERIDO
267544	STUART LEONARDO PEREIRA DA SILVA	45944490	22	INDEFERIDO
269190	TASSIANE MARQUES MENDONÇA	47451513	22	INDEFERIDO
268098	TATIANE COSTA DA SILVA	49645048	22	INDEFERIDO
268131	THIAGO MARINHO DOS SANTOS	48347299	22	INDEFERIDO
269550	TIAGO DE OLIVEIRA NEVES	48532339	22	INDEFERIDO
268123	URIAN GONCALVES DE SOUZA	46416854	22	INDEFERIDO
269169	VALDINEIA SOUZA MOURA	47501979	22	INDEFERIDO
269640	VALERIA COUTINHO DOS PASSOS	45975604	22	INDEFERIDO
267581	VICTOR DE MOLLA NETO	45899738	22	INDEFERIDO
268921	VINICIUS LIRA SILVA	47863218	22	INDEFERIDO
268842	WANDERSON CRISTIANO DE ANDRADE	46980687	22	INDEFERIDO
268878	WASHINGTON HERMES DE QUEIROZ	46055991	22	INDEFERIDO
268037	WESLEY BUENO DA SILVA	45989419	22	INDEFERIDO
267484	WESLEY SALES OLIVEIRA	45925739	22	INDEFERIDO
267459	WESLEY DA SILVA PEREIRA	46135820	22	INDEFERIDO
267462	WESTONY SOARES	46181920	22	INDEFERIDO
269341	WILLIAN DE FREITAS PEDROSO	48121371	22	INDEFERIDO
268176	WILLIAN GONZAGA DOS ANJOS GOUVEIA	49454684	22	INDEFERIDO
269546	CARLOS ALBERTO SANCHES	49729420	23	INDEFERIDO
269545	CARLOS ALBERTO SANCHES	49729420	24	INDEFERIDO
267801	ADRIANO MACIEL DE MORAIS	46208623	25	INDEFERIDO
269713	ADRIANO RIBEIRO GUSTINELLI	46813616	25	INDEFERIDO
268187	ADRIELE CRISTINA DE JESUS AGUIAR	48803260	25	INDEFERIDO
269486	ALAN RICARDO DA SILVA	51646285	25	INDEFERIDO
269398	ALEX SANDRO DA SILVA SANTOS	49211676	25	INDEFERIDO
267582	ALEXANDRE OLIVEIRA DOS SANTOS	50257480	25	INDEFERIDO
269522	ALICE BONACCORSI DE SENA SAMPAIO	45888582	25	INDEFERIDO
267443	ANCELMO DA SILVA MARTINS	45921920	25	INDEFERIDO
268404	ANDERSON CORREA MELO	47946474	25	INDEFERIDO
268673	ANDERSON JOSE DA SILVA	46335072	25	INDEFERIDO
267346	ANDRE SANTANA ALCANTARA	45983798	25	INDEFERIDO
267399	ANSELMO FERREIRA RIBEIRO	45903352	25	INDEFERIDO
267723	ANTHONY LIMA DA SILVA	47468912	25	INDEFERIDO
269733	ANTONIO FARIAS DA SILVA NETO	47371005	25	INDEFERIDO
268741	ANTONIO GENILSON DE SOUZA SANTOS	45934371	25	INDEFERIDO
269164	BRUNO ARAUJO DE AGUIAR	47971045	25	INDEFERIDO
267665	BRUNO DE ALMEIDA BRASILIENSE	45907722	25	INDEFERIDO
269111	BRUNO FERREIRA DE MELO LIMA	48788325	25	INDEFERIDO
268812	BRUNO HENRIQUE SILVA PIZZI	45905339	25	INDEFERIDO
269716	BRUNO LOPES CORDEIRO	50525220	25	INDEFERIDO
268144	BRUNO RODRIGO CAETANO	48637750	25	INDEFERIDO
268256	CAIO CESAR ANDRADE DOS SANTOS	47209879	25	INDEFERIDO
267671	CAMILA APARECIDA ANDREATTO	46499547	25	INDEFERIDO
269542	CARLOS ALBERTO SANCHES	49729420	25	INDEFERIDO
268495	CARMEM LUCIA DOS SANTOS GUIMARAES	50337076	25	INDEFERIDO
268737	CIBELE ALVES DA SILVA	45998930	25	INDEFERIDO
267648	CICERO WANDERSON DE SOUSA NASCIMENTO	47013494	25	INDEFERIDO
268452	CLEDIR DA SILVA SANTOS	47330198	25	INDEFERIDO



## GESTÃO DE PESSOAS

268129	CLYDE PALMEIRA FABRICIO	50277022	25	INDEFERIDO	269638	MARIA BEATRIZ CORREA SACRAMENTO	47524391	25	INDEFERIDO
267868	CRISTIANO DE OLIVEIRA SANTIAGO	48589543	25	INDEFERIDO	269287	MARIA EDUARDA FREIRE BRANDAO TORRES	45905770	25	INDEFERIDO
269455	DAIANE PEREIRA FIGUEIREDO	45920206	25	INDEFERIDO	269267	MARIA JESSICA LIMA DE OLIVEIRA	46005536	25	INDEFERIDO
269584	DALESSANDRO HIDIMARIO DE ASSIS	49683390	25	INDEFERIDO	268604	MARIO TOLOTO DE OLIVEIRA	50891723	25	INDEFERIDO
267790	DANIEL DE CARVALHO SILVA	47430044	25	INDEFERIDO	268608	MARTA MARIA MOLERO	48251429	25	INDEFERIDO
267369	DANIEL GUSTAVO PIOLA MARTINS	46368710	25	INDEFERIDO	267471	MATHEUS RIBEIRO DE JESUS	45921091	25	INDEFERIDO
269483	DANIELLE DE CAMPOS PINTO	50429698	25	INDEFERIDO	269523	MICHAEL RODRIGUES DA SILVA	49613588	25	INDEFERIDO
268494	DAVID LUAN LOPES RAMOS	47389010	25	INDEFERIDO	267836	NAYARA MERIGHI GASTALDO	45888604	25	INDEFERIDO
269510	DAVIDSON VINICIUS DO NASCIMENTO	46799575	25	INDEFERIDO	269484	OLDAIR JOSE DOS SANTOS	46066560	25	INDEFERIDO
267417	DIEGO ALVES DE MELO	46143220	25	INDEFERIDO	269328	PAULO SERGIO DE LIMA LOPES	48131067	25	INDEFERIDO
267373	DIEGO FERREIRA DE SOUZA	49803093	25	INDEFERIDO	267782	PEDRO WILLIAN CLEMENTE MIRA	49614819	25	INDEFERIDO
268867	DIEGO LEMOS TORRES	46088962	25	INDEFERIDO	267546	PRISCILA CANUTO	46547517	25	INDEFERIDO
269305	DIONE GELTON DA SILVA	45929882	25	INDEFERIDO	267598	PRISCILA MARTINS ROMAO	47031891	25	INDEFERIDO
269364	DOUGLAS ANDRE DE SOUZA	48560731	25	INDEFERIDO	269757	RAFAEL BRITO FERREIRA	45896089	25	INDEFERIDO
268120	DOUGLAS DE SOUZA BARBOSA	47068981	25	INDEFERIDO	269419	RAFAEL DA SILVA LOURENCO	46848843	25	INDEFERIDO
269323	EDSON DA SILVA MARTINS JUNIOR	46352368	25	INDEFERIDO	269391	RAFAEL DOERZAPFF MARQUES	48806749	25	INDEFERIDO
267886	ELIAQUIM RIBEIRO ALVES	50730959	25	INDEFERIDO	269373	RENAN SOBRINHO DUTRA	47455578	25	INDEFERIDO
267792	ELIVELTON ABREU SANTANA	46345914	25	INDEFERIDO	268691	RICARDO ZANIVAN DE FREITAS	48750514	25	INDEFERIDO
268319	EMERSON FERNANDES RIBEIRO	47096411	25	INDEFERIDO	268804	RODRIGO ALEXANDRE FRANCISCO	49934767	25	INDEFERIDO
268079	ERIKA BORGES FEITOSA	45892350	25	INDEFERIDO	267629	RODRIGO CLAUDIANO DA SILVA GARCIA	47137673	25	INDEFERIDO
267922	EUMILSON AGUIAR SANTOS FILHO	47198370	25	INDEFERIDO	268908	RODRIGO DE MATOS PAULINO	46312897	25	INDEFERIDO
268592	EVANDO FRANCISCO DE OLIVEIRA	50246887	25	INDEFERIDO	269661	RODRIGO MARCHI SILVA	45887373	25	INDEFERIDO
267662	FABIANA RAGAZZO LUIZ	47334037	25	INDEFERIDO	269277	RODRIGO SOARES DA SILVA	46855025	25	INDEFERIDO
267978	FABIO HENRIQUE DOS SANTOS	49044893	25	INDEFERIDO	269568	ROMULO DE OLIVEIRA GUEDES	48501484	25	INDEFERIDO
267499	FABRICIO PINHEIRO GUEDES	49588338	25	INDEFERIDO	269626	SABRINA DOS SANTOS	48297534	25	INDEFERIDO
269728	FELIPE BUENO DE FREITAS	50523694	25	INDEFERIDO	269153	SIDNEY FERREIRA MENDES JUNIOR	49745409	25	INDEFERIDO
269433	GABRIEL NUNES DA SILVA	46064893	25	INDEFERIDO	269763	STEFANI CAROLINE QUIRINO DA SILVA	46753842	25	INDEFERIDO
267688	GABRIEL SANTANA DE SALES	46306889	25	INDEFERIDO	269214	TASSIANE MARQUES MENDONÇA	47451513	25	INDEFERIDO
269555	GENESIS COSME RODRIGUES DOS SANTOS	48441112	25	INDEFERIDO	267451	THIAGO FERNANDO BORGES DOS SANTOS	50643525	25	INDEFERIDO
267948	GUILHERME HENRIQUE LANZONI EXPEDITO	49945084	25	INDEFERIDO	269567	TIAGO DE OLIVEIRA NEVES	48532339	25	INDEFERIDO
269396	GUILHERME SALES	45975663	25	INDEFERIDO	268557	TIAGO ROSALINO DE OLIVEIRA	51470250	25	INDEFERIDO
268930	HEMERSSON DO NASCIMENTO TANI	46089853	25	INDEFERIDO	268445	URIAN GONCALVES DE SOUZA	46416854	25	INDEFERIDO
267593	HERIVELTON BASILIO MATIAS	51507773	25	INDEFERIDO	269180	VALDINEIA SOUZA MOURA	47501979	25	INDEFERIDO
267800	HUGO NOGUEIRA PEREIRA DOS SANTOS	51654946	25	INDEFERIDO	269562	VINICIUS BUENO BEZERRA	46055711	25	INDEFERIDO
269502	ISABELLA GUARNIER DE LIMA FERNANDES PAULINO	48801844	25	INDEFERIDO	267943	VINICIUS PRADO MOREIRA	47248998	25	INDEFERIDO
269461	JAKCSO WILSON GODOI SILVA	51567482	25	INDEFERIDO	268858	WANDERSON CRISTIANO DE ANDRADE	46980687	25	INDEFERIDO
268855	JAMILTON SILVA DE JESUS	46113096	25	INDEFERIDO	268056	WELLINGTON LEMOS DANTAS	47966335	25	INDEFERIDO
267955	JEAN CARLOS DINIZ	45887888	25	INDEFERIDO	268993	WILLIAM RAMOS	49699296	25	INDEFERIDO
268035	JOAO CARLOS OLIVEIRA	49848623	25	INDEFERIDO	268188	WILLIAN GONZAGA DOS ANJOS GOUVEIA	49454684	25	INDEFERIDO
267538	JOAO PAULO RODRIGUES PIMENTA	46214097	25	INDEFERIDO	267672	WILLIAN RODRIGO DE OLIVEIRA	47768002	25	INDEFERIDO
269527	JONATAS FARIAS SOARES	49467611	25	INDEFERIDO	268522	ALISSON ALVES SILVA	45919690	26	INDEFERIDO
268093	JONATHAN MELO DE SOUZA	46995650	25	INDEFERIDO	268633	ANA PAULA VEDOVETO TOMAZI	46006656	26	INDEFERIDO
267415	JOSE MARCOS DA SILVA JUNIOR	46580638	25	INDEFERIDO	269541	CARLOS ALBERTO SANCHES	49729420	26	INDEFERIDO
269636	JOSE ORLANDO SANTOS	45985928	25	INDEFERIDO	267412	CELIO GOMES NEVES	46489762	26	INDEFERIDO
268338	JOVINO DE OLIVEIRA SANTOS	50200062	25	INDEFERIDO	269477	DANIELLE DE CAMPOS PINTO	50429698	26	INDEFERIDO
269165	JULIANA FABBRI	45943702	25	INDEFERIDO	269293	FABIO MOREIRA	50460749	26	INDEFERIDO
267963	JULIO CESAR CASTARDELI PACHECO	46000437	25	INDEFERIDO	269613	GIOVANNI CAVASSINI BATISTA	48389188	26	INDEFERIDO
267602	JULIO CESAR ZAPAROLLI DA SILVA	45919399	25	INDEFERIDO	269410	ISABELLA GUARNIER DE LIMA FERNANDES PAULINO	48801844	26	INDEFERIDO
269217	JULIO MARTINS DOS SANTOS	45943010	25	INDEFERIDO	268403	JUN CLAYTON SATO	47926449	26	INDEFERIDO
269480	KAREN TATIANE MARCELO	50697447	25	INDEFERIDO	268588	LUCAS FORTUNATO DE SOUZA	47999489	26	INDEFERIDO
268513	KARINA MENNITTI ANDRADE	48229130	25	INDEFERIDO	267608	LUCAS PEREIRA REGO	48562769	26	INDEFERIDO
269350	KATIA SUELI DE SOUSA SIMETH	51575248	25	INDEFERIDO	267601	MARCELO NOGUEIRA DE OLIVEIRA	50999044	26	INDEFERIDO
269260	KEVIN DA COSTA ALVES JARDIM	49563211	25	INDEFERIDO	267937	MARCIO RODRIGO CARLOS	47321890	26	INDEFERIDO
269660	LARISSA FERNANDES DOS SANTOS	45984263	25	INDEFERIDO	269537	MARIA CLARA BARBUENA SANTOS	45887047	26	INDEFERIDO
267842	LEANDRO RAMOS DE OLIVEIRA	45913978	25	INDEFERIDO	269284	MARIA EDUARDA FREIRE BRANDAO TORRES	45905770	26	INDEFERIDO
268017	LEANDRO THALES CAMPOS TEOFILO	47075201	25	INDEFERIDO	267389	MARIA JESSICA LIMA DE OLIVEIRA	46005536	26	INDEFERIDO
267497	LEONARDO HENRIQUE LOPES DA CUNHA	48775614	25	INDEFERIDO	268857	MARTA MARIA MOLERO	48251429	26	INDEFERIDO
269491	LILIANE DUTRA MANTUANI	50396382	25	INDEFERIDO	267941	RAFAEL DOERZAPFF MARQUES	48806749	26	INDEFERIDO
269234	LIVIA MICHELLY GONZAGA ARAUJO	46842632	25	INDEFERIDO	267434	RAYSSA SANTOS DA CRUZ	47999160	26	INDEFERIDO
268336	LUCIAN OLIVEIRA MESQUITA	49571192	25	INDEFERIDO	269308	RENATO MERLUSSI GUSKUMA	48245674	26	INDEFERIDO
267925	LUIS IRINEU MASCARENHAS DE OLIVEIRA	50539043	25	INDEFERIDO	269725	ROGERIO FADEL JUNIOR	47860154	26	INDEFERIDO
269547	LUIZ CARLOS DA COSTA FERREIRA JUNIOR	51657856	25	INDEFERIDO	269585	ROMARIO NOBRE VERAS	45888272	26	INDEFERIDO
268348	LUIZ FERNANDO PINATTI DE OLIVEIRA	51450267	25	INDEFERIDO	267780	SILVIO ANASTACIO DA SILVA	49348655	26	INDEFERIDO
268962	MARCAL JOSE ROZATTI JUNIOR	47785489	25	INDEFERIDO	267579	WALKIRIA FERREIRA MILAGRE	45924937	26	INDEFERIDO
268121	MARCIO BATISTA DOS SANTOS	47288256	25	INDEFERIDO	269438	ADRIANA VERAS ARAUJO TELES	47612789	27	INDEFERIDO
269630	MARCIO MILAN	51325934	25	INDEFERIDO	267849	ADRIANO MACIEL DE MORAIS	46208623	27	INDEFERIDO
269034	MARCIO SILVA DE LIMA	50855000	25	INDEFERIDO	267509	ALINE FERNANDES GIRON	48635944	27	INDEFERIDO
267756	MARCOS PAULO DE LIMA RODRIGUES	45985294	25	INDEFERIDO	268538	ALISSON ALVES SILVA	45919690	27	INDEFERIDO
					268641	ANA PAULA VEDOVETO TOMAZI	46006656	27	INDEFERIDO
					269239	ANDERSON CORREA MELO	47946474	27	INDEFERIDO
					267442	ANDRE LUIZ DE MACEDO CORCIONE	45954640	27	INDEFERIDO





### GESTÃO DE PESSOAS

269553	ARIANE CRISTINA PESSOTO	50274295	27	INDEFERIDO
268396	AUGUSTO FEITOSA DOS SANTOS	47358483	27	INDEFERIDO
269246	BRUNO AURELIANO DE SOUZA CHAGAS	47313110	27	INDEFERIDO
268822	BRUNO HENRIQUE SILVA PIZZI	45905339	27	INDEFERIDO
269452	CAIO DE CARVALHO BARBOSA	45928819	27	INDEFERIDO
267679	CAMILA APARECIDA ANDREA-TTO	46499547	27	INDEFERIDO
267852	CAMILA FERNANDES LAZZARIN	46009779	27	INDEFERIDO
269709	CASSIANO JESUS DE OLIVEIRA	46908307	27	INDEFERIDO
267413	CELIO GOMES NEVES	46489762	27	INDEFERIDO
269265	DANIEL CIUFFO GOMES	50001787	27	INDEFERIDO
267355	DANIEL GUSTAVO PIOLA MARTINS	46368710	27	INDEFERIDO
267977	DANIEL VITOR DA SILVA SOARES RIBEIRO	48589306	27	INDEFERIDO
268666	DANIELA DE JESUS SANTOS MENEZES	48588628	27	INDEFERIDO
269489	DANIELLE DE CAMPOS PINTO	50429698	27	INDEFERIDO
267806	DANILO MOTA MOREIRA	45927545	27	INDEFERIDO
267374	DIEGO FERREIRA DE SOUZA	49803093	27	INDEFERIDO
268848	DIEGO LEMOS TORRES	46088962	27	INDEFERIDO
267409	DOUGLAS ELIAS DOS SANTOS	46067817	27	INDEFERIDO
268496	EDMAR LUIZ DE SOUZA SILVA	47721863	27	INDEFERIDO
268162	EDNALDO FREITAS DA SILVA	46274189	27	INDEFERIDO
268314	EDUARDO NUNES DA SILVA FILHO	49849379	27	INDEFERIDO
268327	EMERSON FERNANDES RIBEIRO	47096411	27	INDEFERIDO
267674	FABIANA RAGAZZO LUIZ	47334037	27	INDEFERIDO
268020	FABIO HENRIQUE DOS SANTOS	49044893	27	INDEFERIDO
268852	FABRICIO VINICIUS MORAES	46139559	27	INDEFERIDO
269309	FELIPE FREITAS ALMEIDA	46005714	27	INDEFERIDO
269408	GABRIEL CAMPANELLI NETTO	51183277	27	INDEFERIDO
269540	GABRIELI MARTINS AHNERTT	49372440	27	INDEFERIDO
268793	GILEADE OLIVEIRA SILVA DOS SANTOS	47185295	27	INDEFERIDO
269616	GIOVANNI CAVASSINI BATISTA	48389188	27	INDEFERIDO
269403	GUILHERME SALES	45975663	27	INDEFERIDO
267973	HELTON QUINTILIANO MARTINS BORGES	48151734	27	INDEFERIDO
268964	HEMERSSON DO NASCIMENTO TANI	46089853	27	INDEFERIDO
268013	HENRIQUE DA SILVA GOMES	46075607	27	INDEFERIDO
269505	ISABELLA GUARNIER DE LIMA FERNANDES PAULINO	48801844	27	INDEFERIDO
268556	ISAC ABREU DA SILVA	48346390	27	INDEFERIDO
267350	JAILSON SOARES DA SILVA PEREIRA	47602058	27	INDEFERIDO
269361	JENNIFER NEVES ALVES	48283355	27	INDEFERIDO
267421	JOAO GABRIEL GARCIA BOTTCHEER	46517715	27	INDEFERIDO
268827	JOAO MARCELO SILVA FERREIRA DE OLIVEIRA	46587730	27	INDEFERIDO
268107	JONATHAN MELO DE SOUZA	46995650	27	INDEFERIDO
268642	JORGE LUIZ DOS SANTOS MACHADO	48176907	27	INDEFERIDO
268271	JOSE JERONIMO DE MENEZES FEITOSA	48349860	27	INDEFERIDO
269213	JULIO MARTINS DOS SANTOS	45943010	27	INDEFERIDO
269441	KARLA CRISTINA PAIVA DE CASTRO NASCIMENTO	45887780	27	INDEFERIDO
269665	LARISSA FERNANDES DOS SANTOS	45984263	27	INDEFERIDO
267928	LEONARDO HENRIQUE DE OLIVEIRA	45973393	27	INDEFERIDO
267530	LEONARDO HENRIQUE LOPES DA CUNHA	48775614	27	INDEFERIDO
269498	LILIANE DUTRA MANTUANI	50396382	27	INDEFERIDO
269237	LIVIA MICHELLE GONZAGA ARAUJO	46842632	27	INDEFERIDO
268849	LUAN HENRIQUE LOPES	47407620	27	INDEFERIDO
267858	LUCAS DE OLIVEIRA	46614621	27	INDEFERIDO
269358	LUCAS JOSE DA SILVA	50822381	27	INDEFERIDO
268813	LUCAS LEONIDAS SAMPAIO SOARES	49639617	27	INDEFERIDO
268218	LUCAS MARTINS DE SOUZA	46058931	27	INDEFERIDO
267614	LUCAS PEREIRA REGO	48562769	27	INDEFERIDO
269224	LUIZ FERNANDO GOMES DE BARROS	46154892	27	INDEFERIDO
268362	LUIZ FERNANDO PINATTI DE OLIVEIRA	51450267	27	INDEFERIDO
267572	MARCAL JOSE ROZATTI JUNIOR	47785489	27	INDEFERIDO
267640	MARCELO VIEIRA FERNANDES	46037373	27	INDEFERIDO
267765	MARCOS PAULO DE LIMA RODRIGUES	45985294	27	INDEFERIDO
269644	MARIA BEATRIZ CORREA SACRAMENTO	47524391	27	INDEFERIDO
269617	MATHEUS TEIXEIRA DE SOUZA	48610658	27	INDEFERIDO
267927	NAYARA MERIGHI GASTALDO	45888604	27	INDEFERIDO
269393	PEDRO GABRIEL ALBINO ALVES	46413880	27	INDEFERIDO
268532	PEDRO HENRIQUE SANTOS MAIER	46415416	27	INDEFERIDO
269421	RAFAEL DA SILVA LOURENCO	46848843	27	INDEFERIDO
268877	RICARDO DA SILVA RIBEIRO	49670824	27	INDEFERIDO

267387	RICARDO FRANCISCO DA SILVA	45911932	27	INDEFERIDO
268843	RODRIGO DE MATOS PAULINO	46312897	27	INDEFERIDO
269735	ROGERIO FADEL JUNIOR	47860154	27	INDEFERIDO
269586	ROMARIO NOBRE VERAS	45888272	27	INDEFERIDO
268392	ROMULO ARTUR BENEDITO	51333694	27	INDEFERIDO
267789	SILVIO ANASTACIO DA SILVA	49348655	27	INDEFERIDO
269219	TASSIANE MARQUES MENDONÇA	47451513	27	INDEFERIDO
269569	TIAGO DE OLIVEIRA NEVES	48532339	27	INDEFERIDO
268554	TIAGO ROSALINO DE OLIVEIRA	51470250	27	INDEFERIDO
268434	URIAN GONCALVES DE SOUZA	46416854	27	INDEFERIDO
269189	VALDINEIA SOUZA MOURA	47501979	27	INDEFERIDO
269565	VINICIUS BUENO BEZERRA	46055711	27	INDEFERIDO
268924	VINICIUS LIRA SILVA	47863218	27	INDEFERIDO
269400	VINICIUS MATHEUS FERNANDES	47538775	27	INDEFERIDO
267583	WALKIRIA FERREIRA MILAGRE	45924937	27	INDEFERIDO
269057	WILLIAM RAMOS	49699296	27	INDEFERIDO
268202	WILLIAN GONZAGA DOS ANJOS GOUVEIA	49454684	27	INDEFERIDO
267869	ADRIANO MACIEL DE MORAIS	46208623	28	INDEFERIDO
269313	ALAN FERNANDES SIQUEIRA	47303840	28	INDEFERIDO
269495	ALAN RICARDO DA SILVA	51646285	28	INDEFERIDO
269524	ALICE BONACCORSI DE SENA SAMPAIO	45888582	28	INDEFERIDO
268652	ANDERSON JOSE DA SILVA	46335072	28	INDEFERIDO
267342	ANDRE SANTANA ALCANTARA	45983798	28	INDEFERIDO
269739	ANTONIO FARIAS DA SILVA NETO	47371005	28	INDEFERIDO
268769	ANTONIO GENILSON DE SOUZA SANTOS	45934371	28	INDEFERIDO
268401	AUGUSTO FEITOSA DOS SANTOS	47358483	28	INDEFERIDO
269751	BIANCA THAIS DA SILVA CARDOSO	46034307	28	INDEFERIDO
269256	BRUNO FERREIRA DE MELO LIMA	48788325	28	INDEFERIDO
268883	BRUNO HENRIQUE SILVA PIZZI	45905339	28	INDEFERIDO
268209	BRUNO RODRIGO CAETANO	48637750	28	INDEFERIDO
268312	CAIO CESAR ANDRADE DOS SANTOS	47209879	28	INDEFERIDO
267485	CARLOS FERNANDO RODRIGUES DE FRAGA JUNIOR	49667955	28	INDEFERIDO
268573	CARMEM LUCIA DOS SANTOS GUIMARAES	50337076	28	INDEFERIDO
269591	CELIO GOMES NEVES	46489762	28	INDEFERIDO
268802	CIBELE ALVES DA SILVA	45998930	28	INDEFERIDO
268113	CLYDE PALMEIRA FABRICIO	50277022	28	INDEFERIDO
269501	DAIANE PEREIRA FIGUEIREDO	45920206	28	INDEFERIDO
269603	DALESSANDRO HIDIMARIO DE ASSIS	49883390	28	INDEFERIDO
267390	DANIEL CIUFFO GOMES	50001787	28	INDEFERIDO
269430	DANIEL OLIVEIRA DA SILVA	46780769	28	INDEFERIDO
267980	DANIEL VITOR DA SILVA SOARES RIBEIRO	48589306	28	INDEFERIDO
269475	DANIELLE DE CAMPOS PINTO	50429698	28	INDEFERIDO
269509	DANILO FERREIRA DE LIMA	46068694	28	INDEFERIDO
268391	DAVI DAYVSON MELO DA SILVA	48142247	28	INDEFERIDO
268942	DAVI SOARES SALOMON	51445077	28	INDEFERIDO
268744	DAVID JOAQUIM DA SILVA	47663294	28	INDEFERIDO
268486	DAVID LUAN LOPES RAMOS	47389010	28	INDEFERIDO
269513	DAVIDSON VINICIUS DO NASCIMENTO	46799575	28	INDEFERIDO
269508	DAVILSON MOREIRA ALVES	48127787	28	INDEFERIDO
269252	DIEGO DIAS MESQUITA	50196324	28	INDEFERIDO
267364	DIEGO FERREIRA DE SOUZA	49803093	28	INDEFERIDO
268463	DIEGO FRANCISCO DA SILVA SANTOS	50137786	28	INDEFERIDO
269444	DIEGO HENRIQUE DINIZ DE FREITAS	51612259	28	INDEFERIDO
268143	DOUGLAS DE SOUZA BARBOSA	47068981	28	INDEFERIDO
269768	DOUGLAS ROBERTO NEVES MASCULINO SANTOS	47141700	28	INDEFERIDO
269168	EDER SANTOS MACEDO	46469826	28	INDEFERIDO
268346	EDUARDO NUNES DA SILVA FILHO	49849379	28	INDEFERIDO
267913	ELIAQUIM RIBEIRO ALVES	50730959	28	INDEFERIDO
268339	EMERSON FERNANDES RIBEIRO	47096411	28	INDEFERIDO
268158	ERIKA BORGES FEITOSA	45892350	28	INDEFERIDO
268566	EVANDO FRANCISCO DE OLIVEIRA	50246887	28	INDEFERIDO
267919	FABIO HENRIQUE DOS SANTOS	49044893	28	INDEFERIDO
267487	FABRICIO PINHEIRO GUEDES	49588338	28	INDEFERIDO
269632	FABRICIO VINICIUS MORAES	46139559	28	INDEFERIDO
269747	FELIPE BUENO DE FREITAS	50523694	28	INDEFERIDO
269314	FELIPE FREITAS ALMEIDA	46005714	28	INDEFERIDO
269276	FELIPE PINHEIRO DA COSTA	50896024	28	INDEFERIDO
267423	FELIPE RAMOS LOPEZ	46747532	28	INDEFERIDO
269697	FERNANDO CLAUDINO DA SILVA	46685421	28	INDEFERIDO
269435	GABRIEL NUNES DA SILVA	46064893	28	INDEFERIDO
267663	GABRIEL SANTANA DE SALES	46306889	28	INDEFERIDO
269485	GABRIELI MARTINS AHNERTT	49372440	28	INDEFERIDO
269560	GENESIS COSME RODRIGUES DOS SANTOS	48441112	28	INDEFERIDO
268029	GILBERTO DOS SANTOS	49298690	28	INDEFERIDO



## GESTÃO DE PESSOAS

269750	GILSON LOPES DE ABREU	49603523	28	INDEFERIDO	267827	RENATO VINICIUS DA SILVA MONTEIRO	47125527	28	INDEFERIDO
269618	GIOVANNI CAVASSINI BATISTA	48389188	28	INDEFERIDO	268605	RICARDO DA SILVA RIBEIRO	49670824	28	INDEFERIDO
267907	GIULIO RIBAS D AVILA MONTONE	49361821	28	INDEFERIDO	267391	RICARDO FRANCISCO DA SILVA	45911932	28	INDEFERIDO
268343	GUILHERME HENRIQUE LANZONI EXPEDITO	49945084	28	INDEFERIDO	267604	RODRIGO CLAUDIANO DA SILVA GARCIA	47137673	28	INDEFERIDO
267615	HERIVELTON BASILIO MATIAS	51507773	28	INDEFERIDO	269767	RODRIGO DE CASTRO MOTA	51599996	28	INDEFERIDO
267804	HUGO NOGUEIRA PEREIRA DOS SANTOS	51654946	28	INDEFERIDO	269653	RODRIGO MARCHI SILVA	45887373	28	INDEFERIDO
269450	ISABELLA GUARNIER DE LIMA FERNANDES PAULINO	48801844	28	INDEFERIDO	269281	RODRIGO SOARES DA SILVA	46855025	28	INDEFERIDO
269467	JAKCSON WILSON GODOI SILVA	51567482	28	INDEFERIDO	269752	ROGERIO FADEL JUNIOR	47860154	28	INDEFERIDO
267959	JEAN CARLOS DINIZ	45887888	28	INDEFERIDO	269587	ROMARIO NOBRE VERAS	45888272	28	INDEFERIDO
269727	JHONATAN VERNEQUE RODRIGUES DA SILVA	45923302	28	INDEFERIDO	269573	ROMULO DE OLIVEIRA GUEDES	48501484	28	INDEFERIDO
267429	JOAO GABRIEL GARCIA BOTTCHER	46517715	28	INDEFERIDO	267903	RONNEY DE SA OLIVEIRA	47257822	28	INDEFERIDO
268832	JOAO MARCELO SILVA FERREIRA DE OLIVEIRA	46587730	28	INDEFERIDO	267753	RUBENS GABRIEL LEITE SALES	50933523	28	INDEFERIDO
267610	JOAO PAULO PINTO	45916373	28	INDEFERIDO	268537	SAMUEL CRAIS CORDEIRO DE SOUZA	45892059	28	INDEFERIDO
268963	JOAO SALGUEIRO SILVA NETO	47132086	28	INDEFERIDO	268624	SIDNEY ALVES DA SILVA	46137149	28	INDEFERIDO
268687	JOAO VITOR MOLERO	46018611	28	INDEFERIDO	269170	SIDNEY FERREIRA MENDES JUNIOR	49745409	28	INDEFERIDO
268124	JONATHAN MELO DE SOUZA	46995650	28	INDEFERIDO	269718	SIMONE DE OLIVEIRA GONCALVES	47334150	28	INDEFERIDO
269242	JOSAFÁ DUARTE DE SOUSA	46852743	28	INDEFERIDO	269506	TAYNA CRISTHINE DE MORAIS RAIMUNDO	48615773	28	INDEFERIDO
267420	JOSE MARCOS DA SILVA JUNIOR	46580638	28	INDEFERIDO	267477	THIAGO FERNANDO BORGES DOS SANTOS	50643525	28	INDEFERIDO
268351	JOVINO DE OLIVEIRA SANTOS	50200062	28	INDEFERIDO	267712	URIAN GONCALVES DE SOUZA	46416854	28	INDEFERIDO
269423	JUAN FELIPE CAMPOS	46077650	28	INDEFERIDO	269405	VINICIUS MATHEUS FERNANDES	47538775	28	INDEFERIDO
268345	JULIA ARRUDA	46404635	28	INDEFERIDO	269749	VINICIUS RECIO LEITE	47081350	28	INDEFERIDO
268504	JULIANA APARECIDA DE SOUZA SILVA	46039805	28	INDEFERIDO	269559	VITOR LUIZ BIAZZI GOMES	49324896	28	INDEFERIDO
267578	JULIO CESAR ZAPAROLLI DA SILVA	45919399	28	INDEFERIDO	269275	VITORIO MOREIRA DE SOUZA JUNIOR	47507683	28	INDEFERIDO
269443	KARLA CRISTINA PAIVA DE CASTRO NASCIMENTO	45887780	28	INDEFERIDO	269010	WANDERSON CRISTIANO DE ANDRADE	46980687	28	INDEFERIDO
269588	KEVIN DA COSTA ALVES JARDIM	49563211	28	INDEFERIDO	269668	WILLIAM RAMOS	49699296	28	INDEFERIDO
269672	LARISSA FERNANDES DOS SANTOS	45984263	28	INDEFERIDO	269342	WILLIAN DE FREITAS PEDROSO	48121371	28	INDEFERIDO
267889	LEONARDO DA SILVA SOUZA	49327968	28	INDEFERIDO	267685	WILLIAN RODRIGO DE OLIVEIRA	47768002	28	INDEFERIDO
269507	LILIANE DUTRA MANTUANI	50396382	28	INDEFERIDO	269492	CASSIO ALMEIDA DE SOUZA	51563975	29	INDEFERIDO
269703	LUCAS DEIZEPI ROCHA	48250171	28	INDEFERIDO	269530	MICHAEL RODRIGUES DA SILVA	49613588	30	INDEFERIDO
268789	LUCAS DOS SANTOS	48602485	28	INDEFERIDO	269216	SIDNEY FERREIRA MENDES JUNIOR	49745409	30	INDEFERIDO
269692	LUCAS FORTUNATO DE SOUZA	47999489	28	INDEFERIDO	269539	CARLOS ALBERTO SANCHES	49729420	31	INDEFERIDO
269344	LUCAS LEONIDAS SAMPAIO SOARES	49639617	28	INDEFERIDO	269534	CARLOS ALBERTO SANCHES	49729420	34	INDEFERIDO
268235	LUCAS MARTINS DE SOUZA	46058931	28	INDEFERIDO	269222	MARCELO DE OLIVEIRA SILVA	51428172	34	INDEFERIDO
268324	LUCIAN OLIVEIRA MESQUITA	49571192	28	INDEFERIDO	269226	SIDNEY FERREIRA MENDES JUNIOR	49745409	34	INDEFERIDO
267563	LUIS CARLOS DA SILVA ISHIBASHI	50717804	28	INDEFERIDO	269528	CARLOS ALBERTO SANCHES	49729420	35	INDEFERIDO
269609	LUIZ CARLOS DA COSTA FERREIRA JUNIOR	51657856	28	INDEFERIDO	267623	JOSE RODRIGUES DE ASSIS	49637495	35	INDEFERIDO
269579	LUIZ FERNANDO GOMES DE BARROS	46154892	28	INDEFERIDO	269536	CARLOS ALBERTO SANCHES	49729420	36	INDEFERIDO
268376	LUIZ FERNANDO PINATTI DE OLIVEIRA	51450267	28	INDEFERIDO	269514	DAVIDSOM VINICIUS DO NASCIMENTO	46799575	36	INDEFERIDO
269642	MAICON VASQUES DE OLIVEIRA	45900060	28	INDEFERIDO	267971	MARCIO RODRIGO CARLOS	47321890	36	INDEFERIDO
268193	MARCAL JOSE ROZATTI JUNIOR	47785489	28	INDEFERIDO	267616	PRISCILA CANUTO	46547517	36	INDEFERIDO
269151	MARCELO DE OLIVEIRA SILVA	51428172	28	INDEFERIDO	269708	ROGERIO FADEL JUNIOR	47860154	36	INDEFERIDO
269719	MARCELO DE SOUZA	48550230	28	INDEFERIDO	269232	SIDNEY FERREIRA MENDES JUNIOR	49745409	36	INDEFERIDO
267783	MARCIEL DA SILVA	48376108	28	INDEFERIDO	267967	JULIO CESAR CASTARDELI PACHECO	46000437	37	INDEFERIDO
269657	MARCIO MILAN	51325934	28	INDEFERIDO	269230	MARCELO DE OLIVEIRA SILVA	51428172	37	INDEFERIDO
267659	MARCOS ROBERTO ALVES DE SOUZA	50300920	28	INDEFERIDO	267956	MARCOS JESUS DOMINGOS	48606618	37	INDEFERIDO
267976	MARCOS VINICIUS ALVES SILVA	48636134	28	INDEFERIDO	269257	RAFAEL JONATHAN DA SILVA NEVES	47768258	37	INDEFERIDO
267408	MARCOS VINICIUS FELICISSIMO DA SILVA	47754931	28	INDEFERIDO	267979	VINICIUS PRADO MOREIRA	47248998	37	INDEFERIDO
268987	MARIA OLIRA SERIQUETE CONSTANTINO	48976393	28	INDEFERIDO	267904	ADRIANO MACIEL DE MORAIS	46208623	38	INDEFERIDO
267519	MATHEUS RIBEIRO DE JESUS	45921091	28	INDEFERIDO	269402	ALEX SANDRO DA SILVA SANTOS	49211676	38	INDEFERIDO
267942	MAURILIO STEVAN DE OLIVEIRA	48831646	28	INDEFERIDO	267799	CICERO WANDERSON DE SOUSA NASCIMENTO	47013494	38	INDEFERIDO
269525	MICHAEL RODRIGUES DA SILVA	49613588	28	INDEFERIDO	268173	CLYDE PALMEIRA FABRICIO	50277022	38	INDEFERIDO
268169	MICHEL FEIJO ALVES	46803149	28	INDEFERIDO	269254	DIEGO DIAS MESQUITA	50196324	38	INDEFERIDO
268701	MISAC SANTOS PAIXAO	46000950	28	INDEFERIDO	269302	DIONE GELTON DA SILVA	45929882	38	INDEFERIDO
268008	MURYLO RACNEY CARNAUBA DE BARROS	48084808	28	INDEFERIDO	267537	ELAINE CRISTINA GEMINIANO	47447117	38	INDEFERIDO
269600	NATALIA DA SILVA NASCIMENTO	49410121	28	INDEFERIDO	267808	ELIVELTON ABREU SANTANA	46345914	38	INDEFERIDO
267969	NAYARA MERIGHI GASTALDO	45888604	28	INDEFERIDO	268103	ERIKA BORGES FEITOSA	45892350	38	INDEFERIDO
269490	OLDAIR JOSE DOS SANTOS	46066560	28	INDEFERIDO	269627	GIOVANNI CAVASSINI BATISTA	48389188	38	INDEFERIDO
268274	OTONIEL VIEIRA GOMES	46015213	28	INDEFERIDO	267396	MARIA JESSICA LIMA DE OLIVEIRA	46005536	38	INDEFERIDO
268219	PATRICK HENRIQUE RODRIGUES FORTES	45895040	28	INDEFERIDO	268507	MARTA MARIA MOLERO	48251429	38	INDEFERIDO
269337	PAULO SERGIO DE LIMA LOPES	48131067	28	INDEFERIDO	269494	OLDAIR JOSE DOS SANTOS	46066560	38	INDEFERIDO
267645	PRISCILA MARTINS ROMAO	47031891	28	INDEFERIDO	269762	ROGERIO FADEL JUNIOR	47860154	38	INDEFERIDO
268133	RAFAEL BASTOS SANTOS	49649531	28	INDEFERIDO	268151	WELLINGTON LEMOS DANTAS	47966335	38	INDEFERIDO
269425	RAFAEL DA SILVA LOURENCO	46848843	28	INDEFERIDO	267697	WILLIAN RODRIGO DE OLIVEIRA	47768002	38	INDEFERIDO
269378	RAFAEL DOERZAPFF MARQUES	48806749	28	INDEFERIDO	267964	DANIEL GUSTAVO PIOLA MARTINS	46368710	39	INDEFERIDO
269651	RAMON RAMIRES DA COSTA MARTINS	51435411	28	INDEFERIDO	268384	EDUARDO NUNES DA SILVA FILHO	49849379	40	INDEFERIDO
267738	RAPHAEL DE LIMA E SILVA	48483265	28	INDEFERIDO	269581	ANDRE LUIZ DE MACEDO CORCIONE	45954640	41	INDEFERIDO
269696	RAYSSA SANTOS DA CRUZ	47999160	28	INDEFERIDO	269592	ARIANE CRISTINA PESSOTO	50274295	41	INDEFERIDO
269578	RENATO MERLUSSI GUSKUMA	48245674	28	INDEFERIDO	269593	CELIO GOMES NEVES	46489762	41	INDEFERIDO
					269552	EDUARDO ROBERTO OLHER BOA	51647346	41	INDEFERIDO
					269654	FABRICIO VINICIUS MORAES	46139559	41	INDEFERIDO
					269706	GUSTAVO RIBEIRO DA SILVA	46303340	41	INDEFERIDO





## GESTÃO DE PESSOAS

269730	JHONATAN VERNEQUE RODRIGUES DA SILVA	45923302	41	INDEFERIDO
268369	JULIA ARRUDA	46404635	41	INDEFERIDO
269646	MAICON VASQUES DE OLIVEIRA	45900060	41	INDEFERIDO
269623	MARIA CLARA BARBUENA SANTOS	45887047	41	INDEFERIDO
269576	MARIA JESSICA LIMA DE OLIVEIRA	46005536	41	INDEFERIDO
269604	NATALIA DA SILVA NASCIMENTO	49410121	41	INDEFERIDO
269582	RENATO MERLUSSI GUSKUMA	48245674	41	INDEFERIDO
269589	ROMARIO NOBRE VERAS	45888272	41	INDEFERIDO
269238	SIDNEY FERREIRA MENDES JUNIOR	49745409	41	INDEFERIDO
269526	WALKIRIA FERREIRA MILAGRE	45924937	41	INDEFERIDO
267557	CARLOS FERNANDO RODRIGUES DE FRAGA JUNIOR	49667955	42	INDEFERIDO
269000	MARIA OLIRA SERIQUETE CONSTANTINO	48976393	44	INDEFERIDO
267622	VINICIUS AUGUSTO MARQUEZIN NICOLLI SOARES	45924180	44	INDEFERIDO
269700	WILLIAM RAMOS	49699296	45	INDEFERIDO
267489	VINICIUS AUGUSTO MARQUEZIN NICOLLI SOARES	45924180	46	INDEFERIDO
269236	MARCELO DE OLIVEIRA SILVA	51428172	47	INDEFERIDO

Para que não se alegue ignorância, faz baixar o presente Edital que será publicado na Imprensa Oficial online no site do Município de Jundiá.

ROSEMARY AP. GHIRALDI SIMIONATO  
Gestora Adjunta de Gestão de Pessoas

Registrado na Unidade de Gestão de Administração e Gestão de Pessoas, aos dezessete dias do mês de outubro do ano de dois mil e vinte e três.

### DDSDIVISÃO DE RECRUTAMENTO E SELEÇÃO

#### **PORTARIA N.º 1493, DE 09 DE OUTUBRO DE 2023.**

Resolve designar a servidora SIVONE CAETANO VILLELA, Assistente Social, em exercício do cargo de Diretor do Departamento de Desenvolvimento do Servidor, para responder cumulativamente com as suas atribuições, pelo cargo de Gestora Adjunta de Gestão de Pessoas, símbolo DAC-2, em comissão, junto a Unidade de Administração e Gestão de Pessoas, durante o afastamento da titular ROSEMARY APARECIDA GHIRALDI SIMIONATO, em gozo de férias regulamentares, percebendo os subsídios correspondentes ao cargo de Gestora Adjunta de Gestão de Pessoas, no período de 06 novembro de 2023 a 15 de novembro de 2023, nos termos do art. 11, da Lei Complementar nº 499/2010, conforme consta no Processo PMJ.0031949/2023.

#### **PORTARIA N.º 1505, DE 11 DE OUTUBRO DE 2023.**

Resolve conceder ao servidor AMARILDO FRANCISCO DE ASSIS VIANNA, ocupante do cargo de Agente de Fiscalização de Posturas Municipais, pertencente ao quadro de pessoal estatutário, licença para tratamento de saúde, pelo período de 60 (sessenta) dias, retroagindo seus efeitos a 07 de outubro de 2023, conforme consta no Processo PMJ.0032454/2023.

#### **PORTARIA N.º 1506, DE 11 DE OUTUBRO DE 2023.**

Resolve conceder à servidora FLAVIA VIVIANE DE ALMEIDA FERCONDINI, ocupante do cargo de Assistente de Administração, pertencente ao quadro de pessoal estatutário, licença para tratamento de saúde, pelo período de 60 (sessenta) dias, retroagindo seus efeitos a 06 de outubro de 2023, conforme consta no Processo PMJ.0032452/2023.

#### **PORTARIA N.º 1507, DE 11 DE OUTUBRO DE 2023.**

Resolve conceder ao servidor CARLOS HENRIQUE LUCIO, ocupante do cargo de Técnico em Segurança do Trabalho, pertencente ao quadro de pessoal estatutário, licença para tratamento de saúde, pelo período de 60 (sessenta) dias, retroagindo seus efeitos a 06 de outubro de 2023, conforme consta no Processo PMJ.0033080/2023.

#### **PORTARIA N.º 1508, DE 11 DE OUTUBRO DE 2023.**

Resolve conceder à servidora VIVIAN BEZERRA TAMBERLINI BOERIZ, ocupante do cargo de Educador Infantil, pertencente ao quadro de pessoal estatutário, licença para tratamento de saúde, pelo período de 60 (sessenta) dias, retroagindo seus efeitos a 30 de setembro de 2023, conforme consta no Processo PMJ.0033079/2023.

#### **PORTARIA N.º 1509, DE 11 DE OUTUBRO DE 2023.**

Resolve conceder à servidora ELISABETE FERNANDES MAZIERO, ocupante do cargo de Cozinheira, pertencente ao quadro de pessoal estatutário, licença para tratamento de saúde, pelo período de 60 (sessenta) dias, retroagindo seus efeitos a 06 de outubro de 2023, conforme consta no Processo PMJ.0032683/2023.

#### **PORTARIA N.º 1510, DE 11 DE OUTUBRO DE 2023.**

Resolve prorrogar a licença para tratamento de saúde, concedida à servidora KARINA MULLER BOTARELLI, ocupante do cargo de Educador Infantil, pertencente ao quadro de pessoal estatutário, pelo período de 60 (sessenta) dias, retroagindo seus efeitos a 04 de outubro de 2023, conforme consta no Processo PMJ.0022928/2022.

#### **PORTARIA N.º 1511, DE 11 DE OUTUBRO DE 2023.**

Resolve prorrogar a licença para tratamento de saúde, concedida à servidora EDLAINE FRANCISCO, ocupante do cargo de Professor de Educação Básica I, pertencente ao quadro de pessoal estatutário, pelo período de 60 (sessenta) dias, retroagindo seus efeitos a 08 de outubro de 2023, conforme consta no Processo PMJ.0024848/2023.

#### **PORTARIA N.º 1512, DE 11 DE OUTUBRO DE 2023.**

Resolve prorrogar a licença para tratamento de saúde, concedida à servidora GERALDA GUSMAO DE ALMEIDA FURTADO, ocupante do cargo de Educador Infantil, pertencente ao quadro de pessoal estatutário, pelo período de 10 (dez) dias, retroagindo seus efeitos a 07 de outubro de 2023, conforme consta no Processo PMJ.0015065/2023.

#### **PORTARIA N.º 1513, DE 11 DE OUTUBRO DE 2023.**

Resolve prorrogar a licença para tratamento de saúde, concedida ao servidor THIAGO GARDIN DA SILVA, ocupante do cargo de Guarda Municipal, pertencente ao quadro de pessoal estatutário, pelo período de 05 (cinco) dias, a partir de 23 de outubro de 2023, conforme consta no Processo PMJ.0019283/2022.

#### **PORTARIA N.º 1514, DE 11 DE OUTUBRO DE 2023.**

Resolve prorrogar a licença para tratamento de saúde, concedida à servidora LIDIANE FERNANDA BARBOSA PINTO, ocupante do cargo de Educador Infantil, pertencente ao quadro de pessoal estatutário, pelo período de 20 (vinte) dias, retroagindo seus efeitos a 10 de outubro de 2023, conforme consta no Processo PMJ.0025230/2023.

#### **PORTARIA N.º 1515, DE 11 DE OUTUBRO DE 2023.**

Resolve prorrogar a licença para tratamento de saúde, concedida à servidora MAGDA YURIKO IKEDA PUPO, ocupante do cargo de Médico, pertencente ao quadro de pessoal estatutário, pelo período de 30 (trinta) dias, retroagindo seus efeitos a 05 de outubro de 2023, conforme consta no Processo PMJ.0029526/2023.

#### **PORTARIA N.º 1516, DE 11 DE OUTUBRO DE 2023.**

Resolve prorrogar a licença para tratamento de saúde, concedida à servidora CAMILA NEVES CORREA MARQUES, ocupante do cargo de Professor de Educação Básica II, pertencente ao quadro de pessoal estatutário, pelo período de 10 (dez) dias, retroagindo seus efeitos a 08 de outubro de 2023, conforme consta no Processo PMJ.0026957/2023.

#### **PORTARIA N.º 1517, DE 11 DE OUTUBRO DE 2023.**

Resolve prorrogar a licença para tratamento de saúde, concedida à servidora EDELZUITA DE JESUS MESSIAS, ocupante do cargo de Técnico de Enfermagem, pertencente ao quadro de pessoal estatutário, pelo período de 120 (cento e vinte) dias, a partir de 14 de outubro de 2023, conforme consta no Processo PMJ.0022530/2022.

#### **PORTARIA N.º 1518, DE 11 DE OUTUBRO DE 2023.**

Resolve prorrogar a licença para tratamento de saúde, concedida ao servidor WALTER EDUARDO PIOVESANA, ocupante do cargo de Assistente de Administração, pertencente ao quadro de pessoal estatutário, pelo período de 30 (trinta) dias, a partir de 16 de outubro de 2023, conforme consta no Processo PMJ.0017381/2021.

#### **PORTARIA N.º 1519, DE 11 DE OUTUBRO DE 2023.**

Resolve prorrogar a licença para tratamento de saúde, concedida à servidora EIGLA HOFFMAN ROSA MARINATTO, ocupante do cargo de Agente de Serviços Operacionais, pertencente ao quadro de pessoal estatutário, pelo período de 60 (sessenta) dias, a partir de 15 de outubro



## GESTÃO DE PESSOAS

de 2023, conforme consta no Processo PMJ.0021896/2023.

### PORTARIA N.º 1520, DE 11 DE OUTUBRO DE 2023.

Resolve prorrogar a licença para tratamento de saúde, concedida ao servidor ABNER CHAGAS TEIXEIRA, ocupante do cargo de Guarda Municipal, pertencente ao quadro de pessoal estatutário, pelo período de 60 (sessenta) dias, a partir de 11 de outubro de 2023, conforme consta no Processo PMJ.0025513/2023.

### PORTARIA N.º 1521, DE 11 DE OUTUBRO DE 2023.

Resolve prorrogar a licença para tratamento de saúde, concedida ao servidor PAULO SERGIO TEDDE BAZILIO, ocupante do cargo de Engenheiro, pertencente ao quadro de pessoal estatutário, pelo período de 90 (noventa) dias, a partir de 22 de outubro de 2023, conforme consta no Processo PMJ.0012104/2023.

### PORTARIA N.º 1522, DE 11 DE OUTUBRO DE 2023.

Resolve prorrogar a licença para tratamento de saúde, concedida ao servidor EDISON COSTA, ocupante do cargo de Cozinheiro, pertencente ao quadro de pessoal estatutário, pelo período de 90 (noventa) dias, a partir de 23 de outubro de 2023, conforme consta no Processo PMJ.0021591/2022.

### PORTARIA N.º 1523, DE 11 DE OUTUBRO DE 2023.

Resolve prorrogar a licença para tratamento de saúde, concedida à servidora CLAUDIA MIRANDA, ocupante do cargo de Agente de Serviços Operacionais, pertencente ao quadro de pessoal estatutário, pelo período de 45 (quarenta e cinco) dias, a partir de 21 de outubro de 2023, conforme consta no Processo PMJ.0023341/2022.

### PORTARIA N.º 1524, DE 11 DE OUTUBRO DE 2023.

Resolve prorrogar a licença para tratamento de saúde, concedida à servidora ELISANGELA CRISTINA DONEGA DE SOUZA, ocupante do cargo de Professor de Educação Básica I, pertencente ao quadro de pessoal estatutário, pelo período de 30 (trinta) dias, a partir de 12 de outubro de 2023, conforme consta no Processo PMJ.0017593/2021.

### PORTARIA N.º 1525, DE 11 DE OUTUBRO DE 2023.

Resolve prorrogar a licença para tratamento de saúde, concedida à servidora TAIANE RAFAELA DE SOUZA SILVA, ocupante do cargo de Educador Infantil, pertencente ao quadro de pessoal estatutário, pelo período de 60 (sessenta) dias, a partir de 10 de outubro de 2023, conforme consta no Processo PMJ.0004919/2023.

### PORTARIA N.º 1526, DE 11 DE OUTUBRO DE 2023.

Resolve prorrogar a licença para tratamento de saúde, concedida à servidora MARIA HELENA DE BRITO, ocupante do cargo de Cozinheira, pertencente ao quadro de pessoal estatutário, pelo período de 30 (trinta) dias, a partir de 12 de outubro de 2023, conforme consta no Processo PMJ.0003999/2023.

### PORTARIA N.º 1527, DE 11 DE OUTUBRO DE 2023.

Resolve prorrogar a licença para tratamento de saúde, concedida à servidora ANDREA TREVIZAN, ocupante do cargo de Professor de Educação Básica I, pertencente ao quadro de pessoal estatutário, pelo período de 30 (trinta) dias, a partir de 13 de outubro de 2023, conforme consta no Processo PMJ.0019914/2023.

### PORTARIA N.º 1528, DE 11 DE OUTUBRO DE 2023.

Resolve prorrogar a licença para tratamento de saúde, concedida à servidora KATIA MONTERO DE SOUZA, ocupante do cargo de Professor de Educação Básica I, pertencente ao quadro de pessoal estatutário, pelo período de 60 (sessenta) dias, a partir de 22 de outubro de 2023, conforme consta no Processo PMJ.0028323/2023.

### PORTARIA N.º 1529, DE 16 DE OUTUBRO DE 2023.

Resolve conceder à servidora JAQUELINE DOS SANTOS PEREIRA MOURA, ocupante do cargo de Professor de Educação Básica I, pertencente ao quadro de pessoal estatutário, licença gestante, pelo período de 180 (cento e oitenta) dias, retroagindo seus efeitos a 09 de outubro de 2023, nos termos do art. 80, da Lei Complementar Municipal n.º 499/2010, conforme consta no Processo SEI PMJ.0034748/2023.

### PORTARIA N.º 1530, DE 16 DE OUTUBRO DE 2023.

Resolve conceder à servidora NATHALIA PEREIRA LIBA RAMOS, ocupante do cargo de Assistente de Administração, pertencente ao quadro de pessoal estatutário, licença gestante, pelo período de 180 (cento e oitenta) dias, retroagindo seus efeitos a 07 de outubro de 2023, nos termos do art. 80, da Lei Complementar Municipal n.º 499/2010, conforme consta no Processo SEI PMJ.0034762/2023.

### PORTARIA N.º 1531, DE 16 DE OUTUBRO DE 2023.

Resolve conceder à servidora CIBELE CRISTINA FRASSI DE SIQUEIRA, ocupante do cargo de Educador Infantil, pertencente ao quadro de pessoal estatutário, licença gestante, pelo período de 180 (cento e oitenta) dias, retroagindo seus efeitos a 06 de setembro de 2023, nos termos do art. 80, da Lei Complementar Municipal n.º 499/2010, conforme consta no Processo SEI PMJ.0034187/2023.

### PORTARIA N.º 1532, DE 16 DE OUTUBRO DE 2023.

Resolve conceder à servidora NELCIMAR RIBEIRO IMIDIO FERIGATO, ocupante do cargo de Agente Comunitário de Saúde, pertencente ao quadro de pessoal estatutário, licença para tratamento de saúde de pessoa da família, pelo período de 30 (trinta) dias, retroagindo seus efeitos a 02 de outubro de 2023, nos termos do art. 79, da Lei Complementar n.º 499/2010, conforme consta no Processo PMJ.0033428/2023.

### PORTARIA N.º 1534, DE 16 DE OUTUBRO DE 2023.

Resolve prorrogar a licença para tratamento de saúde de pessoa da família, concedida à servidora PRISCILA GRAZIELI DA SILVA OLIVEIRA, Professor de Educação Básica I, pertencente ao quadro de pessoal estatutário, pelo período de 30 (trinta) dias, retroagindo seus efeitos a 29 de setembro de 2023, nos termos do art. 79, da Lei Complementar n.º 499/2010, conforme consta no Processo PMJ.0015540/2023.

### PORTARIA N.º 1535, DE 16 DE OUTUBRO DE 2023.

Resolve conceder ao servidor MARCIO MARTINS MOURA, ocupante do cargo de Médico, pertencente ao quadro de pessoal estatutário, licença para tratamento de saúde de pessoa da família, pelo período de 30 (trinta) dias, retroagindo seus efeitos a 05 de outubro de 2023, nos termos do art. 79, da Lei Complementar n.º 499/2010, conforme consta no Processo PMJ.0033931/2023.

### PORTARIA N.º 1536, DE 16 DE OUTUBRO DE 2023.

Resolve conceder ao servidor JOSE RICARDO CABRAL SANTOS, ocupante do cargo de Professor de Educação Básica II, pertencente ao quadro de pessoal estatutário, 01 (um) mês de férias-prêmio, no período de 17 de outubro de 2023 a 16 de novembro de 2023, nos termos do art. 65, da Lei Complementar n.º 499/2010, conforme consta no Processo 10.043-4/2020.

### PORTARIA N.º 1537, DE 16 DE OUTUBRO DE 2023.

Resolve conceder à servidora CRISTIANE NOE BEZERRA BENEDICTO, ocupante do cargo de Professor de Educação Básica I, pertencente ao quadro de pessoal estatutário, 01 (um) mês de férias-prêmio, no período de 16 de outubro de 2023 a 15 de dezembro de 2023, nos termos do art. 65, da Lei Complementar n.º 499/2010, conforme consta no Processo PMJ.0034552/2023.

### PORTARIA N.º 1538, DE 16 DE OUTUBRO DE 2023.

Exonera, a pedido, o servidor JACKSON SOARES DE HOLANDA, do cargo de Médico, pertencente ao quadro de pessoal estatutário, a partir de 16 de outubro de 2023.

### PORTARIA N.º 1539, DE 16 DE OUTUBRO DE 2023.

Resolve revogar a designação da servidora NAIARA SANCHES CONSENCIO, Assistente de Administração, na função de Chefe de Divisão, símbolo FC-1, junto à Unidade de Gestão de Cultura - Divisão de Execução Orçamentária e Financeira, publicada pela Portaria n.º 1321/2022, retroagindo seus efeitos a 01 de outubro de 2023, conforme consta no Processo de Movimentação de Pessoal PMJ.0032850/2023.

## DDS/DIVISÃO DE RECRUTAMENTO E SELEÇÃO

### EDITAL N.º 524, DE 17 DE OUTUBRO DE 2023.

ROSEMARY AP. GHIRALDI SIMONATO, Gestora Adjunta de Gestão de Pessoas, da Unidade de Gestão de Administração e Gestão de Pes-





## GESTÃO DE PESSOAS

soas, do Município de Jundiaí, Estado de São Paulo, no uso de suas atribuições legais, conforme disposto na Lei Municipal nº 5.641, de 06 de julho de 2001, Lei Municipal nº 8.763, de 03 de março de 2017, alterada pela Lei nº 8.948, de 27 de abril de 2018, e face ao que consta do Processo nº **01.838-4/2022**.

**FAZ SABER** que, fica o candidato, abaixo relacionado, convocado a comparecer na Unidade de Gestão de Administração e Gestão de Pessoas, Seção de Atendimento, sita à Avenida da Liberdade, s/nº, 3º andar, Ala Norte, do Paço Municipal, das **09h às 17h, no prazo de 05 (cinco) dias, munido (original e cópia) do CPF, RG, Certidão de Casamento, Ensino Médio completo (Diploma e Histórico)**, a fim de tratar da documentação necessária ao ingresso no Serviço Público Municipal, na classe de **AGENTE DE ZONOSSES E COMBATE A ENDEMIAS**.

CLASS. GERAL	NOME
10º Lugar	RAUL CORETTI DA CRUZ

Para que não se alegue ignorância, faz baixar o presente Edital que será publicado na Imprensa Oficial online no site do Município de Jundiaí.

**ROSEMARY AP. GHIRALDI SIMIONATO**  
Gestora Adjunta de Gestão de Pessoas

Registrado na Unidade Gestão de Administração e Gestão de Pessoas, aos dezessete dias do mês de outubro do ano de dois mil e vinte e três.

### EDITAL N.º 525, DE 17 DE OUTUBRO DE 2023.

**ROSEMARY AP. GHIRALDI SIMIONATO**, Gestora Adjunta de Gestão de Pessoas, da Unidade de Gestão de Administração e Gestão de Pessoas, do Município de Jundiaí, Estado de São Paulo, no uso de suas atribuições legais, conforme disposto na Lei Municipal nº 5.641, de 06 de julho de 2001, Lei Municipal nº 8.763, de 03 de março de 2017, alterada pela Lei nº 8.948, de 27 de abril de 2018 e face ao que consta do Processo nº **01.827-7/2022**.

**FAZ SABER** que, fica o candidato, abaixo relacionado, convocado a comparecer na Unidade de Gestão de Administração e Gestão de Pessoas, Seção de Atendimento, sita à Avenida da Liberdade, s/nº, 3º andar, Ala Norte, do Paço Municipal, das **09h às 17h, no prazo de 05 (cinco) dias, munido (original e cópia) do CPF, RG, Certidão de Casamento, Diploma e Histórico do Ensino Superior Completo em Administração e Registro no órgão de classe (CRA)**, a fim de tratar da documentação necessária ao ingresso no Serviço Público Municipal, na classe de **ANALISTA DE PLANEJAMENTO, GESTÃO E ORÇAMENTO - ADMINISTRAÇÃO**.

CLASS. DEFICIENTE	NOME
01º Lugar	FELIPE KAROLSKI

Para que não se alegue ignorância, faz baixar o presente Edital que será publicado na Imprensa Oficial online no site do Município de Jundiaí.

**ROSEMARY AP. GHIRALDI SIMIONATO**  
Gestora Adjunta de Gestão de Pessoas

Registrado na Unidade Gestão de Administração e Gestão de Pessoas, aos dezessete dias do mês de outubro do ano de dois mil e vinte e três.

### EDITAL N.º 526, DE 17 DE OUTUBRO DE 2023.

**ROSEMARY AP. GHIRALDI SIMIONATO**, Gestora Adjunta de Gestão de Pessoas, da Unidade de Gestão de Administração e Gestão de Pessoas, do Município de Jundiaí, Estado de São Paulo, no uso de suas atribuições legais, conforme disposto na Lei Municipal nº 5.641, de 06 de julho de 2001, Lei Municipal nº 8.763, de 03 de março de 2017, alterada pela Lei nº 8.948, de 27 de abril de 2018 e face ao que consta do Processo nº **12.549-6/2021**.

Tendo em vista a desistência dos candidatos LUCÉLIA RODRIGUES DE SOUZA, DANIEL ALEXANDRE PEREIRA e TATIANA JAZRA NAKAMURA, classificados em 16º Lugar da Classificação Final – Deficiente e 130º e 132º Lugar da Classificação Final – Geral,

respectivamente.

**FAZ SABER** que, ficam os candidatos, abaixo relacionados, convocados a comparecer na Unidade de Gestão de Administração e Gestão de Pessoas, Seção de Atendimento, sita à Avenida da Liberdade, s/nº, 3º andar, Ala Norte, do Paço Municipal, das **09h às 17h, no prazo de 05 (cinco) dias, munidos (original e cópia) do CPF, RG, Certidão de Casamento, Diploma e Histórico do Ensino Médio Completo, Currículo e 06 (seis) meses de experiência profissional**, a fim de tratar da documentação necessária ao ingresso no Serviço Público Municipal, na classe de **ASSISTENTE DE ADMINISTRAÇÃO**.

CLASS. DEFICIENTE	NOME
18º Lugar	FABIO LUIS SAVIETTO

CLASS. GERAL	NOME
134º Lugar	DANIELA APARECIDA GHIROTTI LUCAS
136º Lugar	TIMOTEO ARANHA BONIN
137º Lugar	GIULIA FERNANDES ITALIANI

**FAZ SABER FINALMENTE**, que o candidato ANTONIO CICERO DE SOUSA LIMA, classificado em 135º na Classificação Final – Geral, foi convocado em 14º na Classificação Final – Negros.

Para que não se alegue ignorância, faz baixar o presente Edital que será publicado na Imprensa Oficial online no site do Município de Jundiaí.

**ROSEMARY AP. GHIRALDI SIMIONATO**  
Gestora Adjunta de Gestão de Pessoas

Registrado na Unidade Gestão de Administração e Gestão de Pessoas, aos dezessete dias do mês de outubro do ano de dois mil e vinte e três.

### EDITAL N.º 527, DE 17 DE OUTUBRO DE 2023.

**ROSEMARY AP. GHIRALDI SIMIONATO**, Gestora Adjunta de Gestão de Pessoas, da Unidade de Gestão de Administração e Gestão de Pessoas, do Município de Jundiaí, Estado de São Paulo, no uso de suas atribuições legais, conforme disposto na Lei Municipal nº 5.641, de 06 de julho de 2001, Lei Municipal nº 8.763, de 03 de março de 2017, alterada pela Lei nº 8.948, de 27 de abril de 2018 e face ao que consta do Processo **PMJ.0020215/2022**.

Tendo em vista a desistência do candidato JONAS FILIPE DE BRITO OLIVEIRA, classificado em 20º Lugar da Classificação Final – Geral.

**FAZ SABER** que, fica a candidata, abaixo relacionada, convocada a comparecer na Unidade de Gestão de Administração e Gestão de Pessoas, Seção de Atendimento, sita à Avenida da Liberdade, s/nº, 3º andar, Ala Norte, do Paço Municipal, das **09h às 17h, no prazo de 05 (cinco) dias, munida (original e cópia) do CPF, RG, Certidão de Casamento, Diploma e Histórico do Ensino Médio Completo**, a fim de tratar da documentação necessária ao ingresso no Serviço Público Municipal, na classe de **ASSISTENTE DE ADMINISTRAÇÃO – ÁREA DA SAÚDE**.

CLASS. GERAL	NOME
21º Lugar	MARIANA ROVERI

Para que não se alegue ignorância, faz baixar o presente Edital que será publicado na Imprensa Oficial online no site do Município de Jundiaí.

**ROSEMARY AP. GHIRALDI SIMIONATO**  
Gestora Adjunta de Gestão de Pessoas

Registrado na Unidade Gestão de Administração e Gestão de Pessoas, aos dezessete dias do mês de outubro do ano de dois mil e vinte e três.

### EDITAL N.º 528, DE 17 DE OUTUBRO DE 2023.

**ROSEMARY AP. GHIRALDI SIMIONATO**, Gestora Adjunta de Gestão de Pessoas, da Unidade de Gestão de Administração e Gestão de Pessoas, do Município de Jundiaí, Estado de São Paulo, no uso de suas atribuições legais, conforme disposto na Lei Municipal nº 5.641, de 06 de julho de 2001, Lei Municipal nº 8.763, de 03 de março de 2017, alterada pela Lei nº 8.948, de 27 de abril de 2018, e face ao que consta do Pro-



## GESTÃO DE PESSOAS

cesso nº 12.544-7/2021.

**FAZ SABER** que ficam as candidatas, abaixo relacionadas, convocadas a comparecer na Unidade de Gestão de Administração e Gestão de Pessoas, na Seção de Atendimento, sita na Avenida da Liberdade, s/nº, 3º andar, ala Norte, do Paço Municipal, das **09h às 17h, no prazo de 05 (cinco) dias, munidas (original e cópia) do CPF, RG, Certidão de Casamento, Diploma e Histórico do Superior Completo em Assistente Social, Registro no Conselho de Classe (CRESS) e experiência de 06 (seis) meses na área**, a fim de tratar do ingresso no Serviço Público Municipal, na classe de **ASSISTENTE SOCIAL**.

CLASS. NEGROS	NOME
10º Lugar	CAMILA BARROS SILVA

CLASS. GERAL	NOME
28º Lugar	DAIANE CRISTINA FABRI

Para que não se alegue ignorância, faz baixar o presente Edital que será publicado na Imprensa Oficial online no site do Município de Jundiaí.

**ROSEMARY AP. GHIRALDI SIMIONATO**  
Gestora Adjunta de Gestão de Pessoas

Registrado na Unidade Gestão de Administração e Gestão de Pessoas, aos dezessete dias do mês de outubro do ano de dois mil e vinte e três.

**EDITAL N.º 529, DE 17 DE OUTUBRO DE 2023.**

**ROSEMARY AP. GHIRALDI SIMIONATO**, Gestora Adjunta de Gestão de Pessoas, da Unidade de Gestão de Administração e Gestão de Pessoas, do Município de Jundiaí, Estado de São Paulo, no uso de suas atribuições legais, conforme disposto na Lei Municipal nº 5.641, de 06 de julho de 2001, Lei Municipal nº 8.763, de 03 de março de 2017, alterada pela Lei nº 8.948, de 27 de abril de 2018, e face ao que consta do Processo nº **12.918-3/2021**.

Tendo em vista o deferimento do processo PMJ.0033384/2023 de reposicionamento para o final da classificação da candidata ADRIELE DE PINHO SANTANA ALMEIDA, classificada em 73º Lugar na Classificação Final – Geral.

**FAZ SABER** que, fica a candidata, abaixo relacionada, convocada a comparecer na Unidade de Gestão de Administração e Gestão de Pessoas, Seção de Atendimento, sita à Avenida da Liberdade, s/nº, 3º andar, Ala Norte, do Paço Municipal, das **09h às 17h, no prazo de 05 (cinco) dias, munida (original e cópia) do CPF, RG, Certidão de Casamento, Diploma e Histórico do Ensino Fundamental completo e 06 (seis) meses de experiência profissional**, a fim de tratar da documentação necessária ao ingresso no Serviço Público Municipal, na classe de **COZINHEIRO**.

CLASS. GERAL	NOME
75º Lugar	CLAUDETE DE LIMA CAROLINA MOYANO

**FAZ SABER FINALMENTE**, que a candidata GLEICE MOREIRA DE ALMEIDA, classificada em 74º Lugar na Classificação Final – Geral, foi convocada em 07º Lugar na Classificação Final – Negros.

Para que não se alegue ignorância, faz baixar o presente Edital que será publicado na Imprensa Oficial online no site do Município de Jundiaí.

**ROSEMARY AP. GHIRALDI SIMIONATO**  
Gestora Adjunta de Gestão de Pessoas

Registrado na Unidade Gestão de Administração e Gestão de Pessoas, aos dezessete dias do mês de outubro do ano de dois mil e vinte e três.

**EDITAL N.º 530, DE 17 DE OUTUBRO DE 2023.**

**ROSEMARY AP. GHIRALDI SIMIONATO**, Gestora Adjunta de Gestão de Pessoas, da Unidade de Gestão de Administração e Gestão de Pessoas, do Município de Jundiaí, Estado de São Paulo, no uso de suas atribuições legais, conforme disposto na Lei Municipal nº 5.641, de 06 de julho de 2001, Lei Municipal nº 8.763, de 03 de março de 2017, alterada pela Lei nº 8.948, de 27 de abril de 2018 e face ao que consta do Pro-

cesso nº 02.292-7/2020.

Tendo em vista a desistência do candidato CAUAN CAETANO DE OLIVEIRA, classificado em 04º Lugar da Classificação Final – Geral.

**FAZ SABER** que, fica o candidato, abaixo relacionado, convocado a comparecer na Unidade de Gestão de Administração e Gestão de Pessoas, Seção de Atendimento, sita à Avenida da Liberdade, s/nº, 3º andar, Ala Norte, do Paço Municipal, das **09h às 17h, no prazo de 05 (cinco) dias, munido (original e cópia) do CPF, RG, Certidão de Casamento, Diploma e Histórico do Ensino Médio Completo, Comprovação de conclusão de curso específico na área de elétrica, reconhecido pelo Sistema Oficial de Ensino (Conforme item 10.8.1 da NR10), Comprovação de conclusão de curso de formação da Norma Regulamentadora 10 – Segurança em Instalações e Serviços em Eletricidade, com carga horária mínima de 40h e, caso o curso de formação tenha data superior a dois anos da data de posse no cargo, deverá apresentar comprovação de curso de reciclagem dentro da validade**, a fim de tratar da documentação necessária ao ingresso no Serviço Público Municipal, na classe de **ELETRICISTA**.

CLASS. GERAL	NOME
05º Lugar	WELLINGTON CLEYTON RUSAFÁ DE SOUZA

Para que não se alegue ignorância, faz baixar o presente Edital que será publicado na Imprensa Oficial online no site do Município de Jundiaí.

**ROSEMARY AP. GHIRALDI SIMIONATO**  
Gestora Adjunta de Gestão de Pessoas

Registrado na Unidade Gestão de Administração e Gestão de Pessoas, aos dezessete dias do mês de outubro do ano de dois mil e vinte e três.

**EDITAL N.º 531, DE 17 DE OUTUBRO DE 2023.**

**ROSEMARY AP. GHIRALDI SIMIONATO**, Gestora Adjunta de Gestão de Pessoas, da Unidade de Gestão de Administração e Gestão de Pessoas, do Município de Jundiaí, Estado de São Paulo, no uso de suas atribuições legais, conforme disposto na Lei Municipal nº 5.641, de 06 de julho de 2001, Lei Municipal nº 8.763, de 03 de março de 2017, alterada pela Lei nº 8.948, de 27 de abril de 2018 e face ao que consta do Processo **PMJ.0007140/2023**.

Tendo em vista a desistência das candidatas MARTHA HELLENA DA SILVA PEREIRA, CAROLINA CROFFI BRUNELLI e POLLYANNA PATRICIA REZENDE RIBEIRO, classificadas em 05º, 23º e 26º Lugar na Classificação Final – Geral e o deferimento dos processos PMJ.0034856/2023 e PMJ.0033895/2023 de reposicionamento para o final da classificação dos candidatos TATIANA LILIAN ALVES DE OLIVEIRA e PEDRO HENRIQUE MARTINS MINEIRO, classificados em 22º e 25º Lugar na Classificação Final – Geral.

**FAZ SABER** que, ficam os candidatos, abaixo relacionados, convocados a comparecer na Unidade de Gestão de Administração e Gestão de Pessoas, Seção de Atendimento, sita à Avenida da Liberdade, s/nº, 3º andar, Ala Norte, do Paço Municipal, das **09h às 17h, no prazo de 05 (cinco) dias, munidos (original e cópia) do CPF, RG, Certidão de Casamento, Diploma e Histórico do Ensino Superior Completo em Medicina, Registro no Conselho de Classe (CRM)**, a fim de tratar da documentação necessária ao ingresso no Serviço Público Municipal, na classe de **MÉDICO CLÍNICO GERAL**.

CLASS. GERAL	NOME
27º Lugar	DANRRY GERMANO BRIDI
28º Lugar	FREDDY BRUNO ALVARADO QUIROZ
29º Lugar	JESSICA MAYARA MESQUITA IVANOV
30º Lugar	MARIANA VAZ DE CAMPOS BOTELHO BORTOLETO
31º Lugar	DANILO BASTOS DE BARROS
32º Lugar	MONALINE CRISTINA RAMOS BASTOS DE BARROS

Para que não se alegue ignorância, faz baixar o presente Edital que será publicado na Imprensa Oficial online no site do Município de Jundiaí.

**ROSEMARY AP. GHIRALDI SIMIONATO**

Assinado Digitalmente







## GESTÃO DE PESSOAS

Gestora Adjunta de Gestão de Pessoas

Publicado na Imprensa Oficial do Município e registrado na Unidade Gestão de Administração e Gestão de Pessoas, aos dezessete dias do mês de outubro do ano de dois mil e vinte e três.

### EDITAL N.º 532, DE 17 DE OUTUBRO DE 2023.

**ROSEMARY AP. GHIRALDI SIMIONATO**, Gestora Adjunta de Gestão de Pessoas, da Unidade de Gestão de Administração e Gestão de Pessoas, do Município de Jundiaí, Estado de São Paulo, no uso de suas atribuições legais, conforme disposto na Lei Municipal nº 5.641, de 06 de julho de 2001, Lei Municipal nº 8.763, de 03 de março de 2017, alterada pela Lei nº 8.948, de 27 de abril de 2018, e face ao que consta do Processo nº **01.826-9/2022**.

Tendo em vista a desistência do candidato ANDRE LUIS FORTINE, classificado em 05º Lugar da Classificação Final – Geral.

**FAZ SABER** que, fica a candidata, abaixo relacionada, convocada a comparecer na Unidade de Gestão de Administração e Gestão de Pessoas, Seção de Atendimento, sita à Avenida da Liberdade, s/nº, 3º andar, Ala Norte, do Paço Municipal, das **09h às 17h, no prazo de 05 (cinco) dias, munida (original e cópia) do CPF, RG, Certidão de Casamento, Ensino Médio completo (Diploma e Histórico)**, a fim de tratar da documentação necessária ao ingresso no Serviço Público Municipal, na classe de **ORIENTADOR SOCIAL**.

CLASS. GERAL	NOME
06º Lugar	MARIANE ZANFOLLIM CUNHA

Para que não se alegue ignorância, faz baixar o presente Edital que será publicado na Imprensa Oficial online no site do Município de Jundiaí.

**ROSEMARY AP. GHIRALDI SIMIONATO**  
Gestora Adjunta de Gestão de Pessoas

Registrado na Unidade Gestão de Administração e Gestão de Pessoas, aos dezessete dias do mês de outubro do ano de dois mil e vinte e três.

### EDITAL N.º 533, DE 17 DE OUTUBRO DE 2023.

**ROSEMARY AP. GHIRALDI SIMIONATO**, Gestora Adjunta de Gestão de Pessoas, da Unidade de Gestão de Administração e Gestão de Pessoas, do Município de Jundiaí, Estado de São Paulo, no uso de suas atribuições legais, conforme disposto na Lei Municipal nº 5.641, de 06 de julho de 2001, Lei Municipal nº 8.763, de 03 de março de 2017, alterada pela Lei nº 8.948, de 27 de abril de 2018, e face ao que consta do Processo nº **01.833-5/2022**.

Tendo em vista a desistência da candidata ANA BEATRIZ FERNANDES LOPES, classificada em 09º Lugar da Classificação Final – Geral.

**FAZ SABER** que, fica o candidato, abaixo relacionado, convocado a comparecer na Unidade de Gestão de Administração e Gestão de Pessoas, Seção de Atendimento, sita na Avenida da Liberdade, s/nº, 3º andar, Ala Norte, do Paço Municipal, das **09h às 17h, no prazo de 05 (cinco) dias, munido (original e cópia) do CPF, RG, Certidão de Casamento, Superior completo em Psicologia (Diploma e Histórico) e Registro no Órgão de Classe (CRP)**, a fim de tratar do ingresso no Serviço Público Municipal, na classe de **PSICÓLOGO**.

CLASS. GERAL	NOME
10º Lugar	DANIEL SHINZATO DE QUEIROZ

Para que não se alegue ignorância, faz baixar o presente Edital que será publicado na Imprensa Oficial online no site do Município de Jundiaí.

**ROSEMARY AP. GHIRALDI SIMIONATO**  
Gestora Adjunta de Gestão de Pessoas

Registrado na Unidade Gestão de Administração e Gestão de Pessoas, aos dezessete dias do mês de outubro do ano de dois mil e vinte e três.

### DDS/DIVISÃO DE RECRUTAMENTO E SELEÇÃO

Para que não se alegue ignorância, faz baixar o presente Edital que será publicado na Imprensa Oficial online no site do Município de Jundiaí.

**ROSEMARY AP. GHIRALDI SIMIONATO**  
Gestora Adjunta de Gestão de Pessoas

Registrado na Unidade de Gestão de Administração e Gestão de Pessoas, aos dezessete dias do mês de outubro do ano de dois mil e vinte e três.

### DDS/DIVISÃO DE RECRUTAMENTO E SELEÇÃO

#### EDITAL N.º 535, DE 17 DE OUTUBRO DE 2023

**ROSEMARY AP. GHIRALDI SIMIONATO**, Gestora Adjunta de Gestão de Pessoas, da Unidade de Gestão de Administração e Gestão de Pessoas por meio da Unidade de Gestão de Administração e Gestão de Pessoas, do Município de Jundiaí, Estado de São Paulo, no uso de suas atribuições legais, conforme disposto na Lei Municipal nº 5.641 de 06 de julho de 2001, Lei Municipal nº 8.763 de 03 de março de 2017, alterada pela Lei nº 8.948 de 27 de abril de 2018 e face ao que consta no Processo nº PMJ.0016890/2023.

**FAZ SABER** as notas dos candidatos habilitados na prova objetiva do Concurso Público para o cargo de **GUARDA MUNICIPAL**:

Inscrição	Nome	LP	CJ	CE	Acertos	Nota
46453261	ABNER ALVES DE OLIVEIRA	3	8	22	33	66
48693197	ABNER RODRIGUES DA SILVA	7	7	12	26	52
46255907	ABRAAO PEREIRA DE CARVALHO	7	5	16	28	56
48918857	ACACIO NOBREGA DA SILVA	4	8	14	26	52
48223611	ADALTO DE JESUS PRADO	9	8	19	36	72
49651544	ADAM CHRISTIAN BENEDITO	9	8	19	36	72
48469378	ADAO DE OLIVEIRA	8	5	14	27	54
50712063	ADAO MAGALHAES NERES	7	9	21	37	74
49584170	ADELICIO FERNANDES DE SOUZA	3	4	19	26	52
48601004	ADELINO RAIMUNDO DA SILVA	7	8	15	30	60
46055894	ADEMAR JUSTINO DE MATOS	4	9	13	26	52
48227854	ADEMILSON GOMES MARTINS	4	6	17	27	54
46881239	ADEMIR JOSE DOS SANTOS	5	9	20	34	68
47621460	ADEMIR MACHADO DE PONTES	5	8	23	36	72
49732170	ADEMIR MIGUEL DA SILVA	8	6	20	34	68
46993495	ADEMIR NALIN JUNIOR	4	9	15	28	56
50419498	ADELILSO HONORIO DA SILVA	4	8	14	26	52
48004200	ADELILTON DA SILVA BONFIM	4	9	12	25	50
47359897	ADELILTON RIBEIRO DE SOUZA	3	6	16	25	50
50247298	ADERITO CRISTINO VILELA	7	5	14	26	52
47395206	ADIEL DA SILVA JUNIOR	8	8	19	35	70
46316183	ADILSON DOS SANTOS JUNIOR	7	9	12	28	56
51094126	ADILSON LUCIO DA SILVA	6	5	15	26	52
45902097	ADILSON PEDRO DA SILVA PALOPOLI	5	4	17	26	52
49639714	ADILSON RODRIGUES POSSO	6	6	13	25	50
50677705	ADILSON TEODORO DE OLIVEIRA	7	7	16	30	60
49315846	ADJAILTON ABEL DA SILVA	3	5	17	25	50
47321431	ADLAS MIGUEL PINTO DE CAMARGO	5	9	12	26	52
51644584	ADMILSON FERREIRA DA SILVA	6	5	21	32	64
47370637	ADNAN CAMARGO NEGRO	7	8	16	31	62
49222031	ADNALDO COSTA FONTES	6	8	19	33	66
50854968	ADRIANA GOMES VENANCIO	1	10	15	26	52
48374563	ADRIANA MARTINS DE OLIVEIRA LIMA	6	6	13	25	50
47612789	ADRIANA VERAS ARAUJO TELES	7	8	18	33	66
49123882	ADRIANO ANTONIO DE SOUZA	9	7	20	36	72
48266663	ADRIANO ARAUJO DOS PRAZERES	6	6	21	33	66
48157333	ADRIANO BRAGA PINHEIRO	8	9	13	30	60
46129707	ADRIANO CRUZ DE OLIVEIRA	8	5	14	27	54
45912742	ADRIANO DA SILVA	7	9	18	34	68
51458799	ADRIANO DA SILVA LIMA	5	7	20	32	64



## GESTÃO DE PESSOAS

51641674	ADRIANO DE JESUS TORRES	8	7	15	30	60
46403647	ADRIANO FERNANDES VILLAR	6	7	20	33	66
46228691	ADRIANO JOSE DA SILVA	1	10	18	29	58
47483016	ADRIANO JOSE FERREIRA MUNIZ	9	9	23	41	82
47318066	ADRIANO MAGALHAES UCHOA	8	9	23	40	80
45886385	ADRIANO MARCOS SANTOS PACHECO	7	10	20	37	74
50017721	ADRIANO NUNES DE OLIVEIRA	2	8	15	25	50
46813616	ADRIANO RIBEIRO GUSTINELLI	8	5	15	28	56
51479559	ADRIANO RODRIGUES DA SILVA	8	8	19	35	70
48642037	ADRIANO SANTO SILVA	5	4	16	25	50
51429721	ADRIANO SILVA TORRES	8	3	15	26	52
46801685	ADRIANO SOARES DA SILVA	9	9	21	39	78
46002154	ADRIANO TORRES DE OLIVEIRA	9	3	14	26	52
50388592	ADRIANO VIEIRA SILVA	2	6	17	25	50
49179020	ADRIEL HENRIQUE RODRIGUES SEPULVEDA	6	5	16	27	54
48803260	ADRIELE CRISTINA DE JESUS AGUIAR	5	7	15	27	54
49681001	ADRIELE DOS SANTOS SOUZA	8	6	22	36	72
49614037	ADRIELLY CRISTINA PEREIRA LOBO	9	9	19	37	74
46333029	ADRIELLY NASCIMENTO SILVA	4	9	18	31	62
48343382	ADSON FERREIRA DE SOUSA JUNIOR	6	5	17	28	56
45964416	AECIO MALATESTA	10	7	14	31	62
49759078	AGNES LARISSA CESPEDES	6	7	14	27	54
49207091	AGNILSON DO NASCIMENTO GOMES	7	7	18	32	64
47535032	AGUIBARA GERMANO DE ANTONIO E SILVA	8	5	20	33	66
46340777	AILLAN AMORIM DIAS	7	5	21	33	66
46112219	AILSON ANTONIO SANTANA JUNIOR	7	4	16	27	54
46143874	AILTON CLEMENTE ARRUDA	6	8	20	34	68
47972866	AILTON GONCALVES	5	8	12	25	50
45888124	AILTON PEREIRA DA SILVA FILHO	8	7	20	35	70
49034928	AIRA EMIKO MURRAI	7	3	19	29	58
50559540	AIRTON BARBOSA JUNIOR	8	6	14	28	56
45987211	ALAN DE JESUS SANTOS SOUZA	4	8	17	29	58
47571845	ALAN DE OLIVEIRA	9	8	21	38	76
50144332	ALAN DEL ROSSO	7	9	11	27	54
49476394	ALAN DOS SANTOS OLIVEIRA	8	6	13	27	54
49219774	ALAN FALASCA SOARES BUENO	8	6	14	28	56
47303840	ALAN FERNANDES SIQUEIRA	5	8	18	31	62
47712813	ALAN GIOVANNI COSTA	5	7	15	27	54
48560421	ALAN HENRIQUE DE OLIVEIRA	8	7	23	38	76
48373028	ALAN JUNIO SENA CAMARGOS	8	8	25	41	82
48385000	ALAN MARCEL DE OLIVEIRA VASQUES	5	6	15	26	52
47761555	ALAN MENDES SILVEIRA	6	5	17	28	56
46245375	ALAN PASCERI DA SILVA	8	8	14	30	60
47690151	ALAN PEREIRA DOS SANTOS	6	7	18	31	62
51646285	ALAN RICARDO DA SILVA	8	6	14	28	56
49877313	ALAN ROBERTO ANDRADE PIRES	8	4	13	25	50
50895370	ALAN TADEU GERMINI	7	8	14	29	58
48270610	ALAN VITOR CARDOSO	6	6	16	28	56
51543494	ALDO DE OLIVEIRA SILVA	7	6	17	30	60
49383450	ALDO MARINHO DE MOURA	4	8	19	31	62
47070544	ALEANDER BENEVIDES MARTINS	6	9	19	34	68
49566210	ALECIO MEIRA SANTOS	5	10	13	28	56
48446637	ALECKSON PEREIRA DE SOUSA	6	9	19	34	68
48613290	ALESSANDRO GONCALVES SANTOS JUNIOR	5	8	17	30	60
45941750	ALEF VIANA CALIXTA DE SA	5	5	16	26	52
45961123	ALEIXO DOS SANTOS AZEVEDO FILHO	7	6	14	27	54
45912505	ALESSANDRA DE CASSIA DOS SANTOS DA SILVA	8	5	13	26	52
48123560	ALESSANDRO CLEMENTE DA SILVA	6	6	13	25	50
45887039	ALESSANDRO COUTINHO DE MACEDO FILHO	9	7	18	34	68
47099682	ALESSANDRO DA SILVA BORBA	6	7	13	26	52
51461765	ALESSANDRO DA SILVEIRA AZEVEDO	7	8	21	36	72
49594591	ALESSANDRO DE BARROS	5	8	15	28	56
46305084	ALESSANDRO DE JESUS SANTOS	4	10	17	31	62

49347551	ALESSANDRO DE OLIVEIRA PROENCA	10	6	12	28	56
49691058	ALESSANDRO PEREIRA DA SILVA	5	5	16	26	52
49616781	ALEX ALEXANDRE NUNES MAMEDE	6	9	13	28	56
50855255	ALEX ALVES DE ALMEIDA	2	6	17	25	50
51623102	ALEX CARDOSO MORENO	8	4	16	28	56
49797298	ALEX DAVID ROSSETTI	6	4	15	25	50
48581348	ALEX FARIA FONSECA	6	8	16	30	60
51575760	ALEX FERNANDO SANTOS BAENA PINHA	8	5	19	32	64
48247898	ALEX FREDO GALVAO	7	6	18	31	62
47498773	ALEX HILARIO DO NASCIMENTO	7	6	14	27	54
48804983	ALEX MARQUES GONCALVES	4	6	17	27	54
46358242	ALEX MAURICIO LEME DO PRADO	8	9	18	35	70
47215658	ALEX MOREIRA BARTOLOMEU	6	4	18	28	56
50773917	ALEX OLIVEIRA DA SILVA	8	2	16	26	52
50524291	ALEX PAULO DIAS PEREIRA	4	9	18	31	62
48544973	ALEX PEREIRA BARBOSA	6	3	17	26	52
48649104	ALEX ROMERO	7	5	15	27	54
49211676	ALEX SANDRO DA SILVA SANTOS	8	7	20	35	70
51651297	ALEX SANDRO DE OLIVEIRA BIM	4	6	21	31	62
46942416	ALEX SANDRO DE SOUZA	4	9	12	25	50
50998374	ALEX SANDRO DE SOUZA	6	6	14	26	52
49089943	ALEX SANDRO MACEDO TOMAZ	9	5	16	30	60
46750410	ALEX SANDRO MONTEIRO DE CARVALHO SILVA	6	6	17	29	58
49722042	ALEX SANDRO RODRIGO ALVES SATO	5	4	19	28	56
46068090	ALEX SANDRO SANTANA CORREA	6	7	22	35	70
47288108	ALEXANDER GUSTAVO FELICIANO	4	9	14	27	54
46020640	ALEXANDER RAMOS ALVES DA SILVA	7	8	20	35	70
45954127	ALEXANDER RODRIGUES VIEIRA NEVES	8	6	19	33	66
51630796	ALEXANDRE ALVES DE LIMA	8	5	18	31	62
46685529	ALEXANDRE ALVES PORTO	4	7	17	28	56
51631245	ALEXANDRE APARECIDO SILVA FREITAS	8	5	18	31	62
49361783	ALEXANDRE BICUDO DE ALMEIDA	7	7	13	27	54
46341960	ALEXANDRE BORGES DE JESUS OLIVEIRA	7	7	14	28	56
49642456	ALEXANDRE CRISPIN WERNECK	7	6	16	29	58
50047957	ALEXANDRE DINI	5	7	13	25	50
47575670	ALEXANDRE DOS SANTOS SILVA	4	7	19	30	60
50257480	ALEXANDRE OLIVEIRA DOS SANTOS	1	6	18	25	50
48153052	ALEXANDRE REGINALDO DE BRITO	2	10	18	30	60
45948321	ALEXANDRE RERISTON SILVA SANTOS	8	6	20	34	68
48027375	ALEXANDRE RICARDO ZAMBOLI CANDIDO	8	9	15	32	64
51248336	ALEXANDRE TESSILLA	8	5	13	26	52
46542337	ALEXANDRE XAVIER LOPES	4	7	20	31	62
51455137	ALEXIA RAISSA VIVONE DE OLIVEIRA	7	7	13	27	54
50445901	ALEXSANDER BRUNO MARTELLOTTI DE OLIVEIRA	4	6	15	25	50
47189975	ALEXSANDER DA SILVA	7	6	15	28	56
49811916	ALEXSANDER VINICIUS PEDREIRA MAILLAR	7	7	12	26	52
50706721	ALEXSANDRO DA SILVA COUTINHO	8	4	17	29	58
47080973	ALEXSANDRO DOS SANTOS OLIVEIRA	8	9	26	43	86
51645610	ALEXSSANDRO MARIANO	3	6	19	28	56
45888582	ALICE BONACCORSI DE SENA	9	9	20	38	76
49519000	ALIFER DIAS MIRANDA	7	7	12	26	52
48135879	ALINE APARECIDA GIANTOMAZI	4	8	24	36	72
46298029	ALINE BATISTA PEREIRA	6	5	16	27	54
45898421	ALINE CARVALHO DO NASCIMENTO	6	6	16	28	56
46025529	ALINE CRISTINA DE OLIVEIRA	3	8	15	26	52
49148109	ALINE DE LAY RODRIGUES	7	5	24	36	72
46018301	ALINE DO NASCIMENTO CONTI	8	6	20	34	68
48635944	ALINE FERNANDES GIRON	9	9	22	40	80
48249939	ALINE FERREIRA DOS SANTOS	6	7	15	28	56
48019364	ALINE MOLERO SANTOS	6	10	14	30	60
50479547	ALINE PEREIRA RAMOS	7	6	18	31	62
46759298	ALISSON COSTA DE OLIVEIRA	8	8	24	40	80
48418862	ALISSON ALVES DE CASTRO FREITAS	9	3	14	26	52
48197360	ALISSON DE ANDRADE	8	9	9	26	52





## GESTÃO DE PESSOAS

51401398	ALISSON RODRIGO SIMOSO DA SILVA	6	4	17	27	54
49682091	ALISTON HENRIQUE ADAO	2	6	17	25	50
49862774	ALLAN ANDRADE CARVALHO	6	7	20	33	66
48121860	ALLAN CONCEICAO	8	7	16	31	62
50793810	ALLAN FLAVIO DOS SANTOS	8	9	19	36	72
46240837	ALLAN FONSECA DA SILVA	6	6	16	28	56
45888078	ALLAN HENRIQUE ALMEIDA REVERTIS DOS SANTOS	8	9	18	35	70
50055666	ALLAN HENRIQUE MORAES DE OLIVEIRA	8	8	19	35	70
45886016	ALLAN JOE CRISTIANO LOPES	5	6	17	28	56
45983828	ALLANA ALVARES SILVA	9	5	17	31	62
45890072	ALLEKSANDER BIANCO DE SOUZA	8	8	14	30	60
49800698	ALLISON PONTEL PEREIRA	7	6	16	29	58
46361391	ALLYSSON PEREIRA DA SILVA	5	10	20	35	70
45952949	ALMERS LENON SANTOS CALAZANS	5	6	16	27	54
49870220	ALMIR FERNANDO DE ALMEIDA BRITO	5	6	14	25	50
50684531	ALMIRO TEIXEIRA MACEDO JUNIOR	7	4	16	27	54
45962928	ALMY GABRIEL SALVADOR SANTOS	10	8	25	43	86
51618222	ALVARO CANO JUNIOR	5	5	17	27	54
50856030	ALVARO GOMES JUNIOR	6	6	21	33	66
48386602	ALVARO JOSE KALKASLIEF DE SOUZA	9	5	25	39	78
45959978	ALYSSON GUILHERME ROSSI FRANCELINO	5	6	15	26	52
46016376	ALYSSON DAVID VIEIRA DE LIMA	7	4	21	32	64
45887055	AMANDA CAROLINE CASTELLANI DE JESUS	6	7	17	30	60
47093668	AMANDA CRISTINA MENDES VIEIRA DA COSTA	8	5	15	28	56
46393137	AMANDA GIOVANNA HONORATO TEIXEIRA	8	7	14	29	58
51115700	AMANDA KALINE DE SOUZA	7	8	17	32	64
51183927	AMANDA TOZATTO DE LIMA SILVA	8	7	12	27	54
49722867	AMARILDO JESUS DE LIMA OLIVEIRA	7	8	16	31	62
47871768	AMARILDO SALES DE SANTANA	6	6	22	34	68
49921690	AMAURI RICARDO PEREIRA DA SILVA	8	9	16	33	66
45897158	AMAURY BARRETO SILVA	3	6	16	25	50
46097619	AMOS SILVEIRA RIBEIRO OLIVEIRA	9	6	18	33	66
46624350	ANA BEATRIZ BERBERT	6	6	13	25	50
45951705	ANA BEATRIZ DIAS OLIVEIRA	4	6	17	27	54
45919224	ANA CAROLINA COELHO LIMA LETIERI	8	4	16	28	56
47331232	ANA CAROLINE GONCALVES	7	9	14	30	60
49552775	ANA CELLY DA SILVA VIEIRA	8	7	17	32	64
51176211	ANA CLAUDIA MENDES DA SILVA	5	6	14	25	50
51621916	ANA CRISTINA MIRANDA DE FREITAS	7	8	17	32	64
46572287	ANA EDUARDA MUNHOZ PUPIN	6	10	16	32	64
46577882	ANA JULIA DE OLIVEIRA PEREIRA	7	4	19	30	60
48677957	ANA MARIA MARIANO RIBEIRO	5	6	15	26	52
47366486	ANA PAULA DA SILVA MOREIRA	9	6	17	32	64
47592087	ANA PAULA SILVA	5	6	16	27	54
48604500	ANA PAULA VENCESLAU PEREIRA	7	7	15	29	58
47196335	ANA VITORIA DE CARVALHO PEREIRA	7	6	12	25	50
47500093	ANAILDES SILVA OLIVEIRA	6	7	13	26	52
47234687	ANANDA RUBIA IRINEO DOS SANTOS	7	8	16	31	62
48205494	ANATALIA APARECIDA NUNES	5	10	18	33	66
47394706	ANAXIMANDRO RONDO NERES XAVIER	6	9	21	36	72
45921920	ANGELMO DA SILVA MARTINS	6	10	20	36	72
46459189	ANDERSOM DA CRUZ PINHEIRO	7	9	17	33	66
46404856	ANDERSON ANTONIO ARAUJO DOS SANTOS	4	8	18	30	60
47946474	ANDERSON CORREA MELO	6	6	18	30	60
46134263	ANDERSON CORREIA DOS SANTOS	7	5	13	25	50
49825968	ANDERSON DA SILVA SANTOS	3	7	15	25	50
47185783	ANDERSON DAMASCENO DE OLIVEIRA	5	7	17	29	58
45912858	ANDERSON DANTAS CARVALHO	6	8	16	30	60
45904669	ANDERSON DE CASSIO BENEDICTO	3	10	13	26	52
46016180	ANDERSON DE PAULA SILVA	5	7	13	25	50

48985023	ANDERSON DOS REIS COIMBRA	5	5	16	26	52
48289167	ANDERSON DOS SANTOS LUCHETTI	7	8	16	31	62
45899541	ANDERSON FELIPE MIRANDA	8	6	15	29	58
47016540	ANDERSON FERREIRA DA SILVA	3	8	19	30	60
47075864	ANDERSON FRANCO DE ARAUJO	7	9	19	35	70
50350137	ANDERSON GARCIA ALVES	6	8	17	31	62
46870687	ANDERSON GODOI RAMOS	8	9	24	41	82
49712926	ANDERSON HIDEKI WATANABE	5	6	20	31	62
47019875	ANDERSON JOAQUIM BERNARDO DA SILVA	6	7	16	29	58
46335072	ANDERSON JOSE DA SILVA	6	5	21	32	64
46348255	ANDERSON JUNIOR MONTEIRO	7	5	17	29	58
47395079	ANDERSON LUCAS NASCIMENTO DOS SANTOS FRAGA	6	7	12	25	50
46932445	ANDERSON LUIZ PEREIRA	6	7	18	31	62
50875590	ANDERSON MACIEL DIAS	8	9	25	42	84
46817972	ANDERSON MENEZES DOS SANTOS	5	9	15	29	58
46138340	ANDERSON MOTA MENDES	6	8	12	26	52
50870912	ANDERSON NAKANISHI BASTOS	7	7	19	33	66
49814966	ANDERSON OLIVEIRA SOUZA	7	6	18	31	62
50562886	ANDERSON RODRIGUES	7	8	18	33	66
49731408	ANDERSON ROZON	5	8	17	30	60
50772791	ANDERSON SOUZA DE OLIVEIRA	5	6	19	30	60
45911444	ANDERSON VIEIRA RIBEIRO DE BARROS	6	8	14	28	56
51298112	ANDERSON XAVIER TAVARES MOREIRA	9	7	19	35	70
47915412	ANDRE AKIO KAWAI	9	8	25	42	84
46347488	ANDRE ALBERTI GABAN	9	7	19	35	70
50273884	ANDRE ALBERTO PEREIRA DE OLIVEIRA	7	5	17	29	58
45939780	ANDRE ANDERSON CANUTO PEREIRA	4	7	19	30	60
47219793	ANDRE BATISTA MACHADO	3	6	16	25	50
47152290	ANDRE BISPO MELO	6	8	13	27	54
48247936	ANDRE CAMARGO BERGAMINI	6	6	16	28	56
47783591	ANDRE CHAVES DA SILVA	5	6	19	30	60
47295783	ANDRE CORDEIRO SILVA	4	6	15	25	50
47385928	ANDRE DARLAN VANDERLEI DA SILVA	6	7	14	27	54
49273647	ANDRE DE FARIAS SEVERINO DA SILVA	6	8	14	28	56
47220031	ANDRE FELIPE RABELO MUNHOZ	9	4	24	37	74
46143203	ANDRE FERNANDES DE ARAUJO	4	8	14	26	52
45895171	ANDRE GIEZIO MONTE SANTOS	7	8	13	28	56
47984848	ANDRE LUIS ARAUJO ALVARENGA	7	9	19	35	70
51570440	ANDRE LUIS DA SILVA AZEVEDO	7	7	21	35	70
49162802	ANDRE LUIS DANTAS	7	5	14	26	52
47223103	ANDRE LUIS DE SOUZA	5	10	21	36	72
47776927	ANDRE LUIS FERREIRA DA SILVA JUNIOR	6	5	16	27	54
46073574	ANDRE LUIS SOUZA FERREIRA	7	6	15	28	56
46524096	ANDRE LUIZ CAVALCANTI DE MACEDO	5	6	16	27	54
45954640	ANDRE LUIZ DE MACEDO CORCIONE	8	7	21	36	72
47387033	ANDRE LUIZ DE SOUZA DARRUDA	8	10	23	41	82
47497726	ANDRE LUIZ FONTES	9	8	15	32	64
48058815	ANDRE MENDES BARRADA	8	8	21	37	74
47098910	ANDRE PARIJIANI DE LUCCA	5	7	15	27	54
45983798	ANDRE SANTANA ALCANTARA	8	6	22	36	72
51634562	ANDRE SILVA DE ANDRADE MELO	7	9	15	31	62
46481745	ANDREI LIMA DA SILVA	3	7	17	27	54
49591916	ANDREIA APARECIDA LIMA	10	8	23	41	82
49148702	ANDREIA GALASSI	7	7	15	29	58
49641476	ANDRESSA CORREA HENRIQUE	7	7	14	28	56
47353716	ANDRESSA LEITE DA SILVA	9	5	20	34	68
46489460	ANDRESSA PIMENTEL DA CRUZ LEMOS	3	6	18	27	54
49648829	ANDRESSA SOUZA MOREIRA	9	6	22	37	74
51084155	ANDREVALDO VIEIRA GONCALVES	8	5	17	30	60
47793236	ANDREW CASAQUI DOS SANTOS	7	5	13	25	50
46827013	ANDREY VINICIUS MARIANO	8	8	12	28	56
48555550	ANDREZA NUNES LIMA	7	6	17	30	60
47268026	ANGELA CRISTINA SANTANA DOS SANTOS	8	4	17	29	58



## GESTÃO DE PESSOAS

46189882	ANGELO DOS SANTOS SILVA	7	8	12	27	54
45916454	ANGELO LAVRADOR MENEZES DOS SANTOS	3	6	17	26	52
47969059	ANGELO MORAES PEDROSA DA SILVA	9	4	21	34	68
46423060	ANNE CAROLINE CEBALHO AMADEU	6	6	18	30	60
45945837	ANNE KAROLINE LOPES TEODORO	8	9	18	35	70
45903352	ANSELMO FERREIRA RIBEIRO	6	8	21	35	70
47468912	ANTHONY LIMA DA SILVA	10	7	20	37	74
47684658	ANTONIO ALBERTO ALMEIDA ROCHA	6	4	18	28	56
51634082	ANTONIO ARMILTON DE ALMEIDA	8	7	21	36	72
48515191	ANTONIO CARLOS BENTO DOS SANTOS	5	7	13	25	50
50841866	ANTONIO CARLOS TAVARES	6	4	15	25	50
49178652	ANTONIO E DE CARVALHO NETO	5	6	14	25	50
46226907	ANTONIO FABIO MIRANDA CHAVES	5	5	15	25	50
47371005	ANTONIO FARIAS DA SILVA NETO	8	10	24	42	84
48165662	ANTONIO FERREIRA DOS SANTOS	3	7	15	25	50
45934371	ANTONIO GENILSON DE SOUZA SANTOS	7	8	20	35	70
48872970	ANTONIO HILDERLANDO LEITE MARTINS	5	6	15	26	52
48001147	ANTONIO MACEDO DE MELO	1	6	19	26	52
46782117	ANTONIO MARCIO DE FREITAS PEREIRA	4	5	17	26	52
50863460	ANTONIO MAURICIO DA SILVA OLIVEIRA	7	7	24	38	76
46032002	ANTONIO PAULO GONCALVES	4	5	19	28	56
51431106	ANTONIO RAIMUNDO PEREIRA RODRIGUES	6	5	21	32	64
51398060	ANTONIO SAVIANO NETO	7	5	15	27	54
48597333	ANTONIO SIDNEI DAINOSKI	8	5	12	25	50
48960888	ANTONIO SILVA DE OLIVEIRA	8	7	17	32	64
45933820	ANTONIO XAVIER DE ALENCAR	7	6	18	31	62
47421975	ANYELEN CAROLINE EVANGELISTA LEITE	9	5	19	33	66
50001027	APARECIDO DE LUCENA BRAGA	8	6	16	30	60
51640848	APARECIDO DONIZETI BICUDO	6	6	17	29	58
48303860	ARIADNE APARECIDA GONCALVES	6	7	13	26	52
50274295	ARIANE CRISTINA PESSOTO	5	9	20	34	68
50293176	ARIEL SOBRINHO GALORO	6	7	23	36	72
46357386	ARIELE NAIANA BERNARDELI SILVA	4	10	18	32	64
50779656	ARIELTON PEREIRA NEVES	3	8	14	25	50
47248378	ARISTOTELES CAMPOS RIBEIRO	7	3	15	25	50
49652249	ARLETE SOARES DOS SANTOS	5	10	17	32	64
46694048	ARMANDO RODOLFO BELO DE SOUZA	6	6	14	26	52
47594888	ARNALDO SOL DE LIMA MORAES	8	5	13	26	52
47060476	ARTHUR ABNER RIBEIRO	8	3	14	25	50
48549746	ARTHUR ANTONIO ESTEVES	8	4	14	26	52
46359559	ARTHUR CAPATO PORTO JUSTA	6	5	14	25	50
49660764	ARTHUR DANTAS HARTCOPP	7	6	12	25	50
49905465	ARTHUR GOMES BONON	7	8	10	25	50
49656783	ARTHUR PAIVA SIQUEIRA PEREIRA	8	7	18	33	66
47580003	ARTHUR PALINCA BERTELLI	7	9	27	43	86
49805312	ARTHUR SILAS DO PRADO ROSA	8	4	20	32	64
48222720	ARTHUR SINELLI PONTES	5	8	20	33	66
46020950	ARTUR HENRIQUE SABINO MINA	5	10	11	26	52
51338840	ARTUR SILVA DE ARAUJO	8	5	17	30	60
46146121	ATALLA SAID SAID	6	6	17	29	58
50484672	ATHENA ZANETTI NEVES	7	5	15	27	54
47358483	AUGUSTO FEITOSA DA SILVA	5	7	22	34	68
46254331	AUGUSTO HASSA LIMA BRAGA ALVES	4	7	19	30	60
48339806	AUGUSTO ALVES GASCHLER	8	3	14	25	50
45910979	AURELIO SILVA GUILHERME	6	10	15	31	62
48067121	BAGGIO YVES RODRIGUES DE SOUSA	4	7	16	27	54
48377929	BARBARA BRUN VIANA	6	5	16	27	54
50620932	BARBARA DIAS COSTA	6	4	17	27	54
46054898	BARBARA GABRIELA DE FARIA OLIVEIRA	6	6	15	27	54
46066314	BARBARA LAIA IZIDORO	6	7	13	26	52
49106856	BEATRIZ DE LIMA VIEIRA COSTA	7	7	14	28	56
46054847	BEATRIZ PEREIRA BARBOSA	9	5	13	27	54

46657002	BEATRIZ PRETTI	7	9	24	40	80
49477528	BEATRIZ TOFOLO DE SOUZA	9	4	15	28	56
50014145	BEREMIZ SAMIR DOS SANTOS CARMO	8	6	20	34	68
47645091	BIANCA CATARINA DE SOUZA	6	3	16	25	50
49913727	BIANCA GUIMARAES CAMPACCI	8	4	18	30	60
47994835	BIANCA LOPES ALVES	8	8	14	30	60
47865822	BIANCA NUNES DE SOUZA	7	6	15	28	56
46034307	BIANCA THAIS DA SILVA CARDOSO	5	8	19	32	64
46134727	BRENO BERNARDINO DOS SANTOS	5	8	17	30	60
48741906	BRUNA APARECIDA DE AZEVEDO MACHADO	7	4	16	27	54
48515639	BRUNA CAROLINA FREIRE FANCHINI SANTOS	7	5	14	26	52
46084746	BRUNA CRISTINA CARNEIRO	7	9	13	29	58
46863265	BRUNA DA SILVA NASCIMENTO	5	8	15	28	56
45953090	BRUNA DA SILVA RIBEIRO	5	7	15	27	54
47959517	BRUNA DE GUSMAO GAVIOLI	4	7	18	29	58
48374687	BRUNA DE SALES OLIVEIRA	9	7	18	34	68
49584286	BRUNA DIAS LEITE	9	5	19	33	66
46065849	BRUNA KAWANNY SILVA E OLIVEIRA	9	5	14	28	56
46389695	BRUNA SANTOS ALVES	4	7	16	27	54
50835246	BRUNO ANTONIO DE OLIVEIRA RODRIGUES LEITE	5	5	15	25	50
47971045	BRUNO ARAUJO DE AGUIAR	10	7	19	36	72
47313110	BRUNO AURELIANO DE SOUZA CHAGAS	3	3	19	25	50
49661728	BRUNO BAIA PERES	3	6	17	26	52
48555797	BRUNO BARICHELLO	7	6	15	28	56
48273350	BRUNO CARVALHO DE ARAUJO	6	4	20	30	60
49694693	BRUNO CRISPIM WERNECK	8	4	14	26	52
49171410	BRUNO DA SILVA MOZIEM	8	7	18	33	66
46142924	BRUNO DE JESUS	8	8	20	36	72
48170003	BRUNO DO NASCIMENTO BISPO	8	4	13	25	50
45910383	BRUNO DONIZETE VIEIRA DOS SANTOS	7	7	19	33	66
48454656	BRUNO DOS SANTOS NASCIMENTO	7	8	19	34	68
45901058	BRUNO EDUARDO DA ROCHA EMPKE	5	7	14	26	52
49405853	BRUNO EDUARDO DO AMARAL	4	3	18	25	50
48788325	BRUNO FERREIRA DE MELO LIMA	6	5	15	26	52
46943056	BRUNO GARBINI CORREA	8	5	15	28	56
46141413	BRUNO GOMES NAKAZAKI	3	8	19	30	60
48041980	BRUNO GOTARDO DOS SANTOS	7	8	14	29	58
47959088	BRUNO GUALBERTO DE BARROS SILVA	4	9	13	26	52
49584464	BRUNO GUILHERME MOTA DE FARIA	4	4	17	25	50
47958766	BRUNO HENRIQUE DE MORAES	6	7	12	25	50
45905339	BRUNO HENRIQUE SILVA PIZZI	7	10	23	40	80
47391057	BRUNO JOSE SANTOS DA SILVA	5	8	19	32	64
48644668	BRUNO KOSSEMBA	9	7	15	31	62
50525220	BRUNO LOPES CORDEIRO	1	7	19	27	54
46015493	BRUNO MARIANO SILVA	8	10	22	40	80
48465534	BRUNO MARQUES CARNEIRO	9	6	19	34	68
51640228	BRUNO MIRANDA DA SILVA	6	8	16	30	60
45977470	BRUNO QUEIROZ CARDOSO	5	10	19	34	68
48591440	BRUNO RAFAEL PEREIRA PASCHOA	4	9	14	27	54
47471867	BRUNO RIBEIRO DA SILVA	7	3	15	25	50
48637750	BRUNO RODRIGO CAETANO	9	4	15	28	56
45992983	BRUNO RODRIGUES DE SOUZA	5	6	17	28	56
46674667	BRUNO RODRIGUES FLAUZINO	7	3	15	25	50
49600338	BRUNO ROSA PEDROSO	8	6	19	33	66
46196358	BRUNO ROULLER DOURADO	10	9	24	43	86
49534483	BRUNO SANTANA DOS SANTOS	8	10	12	30	60
47419350	BRUNO SANTOS NASCIMENTO	9	5	13	27	54
49382322	BRUNO SILVA PORTO	9	4	14	27	54
48552682	BRUNO SOARES FERREIRA	8	8	19	35	70
48877760	BRUNO SOUZA OLIVEIRA	7	7	12	26	52
46463992	BRUNO TADDEU LAURINO	6	3	16	25	50
46098798	BRUNO TICHER FERREIRA LEITE	8	10	25	43	86
47366850	BRUNO VIEIRA AFONSO	3	9	22	34	68
46262938	BRUNO VINICIUS HERNANDES DA SILVA	6	7	14	27	54
46962700	BRYAN ALEXANDRE ALVES ROCHA SILVA	5	7	18	30	60
46035702	BRYAN JACKSON DA SILVA NASCIMENTO ARAUJO	7	5	21	33	66





## GESTÃO DE PESSOAS

46624597	CAIO AUGUSTO PERLINE	8	7	11	26	52
47209879	CAIO CESAR ANDRADE DOS SANTOS	9	9	24	42	84
50590375	CAIO CESAR FERREZIN FILHO	7	5	16	28	56
50154575	CAIO CESAR FERNANDO DE SOUZA	8	6	20	34	68
48000760	CAIO CESAR SANTOS BORIN GARCIA	6	6	16	28	56
51624885	CAIO CUNHA BERNARDES	6	5	16	27	54
45928819	CAIO DE CARVALHO BARBOSA	6	4	19	29	58
48429163	CAIO EDUARDO MARTINS DE ALMEIDA	4	7	14	25	50
51023520	CAIO FELIPPE GONCALVES DA SILVA	4	6	17	27	54
46134891	CAIO GABRIEL ALVES GARCIA	6	5	17	28	56
46591320	CAIO HENRIQUE GOULART RAMOS	7	4	17	28	56
49884913	CAIO NAGY DE SOUZA	4	7	14	25	50
49818694	CAIO REIS LIMA	7	8	13	28	56
49072480	CAIO SERGIO DOS SANTOS	5	7	18	30	60
48469491	CAIO SILVERIO DOMINGUES CAPORASSO	8	6	15	29	58
46342230	CAIO VINICIUS DELFINI	7	7	15	29	58
46047352	CAIQUE DE LIMA SILVA	10	5	19	34	68
51452863	CALEBE LEAL VIEIRA	10	7	20	37	74
46499547	CAMILA APARECIDA ANDREATTO	7	9	23	39	78
46010467	CAMILA CORREA	7	4	15	26	52
46773959	CAMILA COSTA DAS NEVES	6	6	13	25	50
46009779	CAMILA FERNANDES LAZZARIN	8	7	17	32	64
48197912	CAMILA PEREIRA XAVIER	9	6	16	31	62
46313923	CAMILA PERES GOMES	5	7	15	27	54
49661701	CAMILA ROCHA DA SILVA	7	4	20	31	62
49321480	CAMILA RODRIGUES ARAUJO MEDEIROS	8	3	16	27	54
49850636	CAMILA SANY MARIA VIEIRA	6	5	15	26	52
47486295	CAMILA TABUADA FERIGATO	7	6	13	26	52
50791281	CAMILA THAISE PEREIRA ANASTACIO	9	4	12	25	50
50678124	CAMILA VIEIRA DE ALMEIDA	7	9	16	32	64
50565168	CARLA FERNANDA DE SOUZA	4	7	14	25	50
51471760	CARLA PAMELLA CHIQUETTO	7	8	17	32	64
51488078	CARLA VANESSA MEDEIROS ALVES	7	6	15	28	56
50370936	CARLENO DUARTE SILVA	6	6	17	29	58
48207039	CARLOS ALBERTO DE JESUS JORDAO	5	9	14	28	56
46379673	CARLOS ALEXANDRE DA SILVA	3	5	17	25	50
50295896	CARLOS ALEXANDRE DA SILVA	3	6	16	25	50
49922300	CARLOS ALEXANDRE PINTO GONCALVES	7	7	17	31	62
49790277	CARLOS ALEXANDRE QUIRINO	5	5	16	26	52
49866150	CARLOS ANDRADE	9	7	19	35	70
47956275	CARLOS ANDRE ANDRADE DOS SANTOS	9	8	15	32	64
49351494	CARLOS AUGUSTO FERREIRA	7	8	11	26	52
49660721	CARLOS AURELIO ALVES DA SILVA	10	7	20	37	74
47452811	CARLOS DANIEL DOS SANTOS	4	6	15	25	50
49615211	CARLOS DOS SANTOS DE CARVALHO LIMA	10	4	15	29	58
47519290	CARLOS EDUARDO AMORIM DE OLIVEIRA NASCIMENTO	6	7	19	32	64
48224278	CARLOS EDUARDO DA SILVA	6	9	24	39	78
48514446	CARLOS EDUARDO DAHER LEITE	8	9	20	37	74
46050329	CARLOS EDUARDO POUZA	10	4	20	34	68
47737700	CARLOS EDUARDO RODRIGUES CORDEIRO	3	7	21	31	62
46040552	CARLOS EDUARDO SOARES PEREIRA	8	6	11	25	50
47393670	CARLOS EDUARDO ZAMPERLIM	5	6	14	25	50
49667955	CARLOS FERNANDO RODRIGUES DE FRAGA JUNIOR	9	7	22	38	76
47446234	CARLOS HENRIQUE CARDOSO GONCALVES	6	6	16	28	56
46679359	CARLOS HENRIQUE LACERDA CHAGAS	9	8	20	37	74
48061670	CARLOS HENRIQUE RODRIGUES DA SILVA JUNIOR	8	5	17	30	60
47724692	CARLOS HENRIQUE ROSA DAMASCENO	7	6	14	27	54
45886636	CARLOS HENRIQUE SOARES	6	6	13	25	50
49476190	CARLOS LEANDRE SILVA PEREIRA	6	9	24	39	78
50473123	CARLOS RAFAEL DO NASCIMENTO	5	5	18	28	56
46663827	CARLOS RAFAEL MAGATTI	7	7	11	25	50

45978131	CARLOS REINALDO DA SILVA	7	5	15	27	54
45991154	CARLOS RENATO MASSARELLI PATACHO	9	7	18	34	68
45978034	CARLOS VINICIUS COSTA DA SILVA	7	7	20	34	68
48560634	CARLOS WILLIAM NEZOTO DA SILVA	7	8	18	33	66
50337076	CARMEM LUCIA DOS SANTOS GUIMARAES	8	8	19	35	70
46147934	CAROLINA COSTA CORREA	6	5	16	27	54
45998574	CAROLINA SANTOS SOUZA	5	5	18	28	56
46399674	CAROLINE JAHNEL DA SILVA	6	8	22	36	72
48344630	CAROLINE MARCHI SILVA	6	9	15	30	60
48528986	CAROLINE NUNES TRINQUINATO	8	9	23	40	80
51351293	CAROLINE TOMAZELA DE CAMARGO JANEZ	7	6	17	30	60
51411350	CASSIA MAYRA DA SILVA	5	8	21	34	68
46908307	CASSIANO JESUS DE OLIVEIRA	7	5	18	30	60
51563975	CASSIO ALMEIDA DE SOUZA	3	7	15	25	50
45916438	CASSIO HELIO OLIVEIRA SILVERIO	6	6	13	25	50
46920366	CASSIO MARCOS RONDON	2	5	18	25	50
51250098	CASSIO MAURICIO GONCALVES JUNIOR	6	3	18	27	54
49317849	CASSIO PEREIRA REIS	9	7	23	39	78
49066005	CASSIO ROBERTO DA SILVA	4	7	21	32	64
46489762	CELIO GOMES NEVES	5	6	15	26	52
48626821	CELSON CARBONE JUNIOR	6	4	19	29	58
49012444	CESAMAR DE ANDRADE OLIVEIRA FARIA	5	6	18	29	58
47589035	CESAR AUGUSTO BERALDO	7	3	16	26	52
46393030	CESAR BRAYNER GOMES DA SILVA	8	8	12	28	56
50772376	CESAR CRISPIM DE OLIVEIRA	7	10	18	35	70
45888671	CESAR DA SILVA CUNHA	6	8	14	28	56
47463090	CESAR TARTARI	6	8	11	25	50
50399837	CEUMAR PEDRO DE AGUIAR PARDINI	5	7	18	30	60
46250395	CEZAR DE SOUZA	3	6	17	26	52
45957010	CHARLES BRAGA MEIRA	6	5	18	29	58
48090620	CHARLES ENRIQUE LOIOLA RENALT	5	7	19	31	62
45986088	CHARLES WILLIAMS DOS SANTOS BRAZ	8	7	10	25	50
48382280	CHRISTIAN BEZERRA GENOVEZE	9	8	25	42	84
45940851	CHRISTIAN LUIZ PATRICIO DE OLIVEIRA	3	8	21	32	64
47961473	CHRISTIAN PAGAMISSE	7	5	13	25	50
46629130	CHRISTIAN ROBERTO LOPES RAMOS	4	9	18	31	62
47236493	CHRISTOPHER PICHARKI IVO	9	6	21	36	72
45951853	CHRISTYAN SBRISSE RIBEIRO	5	4	16	25	50
45998930	CIBELE ALVES DA SILVA	10	6	18	34	68
49379810	CICERO CARLOS BEZERRA FILHO	3	7	15	25	50
47933321	CICERO MELO DOS SANTOS	5	7	23	35	70
47013494	CICERO WANDERSON DE SOUSA NASCIMENTO	4	7	22	33	66
47907495	CID LIMA DE CARVALHO JUNIOR	8	8	10	26	52
47506490	CIJANE FERREIRA DA SILVA	6	7	13	26	52
45936609	CINTIA LORENA MEIRA DIAS	5	7	21	33	66
48220310	CIRINEU DOMINGOS AVELINO JUNIOR	7	2	18	27	54
46412689	CLAIR MARCHELLI DE AZEVEDO	8	8	25	41	82
47204133	CLAUDEMIR TADEU PEDROSO	5	9	20	34	68
49592645	CLAUDIA APARECIDA DE ALMEIDA PINA	8	5	16	29	58
48155721	CLAUDIMIR DELFINO MARTINS JUNIOR	7	2	16	25	50
49559575	CLAUDINEY AFONSO ROSA	7	3	16	26	52
49327445	CLAUDINEY DOS SANTOS	7	8	16	31	62
50421450	CLAUDIO CAMPOS LVES	6	9	25	40	80
50900625	CLAUDIO FERREIRA ALVES BRAGA	6	7	17	30	60
48679445	CLAUDIO RICARDO DA SILVA	5	6	18	29	58
48314730	CLAUDIO RODRIGO FOGATO	8	8	22	38	76
48260126	CLAUDISTONY CARNEIRO DOS SANTOS	7	6	14	27	54
48868795	CLAUTILA MANOELA DE MENDONCA GOMES	10	4	15	29	58
46598740	CLAYTON ROBERTO PERUSSI	4	7	16	27	54
48271365	CLEBER CELESTINO DI IORIO	7	8	13	28	56
51587696	CLEBER DA SILVA SANTOS	3	8	14	25	50
47187492	CLEBER ELIEZER BARBOSA DO AMARAL	7	8	22	37	74
48604119	CLEBER LEITE KAISER	6	7	14	27	54
46138250	CLEBER MARTINS MOREIRA ALVES	8	2	15	25	50
49889451	CLECIA SOUZA DE BRITO	4	7	18	29	58
47822180	CLECIO AFONSO DA SILVA	5	10	21	36	72



**GESTÃO DE PESSOAS**

47330198	CLEDIR DA SILVA SANTOS	6	8	18	32	64
46544992	CLEILTON ALVES DE SOUSA	3	9	15	27	54
49629018	CLEISSON ALMEIDA COSTA	5	5	20	30	60
49125206	CLEISSON MARQUES JANUARIO	6	9	16	31	62
45921806	CLEITON CASSIMIRO CRUZ	7	6	19	32	64
46610626	CLEITON FERREIRA DA SILVA	7	7	17	31	62
46306714	CLEITON FLORES SILVEIRA	5	6	20	31	62
47298316	CLEITON GALHARDO DA SILVA	7	6	13	26	52
46082344	CLEITON LUCAS LAURINDO MATOS	6	7	20	33	66
51644509	CLESIO JOSE PONTES JUNIOR	4	9	13	26	52
49098659	CLEYTON DE JESUS SILVA	5	8	12	25	50
45943915	CLOVES SANTOS PEREIRA JUNIOR	8	8	23	39	78
50277022	CLYDE PALMEIRA FABRICIO	5	8	21	34	68
45984492	COSME LIMA SOUZA	1	5	21	27	54
46152199	CRISLAINE GOMES DIAS	6	8	13	27	54
48601659	CRISTIAN DOLGLAS GUIMARAES DA COSTA	7	7	15	29	58
46564497	CRISTIAN LEONARDO BIAGI	5	8	15	28	56
47992328	CRISTIANE DE OLIVEIRA MELO	8	8	20	36	72
49633279	CRISTIANO BATISTA CUNHA	7	8	16	31	62
48589543	CRISTIANO DE OLIVEIRA SANTIAGO	6	5	19	30	60
46022856	CRISTIANO PEREIRA DA SILVA	3	8	25	36	72
47488816	DAHLIM MARREIRA SILVA CAVALCANTE	6	8	23	37	74
45926972	DAIANA ALESSANDRA FAGUNDES	7	8	15	30	60
51533197	DAIANA BARROS DA SILVA	6	5	15	26	52
47990007	DAIANE FELIX SOBRINHO	7	5	17	29	58
45920206	DAIANE FIGUEIREDO	5	8	18	31	62
45996989	DAILA EMIDIO DOS SANTOS	7	6	12	25	50
49683390	DALESSANDRO HIDIMARIO DE ASSIS	9	7	22	38	76
46950222	DALILA DABRUZZO FOGAR	6	8	17	31	62
46270515	DANIEL ALEXSANDER DE ALMEIDA ESNAL	8	8	16	32	64
48331570	DANIEL ALVES DE SOUSA	6	8	20	34	68
46974202	DANIEL AUGUSTO DA ASCENCAO BAPTISTUCCI	7	4	17	28	56
48037230	DANIEL BRAGA BORGES	9	10	26	45	90
47277815	DANIEL BUENO DA SILVA	7	9	13	29	58
47296119	DANIEL CAMILO	7	7	17	31	62
48987395	DANIEL CANUTO DE ARAUJO JUNIOR	7	6	12	25	50
46778977	DANIEL CARNEIRO PINTO	7	8	22	37	74
48690937	DANIEL CESAR MONTEIRO DA SILVA	9	7	20	36	72
50001787	DANIEL CIUFFO GOMES	10	9	22	41	82
47430044	DANIEL DE CARVALHO SILVA	6	9	18	33	66
47636416	DANIEL DE OLIVEIRA BERNARDI	6	8	14	28	56
45928126	DANIEL DE OLIVEIRA BEZERRA	6	6	20	32	64
47810904	DANIEL DE OLIVEIRA SILVA	10	4	17	31	62
48905879	DANIEL DE PAIVA MELO	8	5	15	28	56
47947810	DANIEL DOMINGUES ABREU	5	8	18	31	62
51004348	DANIEL FELIPE DA SILVA	6	5	16	27	54
51422190	DANIEL FELIPE SILVA CRUZ	8	1	16	25	50
45985251	DANIEL FERNANDES MASENO	3	7	16	26	52
50946536	DANIEL FERNANDO DENIZE	5	6	15	26	52
51470900	DANIEL GARCIA SANTOS	5	3	19	27	54
47463643	DANIEL GARCIA SUDRE	7	8	15	30	60
46368710	DANIEL GUSTAVO PIOLA MARTINS	5	5	16	26	52
48897167	DANIEL JOSE DA SILVA LOURENCO	6	6	13	25	50
47689943	DANIEL LUCAS LEMES DE SOUZA GAVAZZI	9	8	17	34	68
47644010	DANIEL MANEO MUNHOZ	5	7	16	28	56
46780769	DANIEL OLIVEIRA DA SILVA	8	7	19	34	68
49468243	DANIEL PAULO DA SILVA SANTOS	6	8	13	27	54
47980435	DANIEL RHYAN VECE DE FREITAS	8	4	14	26	52
49658000	DANIEL RIBEIRO	8	9	10	27	54
47243112	DANIEL ROCHA DA SILVA	7	9	24	40	80
51556251	DANIEL SANTOS CHAVES	6	6	14	26	52
45890587	DANIEL SIMOES FRANCO	8	4	14	26	52
48589306	DANIEL VITOR DA SILVA SOARES RIBEIRO	8	8	21	37	74
48588628	DANIELA DE JESUS SANTOS MENEZES	7	7	13	27	54
46090010	DANIELA FERNANDES DE SOUSA MEANTE	9	8	14	31	62
45977330	DANIELE DOS REIS SANTOS DE SALES	6	9	21	36	72
46704175	DANIELE MENDES FERREIRA	8	3	18	29	58
46458387	DANIELLA FRANCINY DALBO	8	10	25	43	86
46233733	DANIELLA SALES RODRIGUES SILVA	7	5	13	25	50
47281839	DANILLO GUILHERME JESUS	5	3	17	25	50

47399279	DANILO ALVES DA ROCHA DE OLIVEIRA	6	6	16	28	56
46340645	DANILO ALVES FORTUNATO	4	9	12	25	50
47368799	DANILO BRAMBILLA PEREIRA	3	8	19	30	60
45910871	DANILO BRAZ PEREIRA	4	9	18	31	62
51650517	DANILO CHAVES DE ALMEIDA	6	4	17	27	54
46008195	DANILO DE MORAES ALVES	5	7	18	30	60
45904804	DANILO DOS SANTOS ARRUDA	5	7	16	28	56
46191623	DANILO DOS SANTOS COSTA	6	7	16	29	58
50124277	DANILO ELIAS ISSA	8	5	15	28	56
46089942	DANILO FELIPE BARBOSA DE ARAUJO	6	7	20	33	66
46068694	DANILO FERREIRA DE LIMA	9	6	25	40	80
45985430	DANILO GIARETTA	6	10	20	36	72
49656635	DANILO HALBERCONE	4	9	12	25	50
47975717	DANILO HENRIQUE DA SILVA FRANCO	6	8	11	25	50
46772677	DANILO HENRIQUE DE SOUZA CHAVES	9	8	23	40	80
50920049	DANILO JORGE PONCE LEONES	8	6	21	35	70
45981850	DANILO JOSE DA SILVA	3	7	18	28	56
48334618	DANILO LOPES DA MOTA	7	7	14	28	56
47874996	DANILO LUCIO DA SILVA	8	7	15	30	60
46423052	DANILO MACEDO	6	7	13	26	52
47817780	DANILO MIRANDA VASCONCELOS	7	8	16	31	62
45927545	DANILO MOTA MOREIRA	4	8	16	28	56
51566710	DANILO PEREIRA DE SOUZA	6	8	14	28	56
48580406	DANILO PRUDENCIO	8	7	18	33	66
47267917	DANILO RAMOS LOBO DA SILVA	8	5	13	26	52
46975586	DANUBIA LAZARINI DE BARROS	8	5	12	25	50
47123656	DARCIO SILVA RINCO	7	4	14	25	50
49698613	DARIO APARECIDO MARQUEZ	9	9	21	39	78
47456035	DARIO GOMES PINHO	5	7	13	25	50
46272160	DARLAN BARBOSA FERREIRA	7	8	12	27	54
45886334	DARLI DE ANDRADE CORDEIRO	7	8	17	32	64
46427864	DASCILON MARQUES DA SILVA	7	7	17	31	62
49819763	DAUAN ALVARENGA PEDRO	6	6	18	30	60
45954020	DAVI APARECIDO BRITO VILELA	8	5	12	25	50
46576177	DAVI AUGUSTO PEREIRA DA SILVA	7	7	12	26	52
48142247	DAVI DAYVSON MELO DA SILVA	7	7	21	35	70
46466185	DAVI PACAGNELA	6	5	15	26	52
46849629	DAVI RAMOS	4	7	14	25	50
51445077	DAVI SOARES SALOMON	6	9	19	34	68
46311629	DAVID APARECIDO DA CUNHA	6	10	19	35	70
51640554	DAVID ARAUJO DE MOURA	10	3	16	29	58
46148914	DAVID BRENO GALINDO DA SILVA	5	9	16	30	60
48288322	DAVID BUENO DE ALMEIDA	6	7	15	28	56
47342420	DAVID DO AMARAL ALFREDO	6	5	16	27	54
48273287	DAVID HENRIQUE DA SILVA	8	3	14	25	50
47663294	DAVID JOAQUIM DA SILVA	5	8	16	29	58
46181962	DAVID JOVINO DE LIMA JUNIOR	10	3	14	27	54
47389010	DAVID LUAN LOPES RAMOS	5	4	18	27	54
49752146	DAVID PAULINO DA SILVA	8	5	17	30	60
49627660	DAVID RODRIGUES MENEZES	10	4	18	32	64
46961771	DAVID SANTOS ALMEIDA	7	7	15	29	58
48473286	DAVID SILVA DAMASCENA	10	8	16	34	68
50493043	DAVID SILVA FAGUNDES	4	6	19	29	58
46799575	DAVIDSON VINICIUS DO NASCIMENTO	6	8	14	28	56
48127787	DAVILSON MOREIRA ALVES	7	3	20	30	60
47478993	DAVON PEREIRA XAVIER	6	6	19	31	62
48638528	DAYANA CARINA BONICENHA	7	6	12	25	50
48074284	DAYANE FERNANDA DA SILVA	8	3	17	28	56
51622165	DAYSE CASTELLI FERNANDES	7	5	16	28	56
47321768	DEBORA BRUNA FERREIRA NUNES	8	6	14	28	56
47840730	DEBORA FERNANDA DE SOUZA	6	6	14	26	52
50191217	DEBORA LIRA RODRIGUES	2	6	20	28	56
46810293	DEBORA MICHELE OLIVEIRA LOPES	5	7	20	32	64
45885621	DECIO SANTANA COSTA	5	8	16	29	58
50807242	DEIMISON BRUNO BATISTA BARBOSA	4	8	13	25	50
48435562	DEISIANE GRACIELE CARNEIRO OLIVEIRA	6	6	17	29	58
47323868	DEISIANE MILEIDE MARTINS DE ARRUDA	5	8	15	28	56
49954792	DEIVID SILVEIRA ROCHA	7	7	20	34	68





## GESTÃO DE PESSOAS

46188037	DEIVIDE VINICIUS NUNES DOS SANTOS	7	7	21	35	70	45929882	DIONE GELTON DA SILVA	8	7	26	41	82
47957751	DEIVIDSON APARECIDO DE ALMEIDA	7	7	16	30	60	50588265	DJAIR BARBOSA DA SILVA	8	7	14	29	58
50371029	DEMOSTHENES ARAUJO BRANDAO	7	6	23	36	72	47318694	DJALMA ALMEIDA ARAUJO JUNIOR	7	8	14	29	58
45916640	DENER DOS SANTOS MENDES	5	6	17	28	56	46206272	DJALMA GONCALVES DA SILVA	4	9	20	33	66
47548827	DENILSON CESAR BARRERA	4	6	18	28	56	49664956	DONIZETE DE BRITO	9	9	21	39	78
50982923	DENIS CANDIDO DA SILVA	6	7	24	37	74	51481472	DONIZETI APARECIDO DOS SANTOS JUNIOR	8	5	19	32	64
48623032	DENIS NASCIMENTO PE-CORELLI	9	5	11	25	50	46075747	DORIVAL DONIZETTI ASSONI	5	5	20	30	60
47863790	DENIS VITAL LEITE	6	5	18	29	58	45938652	DOUGLAS ALBERTO DA SILVA	6	5	19	30	60
51340607	DENNYS MARTINS DE SOUSA	8	8	23	39	78	47213752	DOUGLAS ALEXANDRE RODRIGUES SILVA	6	5	14	25	50
46151737	DENYS SILVA SIQUEIRA	4	5	16	25	50	51091020	DOUGLAS ALVES FERREIRA DA SILVA	6	8	20	34	68
45890528	DERICK GREGOLETI SILVA	9	10	13	32	64	48560731	DOUGLAS ANDRE DE SOUZA	8	5	18	31	62
48408123	DESIREE MIRIAM AMADEU NOVAK	8	8	15	31	62	48926736	DOUGLAS BAPTISTA DA SILVA	5	6	17	28	56
46623434	DHARLAN FERREIRA DOS SANTOS	6	7	14	27	54	50118790	DOUGLAS BRANDIS	7	4	16	27	54
46371311	DHIEGO HENRIQUE QUATRI-NI SALOMAO	8	6	20	34	68	49569937	DOUGLAS CAMARGO FIGUEIREDO	8	7	18	33	66
50499378	DHYEGO HERMKENS PRE-VIATO	3	8	20	31	62	47246200	DOUGLAS CONCEICAO DE LIMA	9	3	15	27	54
49817418	DIANE EUGENIO DE AZEVEDO MESQUITA	3	8	16	27	54	46044418	DOUGLAS DA SILVA CARDOZO	6	6	13	25	50
46751602	DIEGO ALVES BATISTA	7	8	22	37	74	50592157	DOUGLAS DE SOUZA ALVES	6	8	11	25	50
46143220	DIEGO ALVES DE MELO	5	7	16	28	56	47068981	DOUGLAS DE SOUZA BARBOSA	5	8	22	35	70
49116460	DIEGO ANDRADE MOREIRA	4	6	17	27	54	46067817	DOUGLAS ELIAS DOS SANTOS	8	9	23	40	80
47976632	DIEGO ANTONIO BRAMBILA	6	8	11	25	50	46034030	DOUGLAS EVANGELISTA	7	8	20	35	70
45911150	DIEGO APARECIDO DE JESUS	7	8	13	28	56	49533720	DOUGLAS FELIPE BALDUINO SANTOS	9	8	11	28	56
49351834	DIEGO APARECIDO DOMINGOS LUNA	7	8	18	33	66	46275363	DOUGLAS GOMES SANTOS	4	6	15	25	50
46534385	DIEGO APARECIDO FERREIRA GOES	7	8	14	29	58	51134004	DOUGLAS GONCALVES GALHARDO MAGALHAES	7	7	11	25	50
45893985	DIEGO BATISTA DA SILVA	5	9	26	40	80	46769650	DOUGLAS HENRIQUE LEITE CASIMIRO	5	7	16	28	56
47284927	DIEGO BISPO MARQUES	9	7	17	33	66	46117296	DOUGLAS LOPES POMPEU	7	3	17	27	54
48861588	DIEGO CARVALHO OLIVEIRA	7	6	17	30	60	49912232	DOUGLAS MEDEIROS SIMAS JUNIOR	8	5	12	25	50
49266217	DIEGO CESAR RODRIGUES	5	8	14	27	54	51653150	DOUGLAS NICOLAU DE MORAIS	7	7	13	27	54
46026134	DIEGO CIRQUEIRA DOS SANTOS	3	8	16	27	54	49566849	DOUGLAS OLIVEIRA DOS ANJOS	8	6	16	30	60
46421084	DIEGO DE SOUZA ALVES	5	6	16	27	54	45914567	DOUGLAS RAFAEL FRANCA SILVA	6	7	12	25	50
50196324	DIEGO DIAS MESQUITA	6	7	14	27	54	47141700	DOUGLAS ROBERTO NEVES MASCULINO SANTOS	9	8	23	40	80
48384364	DIEGO DOCHA DOS SANTOS	8	5	14	27	54	49311662	DOUGLAS RODRIGUES ROCHA	8	9	18	35	70
51655748	DIEGO DOS SANTOS RODRIGUES	5	5	20	30	60	49343203	DOUGLAS SILVA LIMA	8	9	16	33	66
45992860	DIEGO DUARTE ASEVEDO QUIRINO	5	6	25	36	72	47371390	DOUGLAS VALÉRIO DA SILVA	8	7	17	32	64
51637804	DIEGO FAGUNDES UZELOTO	8	7	14	29	58	47148268	DOUGLAS VITORINO DA SILVA	7	7	13	27	54
49803093	DIEGO FERREIRA DE SOUZA	9	9	17	35	70	49032216	DRIELY OCCOM	7	8	16	31	62
46064575	DIEGO FERREIRA MATTOSO	2	5	19	26	52	51110067	DULCINEI FRANCISCO DOS SANTOS	9	9	18	36	72
50137786	DIEGO FRANCISCO DA SILVA SANTOS	8	8	22	38	76	49724215	EBERSON ANTONIO DE OLIVEIRA	7	4	17	28	56
47023104	DIEGO GABRIEL FANTINI	8	9	17	34	68	47416475	EBERSON APARECIDO DE MELO	6	6	15	27	54
49281020	DIEGO GUSTAVO BUENO	5	9	11	25	50	50429922	ED CARLOS JULIAO DO NASCIMENTO	10	4	17	31	62
51499177	DIEGO HENRIQUE DA SILVA	5	7	18	30	60	51630044	ED CARLOS SILVA CARNEIRO	6	4	15	25	50
51612259	DIEGO HENRIQUE DINIZ DE FREITAS	7	9	19	35	70	51172119	EDER BATISTA DA MATTA JUNIOR	6	5	18	29	58
48923664	DIEGO HENRIQUE DOS SANTOS	7	5	17	29	58	45941980	EDER BRIAN ZANDONI GARCIA	7	6	17	30	60
46088962	DIEGO LEMOS TORRES	8	8	22	38	76	46469826	EDER SANTOS MACEDO	8	5	20	33	66
46019855	DIEGO LIMA DA SILVA	7	9	18	34	68	47149485	EDERSON ODIRLEI TOFANIN	3	6	16	25	50
49456601	DIEGO LUCAS SOARES DE JESUS	7	7	15	29	58	47247967	EDERSON ZAMANA	7	9	19	35	70
48699691	DIEGO LUIZ DA SILVA PE-CORELLA	8	2	18	28	56	46519521	EDIELEN MALTA DA SILVA	8	7	12	27	54
51441535	DIEGO MARTINS DE ANDRADE	7	6	22	35	70	51418851	EDIMAR SILVERIO DA COSTA	4	8	19	31	62
47257458	DIEGO MAX DA SILVA OLIVEIRA	5	6	14	25	50	50503740	EDINELSON MARTINS DOS SANTOS	7	7	13	27	54
49547330	DIEGO NASCIMENTO SANTOS	10	3	19	32	64	48411418	EDIPO ARIEL SOARES	2	7	18	27	54
46325719	DIEGO PEDROSO DE OLIVEIRA	9	6	19	34	68	50501194	EDIRLEI DE SOUSA BRAGA	7	7	15	29	58
47473703	DIEGO SANTOS CORDEIRO	5	8	15	28	56	49825160	EDISON DENIS MARTINS	5	7	14	26	52
46742921	DIEGO SILVA VIEIRA	4	6	16	26	52	46973788	EDIVALDO DA CUNHA COSTA	6	6	19	31	62
51505959	DIEGO SOUZA RAMOS	10	8	26	44	88	51492113	EDIVALDO MARTINS VI-DEIRA	3	10	13	26	52
51502534	DIEGO VALADARES TEIXEIRA	5	10	15	30	60	51626470	EDMAR BATISTA DOS SANTOS	6	6	14	26	52
49879049	DIEGLE BATISTA DE ALMEIDA	6	10	24	40	80	51535807	EDMAR FERREIRA DE FARIA	5	6	16	27	54
50593072	DIMAS RAMOS CRIVELANTE	10	5	18	33	66	47721863	EDMAR LUIZ DE SOUZA SILVA	7	9	21	37	74
47484845	DINAYRAN APARECIDA DOS SANTOS	6	6	14	26	52	47204613	EDMILSON DA SILVA SOARES	5	7	18	30	60
48379743	DINORAN VIANA E SILVA	6	4	15	25	50	46274189	EDNALDO FREITAS DA SILVA	6	9	17	32	64
46864385	DIOGENES PEREIRA DOS SANTOS	6	4	16	26	52	47479388	EDNALDO QUIRINO DA SILVA	6	10	15	31	62
45936838	DIOGHO LUIS DA SILVA GONCALVES	7	9	18	34	68	47078545	EDNEI DIAS PEREIRA	3	7	15	25	50
45993181	DIOGO DANILO LOPES DA SILVA	6	6	15	27	54	49375440	EDNILSON JOSE DE SOUZA	7	8	16	31	62
51632110	DIOGO EUGENIO SANTOS MENDES	6	8	13	27	54	51656418	EDNILSON MOREIRA DA SILVA	4	5	21	30	60
47268379	DIOGO LOPES ARGULINO	6	7	19	32	64	49866460	EDSON APARECIDO DOS SANTOS	8	6	18	32	64
48640824	DIOGO VIEIRA NUNES	7	7	16	30	60							
47381833	DIOGO VINICIUS MONTEIRO DE CARVALHO DA SILVA	5	6	14	25	50							
48666777	DIOMILTON SAMPAIO LOPES	4	4	19	27	54							
47065940	DIONATAS SILVA	8	6	20	34	68							



### GESTÃO DE PESSOAS

51649942	EDSON AUGUSTO	7	2	17	26	52
46235205	EDSON BENNY MOURA DE OLIVEIRA MAIA	9	7	15	31	62
45900469	EDSON CARLOS DE SOUZA	7	6	18	31	62
46352368	EDSON DA SILVA MARTINS JUNIOR	6	9	24	39	78
46171797	EDSON DE SANTANA	6	6	16	28	56
48442321	EDSON GONCALVES DO PRADO	7	5	15	27	54
51100495	EDSON JOSE DE FRANCA	5	7	15	27	54
49757784	EDSON RONALDO ALMEIDA DOS SANTOS	7	5	17	29	58
47736151	EDSON TEODOSIO DA SILVA	6	7	18	31	62
50282115	EDUARDO ALVES DE SOUZA	5	6	15	26	52
49606166	EDUARDO ANTONIO GOMES MARTINS	4	6	21	31	62
51571200	EDUARDO BARDELLI CARVALHO	8	4	16	28	56
48514322	EDUARDO CELLENZA LOURENCO	7	6	14	27	54
47587520	EDUARDO DANIEL BASSO	8	6	13	27	54
46454128	EDUARDO DE ASSIS MARGUES	8	6	17	31	62
47598794	EDUARDO DE QUEIROZ CAETANO	5	6	17	28	56
45949662	EDUARDO DOS SANTOS ABREU	6	8	14	28	56
46188800	EDUARDO FIRMINO DA SILVA	5	5	17	27	54
45887020	EDUARDO GABRIEL DUARTE DE OLIVEIRA	6	6	13	25	50
51241595	EDUARDO GARCIA DOS SANTOS	7	3	15	25	50
45913757	EDUARDO HENRIQUE BARBAN DE MEDEIROS	4	8	18	30	60
49592157	EDUARDO HENRIQUE ZAGO DE OLIVEIRA	8	7	15	30	60
47386479	EDUARDO LUIS GONCALVES	4	5	17	26	52
51487691	EDUARDO MENDES PORTELLA	8	5	15	28	56
49849379	EDUARDO NUNES DA SILVA FILHO	6	6	16	28	56
49831372	EDUARDO PEDRO DE OLIVEIRA	4	7	15	26	52
46175202	EDUARDO REIS DA SILVA	6	5	16	27	54
51647346	EDUARDO ROBERTO OLHER BOA	6	9	19	34	68
47874112	EDUARDO TADEU SILVA DE CARVALHO	6	8	12	26	52
49195514	EDUARDO THALES TRINDADE FERREIRA	6	4	16	26	52
50462130	EDVALDO DOS SANTOS	6	7	16	29	58
48610232	EDVALDO RIBEIRO DE MORAIS	5	7	16	28	56
48748129	EDVALDO SEBASTIAO DE SOUZA	6	6	16	28	56
50451154	EINSTEIN ANTONIO DA SILVA	8	7	14	29	58
49586386	ELADIO NASCIMENTO DOS SANTOS JUNIOR	5	8	14	27	54
50826751	ELAINE ALVARENGA PEREIRA	6	7	18	31	62
47447117	ELAINE CRISTINA GEMINIANO	6	9	20	35	70
50999680	ELAINE CRISTINA SANTOS QUEIROZ	7	10	16	33	66
49440284	ELAINE CRISTINE RAMOS XAVIER	6	6	15	27	54
47516577	ELAYNE ANDRADE	8	8	14	30	60
47572965	ELCIO MANOEL SILVA	6	5	14	25	50
45913250	ELI ALVICO DO NASCIMENTO	8	5	14	27	54
50203223	ELI ANDERSON DERLI CORREA	5	4	20	29	58
50666860	ELI JONAS RIBEIRO	5	3	17	25	50
51659832	ELIABE DOS SANTOS SILVA	7	5	13	25	50
45906947	ELIANA SILVA DOMINGUES	7	8	23	38	76
50730959	ELIAQUIM RIBEIRO ALVES	8	9	19	36	72
50868918	ELIAS ABIEL DA SILVA PEREIRA	6	5	14	25	50
49277944	ELIAS COSME DOS SANTOS	5	6	14	25	50
46385380	ELIEL DE MOURA FERREIRA	7	5	13	25	50
49527070	ELIEL MIRANDA	9	5	22	36	72
47333073	ELIELSON VINICIUS FERREIRA	7	7	13	27	54
49989448	ELIELTON BEZERRA PUPO	6	6	18	30	60
49540734	ELIENE SILVA ALVES	4	6	18	28	56
45927227	ELIEZER PASCOAL	6	4	17	27	54
46033041	ELIEZER RODRIGUES	9	9	19	37	74
47614064	ELIOENAI ARAUJO DOS SANTOS	6	5	15	26	52
46160809	ELISABETE DOS SANTOS CARQUEIJA	7	6	16	29	58
49004000	ELISANGELA MARI DA SILVA SOUSA	8	7	14	29	58
48109118	ELISEO OLHIER	3	9	14	26	52
46377913	ELISEU FROTA MEDEIROS	8	6	13	27	54
50939424	ELISON CALIXTO CONCEIÇÃO	7	7	16	30	60
46345914	ELIVELTON ABREU SANTANA	6	10	16	32	64
45968055	ELIZEU ALVES GALACHA	7	7	12	26	52
48001295	ELIZEU MIRANDA	5	8	20	33	66

47376317	ELTON CARLOS PEREIRA SOARES SILVA	5	3	17	25	50
47338563	ELTON FELIPE DE PAIVA	8	8	13	29	58
48217336	ELTON JOHN FERNANDES DANTAS	4	5	17	26	52
50601903	ELTON JONH TAVARES DE MELO	6	9	10	25	50
50512013	ELTON ROBERTO DA COSTA MOREIRA	3	7	15	25	50
48371262	ELVES BARBOSA DA COSTA	7	6	15	28	56
46045449	ELVIRO JOSIMAR DE SOUZA BARBOSA	7	8	19	34	68
50811800	ELVIS FRANCISCO DO SANTOS	4	5	18	27	54
50930591	ELVIS HENRIQUE DE PAIVA	7	8	21	36	72
48489654	ELVIS MARTINS DOS SANTOS	7	6	17	30	60
49639994	ELVYS PRESLEY PEREIRA FURLAN	6	7	16	29	58
51593610	ELYEDEZIO SILVA DE BRITO	9	3	14	26	52
47750960	EMANUEL DE AMORIM SILVERIO	4	8	20	32	64
48607240	EMERSON ANTONIO DA SILVA	6	8	16	30	60
51505797	EMERSON APARECIDO NACHBAR	8	9	14	31	62
49556177	EMERSON BATISTA HOLANDA	6	6	17	29	58
49387758	EMERSON CARVALHO SANTOS	5	6	15	26	52
49816993	EMERSON DOS SANTOS CARDAMONE	5	5	18	28	56
47096411	EMERSON FERNANDES RIBEIRO	6	5	17	28	56
46181334	EMERSON FIRMINO DA SILVA	4	7	17	28	56
48276685	EMERSON GONCALVES DE MACEDO	5	6	15	26	52
46035982	EMERSON JOSE DA SILVA	6	7	15	28	56
50994573	EMERSON LUIS BUENO DE AGUIAR	6	8	12	26	52
47276479	EMERSON LUIZ SILVA DOS SANTOS FILHO	6	5	14	25	50
46030832	EMILLY VITORIA DE CARVALHO SANTOS	8	6	15	29	58
51527723	ENOCH DE OLIVEIRA NASCIMENTO	4	9	22	35	70
47806362	ENRICO MACIEL PALMA	4	3	18	25	50
47419741	ENRICO SILVA MARRI	9	7	12	28	56
49654306	ERALDO FRANCISCO LIMA DE OLIVEIRA	5	7	16	28	56
50216120	ERIC DA SILVA DUARTE	5	6	14	25	50
45993246	ERIC SIQUEIRA LUCIANO	8	8	14	30	60
51479109	ERICA CRISTINA DE OLIVEIRA	7	6	16	29	58
47524758	ERICK CESAR ANTONIASSI	6	7	16	29	58
49150782	ERICK CEZAR DA SILVA DE MATTOS	8	6	11	25	50
46043357	ERICK CRISTIAN DA SILVA	6	6	18	30	60
49684043	ERICK FRANCISCO COSTA	7	7	11	25	50
49658670	ERICK HENRIQUE SANTOS	8	6	13	27	54
48981150	ERICK JONAS ROSSETO	9	7	16	32	64
46364420	ERICK PEREIRA DOS SANTOS	8	8	18	34	68
48058009	ERICON GARCEZ DE OLIVEIRA COSTA	4	6	15	25	50
46008853	ERICSSON THEODORO DA SILVA	4	7	19	30	60
47466456	ERIK BARROS NASCIMENTO	7	2	17	26	52
46028617	ERIK JOVANI GOMES	9	6	16	31	62
47818441	ERIK OLIVEIRA DA SILVA	4	6	19	29	58
49206052	ERIK RENAN BRAZ	7	6	15	28	56
45994650	ERIK SIMOES DE OLIVEIRA	9	7	13	29	58
45892350	ERIKA BORGES FEITOSA	6	6	17	29	58
48571385	ERIKA FERREIRA HASHIBA MAIELO	8	4	13	25	50
49228021	ERIKSON DE OLIVEIRA CAVALCANTE	5	8	18	31	62
48515272	ERIONMAR DOMINGOS PEREIRA FRANCA	3	8	15	26	52
48387363	ERIS ALMEIDA SILVA	8	5	14	27	54
45901228	ERMESON DOS SANTOS LISBOA	9	7	19	35	70
50012797	ESDRAS RIBEIRO DOS SANTOS	10	7	18	35	70
49291769	ESTEFANI GONCALVES GALVAO	7	5	15	27	54
46130942	ESTELLA CHAUSSE DE DEUS	5	6	14	25	50
50984829	EUCLIDES CORDEIRO DE SOUSA	4	10	16	30	60
49132938	EUDE EFFRAIM SOUZA PEREIRA DE JESUS	6	9	23	38	76
46303375	EUDIMAR SANTOS DA SILVA	6	9	15	30	60
47198370	EUMILSON AGUIAR SANTOS FILHO	7	8	28	43	86
49564528	EVAIR APARECIDO DE OLIVEIRA MESTRE	8	6	11	25	50
49917170	EVALDO MIGUEL DOS SANTOS	5	6	24	35	70
50246887	EVANDO FRANCISCO DE OLIVEIRA	6	6	20	32	64





## GESTÃO DE PESSOAS

48615544	EVANIelly DE ABREU SOMBRA	8	5	16	29	58
50459465	EVANILDO SANTANA DOS SANTOS	6	3	18	27	54
46622586	EVELYN BARBOSA DA SILVA	7	8	18	33	66
49228838	EVERALDO DE JESUS	6	5	18	29	58
48146064	EVERTON APARECIDO JANUNZJI	8	6	16	30	60
47133449	EVERTON APARECIDO SOUSA	4	7	14	25	50
47566809	EVERTON DA SILVA CAETANO	6	9	21	36	72
46043020	EVERTON DIAS MACIEL	8	8	20	36	72
47447648	EVERTON HENRIQUE DA SILVA	6	7	18	31	62
46063935	EVERTON HENRIQUE MELO DOS SANTOS	7	7	13	27	54
47040947	EVERTON LUIS PELLEGRINI	6	7	18	31	62
50512390	EVERTON LUIZ TAMIOSSI	4	7	16	27	54
50334158	EVERTON RENATO TEIXEIRA	8	8	19	35	70
50796216	EVERTON SOARES SOUZA	6	6	18	30	60
47877162	EVERTON VIEIRA DE SOUZA	4	8	14	26	52
45886199	EWERTON GUSTAVO DE ALMEIDA SILVA	6	7	13	26	52
49773968	EZEQUIEL TOMAZ DA SILVA	7	9	18	34	68
48459898	EZIQUEL PEREIRA DE SOUZA	8	5	17	30	60
47249439	FABIANA ERICA PINTO	3	9	16	28	56
47779624	FABIANA MADALENA LOPES DO PRADO	5	7	13	25	50
47334037	FABIANA RAGAZZO LUIZ	1	8	18	27	54
51594358	FABIANO ALVES DOS SANTOS	6	9	14	29	58
50013351	FABIANO ANTONIELLI	7	7	15	29	58
49664883	FABIANO BATISTA CALDEIRA	7	4	17	28	56
46706852	FABIANO FABRIS DA CRUZ	4	7	14	25	50
51520060	FABIANO MORAES	5	10	10	25	50
46301038	FABIANO NAIM RUELA	8	8	16	32	64
48614084	FABIANO RAZE	5	10	21	36	72
47080280	FABIANO RICARDO DELGADO	5	9	16	30	60
48254649	FABIANO SANTANA	7	5	14	26	52
47288116	FABIO ALESSANDRO DE FARIA JUNIOR	9	7	16	32	64
45964750	FABIO BATISTA CALDEIRA	8	8	17	33	66
50927930	FABIO CAVALCANTI CHAVES	6	5	18	29	58
49323571	FABIO COSTA CALDAS	6	10	24	40	80
49773976	FABIO DANTAS GOMES	5	5	19	29	58
49455761	FABIO DUQUE DOS SANTOS	8	7	10	25	50
47780797	FABIO FADEL BENEVIDES	6	8	16	30	60
51595117	FABIO GONCALVES DE ALMEIDA	8	3	15	26	52
45989036	FABIO HENRIQUE BORGES MENDES DA SILVA	2	6	17	25	50
49044893	FABIO HENRIQUE DOS SANTOS	5	8	20	33	66
51474905	FABIO HENRIQUE GUTIERRES	6	8	12	26	52
47626640	FABIO JUNIOR DA SILVA SOARES	5	6	18	29	58
48601306	FABIO LOPES DE MAGALHAES	5	8	17	30	60
49605798	FABIO MARQUES	8	6	21	35	70
47144033	FABIO MARTIM DE ALMEIDA SILVA	4	6	15	25	50
50460749	FABIO MOREIRA	8	8	16	32	64
49586025	FABIO ORDINE DE CASTRO	8	8	14	30	60
47395133	FABIO RAMALHO SCHEFER SANTOS MENK	6	4	16	26	52
49368265	FABIO ROCHA DE ANDRADE	6	9	11	26	52
50407260	FABIO ROGERIO GABRIEL	7	6	13	26	52
49647997	FABIO SOUZA SANTOS	6	6	14	26	52
46791949	FABIO VALENTIM DA SILVA	2	7	16	25	50
48595390	FABIO ZANELATO CORDEIRO	7	9	18	34	68
45972931	FABRICIO CAETANO MARTINS	4	3	20	27	54
48392847	FABRICIO MARINHO ANTONIO	7	3	22	32	64
49588338	FABRICIO PINHEIRO GUEDES	6	8	19	33	66
49422391	FABRICIO SIQUEIRA	4	6	16	26	52
48465267	FABRICIO TEODORO FERREIRA	7	9	20	36	72
46139559	FABRICIO VINICIUS MORAES	5	7	22	34	68
49577956	FAGNER CORREA	6	9	22	37	74
46627065	FAGNER GOMES MOREIRA	6	5	16	27	54
48560910	FAGNER OLIVEIRA ARAUJO	8	4	15	27	54
46818260	FAGNO ROSA DE SOUZA	5	6	18	29	58
50352997	FELIPE ALBUQUERQUE DA SILVA	9	7	19	35	70
46064133	FELIPE ALVES BARBOSA	9	6	18	33	66
50309200	FELIPE ALVES SARAIVA	7	6	18	31	62
48278335	FELIPE APARECIDO DA SILVA	8	6	12	26	52
51499380	FELIPE AUGUSTO GARCONE	7	5	15	27	54
51636700	FELIPE BRUM DOS SANTOS	6	8	18	32	64
50523694	FELIPE BUENO DE FREITAS	8	8	17	33	66
47593610	FELIPE CARVALHO GABRIEL	8	8	13	29	58
46288309	FELIPE CERIONI CAETANO	6	8	14	28	56
45918953	FELIPE DE FREITAS GARCIA	8	9	26	43	86

45946590	FELIPE DO NASCIMENTO SILVA	6	9	18	33	66
46034161	FELIPE DOS SANTOS SOUZA	7	8	15	30	60
46005714	FELIPE FREITAS ALMEIDA	9	9	11	29	58
50421891	FELIPE FRIOLO DE ANDRADE	8	7	13	28	56
48116726	FELIPE GUSTAVO AZEVEDO DIAS	9	5	17	31	62
47412208	FELIPE HELDER SANTOS SOARES	6	8	11	25	50
48422274	FELIPE HENRIQUE DA SILVA ORTEGA	6	5	14	25	50
45888116	FELIPE JOSE FERNANDES	6	6	19	31	62
47866020	FELIPE LOPES	7	6	14	27	54
47822600	FELIPE LUIS DE CASTRO BRAGA	5	6	14	25	50
51655217	FELIPE LUNA	7	5	19	31	62
49558331	FELIPE MATHEUS FRANCA NUNES	6	2	18	26	52
46606165	FELIPE MAYER PINTO	4	5	17	26	52
47504080	FELIPE MIAZAKI MIRANDA CAMPOS	10	6	21	37	74
49632817	FELIPE MOITINHO RAMOS	8	4	14	26	52
51552264	FELIPE PEREIRA GUEDES	8	4	16	28	56
50896024	FELIPE PINHEIRO DA COSTA	8	9	20	37	74
46747532	FELIPE RAMOS LOPEZ	7	10	23	40	80
50056395	FELIPE RIBEIRO CAVALCANTE CRUZ	7	7	14	28	56
47500476	FELIPE ROBERTO DOS REIS	6	8	18	32	64
51520818	FELIPE RODRIGO MENDES DE VASCONCELLOS	3	5	17	25	50
48368334	FELIPE RODRIGUES FONSECA	4	5	16	25	50
46001042	FELIPE RUFINO MARREIRO DOS SANTOS	7	6	17	30	60
49308734	FELIPE SENA CHAVES	8	8	22	38	76
47338938	FELIPE SENA JOBSTRAIBIZER	8	6	13	27	54
45933499	FELIPE SILVA DOS SANTOS	6	7	18	31	62
47345055	FELIPE VIEIRA ALVES	8	7	18	33	66
49692623	FELIX JOSE DA SILVA FILHO	8	5	17	30	60
50557378	FERNANDA ANDRE PARRA	6	6	13	25	50
49591932	FERNANDA APARECIDA CAMARGO	8	7	18	33	66
46952977	FERNANDA APARECIDA DA SILVA	6	3	16	25	50
46717340	FERNANDA LOPES MACARIO	9	5	14	28	56
49871269	FERNANDA PEREIRA E SILVA	7	3	16	26	52
48066753	FERNANDO APARECIDO MARIANO	6	5	20	31	62
46685421	FERNANDO CLAUDINO DA SILVA	8	8	20	36	72
48855146	FERNANDO COSTA DA SILVA	6	8	16	30	60
48338893	FERNANDO CRESTAN DE ALMEIDA QUINTAL	9	3	15	27	54
48459135	FERNANDO CUNHA DE SOUSA	1	6	19	26	52
46144315	FERNANDO DA SILVA	7	7	16	30	60
47232099	FERNANDO DA SILVA BARBOSA	8	8	16	32	64
47217758	FERNANDO DA SILVA MARTINS	8	5	15	28	56
47349310	FERNANDO DOS SANTOS BARBOSA	6	9	17	32	64
46237402	FERNANDO FERREIRA DOS SANTOS	6	7	20	33	66
50868659	FERNANDO FLAVIO DOS SANTOS FERNANDES	4	7	19	30	60
46041354	FERNANDO FONTES SOARES	8	5	14	27	54
48639850	FERNANDO FRANCA FERREIRA	5	8	13	26	52
45894353	FERNANDO HENRIQUE DE ARRUDA	7	8	11	26	52
50383892	FERNANDO LUIS RAIMUNDO	6	6	18	30	60
50210700	FERNANDO MEDINA SILVA	4	6	18	28	56
49861719	FERNANDO NUNES DA SILVA	5	6	16	27	54
45956758	FERNANDO OTERO	9	4	17	30	60
50387120	FERNANDO SEVERINO DE MATOS	5	6	14	25	50
45932212	FERNANDO VASCONCELOS DA SILVA	9	9	21	39	78
48495786	FERNANDO VITORIANO ILDEFONSO	5	6	14	25	50
45916667	FILIPE DA SILVA CARDOSO	8	6	16	30	60
49143298	FILIPE DA SILVA TAVARES	8	9	17	34	68
49472283	FILIPE PEREIRA RODRIGUES AGUIAR	5	7	17	29	58
47366826	FLAVIA FERREIRA DUTRA	10	4	16	30	60
45944016	FLAVIA PEGO DOS SANTOS	3	5	18	26	52
46246851	FLAVIANE DANTAS DA SILVA	5	7	13	25	50
47526025	FLAVIELEN KARINA APOLINARIO	4	5	16	25	50
50352369	FLAVIO ALVES MARCULINO	5	8	19	32	64
47067950	FLAVIO CAMPOS DA COSTA FILHO	7	4	14	25	50
48015377	FLAVIO CUNHA DE SOUZA	7	8	15	30	60
47382880	FLAVIO FONTES MEIRA	5	8	12	25	50
48537454	FLAVIO HENRIQUE GONCALVES DOS ANJOS	8	7	20	35	70
48191027	FLAVIO JUNIOR DOS SANTOS CARVALHO	4	5	16	25	50



## GESTÃO DE PESSOAS

47175451	FLAVIO MARQUES	6	7	20	33	66
45966982	FLAVIO TADEU SALVADOR FILHO	7	5	17	29	58
47053445	FRANCIELE GONCALVES CAETANO COSTA	7	5	13	25	50
47452480	FRANCISCO ADELIO ANDRADE SOUSA	8	5	17	30	60
50233696	FRANCISCO ALEXANDRE GOMES DO NASCIMENTO	5	9	18	32	64
46004300	FRANCISCO ANTONIO XAVIER FERNANDES	6	7	15	28	56
49895877	FRANCISCO BEUDIMAR DA SILVA FILHO	5	6	14	25	50
49611976	FRANCISCO CLEBIANO CARVALHO ARAUJO	6	6	13	25	50
49289276	FRANCISCO GABRIEL DINIZ DE SOUZA	6	8	23	37	74
51514311	FRANCISCO MARTINS TORRES	10	5	12	27	54
46093990	FRANCISCO SALES DA SILVA TINOCO	5	8	14	27	54
48437042	FRANCISCO SANTIAGO AMORIM SILVA	6	7	16	29	58
46799451	FRANCISCO WELLINGTON RODRIGUES SOUSA	8	8	13	29	58
47966726	FREDERICO AUGUSTO MORAIS	9	7	20	36	72
46680683	FREDESON DA SILVA TOMAZ	5	5	15	25	50
47744111	FREDIANA ANGELA ALMEIDA DE OLIVEIRA	5	6	14	25	50
51413671	GABRIEL AIMOLA SILVA	8	4	18	30	60
47364599	GABRIEL ANTONIO PINHEIRO PEDROSO	8	5	16	29	58
45925470	GABRIEL ATILIO FERREIRA	5	8	12	25	50
45982813	GABRIEL AUGUSTO RIVA MARTINS	7	4	15	26	52
47203447	GABRIEL BATISTA AZEVEDO	5	4	17	26	52
46195378	GABRIEL BATISTA SOARES	7	7	15	29	58
47866152	GABRIEL BERLOFA GREGORIO DA SILVA	6	5	14	25	50
46943196	GABRIEL CAMILO RODRIGUES	8	6	16	30	60
51183277	GABRIEL CAMPANELLI NETTO	4	5	16	25	50
46245391	GABRIEL CASTRO DE LIMA	7	8	15	30	60
50914693	GABRIEL DA SILVA	4	6	16	26	52
46368159	GABRIEL DA SILVA SANTOS	4	7	15	26	52
46919848	GABRIEL DA SILVA TAVARES	8	10	24	42	84
46351370	GABRIEL DA SILVA VILLELA	6	8	18	32	64
49187562	GABRIEL DE AMORIM ESPINDOLA	5	9	14	28	56
49662023	GABRIEL DE ANDRADE AFONSO	7	6	18	31	62
49621149	GABRIEL DE LIMA VAZ	5	6	14	25	50
48552518	GABRIEL DE OLIVEIRA FERREIRA SANTOS	8	3	16	27	54
45921954	GABRIEL DE OLIVEIRA SOUSA	9	5	17	31	62
48607380	GABRIEL DELLANE LIMA DA SILVA	6	5	17	28	56
45886024	GABRIEL DO AMARAL DUARTE	7	6	19	32	64
47067764	GABRIEL DOS SANTOS CYRIS	8	9	15	32	64
46542167	GABRIEL EDUARDO RIOS LOUREIRO	8	7	20	35	70
51489775	GABRIEL FARIAS TORRES	7	5	18	30	60
46422820	GABRIEL FELIPE ALVES SILVA	7	7	20	34	68
46052941	GABRIEL FERREIRA PRIMO	5	8	13	26	52
45886865	GABRIEL FREITAS BAGGIO	6	6	19	31	62
49489194	GABRIEL GALVAO	5	6	15	26	52
46352732	GABRIEL GUSTAVO OLEGARIO JARDIM	4	7	15	26	52
46307648	GABRIEL GUSTAVO RECCO	6	7	12	25	50
51579030	GABRIEL HENRI MARTINS SILVA	6	7	16	29	58
48833185	GABRIEL HENRIQUE COSTA	6	8	13	27	54
46730117	GABRIEL HENRIQUE FERREIRA RODRIGUES	5	7	13	25	50
45896119	GABRIEL HENRIQUE MATTIASI BARBOZA	7	8	18	33	66
51643499	GABRIEL HENRIQUE PEREIRA	7	3	16	26	52
47134020	GABRIEL ISAIAS DOS SANTOS	6	5	15	26	52
48213217	GABRIEL LEONARDO DA SILVA	7	5	16	28	56
45950105	GABRIEL LEONARDO LIMA	7	7	22	36	72
45944709	GABRIEL LIMA PEREIRA	5	6	14	25	50
46683372	GABRIEL LUIS ALVES DOS SANTOS RODRIGUES	7	7	21	35	70
46051740	GABRIEL MARINI FLAUSINO	9	8	27	44	88
48449512	GABRIEL MARTINS NERES	5	7	17	29	58
48433098	GABRIEL MENDES BORGES DA SILVA	8	6	14	28	56
47461284	GABRIEL MOLON BERNARDES	7	7	12	26	52
46470077	GABRIEL MORAES PEDROSO	7	6	12	25	50
46064893	GABRIEL NUNES DA SILVA	8	8	17	33	66
47972297	GABRIEL OLIVEIRA ALBINO	6	6	15	27	54

49094505	GABRIEL OLIVEIRA MILAGRES LOPES	7	8	21	36	72
48260681	GABRIEL REZENDE QUEIROZ	6	5	16	27	54
48797880	GABRIEL RIBEIRO AMARO	6	4	15	25	50
46306889	GABRIEL SANTANA DE SALES	9	8	21	38	76
50207814	GABRIEL SIQUEIRA DA COSTA MELO	6	3	16	25	50
50499203	GABRIEL TEODOSIO NEVES	4	6	16	26	52
46753362	GABRIEL VICENTE LIBERATO	6	6	14	26	52
47338504	GABRIELA BELISTAY MUNIZ DA SILVA	8	6	11	25	50
47490420	GABRIELA EUZEBIO RODRIGUES BENTO	1	7	19	27	54
49054465	GABRIELA GOMES GONCALVES	6	7	16	29	58
46140662	GABRIELE GIMENES DOS SANTOS	8	4	15	27	54
47417617	GABRIELE RAIANE PALADINI	6	6	17	29	58
49372440	GABRIELI GONCALVES AHNERTT	8	7	15	30	60
48574813	GADIEL SOUZA NUNES	9	6	18	33	66
49147170	GADIELSON DE CARVALHO	9	7	16	32	64
51569450	GAIBER DE PAULA JACINTO	7	9	15	31	62
46050213	GEISLA LAYNE SILVA	5	6	16	27	54
49592076	GEIZYLENE COVELLO ANDRADE	8	5	12	25	50
48109665	GENARIO FERREIRA ALMEIDA	2	6	17	25	50
46860185	GENEILSON HERISLEMO DE JESUS	8	7	18	33	66
46117024	GENESIO JOSE DE ANDRADE	6	4	22	32	64
48441112	GENESIS COSME RODRIGUES DOS SANTOS	9	5	19	33	66
47595086	GENILDO AMARO DA SILVA	4	7	14	25	50
50860526	GENILSON OLIVEIRA SOARES	6	5	14	25	50
50858912	GENISSON OLIVEIRA LIMA	10	7	16	33	66
49197835	GENIVALDO COSTA RAMOS	7	3	15	25	50
47506504	GEORGE HENRIQUE DE ARAUJO SANTOS	8	5	12	25	50
48464856	GEORGE RAFAEL DE OLIVEIRA JUSTINO	6	8	15	29	58
47290820	GEOVA RODRIGO DA SILVA ALVES	4	9	15	28	56
51420848	GEOVANE OLIVEIRA DA SILVA	7	5	18	30	60
50339320	GEOVANI CARDOSO OLIVEIRA	6	3	18	27	54
50163361	GERALDO BATISTA DA CRUZ OLIVEIRA	4	6	18	28	56
46122915	GERALDO HENRIQUE MARTINS DE SOUZA JUNIOR	7	8	22	37	74
46333533	GERALDO JOSE SANTOS	8	9	19	36	72
46939334	GERSON FERNANDES VIEIRA TERRA	4	6	20	30	60
49321838	GETULIO DA SILVA SANTOS	6	5	14	25	50
49724878	GETULIO NASCIMENTO LIMA	9	6	19	34	68
46972447	GIANLUCA GIOVANI DE OLIVEIRA	6	3	16	25	50
46895850	GICELIO LISBOA VIEIRA	4	8	13	25	50
50932098	GILBERTO CARLOS DA SILVA	5	6	15	26	52
46320830	GILBERTO DE ALMEIDA CURADO JUNIOR	4	9	16	29	58
49298690	GILBERTO DOS SANTOS	9	6	22	37	74
46794689	GILBERTO FRANCISCO DE ARAUJO	7	4	17	28	56
51477688	GILBERTO HERBETH RODRIGUES DE AVELAR	4	6	20	30	60
51592738	GILBERTO REIS FERREIRA	6	6	16	28	56
46794417	GILBERTO RODRIGUES SOARES	4	9	20	33	66
47166509	GILBERTO TAVARES	8	5	13	26	52
51454610	GILDO PARREIRA DA SILVA	4	7	15	26	52
47185295	GILEADE OLIVEIRA SILVA DOS SANTOS	10	9	26	45	90
51587718	GILLIARD MACHADO JESUS	8	6	14	28	56
48965235	GILMAR ANDRE MICHELON	5	7	15	27	54
47510331	GILMAR DIAS DA SILVA	5	6	14	25	50
50445294	GILMAR FERREIRA DE AQUINO	7	8	19	34	68
48565105	GILSON DA SILVA	6	5	19	30	60
49603523	GILSON LOPES DE ABREU	7	6	23	36	72
50286005	GILSON TELES DE LIMA	7	6	20	33	66
45968861	GILVAN SOARES PEREIRA	6	5	16	27	54
47210524	GIOVANA DOS REIS FONTE BASSO CHAVES	9	4	19	32	64
47933127	GIOVANA MAIA	7	4	14	25	50
47855657	GIOVANNA CUNHA POLICARPO CASSIANO DE SOUZA	8	8	18	34	68
49403591	GIOVANNA LOURENCO AZZONI	5	7	14	26	52
45955255	GIOVANNA MILAN FACCHINI	5	9	17	31	62
49059530	GIOVANNI BRUNO PEREIRA LIMA	8	6	13	27	54
48389188	GIOVANNI CAVASSINI BATISTA	6	7	18	31	62
45933081	GIOVANNI EDUARDO NEVES	8	6	11	25	50





## GESTÃO DE PESSOAS

47084030	GIOVANNI GONCALVES BATISTA	10	2	15	27	54
50089072	GISELE MARIA DE SOUSA	7	5	16	28	56
46121757	GISELE STEFANIE DA SILVA	7	6	16	29	58
48310298	GISLENE DA SILVA SIMAO ATANASCOVITCH	8	6	13	27	54
46698680	GIULIANO MISAEL SANTOS DE OLIVEIRA	7	6	25	38	76
49361821	GIULIO RIBAS D AVILA MONTONE	10	7	22	39	78
46338284	GLADS MARILAC PINTO DA COSTA	4	9	18	31	62
47317302	GLAIDSON MARTINS FERREIRA GERONIMO	5	7	16	28	56
48458694	GLASSON RAMOS SANTOS	8	5	15	28	56
49396293	GLAUBER BATISTA OLIVEIRA	6	7	15	28	56
51516888	GLAUBER MARIN ZOMINHAN	6	5	15	26	52
49652516	GLAUACO ALEX PACHECO DE ALMEIDA	5	8	15	28	56
51628970	GLAUACO RUNHA FIGLIOLI	7	9	19	35	70
49356887	GLEIDSON DE ALCANTARA PASSOS	5	8	20	33	66
49563521	GLEIDSON DOS SANTOS SOARES	9	7	14	30	60
47194642	GRACIELE PASSOS UTRILHA COSTA	7	7	13	27	54
46103651	GRACILIANO LAZARO DA SILVA SANTOS	5	6	15	26	52
45900922	GREGORY RUSSANI BUENO	4	7	15	26	52
50871773	GUALTERDE OLIVEIRA NUNES	8	7	24	39	78
47308818	GUILHERME ALVES VALIERI	10	6	12	28	56
46810676	GUILHERME ANTONI DE LIMA	8	9	23	40	80
51448807	GUILHERME AUGUSTO DE ARAUJO PEREIRA	8	7	23	38	76
46042598	GUILHERME AUGUSTO DOS SANTOS	6	8	19	33	66
45899410	GUILHERME CARBONERI	7	8	13	28	56
50823191	GUILHERME CARVALHO HOMEM DE SOUZA	8	4	16	28	56
49645633	GUILHERME DA SILVA RAMOS	5	5	15	25	50
48071706	GUILHERME DA SILVA RODRIGUES PORTELA	4	10	15	29	58
46002979	GUILHERME DA SILVA SOUZA	5	4	16	25	50
45894159	GUILHERME DALOIA BARRETO	6	5	14	25	50
47020601	GUILHERME DE LIMA ARAUJO	10	9	22	41	82
50953133	GUILHERME DE MEDEIROS MELCHIOR	8	8	19	35	70
51137003	GUILHERME DE OLIVEIRA PAIVA	7	4	17	28	56
46576797	GUILHERME DENUNCIO	9	8	21	38	76
50189581	GUILHERME DOS SANTOS SOUZA	7	7	13	27	54
48539457	GUILHERME ESTEVAM TRINCA	10	9	16	35	70
51569868	GUILHERME FACCIOLI	5	6	17	28	56
49426192	GUILHERME FERREIRA DA SILVA	6	6	18	30	60
47098384	GUILHERME FLORENCIO PEREIRA	8	7	19	34	68
46419659	GUILHERME GARCIA BARCO	9	5	11	25	50
46005170	GUILHERME GENTILE TAVARES	8	9	24	41	82
47010665	GUILHERME GONCALVES DOS SANTOS	6	4	17	27	54
49945084	GUILHERME HENRIQUE LANZONI EXPEDITO	9	9	22	40	80
48269980	GUILHERME JORGE PIRES FERREIRA	4	4	21	29	58
48372200	GUILHERME MANOEL DESIDERIO GERMANO RODRIGUES	6	6	17	29	58
48040576	GUILHERME MEDEIROS DE LIMA	5	8	20	33	66
47108010	GUILHERME NAOKI GUSMAO	9	6	15	30	60
48219967	GUILHERME NASCIMENTO DOS SANTOS	6	8	14	28	56
49885693	GUILHERME OLIVEIRA VILANOVA	2	9	14	25	50
49305336	GUILHERME PINHEIRO NAMURA	6	5	16	27	54
47416025	GUILHERME RODRIGUES SOLER DOS SANTOS	6	6	19	31	62
45975663	GUILHERME SALES	9	8	26	43	86
48590843	GUILHERME SANTOS CRISTINO	7	5	14	26	52
46047123	GUILHERME SILVA JACINTO	7	7	13	27	54
49652184	GUILHERME VITAL DA SILVA	7	5	15	27	54
48919020	GUSTAVO ADRIANO DA SILVA	4	5	17	26	52
47187298	GUSTAVO ANDRADE SILVA SOARES	5	5	15	25	50
46033084	GUSTAVO ANTUNES DE SOUZA	8	7	17	32	64
51650380	GUSTAVO BISPO PEREIRA	5	10	17	32	64
48000507	GUSTAVO BRUNO TRALDI	8	8	18	34	68

45990930	GUSTAVO DA SILVA LUIZ	10	8	25	43	86
46776451	GUSTAVO DE OLIVEIRA ROCHA	7	5	16	28	56
49851861	GUSTAVO DONIZETE MOREIRA	7	6	16	29	58
46841989	GUSTAVO DOS SANTOS SANTANA	8	5	14	27	54
49587382	GUSTAVO EDUARDO SARRO BATISTA	5	5	15	25	50
46921800	GUSTAVO FERNANDES DOS SANTOS	7	6	16	29	58
50428179	GUSTAVO FERREIRA GATTI	7	9	21	37	74
51618842	GUSTAVO GABRIEL DA SILVA PORPHIRIO	5	6	15	26	52
46340220	GUSTAVO HENRIQUE GO-DOY	9	7	21	37	74
49668242	GUSTAVO HENRIQUE LAUREANO	8	7	15	30	60
48466077	GUSTAVO HENRIQUE TEIXEIRA DOS SANTOS	7	6	18	31	62
45931763	GUSTAVO JAHNEL RODRIGUES DE OLIVEIRA	10	9	11	30	60
46773134	GUSTAVO LIMA DOS SANTOS	6	4	20	30	60
50461338	GUSTAVO LUIS DELGADO	8	7	11	26	52
45956626	GUSTAVO NALIATI LIMA	4	4	17	25	50
50552570	GUSTAVO OTERO TAVARES	4	9	15	28	56
49419374	GUSTAVO PEZZONI FIGHERA	8	7	26	41	82
46303340	GUSTAVO RIBEIRO DA SILVA	4	7	20	31	62
48070858	GUSTAVO RODRIGUES DE CASTRO	8	10	23	41	82
48087343	GUSTAVO SABINO DA SILVA	4	8	14	26	52
50617435	GUSTAVO SERPEJANTE ANTUNES	8	3	15	26	52
48502073	GUSTAVO TEOTONIO DE LIMA	8	6	13	27	54
50345737	HADRIENNE CRISLAYNE MARCELINO DA SILVA DIAS	5	6	17	28	56
47101733	HAMILTON FRANCA RAMOS	5	8	12	25	50
50770233	HAQUILLA VARELA NEVES	8	4	14	26	52
46640606	HARLEN MESQUITA DE OLIVEIRA	5	8	12	25	50
46350438	HARUE TANIGUTI ROCHA	8	5	12	25	50
48835099	HEBERT MIGUEL ALVES DE AZEVEDO	7	1	17	25	50
47174536	HECTOR DO NASCIMENTO SOARES	8	6	19	33	66
47405023	HECTOR GUIZZARD MESSIAS	6	5	14	25	50
46596801	HEITOR ASEVEDO ALONSO	4	3	19	26	52
49680960	HELBER HENRIQUE ALVES	5	7	14	26	52
47611073	HELDER LUIZ GARCIA MARANHA	5	8	20	33	66
47662689	HELERSON MARTINS DOS SANTOS	5	7	14	26	52
46445773	HELI NATAN PEREIRA ALVES	4	5	16	25	50
45943583	HELINTON GOMES DA SILVA	5	5	19	29	58
49303988	HELIO DOS SANTOS ANDRADE	5	5	18	28	56
47764147	HELIO FERNANDO DOS SANTOS GOMES	7	4	18	29	58
46134131	HELIO PEREIRA RODRIGUES	7	8	21	36	72
51591014	HELIO RUBEN SANCHES GOMES	9	5	17	31	62
50852981	HELIO SANTOS QUEIROZ	2	10	17	29	58
48244457	HELTON FAGNER DIAS	8	10	21	39	78
50560964	HELTON HARRISON FREIRE	10	7	18	35	70
48151734	HELTON QUINTILIANO MARTINS BORGES	8	9	20	37	74
46089853	HEMERSSON DO NASCIMENTO TANI	10	10	17	37	74
46075607	HENRIQUE DA SILVA GOMES	4	10	15	29	58
45901279	HENRIQUE DE ALMEIDA MELLO	4	10	20	34	68
46554530	HENRIQUE DE OLIVEIRA BARBOSA	4	7	16	27	54
45918074	HENRIQUE EDUARDO GARCIA	6	6	13	25	50
50625683	HENRIQUE FONTENELLE BEZERRIL COUTINHO	8	6	14	28	56
47203668	HENRIQUE JUNIOR DELGADO DA SILVA	6	6	16	28	56
46210377	HENRIQUE JUNIOR SALLES ARRUDA	8	9	28	45	90
48584584	HENRIQUE MELLO PESSOA	5	7	16	28	56
50731882	HENRIQUE MORENO CAVALHEIRO	9	7	20	36	72
46955623	HENRIQUE PEREIRA RODRIGUES AGUIAR	9	10	27	46	92
48196576	HENRIQUE ROBERTO TANNER	8	6	17	31	62
45968683	HENRIQUE SANTOS DA SILVA	2	10	13	25	50
48628000	HENRIQUE SOARES DAMASCENO	6	8	18	32	64
49126911	HENRIQUE VALENTE CABRAL JANEIRO	7	7	14	28	56
45984654	HERCULANO DA SILVA	7	6	25	38	76
47550627	HERIC BARANDIM GOULART ALVES	7	8	14	29	58



## GESTÃO DE PESSOAS

51507773	HERIVELTON BASILIO MATIAS	6	4	19	29	58
49895540	HERMES BONETTI NETO	4	8	23	35	70
48118818	HERMES MENDES COSTA	6	6	14	26	52
46559604	HERNANDO BOTELHO CRUZ	4	8	16	28	56
46050752	HEVERTON FOLA	4	8	15	27	54
46162259	HIAGO CEBAN FARIAS DE OLIVEIRA	6	5	16	27	54
46631437	HIAGO LIMA SOUZA	8	5	14	27	54
48098086	HIAGO MARTINS FURLAN	9	5	18	32	64
48116025	HIGOR CAIRES DA SILVA	8	7	21	36	72
47085240	HIGOR FELIPE BINI	8	6	15	29	58
48289230	HIGOR HENRIQUE TEODORO	7	5	13	25	50
45909830	HIGOR LUCAS ROCHA	6	4	15	25	50
49549286	HIGOR ZUABONI	4	5	16	25	50
46032770	HIULLENN DE OLIVEIRA MATOS	8	4	14	26	52
49668200	HORACIO SOARES DE OLIVEIRA	3	3	21	27	54
48497878	HUDSON DOMINGUES FERREIRA	8	7	20	35	70
51301288	HUGO LOPES FERREIRA	5	7	15	27	54
51654946	HUGO NOGUEIRA PEREIRA DOS SANTOS	10	7	19	36	72
49341197	HUMUATHAN SOARES	6	4	16	26	52
48194859	HUSLEY HERNANDES MACHADO	7	9	14	30	60
48449628	IAGO CALHEIROS DOS SANTOS	6	3	16	25	50
49296124	IAGO HENRIQUE SOUZA DA SILVA	9	5	13	27	54
48604798	IAGO PICOLOMINI SCARANSI	7	7	16	30	60
47848448	IAGO VINICIUS GONCALVES VELOSO	6	5	22	33	66
47955872	IANCA DA SILVA ALMEIDA	8	4	15	27	54
45888302	ICARO ALVES CABRAL	9	8	23	40	80
47695552	ICARO DE OLIVEIRA E SILVA	7	8	21	36	72
49359231	ICARO FERNANDO PUPO	6	4	15	25	50
48378402	ICARO VINICIUS PAES SCARABELIM	9	6	17	32	64
50840665	IDIVALDO MENDES BOARETTO	7	7	16	30	60
48428442	IGOR ALVES DA SILVA	8	3	18	29	58
45990220	IGOR CAIRES DE ALMEIDA	8	5	13	26	52
45991502	IGOR FAGUNDES VEIGA	6	7	15	28	56
48586544	IGOR FARIA RAIMUNDO	7	7	16	30	60
49062620	IGOR FERREIRA COELHO	7	5	19	31	62
48241881	IGOR GABRIEL DANTAS SOARES	5	7	15	27	54
46359729	IGOR GUSTAVO DUARTE SALES	6	6	13	25	50
50121618	IGOR MENDES	5	7	13	25	50
48581186	IGOR MIGUEL DA SILVA	6	9	15	30	60
47933593	IGOR NEGREIROS VENTURA	7	8	15	30	60
47400021	IGOR SILVA DO NASCIMENTO	6	7	15	28	56
51100479	ILSON ANDRADE DE SOUSA DA ROCHA	8	3	15	26	52
49039253	INGRID CORDEIRO PINHEIRO	6	6	14	26	52
47481714	INGRID KETLYN BRAGA FERNANDES	8	4	13	25	50
46082972	INGRID MONTICELLI DIAS	4	5	16	25	50
50387960	IRENE CRISTINA ARRUDA	8	6	14	28	56
49655388	IREZ SILVERIO DA SILVA	7	5	17	29	58
45914672	ISABEL APARECIDA BOLDO CARDOSO ALVES	5	7	17	29	58
48579785	ISABEL FERNANDA BERTOLINO FERREIRA	5	9	14	28	56
45890099	ISABELA CARDOSO ALVES	7	7	15	29	58
45931542	ISABELA OLIVEIRA SILVA	8	7	12	27	54
46150145	ISABELA VICENTE DA SILVA	8	8	16	32	64
50594656	ISABELLA BARROS ROVERI	6	4	15	25	50
45926689	ISABELLA CASTELHANO SOUZA	8	4	24	36	72
48216437	ISABELLA DE ALMEIDA LIMA	7	6	15	28	56
49890050	ISABELLA DE SOUZA DIAS DA ROCHA	6	9	14	29	58
48801844	ISABELLA GUARNIER DE LIMA FERNANDES PAULINO	10	9	24	43	86
48346390	ISAC ABREU DA SILVA	4	7	16	27	54
46120629	ISAEI SILVA SANTOS SANTANA	7	4	17	28	56
46360867	ISAQUE DE CARVALHO	8	6	13	27	54
46688870	ISAQUE GOMES OLIVEIRA	4	8	15	27	54
49737848	ISAQUE RODRIGUES DOS SANTOS	8	2	19	29	58
47710977	ISAQUE SILVA DE CARVALHO	5	7	26	38	76
48588644	ISMAEL FURQUIM DE OLIVEIRA JUNIOR	8	7	15	30	60
47377666	ISMAEL HENRIQUE MORAIS SANTOS	5	8	12	25	50
46020977	ISMAEL JORGE GONCALVES LIMA ALVES	7	9	23	39	78
49808443	ISMAEL MARQUES DOS SANTOS	4	3	18	25	50
48217654	ISRAEL PEREIRA LEITE	7	4	15	26	52
50528769	ISRAEL RODRIGUES DA SILVA	5	8	16	29	58
47168889	ISTADEU NOGUEIRA MENDES	5	6	14	25	50
51658232	ITALLO BRUNO MOREIRA TOWNSEND	5	6	18	29	58
49490486	ITALLO FREITAS DE SOUZA FIGUEIREDO	6	10	13	29	58
48036820	ITAMAR APARECIDO RIBEIRO	4	8	20	32	64
49941038	IVAN CARLOS DA SILVA	9	8	27	44	88
45899991	IVAN DOS SANTOS	7	9	15	31	62
48610240	IVAN GOMES DA SILVA	6	8	21	35	70
46950206	IVAN SANTOS SILVA JUNIOR	8	7	13	28	56
49532901	IVANDRO DANIEL MATEUS DE SOUZA	5	9	18	32	64
45894574	IVOMAR LUIZ DA CONCEICAO	8	9	25	42	84
47999969	IZACK WILLIANS GABRIEL SILVA	8	2	15	25	50
49829840	IZAMARA GUEDES FERREIRA DE ANDRADE	6	5	15	26	52
46091106	JABERSON WILLIAN BONATO	6	6	14	26	52
47022930	JACKELINE BUTURI DA SILVA	9	5	13	27	54
45942684	JACKSON DA SILVA SANTOS	3	6	17	26	52
51626780	JACKSON FERREIRA DA SILVA	5	7	14	26	52
45992100	JACO CARVALHO DE OLIVEIRA	7	5	19	31	62
47261692	JACSON BARBOSA SANTOS NASCIMENTO	4	7	16	27	54
45953872	JADERSON DOS REIS BERTONE	8	3	14	25	50
45992720	JADIELSON PEREIRA DE LIRA	7	7	14	28	56
46190279	JADSON ALMEIDA SOUZA	8	5	18	31	62
46341609	JAILSON JOSE SOUZA NASCIMENTO	6	9	21	36	72
47602058	JAILSON SOARES DA SILVA PEREIRA	6	6	19	31	62
51654466	JAIR DE SENA MEDRADO	4	10	13	27	54
51546710	JAIR WANDERLEY LEITE	3	8	19	30	60
51567482	JAKCSO WILSON GODOI SILVA	9	9	19	37	74
49165569	JAKELINE REIS	8	4	17	29	58
46582770	JAMES CRUZ OLIVEIRA	5	9	19	33	66
49310984	JAMES LIRA DA SILVA	4	6	18	28	56
47311401	JAMILIE FRANCINE DA CRUZ SILVA	5	9	13	27	54
46113096	JAMILTON SILVA DE JESUS	7	10	17	34	68
47601019	JANAINA APARECIDA SOPRANI SPINDOLA	5	6	17	28	56
45923132	JANAINA DA ROCHA SANTOS	9	8	21	38	76
49530330	JANAINA LURDES DE LARA LIMA	6	9	25	40	80
45902771	JANILSON DOS SANTOS BARBOSA	9	4	14	27	54
50301799	JANIO GUIMARAES RIBEIRO	8	5	19	32	64
51626098	JAQUELINE DE LIMA PEREIRA	8	5	16	29	58
50522019	JAQUELINE LIMA DA SILVA	8	4	18	30	60
48415324	JASAR TURA RODRIGUES	9	5	18	32	64
50230484	JAURISMAR FERNANDES DE SOUSA	6	9	15	30	60
49865811	JAYSON SOARES E SOUZA	7	6	17	30	60
47617438	JEAN CARLOS DE LIMA	8	6	18	32	64
45887888	JEAN CARLOS DINIZ	7	7	24	38	76
51653966	JEAN CARLOS NASCIMENTO SANTOS	6	4	15	25	50
50895281	JEAN CHARLES ALBUQUERQUE DE AGUIAR JUNIOR	8	6	12	26	52
48246603	JEAN CLEITON MEDEIROS DE ARAUJO	7	7	17	31	62
46331336	JEAN DE OLIVEIRA ARRUDA SOUZA	5	5	20	30	60
51598850	JEAN PIERRE RAMOS DE BARROS	7	6	14	27	54
50390708	JEFERSON FAVARO	8	9	19	36	72
51474352	JEFERSON FERRAZ	6	5	19	30	60
49580213	JEFERSON HERIQUE DE LIMA	5	8	15	28	56
46098313	JEFERSON MOTTA BATONI	5	8	18	31	62
46088059	JEFERSON OLIVEIRA MASCULINO SANTOS	2	9	15	26	52
50029916	JEFERSON RAFAEL ARRUDA MACHADO	5	8	16	29	58
48076333	JEFERSON SENA GOMES	6	5	15	26	52
51152681	JEFERSON TRINDADE PEREIRA	6	6	15	27	54
49385887	JEFERSON VINICIUS SANTOS BOMFIM	7	6	14	27	54
51636301	JEFFERSON ARAUJO VIEIRA	8	6	15	29	58
48536547	JEFFERSON DA SILVA SANTOS	4	6	18	28	56
45975698	JEFFERSON FRANCA DA SILVA	8	7	22	37	74
47710527	JEFFERSON GOMES SEVERO	8	5	17	30	60
47152923	JEFFERSON LEANDRO DA SILVA GUERRA	7	10	14	31	62
46517030	JEFFERSON NERIS SILVA	8	10	24	42	84





**GESTÃO DE PESSOAS**

49786415	JEFFERSON PIMENTEL DA SILVA	5	7	19	31	62
47998024	JEFFERSON PINHEIRO RIBEIRO	9	9	25	43	86
46352872	JEFFERSON SILVA DOS SANTOS	6	6	22	34	68
48432334	JEFFERSON SOARES PINTO	6	5	16	27	54
51133806	JENNIFER FIGUEROA CAVALCANTE SOUSA	7	6	15	28	56
48283355	JENNIFER NEVES ALVES	5	5	17	27	54
48294349	JESSE WELBER SALOMAO RAMALHO	8	8	12	28	56
45935548	JESSICA APARECIDA DE LIMA ASSIS	7	4	14	25	50
49880322	JESSICA DE OLIVEIRA SOUZA	4	6	17	27	54
46845771	JESSICA GABRIELE SILVA DIAS	6	8	16	30	60
46257870	JESSICA PEREIRA	9	8	17	34	68
47390921	JESSICA TAYNE DE SOUZA PEREIRA	2	10	17	29	58
46194266	JESSICA THAYS DO NASCIMENTO SILVA	4	6	21	31	62
50455486	JESUS BORGES CARVALHO JUNIOR	7	7	14	28	56
46689583	JHESTLEY RODRIGUES DE SALES MONTEIRO	6	7	21	34	68
47615826	JHONATA DE SOUSA OLIVEIRA BERTACHINI	7	7	15	29	58
49788302	JHONATA HENRIQUE FRANCA SANTOS	7	4	15	26	52
46337318	JHONATA PIRES DOS SANTOS	7	5	17	29	58
47889586	JHONATAN DA SILVA DE ALMEIDA	6	7	13	26	52
46439854	JHONATAN DE SOUZA	6	5	16	27	54
49615556	JHONATAN HENRIQUE ROSA DE OLIVEIRA	6	6	17	29	58
45923124	JHONATAN RODRIGUES VIEIRA	5	8	14	27	54
47532297	JHONATAS SOUSA SANTOS	10	9	14	33	66
46026789	JHONE SANTANA DO NASCIMENTO	7	5	16	28	56
46136517	JHONI VIANA DE OLIVEIRA LIMA	4	7	16	27	54
46014004	JHONNATHAN MARTINS PECANHA DA SILVA	5	3	19	27	54
46495916	JHULIANA DE ALMEIDA MARTINS	7	6	12	25	50
47781971	JOAB MATHEUS SARDI DE OLIVEIRA	9	8	18	35	70
46992723	JOABE DE BRITO SILVA	9	4	17	30	60
50505580	JOACIR LISBOA JUNIOR	8	7	17	32	64
49979493	JOANDERSON FERNANDES DA SILVA	7	6	23	36	72
49261614	JOAO ANTONIO MONTEIRO	6	5	16	27	54
50152440	JOAO BATISTA MARTIRES DOS SANTOS	6	9	17	32	64
47444835	JOAO BATISTA PEREIRA DAMASCENO	6	3	18	27	54
49368630	JOAO CARLOS MOREIRA RODRIGUES	7	7	11	25	50
49848623	JOAO CARLOS OLIVEIRA	6	10	12	28	56
49624881	JOAO CARLOS SANTOS DA SILVA	7	8	20	35	70
49409379	JOAO EWERTON DA SILVA	5	10	19	34	68
46126260	JOAO FELIPE LOPES DE OLIVEIRA	9	9	16	34	68
46314245	JOAO FERNANDO ALVES PEREIRA	7	4	21	32	64
46517715	JOAO GABRIEL GARCIA BOTTCHER	7	8	20	35	70
46268634	JOAO GABRIEL OLIVEIRA BALBI DA SILVA	6	5	16	27	54
50220691	JOAO GLEISON LOPES AZEVEDO SILVA	7	6	13	26	52
46144579	JOAO HENRIQUE DE ALMEIDA	7	7	15	29	58
46031502	JOAO KLEBER NUNES DA SILVA	7	5	19	31	62
49900749	JOAO LUCAS SANTOS DA SILVA	8	4	14	26	52
49216929	JOAO MANOEL DOS SANTOS RODRIGUES	8	4	16	28	56
46587730	JOAO MARCELO SILVA FERREIRA DE OLIVEIRA	8	9	24	41	82
46462309	JOAO MARCOS DE CALDAS PIRES	4	8	17	29	58
45888841	JOAO MARCOS RIBEIRO	5	8	15	28	56
50867881	JOAO MAURO MOREIRA DA SILVA	6	7	17	30	60
46020608	JOAO PAULO ANDRADE DOS SANTOS	5	8	19	32	64
49106872	JOAO PAULO BATISTA DE JESUS	7	7	12	26	52
47986549	JOAO PAULO FELIX DE AGUIAR FELIX	4	8	22	34	68
49746006	JOAO PAULO MARGIOTTI	6	6	13	25	50
46013750	JOAO PAULO MARTINS	8	3	15	26	52
45913463	JOAO PAULO PEREIRA OLIVEIRA	5	7	19	31	62

48780456	JOAO PAULO RIBEIRO DA SILVA	6	6	13	25	50
46214097	JOAO PAULO RODRIGUES PIMENTA	8	7	18	33	66
49647652	JOAO PAULO SOUZA CARNEIRO	5	6	19	30	60
49604716	JOAO PAULO VIEIRA	8	7	20	35	70
45886628	JOAO PEDRO CALEFE	9	9	24	42	84
49149016	JOAO PEDRO CARRINHO DE CAMPOS	6	5	19	30	60
46426833	JOAO PEDRO DE ARAUJO RODRIGUES MOREIRA	7	6	16	29	58
51617390	JOAO PEDRO DE CARVALHO COSTA DE SOUZA	9	7	17	33	66
47558407	JOAO PEDRO FERREIRA TORRES	5	5	20	30	60
46080066	JOAO PEDRO GIOVANELLI	8	4	24	36	72
48280828	JOAO PESTANA NETO	2	6	19	27	54
47975946	JOAO RAFAEL BARBOSA MARTINS	8	4	19	31	62
48004847	JOAO ROBERTO OLIVEIRA DE JESUS	7	7	14	28	56
47132086	JOAO SALGUEIRO SILVA NETO	8	7	18	33	66
48672769	JOAO SANTANA DE OLIVEIRA	7	9	18	34	68
49602152	JOAO VICTOR DIAS AMARAL	8	9	15	32	64
47749156	JOAO VICTOR EUGENIO BATISTA	7	5	17	29	58
48634832	JOAO VICTOR MARTIM SIQUEIRA	6	7	23	36	72
49767488	JOAO VITHOR FERREIRA DINIZ	8	10	21	39	78
46018611	JOAO VITOR MOLERO	9	10	18	37	74
46055223	JOAO VITOR POLIDO MOURA	8	7	17	32	64
47249650	JOAQUIM HENRIQUE PIRES PIMENTEL	6	9	13	28	56
46037810	JOBSON ADAUTO TEOTONIO DA SILVA	8	6	12	26	52
47288442	JOBSON DE PAULA GOMES	6	4	18	28	56
50573012	JOBSON KENNEDY PEREIRA DA SILVA	7	7	12	26	52
51654385	JOEDES MATOS SANTOS	7	7	18	32	64
45994951	JOEDSON SANTOS ROCHA	8	8	18	34	68
48220981	JOEL RAIMUNDO OSVALDO PEREIRA	4	5	16	25	50
47529172	JOELDIS DOS PASSOS SANTOS	6	9	11	26	52
45899444	JOEY LOPES TORREZIN	7	9	16	32	64
45910278	JOHN DAVISON SILVA DE SOUZA	7	6	15	28	56
46648518	JOHNNY VIANA GONCALVES	4	9	12	25	50
49157647	JOHNNY VINICIUS TEODORO DE OLIVEIRA	6	6	17	29	58
47646896	JOICE MORELLI SIMEAO AUGUSTO	5	7	18	30	60
48543705	JONAS BARBOSA DE OLIVEIRA	6	7	24	37	74
45989745	JONAS DAMIAO LOURENCO	7	7	14	28	56
51182483	JONAS DE SOUSA	6	8	19	33	66
48347191	JONAS GABRIEL DA SILVA	6	6	14	26	52
45895015	JONAS SANTOS NASCIMENTO	8	7	15	30	60
50603841	JONATA APARECIDO ATHAIDE	5	10	15	30	60
50225995	JONATA PEREIRA DA SILVA	8	4	14	26	52
45924074	JONATAN LUIZ ROSSI	7	8	24	39	78
48698849	JONATAN MACHADO RIBEIRO	4	6	15	25	50
46034099	JONATAS DA COSTA OLIVEIRA	7	5	17	29	58
47420456	JONATAS DE OLIVEIRA AMARAL	7	8	15	30	60
49467611	JONATAS FARIAS SOARES	9	7	20	36	72
45899924	JONATAS GOMES DE MENDONCA	5	6	14	25	50
49531794	JONATAS PASSOS DE JESUS OLIVEIRA	7	5	14	26	52
47311630	JONATAS WESLEY DE MORAIS	8	6	14	28	56
45919810	JONATHAN ATHILA DE OLIVEIRA	9	7	15	31	62
45893284	JONATHAN AUGUSTO DE SOUZA ARANTES	3	7	17	27	54
46509461	JONATHAN CANDIDO BATISTA	7	6	22	35	70
51642115	JONATHAN CARDOSO TRINDADE	7	7	15	29	58
46153233	JONATHAN DA SILVA TEODOSIO	4	6	17	27	54
46900527	JONATHAN ELIAS DE MELO	6	7	13	26	52
49241320	JONATHAN JOSE FERREIRA	2	7	20	29	58
47391928	JONATHAN MANOEL COUTRIN	4	8	15	27	54
46995650	JONATHAN MELO DE SOUZA	6	6	14	26	52
49549251	JONATHAN PAULO MARCONCINI REANI	7	8	17	32	64
50674668	JONATHAN PEREA	7	10	18	35	70
47066490	JONATHAN RAFAEL MANDA	6	7	21	34	68
45950130	JONATHAN VASCONCELOS OLIVEIRA	7	7	19	33	66



### GESTÃO DE PESSOAS

45897050	JONATHAS BARRETO DA SILVA	6	8	12	26	52
46322175	JONATHAS DE SOUZA	8	5	18	31	62
49185020	JONATHAS SOARES DA SILVA	6	6	13	25	50
45886750	JONNATAS DE MELO NASCIMENTO	5	6	18	29	58
46660186	JORDAN GIOVANNI GONCALVES MAURICIO	7	7	17	31	62
46310126	JORGE DEMATE	5	8	15	28	56
48088340	JORGE KOMATSU NETO	7	3	18	28	56
49374729	JORGE LUIS DE ARAUJO	7	6	16	29	58
48390925	JORGE LUIZ DE SOUZA GOMES	6	7	16	29	58
48176907	JORGE LUIZ DOS SANTOS MACHADO	9	6	19	34	68
47901780	JORGE RODRIGUES NETO	7	6	19	32	64
51267063	JORGE VAGNER SANTO DE SA FERNANDES	5	6	18	29	58
48317853	JORLANDO ROCHA OLIVEIRA	5	9	12	26	52
46852743	JOSAFÁ DUARTE DE SOUSA	6	7	16	29	58
49673874	JOSE ADAILTON SANTIAGO DA SILVA	6	8	19	33	66
46852689	JOSE ALDEVAN DA SILVA	8	7	19	34	68
46363300	JOSE AMAURI PEREIRA FERREIRA	9	3	14	26	52
47605685	JOSE ANTONIO DE SOUZA	5	7	16	28	56
46592598	JOSE ANTONIO JAQUES BRAGA	6	6	17	29	58
47877707	JOSE AGUSTO DA SILVA FERREIRA	5	8	19	32	64
46028641	JOSE AGUSTO DA SILVA TOME	3	7	19	29	58
46034463	JOSE AGUSTO DE CAMPOS NETO	6	6	14	26	52
47257512	JOSE CARLOS AMORIM SANTOS	7	6	19	32	64
50452851	JOSE CARLOS FERNANDES JUNIOR	7	10	18	35	70
48857521	JOSE CARLOS HENRIQUE DA SILVA	6	6	17	29	58
51628511	JOSE CARLOS MURIANO FERREIRA	4	9	17	30	60
47964693	JOSE CICERO DA SILVA	6	3	16	25	50
49452061	JOSE CLAUDIO LOPES DA SILVA	6	7	19	32	64
48403504	JOSE CLEBER DA SILVA	7	5	17	29	58
45925062	JOSE DE FATIMA OLIVEIRA COSTA	5	8	14	27	54
50640402	JOSE DIEGO CARVALHO DOS SANTOS	8	8	21	37	74
47411821	JOSE DIEGO DA SILVA CANDIDO DO NASCIMENTO	6	7	16	29	58
46057188	JOSE DIEGO MACHADO FERREIRA	8	9	24	41	82
50006037	JOSE EDSON CORREIA DA SILVA	7	10	22	39	78
49199110	JOSE EDSON FRANCISCO DA SILVA	6	6	17	29	58
50549871	JOSE EDUARDO ANDRADE DOS SANTOS	7	8	19	34	68
50363557	JOSE EMIDIO LOPES PINHEIRO	8	6	20	34	68
49636758	JOSE EVANDRO VILELA SCHROEDER	6	7	15	28	56
48264571	JOSE FAGNER SANTOS DE ALENCAR	5	8	19	32	64
50607820	JOSE FELIPE BATISTA DA SILVA	5	7	16	28	56
49909819	JOSE GALDINO VILASBOAS FROTA	6	9	15	30	60
46018158	JOSE GENECI PEREIRA TINTINO	5	4	18	27	54
46461094	JOSE HENRIQUE AVELINO FARIA	4	7	14	25	50
47452994	JOSE HENRIQUE DOS SANTOS GARCIA	6	4	18	28	56
48349860	JOSE JERONIMO DE MENEZES FEITOSA	9	8	24	41	82
48569160	JOSE JURANDI BATISTA JUNIOR	7	9	16	32	64
45939268	JOSE LEANDRO MOURA SANTOS	7	8	18	33	66
48406198	JOSE LEONARDO ARAUJO	5	8	24	37	74
48618888	JOSE LISBOA VIEIRA	2	7	19	28	56
47460660	JOSE LUCAS DA SILVA	9	8	19	36	72
46336311	JOSE LUCIANO RODRIGUES RAMOS	5	7	15	27	54
47371846	JOSE LUIS TEIXEIRA MENDES MEDEIROS DA SILVA	8	3	21	32	64
49366432	JOSE LUIZ FRANCISCO JUNIOR	8	8	20	36	72
49903063	JOSE LUIZ MARTINS PEREIRA	5	5	16	26	52
51130297	JOSE LUIZ TEIXEIRA DE OLIVEIRA	8	7	19	34	68
51614715	JOSE MARCIO BUENO FURTADO	7	7	20	34	68
46580638	JOSE MARCOS DA SILVA JUNIOR	7	8	22	37	74

48245615	JOSE MARCOS GOMES DE LIMA	6	8	20	34	68
47140488	JOSE MAURICIO ARAUJO DE MOURA	2	6	17	25	50
51633230	JOSE NUNES DE FRANCA JUNIOR	8	10	19	37	74
45985928	JOSE ORLANDO SANTOS	5	9	20	34	68
46971726	JOSE PEDRO GONCALVES FRANCO DA SILVA FILHO	10	7	21	38	76
47250909	JOSE RIBAMAR CRUZ DA CONCEICAO	7	6	13	26	52
51626675	JOSE RICARDO SARTORELLI	9	5	17	31	62
49564471	JOSE ROBERTO DE BARROS JUNIOR	9	8	19	36	72
47756209	JOSE ROBERTO FERRO DA SILVA	6	6	20	32	64
45885753	JOSE ROBERTO MONTEIRO COSTA	5	8	17	30	60
49377736	JOSE ROBERTO PAULIELO JUNIOR	8	7	18	33	66
49637495	JOSE RODRIGUES DE ASSIS	9	8	22	39	78
46904336	JOSE ROMILDO MOURA MARINHO	4	9	19	32	64
48090379	JOSE SOARES DA HORA	7	4	18	29	58
48232572	JOSE UBIRACI DE FREITAS LIMA	7	8	23	38	76
45905142	JOSE VICTOR DA SILVA	9	9	19	37	74
48304689	JOSE VICTOR MUNIZ AZEVEDO CAMARGO	9	3	14	26	52
51527235	JOSE VINICIUS AMORIM	6	10	20	36	72
47596163	JOSE VITOR FERREIRA ARAUJO	8	5	13	26	52
49545426	JOSEFER SOUZA DE ARAUJO	9	5	17	31	62
47612550	JOSEVAN BRUNO DE SOUZA	7	8	19	34	68
49545434	JOSIANE BELO MAJELA	8	6	19	33	66
46286691	JOSIANE FERREIRA LIRA DA SILVA	6	5	14	25	50
48271411	JOSILEY HORACIO DE MEDEIROS	6	7	16	29	58
47355115	JOSIMAR DE SOUZA LIMA	8	5	14	27	54
48179680	JOSIMAR DOS PRAZERES MATHIAS	6	9	16	31	62
45887330	JOSIMAR RODRIGUES DA SILVA	5	6	19	30	60
47593172	JOSIMAR SILVA SANTOS	8	7	15	30	60
46046933	JOSUE BATISTA DE SOUZA	8	7	14	29	58
46106960	JOSUE DA SILVA SANTOS	7	4	17	28	56
47303930	JOSUE GORRERA DOS SANTOS	5	7	13	25	50
49020986	JOUBERT MORAES DE OLIVEIRA	4	4	18	26	52
50200062	JOVINO DE OLIVEIRA SANTOS	7	7	19	33	66
47397535	JOYCE YASMIN FARIAS DE MELO RESENDE	6	4	15	25	50
50771086	JOZINEI ESPERANCA	5	3	20	28	56
46077650	JUAN FELIPE CAMPOS	5	9	15	29	58
50404105	JUAN GUILHERME ANTONIO CRISPIM	9	7	14	30	60
51588447	JUAN MARINHO PASSOS DE SOUZA	8	5	13	26	52
46404635	JULIA ARRUDA	8	7	25	40	80
46848118	JULIA CAROLINA NOGUEIRA GALVAO	7	4	19	30	60
46565132	JULIA GABRIELLI CANDIDO SANCHES RAMIRES	5	7	15	27	54
48428779	JULIA PANTONI RICCO	8	8	27	43	86
46039805	JULIANA APARECIDA DE SOUZA SILVA	7	8	15	30	60
51085364	JULIANA CAROLINA DA SILVA	8	6	16	30	60
46645918	JULIANA CRISTINA JUSTINO	9	9	25	43	86
49884689	JULIANA CRISTINA PORTA CALDEIRA	7	6	12	25	50
47583924	JULIANA DE ALMEIDA FARIA	9	8	15	32	64
45943702	JULIANA FABBRI	7	6	12	25	50
49451138	JULIANA MOREIRA BEDANI	6	7	16	29	58
50673262	JULIANA PAULA MARIM	7	5	15	27	54
50777017	JULIANO APARECIDO TARTARI DIAS	3	7	15	25	50
49896008	JULIANO CESAR CORREIA DA SILVA	7	7	12	26	52
47287594	JULIANO CESAR DOS SANTOS	4	8	15	27	54
45912548	JULIANO HENRIQUE DOS SANTOS	4	8	14	26	52
51452677	JULIANO INOCENCIO REIS	4	8	13	25	50
51459329	JULIANO RODRIGUES SILVA	4	5	21	30	60
46053204	JULIANO SOARES DE OLIVEIRA	6	10	20	36	72
45962677	JULIERMES GONCALVES	8	7	18	33	66
47200278	JULIO CESAR ANANIAS	8	9	22	39	78
50280180	JULIO CESAR BERNARDES	4	5	18	27	54
46000437	JULIO CESAR CASTARDELI PACHECO	8	8	18	34	68
46250611	JULIO CESAR DA PAZ SILVA	6	8	14	28	56
51539926	JULIO CESAR DA SILVA	5	10	13	28	56
50352300	JULIO CESAR DA SILVA NARCISO	8	8	26	42	84
45944636	JULIO CESAR DE SOUZA AUGUSTO	7	6	17	30	60





**GESTÃO DE PESSOAS**

46646388	JULIO CESAR MAGALHAES GERMANO	4	7	17	28	56
45995095	JULIO CESAR MAGALHAES TORRES	6	3	19	28	56
50250388	JULIO CESAR PEREIRA MUSSI	8	4	13	25	50
45919399	JULIO CESAR ZAPAROLLI DA SILVA	6	8	22	36	72
49197703	JULIO CEZAR BRANDAO BORGES	6	8	15	29	58
47804467	JULIO DA CONCEICAO MOURATO	4	5	16	25	50
45943010	JULIO MARTINS DOS SANTOS	7	8	20	35	70
47926449	JUN CLAYTON SATO	6	5	20	31	62
46859756	JURANDIR FERREIRA ROSA	5	5	15	25	50
45888744	JUSSARA LOPES DE SOUZA	8	9	19	36	72
46547061	KAIKO AMARAL DOS SANTOS	8	6	19	33	66
45924562	KAIKO FLAVIO MOURA DE ANDRADE	6	8	20	34	68
49659472	KAIKO HENRIQUE ELIAS MONTEIRO	4	5	16	25	50
49865692	KAIQUE AFONSO MARQUES	8	6	15	29	58
48130010	KAIQUE DE ARAUJO SOUZA	7	6	13	26	52
45903468	KAIQUE GAIA ZANOTTE	7	6	14	27	54
45922853	KAIQUE GONCALVES CAMPOS DOS SANTOS	9	5	15	29	58
48101664	KAIQUE RODRIGUES DE CASTRO	9	10	22	41	82
45912238	KAMILLY VASCONCELOS MATHIAS	10	6	15	31	62
49739115	KAREL MATTIACCI	10	7	15	32	64
50697447	KAREN TATIANE MARCELO	8	9	21	38	76
50582739	KARINA DAIANE SILVA DEJESUS	8	5	14	27	54
48705306	KARINA KELLYS FERREIRA SOUZA	6	4	20	30	60
48229130	KARINA MENNITTI ANDRADE	9	9	25	43	86
51635496	KARINA NANNINI	6	6	13	25	50
49400533	KARINA ROSALINO DA SILVA	8	5	13	26	52
45941653	KARINE MOREIRA COELHO DE AGUIAR	5	8	16	29	58
45887780	KARLA CRISTINA PAIVA DE CASTRO NASCIMENTO	5	5	19	29	58
47548150	KARLA DE LIMA BENEDICTO	5	7	14	26	52
45917388	KATIA CONSELHO SANTOS	4	7	15	26	52
49729195	KATIA DIAS FARIA MONTEIRO	6	9	24	39	78
51575248	KATIA SUELI DE SOUSA SIMETH	10	9	22	41	82
46897208	KAUA LUCAS ALVES DE LIMA	7	5	13	25	50
47365854	KAUE DESOUSA CLINI	9	9	19	37	74
49343238	KAYOWAN FERNANDES	6	4	15	25	50
49565648	KEILA SABRINA MARTINS	5	6	14	25	50
51481910	KEITE CRISTINE SEGURO DE JESUS	6	8	14	28	56
48135003	KELIANE SANTOS DE SOUSA	8	4	13	25	50
51619911	KELLI PATRICIA PAGANATTO ALVES	6	6	14	26	52
48017663	KELLY MILENA ALVES SORIA BOARETTO	7	7	16	30	60
45891184	KELLY REGINA DA SILVA	9	10	14	33	66
47063602	KELVIN GABRIEL MENDES	9	6	13	28	56
48335991	KENIA DAYANE SILVA OLIVEIRA	7	10	10	27	54
50447149	KENJI SILVA NOMURA	9	7	19	35	70
46416064	KENNEDY RENATO DA SILVA	5	8	15	28	56
50675257	KES JONES VASCONCELOS	5	7	17	29	58
49488627	KESIA KAROLAINE DE SOUZA SILVA	6	5	14	25	50
47417501	KESLEY BRUNO DE MORAIS	5	8	12	25	50
47987740	KETELEM CRISTINA GROMIK	8	7	18	33	66
49450581	KEVEN CASSIMIRO MOTA DE OLIVEIRA	7	5	17	29	58
49810219	KEVIN CRISTIANO RODRIGUES	7	7	12	26	52
49563211	KEVIN DA COSTA ALVES JARDIM	8	10	24	42	84
51336367	KHAUA HENRIQUE TERRA DOS SANTOS	8	4	16	28	56
47260076	KHRISTOPHER PEREIRA BARBOSA	7	7	13	27	54
48999270	KLEBER AUGUSTO SILVA DE MEDEIROS	9	8	20	37	74
47662824	KLEBER BARBOSA QUINA	5	7	23	35	70
47615575	KLEBER MEDEIROS PEREIRA	7	8	15	30	60
46148523	KLEBER XAVIER RODRIGUES	4	8	13	25	50
46337040	KLEBERSON RICARDO MONTICELLI OLIVEIRA	7	6	12	25	50
46070087	LAERCIO DOS SANTOS LOPES	7	8	10	25	50
46298525	LAERCIO JOSIAS CONE-GUNDES DE MORAES	7	6	20	33	66
48395617	LAFIETE PIRES COELHO	7	5	15	27	54
46525610	LAIANE APARECIDA SANTOS ANDRADE	8	3	18	29	58
46387714	LAIS MOREIRA JOAQUIM	6	6	14	26	52
48645109	LAIS SILVA TRISTAO FRANCO	6	8	18	32	64

46588914	LAMARTINE RIBEIRO LUIZ	7	3	15	25	50
49959697	LARA ENDRES DA SILVA	8	10	18	36	72
45914443	LARISSA DE ABREU	6	8	18	32	64
45984263	LARISSA FERNANDES DOS SANTOS	3	6	19	28	56
50030540	LARISSA GENTINE FERREIRA	9	6	16	31	62
50701070	LARISSA MARIA ALVES DOS SANTOS	9	7	17	33	66
48162884	LAURA GEOVANA MIRANDA COELHO DA COSTA	4	5	16	25	50
49905899	LAURA MARIA NUNES DE SOUZA	8	8	15	31	62
48691410	LAZARO GABRIEL NEVES NASCIMENTO	8	5	15	28	56
49339141	LEANDRO NUNES DE MEDEIROS	7	7	11	25	50
50374524	LEANDRO CASSIO LEME SANCHES	8	9	14	31	62
49762630	LEANDRO CESAR MARCOLINO ALBINO	6	7	12	25	50
49584898	LEANDRO DA SILVA GONCALVES	5	6	17	28	56
47646241	LEANDRO DE OLIVEIRA	7	4	14	25	50
47078227	LEANDRO DOS SANTOS LIBERATO	7	8	14	29	58
47777940	LEANDRO EDUARDO EUFRASIO	5	10	18	33	66
45922225	LEANDRO FELIX ASSUNCAO SILVA	7	3	17	27	54
48965278	LEANDRO FRANCISCO DA SILVA	9	5	11	25	50
48455717	LEANDRO LISBOA JOBST	9	9	17	35	70
46322680	LEANDRO LOPES DANIEL	6	6	17	29	58
46404376	LEANDRO LOPES PEREIRA	7	7	12	26	52
49347624	LEANDRO LUCAS SANTOS	7	3	15	25	50
48692034	LEANDRO LUCIANO DAS CHAGAS	3	7	15	25	50
51602350	LEANDRO MARQUES BITTAR	3	8	14	25	50
50509152	LEANDRO MARTINS DA SILVEIRA	7	6	18	31	62
49290363	LEANDRO MATTIACCI DE SOUZA	4	7	15	26	52
49825763	LEANDRO OTUNES ALVES	7	6	19	32	64
46382755	LEANDRO PINHEIRO DA SILVA	6	9	14	29	58
45913978	LEANDRO RAMOS DE OLIVEIRA	10	9	21	40	80
46651470	LEANDRO RIBEIRO GOSSI	8	5	14	27	54
49537784	LEANDRO ROBERTO DE LIMA CAINELLI	5	8	15	28	56
46112855	LEANDRO RODRIGUES	6	8	18	32	64
47287730	LEANDRO RODRIGUES DOS SANTOS	4	7	22	33	66
45920729	LEANDRO ROVESTA	6	5	15	26	52
46058796	LEANDRO SILVA COSTA	7	5	17	29	58
47050268	LEANDRO SILVA DE SOUZA	5	8	17	30	60
51642026	LEANDRO SILVA SOUSA	6	5	17	28	56
48436984	LEANDRO SIMOES DIAS	7	8	16	31	62
48053546	LEANDRO SOARES DE FRANCA	5	7	13	25	50
47075201	LEANDRO THALES CAMPOS TEOFILO	6	6	14	26	52
48011185	LEIS CARLOS DE SOUZA OLIVEIRA	7	8	17	32	64
46094890	LENIELIO ALMEIDA SOUZA	6	8	21	35	70
51632543	LENILDO MIGUEL COSTA DE LIMA	5	10	11	26	52
50884425	LEONARDO AUGUSTO SOUZA DUARTE	10	7	17	34	68
46046526	LEONARDO BARON DE OLIVEIRA	4	7	14	25	50
45893934	LEONARDO BERNI	10	9	27	46	92
49917307	LEONARDO BORGES MARCIANO	4	5	16	25	50
48576530	LEONARDO COLASANTI SUHER	9	6	16	31	62
49327968	LEONARDO DA SILVA SOUZA	7	7	19	33	66
48175587	LEONARDO DE LIMA	7	2	16	25	50
49349244	LEONARDO DE OLIVEIRA FERNANDES	6	4	15	25	50
46638660	LEONARDO DO CARMO	5	7	13	25	50
48347361	LEONARDO DOS SANTOS SILVA	9	3	14	26	52
49527894	LEONARDO DUARTE	8	8	21	37	74
46111107	LEONARDO FELIX RODRIGUES	4	6	15	25	50
48611840	LEONARDO FERNANDO DE MORASIL SILVA	8	8	19	35	70
48494470	LEONARDO FERREIRA DA SILVA	7	8	19	34	68
45893810	LEONARDO FONTES SANTANA	5	8	21	34	68
47715545	LEONARDO GABRIEL RIZ	5	8	14	27	54
50819682	LEONARDO GONSALVES DOS SANTOS	5	7	18	30	60
45973393	LEONARDO HENRIQUE DE OLIVEIRA	9	7	24	40	80
46011889	LEONARDO JEFFERSON DE OLIVEIRA	4	6	20	30	60
49643517	LEONARDO JOSE DOS SANTOS	10	6	18	34	68



## GESTÃO DE PESSOAS

48536768	LEONARDO MALFARAGE GOMES	6	7	20	33	66
50117653	LEONARDO MEIRELES LEITE	7	7	12	26	52
47531622	LEONARDO MENDES DOS SANTOS	5	7	15	27	54
46018409	LEONARDO MICHIMURA GOMES	4	6	15	25	50
45900655	LEONARDO MOREIRA IORIO	6	7	20	33	66
48436453	LEONARDO NAVIGLI OLIVEIRA	8	9	14	31	62
46026754	LEONARDO PEREIRA DE OLIVEIRA	7	7	15	29	58
47244720	LEONARDO PEREIRA SOUZA SANTOS	9	5	15	29	58
48148741	LEONARDO PIMENTEL DE ARAUJO SANTOS	8	5	20	33	66
48632422	LEONARDO RAMOS DA CONCEICAO	7	4	15	26	52
50789546	LEONARDO ROST VIDAL LOBO	9	6	17	32	64
49132873	LEONARDO SANTANA FERREIRA	7	10	19	36	72
45987203	LEONEIDE PAULINO DA SILVA	8	7	16	31	62
51069946	LESLEY DE OLIVEIRA SANTOS	8	9	10	27	54
48877190	LESSANDRO DOS SANTOS TAVARES	6	6	13	25	50
49326104	LETICIA APARECIDA BIRK FERREIRA	6	7	15	28	56
49252640	LETICIA PIRES AVELAR SANTOS	10	2	17	29	58
47817828	LETICIA TIEKO YAMASSAKE	4	6	18	28	56
51657643	LEVI GONCALVES DA SILVA	8	4	23	35	70
49832298	LIDIANE NEVES DUARTE DA SILVA	6	7	16	29	58
50396382	LILIANE DUTRA MANTUANI	9	10	12	31	62
47160578	LILIANE SILVA DE LIMA FERNANDES DOS SANTOS	6	7	16	29	58
49911040	LINCOLN CESAR RODRIGUES CAMARGO JUNIOR	9	8	23	40	80
51157632	LISI AGATA FONTES MAINI	7	5	17	29	58
49316486	LIVIA FELIPE NOGUEIRA	6	5	17	28	56
46842632	LIVIA MICHELLY GONZAGA ARAUJO	10	8	16	34	68
46023623	LIVIA PEREIRA DA SILVA LEAL	6	8	21	35	70
50033174	LIZIANE SOUZA SANTOS GALVAO	6	6	19	31	62
49328590	LOURIVAL SANTOS	7	4	14	25	50
46907351	LOURIVAL TONON	6	7	21	34	68
49663780	LUA ALVES FERREIRA	7	4	15	26	52
45964572	LUAN ALLAN DOS SANTOS	4	4	20	28	56
45893250	LUAN APARECIDO DA SILVA	4	9	13	26	52
49302604	LUAN BRYAN DE SOUZA CRISPIM	8	4	14	26	52
47407620	LUAN HENRIQUE LOPES	5	10	14	29	58
47057017	LUAN MACIEL MATHIAS	4	8	13	25	50
45902399	LUAN PASINOTTO DE OLIVEIRA	5	7	17	29	58
46137807	LUAN RODRIGUES DO NASCIMENTO	5	5	16	26	52
49354221	LUAN VASQUES MARCON	7	6	13	26	52
51004283	LUANA LEANDRO TOSTA	9	3	18	30	60
46947760	LUANA MACEDO DAL BELLO	8	9	22	39	78
46069135	LUANA MARCELA ANDRADE DE SANTANA	9	9	24	42	84
51642573	LUANA MARCONDES SAGRILLO	7	9	11	27	54
48348104	LUANA VICENTE ARAUJO DE SOUZA	6	8	18	32	64
46023399	LUCAS MOREIRA DA SILVA	8	6	12	26	52
50938290	LUCA TORSO MELLO	6	6	15	27	54
45977763	LUCAS ALVES SARAIVA BIANCHINI	5	7	14	26	52
46535152	LUCAS ANDRELO DOS SANTOS	7	2	16	25	50
45968705	LUCAS ANTUNES SAIS	9	10	22	41	82
47711299	LUCAS AVELINO SOUZA	8	6	11	25	50
47130130	LUCAS BARBOSA DOS SANTOS	8	7	22	37	74
48697753	LUCAS BENTO DE LIMA	8	8	14	30	60
47838949	LUCAS BERNARDO ROCHA	8	5	16	29	58
46815910	LUCAS CARDOSO VENANCIO DE FREITAS	7	7	20	34	68
46398384	LUCAS CARVALHO DE OLIVEIRA	4	7	15	26	52
51195640	LUCAS CASTRO DA SILVA	7	5	17	29	58
47430060	LUCAS CHIARELO DE OLIVEIRA	7	7	21	35	70
47658592	LUCAS CLAUDIANO BORGES	7	6	19	32	64
49151118	LUCAS DAVI DOS SANTOS NEVES	8	8	13	29	58
46614621	LUCAS DE OLIVEIRA	7	9	21	37	74
48028053	LUCAS DE SOUSA RAMALHO	5	6	17	28	56
48250171	LUCAS DEIZEPI ROCHA	7	7	24	38	76
48602485	LUCAS DOS SANTOS	7	8	17	32	64
48422681	LUCAS DOS SANTOS SIMAS	8	6	18	32	64

48523500	LUCAS ELION DIAS MARZULLO	8	5	14	27	54
48377570	LUCAS FARIA EGOSHI	7	7	21	35	70
48099872	LUCAS FERNANDO DA SILVA	8	7	16	31	62
46715622	LUCAS FERREIRA DA SILVA	9	7	18	34	68
46989420	LUCAS FERREIRA GOUVEIA	3	8	17	28	56
47999489	LUCAS FORTUNATO DE SOUZA	9	8	22	39	78
48873659	LUCAS GREGIO LUQUIM	7	8	13	28	56
46551824	LUCAS HENRIQUE BERNARDES ROSA	2	7	18	27	54
48786985	LUCAS HOFFMANN COSTA	7	3	18	28	56
50822381	LUCAS JOSE DA SILVA	4	9	22	35	70
48338192	LUCAS KUHL DE OLIVEIRA	8	9	22	39	78
48382698	LUCAS LEAL GAVINO	8	10	16	34	68
46065474	LUCAS LEITE CORREIA	4	4	18	26	52
49606050	LUCAS LENINE MARCONDES DE OLIVEIRA	5	8	15	28	56
49639617	LUCAS LEONIDAS SAMPAIO SOARES	9	8	21	38	76
49563530	LUCAS LIMA JACINTO	7	6	18	31	62
50465279	LUCAS LIMA ROCHA	9	5	12	26	52
46354735	LUCAS MARQUES DUARTE	10	9	22	41	82
46356452	LUCAS MARTINS DE MATOS	7	5	13	25	50
46058931	LUCAS MARTINS DE SOUZA	9	8	24	41	82
50197827	LUCAS MATEUS DA SILVA DUARTE	8	4	15	27	54
48537969	LUCAS MATHEUS ALVES DE MEDEIROS SILVA	9	7	14	30	60
48507415	LUCAS MATOS SANTANA	6	8	13	27	54
47350881	LUCAS MIZUEL FRANCO ROCHA	5	5	19	29	58
46019804	LUCAS MONTEIRO DE SOUSA	5	7	15	27	54
47819782	LUCAS MONTEZE	8	10	20	38	76
49382837	LUCAS MOTA DE OLIVEIRA	10	7	22	39	78
48193887	LUCAS NASCIMENTO DA SILVA	7	7	23	37	74
48002046	LUCAS OLIVEIRA DA SILVA	8	5	17	30	60
50537342	LUCAS OLIVEIRA PEREIRA	7	4	14	25	50
48562769	LUCAS PEREIRA REGO	5	6	17	28	56
50810995	LUCAS PINATTI LUCHE	6	9	17	32	64
47599740	LUCAS PRADO DE CARVALHO	8	5	18	31	62
50869434	LUCAS REGO DO NASCIMENTO	6	8	18	32	64
46014764	LUCAS RIBEIRO	6	10	9	25	50
47236523	LUCAS ROBERTO PERONI	6	6	18	30	60
49171844	LUCAS RODRIGUES DA SILVA PIRES	6	5	14	25	50
50458434	LUCAS ROSSI	6	7	17	30	60
49720791	LUCAS SANTOS RODRIGUES	6	8	11	25	50
46000631	LUCAS SANTOS SILVA	6	10	16	32	64
45896690	LUCAS SILVIO DA CRUZ BEZERRA	4	10	18	32	64
49704109	LUCAS SOUZA SANTOS	7	4	25	36	72
46457810	LUCAS URBANO DINIZ	5	3	17	25	50
49569511	LUCAS VINICIUS DE SOUZA	5	7	15	27	54
46192590	LUCAS VINICIUS FAJOLLI	4	9	13	26	52
51620677	LUCAS WAKAKI NOGUEIRO	6	5	19	30	60
47350938	LUCAS SAMPALHO CUNHA DA SILVA	7	4	18	29	58
48831530	LUCAS CORREIA DA SILVA	7	2	18	27	54
47206756	LUCIA CLAUDIA CAVALCANTI	6	8	21	35	70
49571192	LUCIAN OLIVEIRA MESQUITA	4	8	21	33	66
47239921	LUCIANA CRISTINA FONSECA DE SOUZA	5	5	15	25	50
48032000	LUCIANA FERREIRA DE SOUZA	8	7	18	33	66
50159313	LUCIANE APARECIDA DE ALMEIDA CECILIO	5	7	15	27	54
51617838	LUCIANE C SILVA VITORIANO	7	6	14	27	54
46385584	LUCIANO BANDEIRA BARBOSA	7	7	14	28	56
51586584	LUCIANO DINIZ JUNIOR	7	6	15	28	56
47684372	LUCIANO JUNIO SILVA DE RESENDE	6	6	16	28	56
47345039	LUCIANO MARCELINO	3	8	16	27	54
50037099	LUCIANO RIBELATO	6	9	20	35	70
47442891	LUCIANO VICTOR TOSTA BATISTA DA SILVA	6	7	19	32	64
49236075	LUCIENE DE OLIVEIRA SOUZA LIPPE	7	6	19	32	64
47518995	LUCIMARA LEITE DA SILVA	5	8	12	25	50
46880194	LUCIO VINICIUS LEME DO PRADO POLIZIO	7	9	15	31	62
46402675	LUCLEIDE DA SILVA DOS SANTOS	8	7	17	32	64
46852174	LUCRECIO MOREIRA LEITE	7	6	15	28	56
45901651	LUDMILY SANTOS ALMEIDA	7	8	17	32	64
51228904	LUIS ALBERTO DE OLIVEIRA	8	8	19	35	70
45916764	LUIS ANTONIO MARTINES	10	5	13	28	56
45911398	LUIS AUGUSTO SANTOS DA CRUZ	4	8	18	30	60
45928568	LUIS AUGUSTO THOMAZ DA SILVA	5	7	15	27	54
50717804	LUIS CARLOS DA SILVA ISHIBASHI	9	9	22	40	80
46098674	LUIS FELIPE DE OLIVEIRA	6	9	14	29	58
51631580	LUIS FELIPE SALES VIEIRA	8	5	13	26	52





## GESTÃO DE PESSOAS

50264800	LUIS FERNANDO COSTA DOS SANTOS	9	7	18	34	68
51642409	LUIS FILIPE DE MELO MARTINS	7	3	15	25	50
51222329	LUIS GUSTAVO NENES CRODELINO	9	8	16	33	66
48170917	LUIS GUSTAVO RODRIGUES DE SOUZA	5	6	14	25	50
46124543	LUIS HENRIQUE SANTOS DA SILVA	6	7	19	32	64
50539043	LUIS IRINEU MASCARENHAS DE OLIVEIRA	7	7	20	34	68
47247487	LUIS MARCOS SANTOS SILVA	5	4	19	28	56
47479329	LUIS PAULO MENDES DA SILVA	3	6	17	26	52
49532804	LUIS RICARDO FREITAS GONCALVES	7	7	15	29	58
50037757	LUIS SERGIO DOS SANTOS TEIXEIRA PINTO	7	2	19	28	56
49939637	LUIZ ANTONIO CARLOS MOUTINHO GOMES	9	3	13	25	50
46189424	LUIZ AUGUSTO PINTO DE MORAES	5	4	17	26	52
51657856	LUIZ CARLOS DA COSTA FERREIRA JUNIOR	7	9	17	33	66
50772775	LUIZ CARLOS INACIO BEZERRA	5	7	13	25	50
46629025	LUIZ CARLOS RODRIGUES FILHO	7	9	18	34	68
46381821	LUIZ FELIPE CAVALCANTI DE LIMA	7	7	17	31	62
49544144	LUIZ FELIPE DA CONCEICAO COSTA	6	5	14	25	50
47473479	LUIZ FERNANDO DE SOUZA	8	7	18	33	66
46154892	LUIZ FERNANDO GOMES DE BARROS	5	8	21	34	68
51450267	LUIZ FERNANDO PINATTI DE OLIVEIRA	8	7	16	31	62
47239620	LUIZ FILIPE CASTELO SILVA	8	8	21	37	74
49411853	LUIZ GUSTAVO BERNARDON	6	8	14	28	56
48419702	LUIZ GUSTAVO MARCELO DOS SANTOS	8	7	18	33	66
45895198	LUIZ HENRIQUE DE JESUS JULIANO	3	9	13	25	50
47172614	LUIZ HENRIQUE LOPES DE SOUSA	7	2	18	27	54
46859810	LUIZ HENRIQUE RODRIGUES DOS SANTOS	9	7	16	32	64
45941912	LUIZ HENRIQUE SANTOS DE JESUS	8	5	15	28	56
49066471	LUIZ MARQUES NETTO JUNIOR	4	10	21	35	70
46272836	LUIZ OTAVIO VERAS ROCHA	4	8	15	27	54
49389696	LUIZ RICARDO DA CUNHA CARDOSO	5	6	17	28	56
49649850	LUIZ ROBERTO LIMA DOS SANTOS	4	8	15	27	54
49553003	LUIZ VICENTE JUSTINO	6	8	15	29	58
45887560	LUIZA CAMILY DE OLIVEIRA SANTOS	8	6	15	29	58
46399968	MACALYSTERR SHELDONN MELO DO SACRAMENTO	5	6	26	37	74
49678035	MACIEL OLHER FONSECA PIRES	8	8	14	30	60
46728910	MACIEL SIQUEIRA SILVA	5	7	13	25	50
47332930	MAGAIVE LEITE BORGES	5	5	18	28	56
48558001	MAGDIEL MOURA SIMOES PRADO	5	8	17	30	60
47021470	MAIARA FERREIRA VIEIRA	4	8	14	26	52
51506017	MAIARA RODRIGUES DE ANDRADE	6	6	14	26	52
45944067	MAICON DA SILVA SOUZA	8	3	16	27	54
51550733	MAICON MACIEL LIMA BAPTISTA	4	7	15	26	52
45900060	MAICON VASQUES DE OLIVEIRA	6	7	20	33	66
47328860	MAILSON RAMOS DA SILVA	8	6	17	31	62
46901256	MAIZA DANTAS DE LIMA	7	2	17	26	52
46213805	MALONE THIAGO CANDIDO REIS	3	5	19	27	54
49760092	MANOEL DE QUEIROZ CRUZ	8	6	18	32	64
50853120	MANOEL JOSE DA SILVA ARAUJO	3	7	17	27	54
49200127	MANOEL MESSIAS ALVES MACEDO	8	10	16	34	68
48463400	MANOEL RAMOS DA SILVA	8	6	24	38	76
47785489	MARCAL JOSE ROZATTI JUNIOR	6	8	19	33	66
48035009	MARCEL JACINTO LOPES	9	6	16	31	62
48495921	MARCELINO DO E FERREIRA	7	6	18	31	62
49363115	MARCELINO DOS SANTOS OLIVEIRA JUNIOR	5	3	18	26	52
47528486	MARCELLA SCARABELLO NASCIMENTO	9	6	15	30	60
49828916	MARCELO BITENCOURT RAFAEL PINTO	8	9	15	32	64
48497657	MARCELO CELESTINO DOS REIS	6	4	17	27	54
47004622	MARCELO DA COSTA SOARES	5	5	23	33	66

49328107	MARCELO DA CRUZ ANDRADE	2	9	15	26	52
46739149	MARCELO DA MATTA GUIMARAES	9	8	15	32	64
46013512	MARCELO DE CAMARGO JUNIOR	6	10	18	34	68
48550230	MARCELO DE SOUZA	7	7	23	37	74
47253509	MARCELO DOMINGUES PAES	5	4	17	26	52
46737138	MARCELO DOS SANTOS MORAIS	4	7	18	29	58
51520699	MARCELO ELIAS SOUZA DIAS SOARES	7	4	15	26	52
47329092	MARCELO GIOVANNI MARIANO LEME FILHO	7	4	15	26	52
46040943	MARCELO GOMES ARANTES	5	9	26	40	80
47541415	MARCELO HENRIQUE DA SILVA	6	7	15	28	56
50999044	MARCELO NOGUEIRA DE OLIVEIRA	7	7	24	38	76
47304030	MARCELO PEREIRA COELHO	4	4	17	25	50
45895309	MARCELO PEREIRA DA SILVA	7	5	17	29	58
50350919	MARCELO PEREIRA DE JESUS LIMA	8	5	13	26	52
47891408	MARCELO PEREIRA SANTOS	3	7	19	29	58
50636022	MARCELO RODRIGUES BRANDAO	6	6	16	28	56
50403567	MARCELO SOARES DE BRITO	3	9	15	27	54
47130563	MARCELO WANDERLEY SALES	6	5	15	26	52
47137274	MARCELO WILLAME LUIZ	7	6	14	27	54
48376108	MARCIEL DA SILVA	4	10	15	29	58
48919241	MARCIEL SILVA BRANDAO	7	5	17	29	58
47288256	MARCIO BATISTA DOS SANTOS	8	9	21	38	76
47121424	MARCIO CARDOSO DE MOURA FILHO	6	5	15	26	52
46795081	MARCIO CRISTIANO DE CAMARGO JUNIOR	8	7	14	29	58
50610252	MARCIO DA COSTA SILVA	7	4	16	27	54
49878867	MARCIO DAMIAO DOS SANTOS	6	7	13	26	52
50292021	MARCIO DE CARVALHO TAVARES	8	8	19	35	70
50852345	MARCIO FELIPE SANTOS MIRANDA	6	8	18	32	64
50190520	MARCIO FELIX MOURA	3	7	16	26	52
49628844	MARCIO JOSE SALLES	6	10	19	35	70
49705342	MARCIO LUIS FERREIRA	9	4	16	29	58
51325934	MARCIO MILAN	2	10	13	25	50
47336137	MARCIO MURILO MAMEDE TRINDADE SALGADO VASCONCELOS	9	1	16	26	52
48015270	MARCIO PAULO RUBI DO CARMO	7	5	14	26	52
47048115	MARCIO ROBERTO RAMALHAO	6	9	15	30	60
47321890	MARCIO RODRIGO CARLOS	5	7	14	26	52
47236884	MARCIO RODRIGO VALERIO	2	8	16	26	52
50855000	MARCIO SILVA DE LIMA	3	9	16	28	56
45886253	MARCIO SOUSA PINHEIRO	5	6	15	26	52
49334581	MARCIO VASCONCELOS GALVAO	5	7	16	28	56
48564753	MARCIO WILLIAM RODRIGUES DOS SANTOS	10	6	22	38	76
50833715	MARCO ANTONIO DA SILVA ADAO	9	6	18	33	66
47153873	MARCO ANTONIO DA SILVA DOS SANTOS	7	4	17	28	56
46193545	MARCO AURELIO LIMA DE SA	6	4	16	26	52
48219460	MARCONE HENRIQUE FARIA TAVARES	7	5	15	27	54
51581400	MARCOS AGOSTINHO DA SILVA	5	4	16	25	50
48009423	MARCOS ALEXANDRE BRITO SANTOS	8	8	16	32	64
48425397	MARCOS ALEXANDRE DO COUTO	7	8	16	31	62
46627006	MARCOS ALEXANDRE PAULINO CECCATO	7	6	18	31	62
49406710	MARCOS ANDRE ADELINO	7	8	14	29	58
46955380	MARCOS ANDRE DIAS LEAL	10	9	24	43	86
48597619	MARCOS ANTONIO BARONI JUNIOR	7	9	21	37	74
48589179	MARCOS ANTONIO FERREIRA SANTIAGO JUNIOR	8	5	13	26	52
50300962	MARCOS ANTONIO LOPES DE LIMA	2	8	16	26	52
48715611	MARCOS ANTONIO MIRANDA DOS SANTOS	7	8	14	29	58
48564370	MARCOS AURELIO DE SOUZA	7	6	15	28	56
47497173	MARCOS DA SILVA SANTANA	5	9	23	37	74
48305243	MARCOS DE MORAES LEME JUNIOR	3	8	14	25	50
47240300	MARCOS EDUARDO ROSALES	5	8	22	35	70



## GESTÃO DE PESSOAS

51249413	MARCOS FELIPE APARECIDO DE SOUZA	8	9	19	36	72	46494120	MARIO SERGIO FARIA DE ALMEIDA	8	3	16	27	54
48606618	MARCOS JESUS DOMINGOS	5	8	12	25	50	50891723	MARIO TOLOTO DE OLIVEIRA	7	7	16	30	60
50597507	MARCOS JOSE RIBEIRO	5	7	16	28	56	46461396	MARISVALDO DE JESUS SANTOS	7	5	16	28	56
47482796	MARCOS MANOEL DA SILVA	3	8	16	27	54	45975558	MARIZA BATISTA DE SOUZA	7	7	22	36	72
49379844	MARCOS MARTINS DOS SANTOS FILHO	8	9	14	31	62	48274682	MARKSON DE SANT ANA SANTOS	6	6	17	29	58
45985294	MARCOS PAULO DE LIMA RODRIGUES	6	7	22	35	70	49494058	MARKUS KAUE FERRAZ FERREIRA	7	6	15	28	56
51505479	MARCOS PAULO DE SOUSA MARQUES	7	4	15	26	52	46104658	MARLON BARROS HEINZE	7	5	14	26	52
50205668	MARCOS PAULO FERREIRA DA COSTA	10	8	20	38	76	45892679	MARLON DE ANDRADE FONSECA	6	7	15	28	56
47256672	MARCOS RIBEIRO NOVAES	4	6	16	26	52	46947957	MARLON JOSE DAMACENA	7	5	16	28	56
50300920	MARCOS ROBERTO ALVES DE SOUZA	7	7	15	29	58	48315141	MARLON RODRIGO CESPEDES	9	10	20	39	78
46166688	MARCOS ROBERTO GOMES DE LIMA	4	8	17	29	58	45890838	MARLON TALLES DE SOUZA	6	8	20	34	68
47034483	MARCOS ROBERTO PEREIRA DOS ANJOS	5	5	15	25	50	46682619	MARLON VIEIRA BARBOSA DA SILVA	8	3	21	32	64
45951233	MARCOS ROBERTO SILVA SANTOS	8	10	14	32	64	48251429	MARTA MARIA MOLERO	8	7	18	33	66
47270896	MARCOS ROQUE DOS SANTOS	3	9	15	27	54	45981086	MARTORELLES DOS SANTOS BARROS	6	8	20	34	68
47250402	MARCOS SANTANA DE ARAUJO	4	6	15	25	50	49723472	MARYANA DOS SANTOS SOUZA	9	6	11	26	52
46081321	MARCOS SANTOS TEMPORINI	10	9	21	40	80	48126420	MARYANE CRISTINA TENAGLIA DE OLIVEIRA	4	8	15	27	54
51618540	MARCOS SOARES NAVARRO	9	9	15	33	66	46381708	MATEUS COSTA AMORIM	8	3	17	28	56
46216758	MARCOS TOMAZ DA CRUZ	6	3	16	25	50	48926949	MATEUS DE ALMEIDA CAJAIBA	7	7	14	28	56
48636134	MARCOS VINICIUS ALVES SILVA	8	8	24	40	80	45984131	MATEUS DE FREITAS ALVES JUNIOR	6	7	12	25	50
50819585	MARCOS VINICIUS DO NASCIMENTO SILVA	7	5	18	30	60	45974098	MATEUS DE GOIS MACIEL	4	7	15	26	52
47754931	MARCOS VINICIUS FELICISSIMO DA SILVA	8	8	23	39	78	47148977	MATEUS DE LUQUES CAMACHO	8	10	22	40	80
49696556	MARCOS VINICIUS MATSUFUGI	9	4	15	28	56	45916101	MATEUS INACIO DA SILVA	7	4	19	30	60
46020985	MARCOS VINICIUS MOLES FERREIRA DA SILVA	8	6	11	25	50	45922926	MATEUS VALENTE CABRAL JANEIRO	7	10	23	40	80
47750081	MARCOS WILLIAN FERNANDES BORGES	9	6	25	40	80	46631100	MATEUS WILSON SUHER DOS SANTOS	6	5	14	25	50
47150300	MARCUS VINICIUS DE SOUZA FERREIRA	6	6	20	32	64	47784598	MATHAUS DE FREITAS TEIXEIRA	5	5	15	25	50
47491493	MARCUS VINICIUS DOS SANTOS PEIXOTO	6	6	18	30	60	48407496	MATHEUS ALEXANDRE FREIRE	8	8	20	36	72
50044931	MARCUS VINICIUS PEREIRA DO SANTOS	8	3	17	28	56	47051426	MATHEUS ANDRETTO	8	5	15	28	56
48149101	MARGARETH RODRIGUES JORGE	4	5	16	25	50	48225398	MATHEUS APARECIDO ALVES DE OLIVEIRA	10	3	15	28	56
47524391	MARIA BEATRIZ CORREA SACRAMENTO	9	5	18	32	64	51478919	MATHEUS ARAUJO DA SILVA	4	4	23	31	62
46002022	MARIA CAROLINE COSTA GOUVEA	8	7	10	25	50	49770217	MATHEUS CESAR COTARELLI MOMESSO	8	6	13	27	54
45887047	MARIA CLARA BARBUENA SANTOS	5	10	21	36	72	51539381	MATHEUS DA PAZ SILVA	6	8	19	33	66
47664614	MARIA CLARA BUENO NIEUWENHOFF GODA	6	8	12	26	52	47347171	MATHEUS DA SILVA GONCALVES	6	4	16	26	52
46286888	MARIA DAS GRACAS RODRIGUES GONCALVES FERREIRA	9	8	26	43	86	48656216	MATHEUS DA SILVA VEZU	6	5	16	27	54
49490915	MARIA EDUARDA GISELE LIMA	7	5	14	26	52	51660474	MATHEUS DE LIMA FERREIRA	8	4	16	28	56
46103163	MARIA EDUARDA MARQUES DO AMARAL	6	5	22	33	66	45943788	MATHEUS DELINOCENTE	6	8	24	38	76
48685518	MARIA EDUARDA RODRIGUES FURTADO	8	6	16	30	60	49117904	MATHEUS FARIA DA MOTA	7	5	15	27	54
50586157	MARIA GABRIELA SOARES VASCONCELOS	8	5	12	25	50	45925330	MATHEUS FAVA	6	9	11	26	52
46005536	MARIA JESSICA LIMA DE OLIVEIRA	7	6	22	35	70	49872435	MATHEUS FREITAS	8	6	16	30	60
48977667	MARIA JULIA DA SILVA NEVES	6	7	16	29	58	45896372	MATHEUS GOUVEIA DA SILVA	6	8	15	29	58
48976393	MARIA OLIRA SERIQUETE CONSTANTINO	9	10	17	36	72	48308706	MATHEUS HENRIQUE CUSTODIO SILVA	7	8	19	34	68
45886440	MARIA VILMA PEREIRA SOUZA COSTA	7	8	12	27	54	47230690	MATHEUS HENRIQUE DIONISIO SANTANA	9	7	16	32	64
49558048	MARIANA BARRETO MONTEIRO NUNES	10	6	10	26	52	48976415	MATHEUS HENRIQUE SANTOS	4	5	16	25	50
48627992	MARIANA CANELA DA SILVEIRA COSTA	9	5	23	37	74	50791265	MATHEUS NICOLETTI NASCIMENTO BARBOSA	9	5	20	34	68
46198792	MARIANA DE ALCANTARA RODRIGUES	6	8	18	32	64	46001859	MATHEUS OLIVEIRA DA SILVA	8	8	23	39	78
46081135	MARIANA DE CASTRO PINTO	5	7	16	28	56	49115324	MATHEUS PEREIRA LEITE	9	8	18	35	70
49151932	MARIANA DIAS DE OLIVEIRA NASCIMENTO MAYRINK	7	5	17	29	58	48322938	MATHEUS REIS DOS SANTOS	5	6	22	33	66
47764082	MARIANA LIMA AMARAL DE FREITAS	7	10	22	39	78	48086584	MATHEUS RIBEIRO CORREA	9	7	12	28	56
46856145	MARIANA MARQUES DE SOUZA	7	8	12	27	54	45921091	MATHEUS RIBEIRO DE JESUS	4	7	16	27	54
51634767	MARILAINA SILVA PEREIRA	6	4	15	25	50	50782533	MATHEUS SANTOS DE SOUZA	7	8	21	36	72
51656108	MARILETE RODRIGUES DE FARIA	8	5	22	35	70	49823582	MATHEUS SANTOS SOARES	5	6	18	29	58
50757822	MARIMILTON DE OLIVEIRA SILVA	6	9	17	32	64	48169153	MATHEUS SCUDELER PASQUINI	9	5	20	34	68
45886954	MARINA ALMEIDA DE MOLA	9	10	24	43	86	48610658	MATHEUS TEIXEIRA DE SOUZA	4	9	20	33	66
49625624	MARIO EDER DOS SANTOS	9	5	12	26	52	46306439	MATHEUS VICENTE DA SILVA	6	8	13	27	54
51409003	MARIO FALICIO GOMES SERAFIM	5	6	18	29	58	48743852	MATHEUS VINICIUS MANCINI	4	7	14	25	50
45988099	MARIO FRANCISCO DE ALBUQUERQUE	6	7	18	31	62	48145327	MATHEUS ZANINI	7	10	12	29	58
48933155	MARIO SERGIO DA CUNHA	7	9	18	34	68	46176551	MATTHEUS FERNANDO ALVES DA SILVA	5	6	17	28	56
							48311545	MAURICIO DANIEL PERON DA SILVA	6	6	20	32	64
							46286144	MAURICIO HENRIQUE PEREIRA DE SOUZA	8	7	17	32	64
							47878959	MAURICIO NATALINO DE LIMA	7	8	14	29	58
							47242159	MAURICIO SOARES DOS REIS	8	5	15	28	56
							48831646	MAURILIO STEVAN DE OLIVEIRA	8	7	20	35	70





**GESTÃO DE PESSOAS**

48421448	MAXMILIAN DE SOUSA OLIVEIRA	9	6	13	28	56
46110445	MAXWEL KIRCHMAIER	7	10	24	41	82
49831003	MAXWELL DE MELO RODRIGUES	8	6	21	35	70
51506670	MAYCON DA SILVA SANTOS	5	5	16	26	52
46013660	MAYCON MARQUES DOS REIS MELLO	9	4	16	29	58
46335170	MAYCON PAVIOTTI PUNGILO	8	5	13	26	52
46380680	MAYKON WYLLIAM DE JESUS LIMA	7	6	17	30	60
47956216	MELISSA CAMARGO CITELLI	8	4	14	26	52
46443622	MELYSSA GONCALVES TAVARES	6	7	16	29	58
49689223	MICHAEL DOUGLAS PAULO DA SILVA	7	6	16	29	58
47462485	MICHAEL NELSON SADOCCO PASTOR DOS SANTOS	7	8	15	30	60
49613588	MICHAEL RODRIGUES DA SILVA	5	5	17	27	54
48140996	MICHAEL ROGER DA SILVA	5	8	12	25	50
46789375	MICHEL ANTONIO ALVES FERREIRA DA SILVA	7	7	15	29	58
47186518	MICHEL DO CARMO RODRIGUES	7	3	17	27	54
50179225	MICHEL GARCIA	3	8	21	32	64
46539913	MICHELE DA SILVA MARIANO	5	7	14	26	52
50133306	MICHELE PIRES DA ROCHA	7	6	19	32	64
45996920	MICHELE VILANI MOREIRA	9	8	20	37	74
46180753	MICHQUELTON ALVES DA SILVA MOREIRA	4	10	16	30	60
47323434	MIGUEL ANASTACIO SANTOS MUNHOZ	9	7	16	32	64
45903360	MIGUEL ARCANJO DE SOUZA NETO	7	7	17	31	62
45971196	MIKAEL DOS SANTOS VIEIRA	4	7	18	29	58
48558346	MIKAEL PINTO MONTEIRO	6	7	16	29	58
46904212	MIKAELLY WILLIAMS DE OLIVEIRA MELO	7	8	19	34	68
50918591	MIKE MARQUES DE MEDEIROS	8	7	13	28	56
49476530	MILENA MYKAELLA GONCALVES DO NASCIMENTO	9	5	14	28	56
50119591	MILENE LOPES NASCIMENTO	7	7	17	31	62
46403922	MILENE SAQUE LOPES	7	3	17	27	54
50143166	MILER IMPERATO	4	9	12	25	50
50631209	MILTON CONSTANTINO DE LIMA	4	9	15	28	56
50844873	MIQUEIAS DA SILVA COSTA	6	7	13	26	52
46059946	MIQUEIAS GOMES SOUSA	7	8	24	39	78
50859447	MIRIAN SILVA MARQUES	7	2	16	25	50
48259470	MIRIENE SILVA LEAL	7	9	18	34	68
46000950	MISAC SANTOS PAIXAO	8	6	24	38	76
49886461	MOACIR VICENTE JUNIOR	5	4	19	28	56
45887365	MOISES DIAS CARDOSO	6	8	20	34	68
45968080	MOISES SALES TEIXEIRA	9	6	23	38	76
51649063	MONICA ALVES PESSOA	6	5	16	27	54
49654373	MONIQUE CHIUFFA DE ABREU	10	5	17	32	64
46419730	MOZART DINIZ MOISES	7	6	17	30	60
46677275	MULLER JALISON SILVA CAMARGO	5	5	16	26	52
45942650	MURILO ANTONIO DA SILVA DE SOUZA	8	7	21	36	72
46666346	MURILO CHIORATTO FERRO	7	8	15	30	60
50780646	MURILO MAIA DE LIMA MOTA	9	6	18	33	66
48063045	MURILO SANTOS DE ANDRADE	6	9	16	31	62
48084808	MURYLO RACNEY CARNAUBA DE BARROS	7	6	19	32	64
49675168	MYLENA BARBOSA DOS SANTOS	4	8	14	26	52
45913579	NAIRA GONCALVES DA SILVA	5	8	12	25	50
46027807	NATA LUIZ DA SILVA	5	5	16	26	52
50613367	NATA ROBERTO DE OLIVEIRA VICENTE	7	5	15	27	54
49410121	NATALIA DA SILVA NASCIMENTO	4	6	18	28	56
50309528	NATALIA ENCARNACAO DA SILVA	8	9	19	36	72
45895783	NATALIA HONORATO JULIANO	6	6	17	29	58
46969063	NATALIA MATOS	6	6	15	27	54
50668390	NATALY WINGERTER CORREIA	8	6	15	29	58
51482800	NATAN GOMES FERRAZ	8	8	15	31	62
49611844	NATANAEL ALBUQUERQUE DE CASTRO DIAS	9	7	14	30	60
51335115	NATANAEL CAETANO DE OLIVEIRA	2	9	16	27	54
47340410	NATANAEL VELOSO DA SILVA	7	8	15	30	60
46455124	NATHALIA GRAZZIELA PARAZZI	6	8	15	29	58
46330372	NATHALIA QUEIROZ MIQUELOTTO	4	7	19	30	60
46357823	NATHALIA SARAIVA GUEDES	3	5	19	27	54
45963487	NATHAN GUIDO	8	5	12	25	50
46023500	NAYARA GONZALEZ BITTO	4	8	17	29	58

45888604	NAYARA MERIGHI GAS-TALDO	9	9	19	37	74
46064761	NEHEMIAS LIMA DE SANTANA	6	5	17	28	56
45905428	NEILTON SOUZA BERNARDES	8	7	14	29	58
48931292	NELIO FELICIANO ALVES	6	7	16	29	58
46191879	NELSON MARIANO DE MELO JUNIOR	5	5	19	29	58
45963312	NICKOLAS MARTINS DELVECHIO	7	7	19	33	66
46366300	NICOLAS BARROS DE MORAES	6	9	17	32	64
48221201	NICOLAS DOS SANTOS CARVALHO	7	7	16	30	60
45921008	NICOLAS TARTARI DONDA	6	2	18	26	52
47927070	NICOLAS VINICIUS DA SILVA MELO	4	5	16	25	50
49731173	NICOLLE CRISTINA ALMEIDA FERREIRA	6	5	18	29	58
47492295	NIKOLLY PINHEIRO ARAUJO	5	8	14	27	54
48624829	NILO MARTINS DOS SANTOS	4	8	13	25	50
51499967	NILSON SERRA DA SILVA	4	8	16	28	56
51341719	NIVALDO FIORANTE JUNIOR	6	8	15	29	58
47428597	NIVALDO PETRACHIM	8	6	16	30	60
48032042	NORMA VIEIRA DE SOUSA	8	3	16	27	54
47771348	ODACI LUIZ DA ROCHA	8	10	18	36	72
47451378	ODAIR BARBOSA FERNANDES	6	5	22	33	66
51654776	ODAIR BISPO DE OLIVEIRA	6	9	11	26	52
51434989	ODERLI DOS SANTOS	3	6	16	25	50
46066560	OLDAIR JOSE DOS SANTOS	9	8	21	38	76
50395718	OLIMPIO RODRIGUES ROCHA FILHO	7	6	13	26	52
49038680	OLIVER GUSTAVO SANTOS SOUZA	7	7	14	28	56
47973307	OLIVIO ANTONIO RIBEIRO	6	6	13	25	50
48595403	ORLANDO MATEUS GUIMARAES DAMASCENA	9	2	15	26	52
48434833	ORLEODO MOREIRA DE SALES	4	9	12	25	50
47305304	OSCAR ALMEIDA CHAVES FILHO	3	7	15	25	50
45898006	OTAVIO AUGUSTO DOS SANTOS FREITAS	7	8	19	34	68
47801352	OTAVIO CESAR PACANARO	8	6	20	34	68
50720520	OTONIEL GOMES SIMOES	6	8	16	30	60
46015213	OTONIEL VIEIRA GOMES	7	5	20	32	64
46493476	OZEIAS GALDINO SILVA DE OLIVEIRA	5	7	13	25	50
46405321	OZEIAS SANTOS OLIVEIRA	7	4	18	29	58
49421743	PABLO LEONARDO DE MACEDO BARROS	8	5	19	32	64
49752839	PABLO NICOLAS MARQUES LIMA	8	4	22	34	68
46116036	PABLO NILTON DA SILVA	7	7	18	32	64
46941746	PABLO SOUZA SALA OLIVEIRA	9	9	19	37	74
45913455	PALOMA DOS SANTOS PEREIRA	9	9	17	35	70
48913804	PAMELA REGINA DA SILVA	7	6	15	28	56
47277750	PAMELLA DE OLIVEIRA DIAS RIBEIRO	6	5	17	28	56
48076279	PAOLO FERNANDO COCHEO NUNES	9	10	21	40	80
47242000	PATRICIA FABIANA SALGADO DA SILVA	3	8	18	29	58
48072028	PATRICK EMANOEL MOREIRA NUNES	9	7	17	33	66
45895040	PATRICK HENRIQUE RODRIGUES FORTES	9	7	21	37	74
47433949	PATRICK ISIDORO MALTA DE OLIVEIRA	8	7	20	35	70
51652404	PATRICK RIBEIRO PASTORELLI	8	6	12	26	52
46644466	PAULA APARECIDA GASPRE	7	5	17	29	58
47506733	PAULO ADAO RODRIGUES	8	7	15	30	60
48747351	PAULO ALEXANDRE DA CRUZ FRANCO	7	5	18	30	60
46564128	PAULO CESAR DOMINGOS JUNIOR	8	7	19	34	68
47104368	PAULO DA COSTA SILVA	9	3	14	26	52
48962490	PAULO DE ASSIS DAMARO	9	6	17	32	64
46048030	PAULO DE TARSO NOVAK JUNIOR	7	10	26	43	86
49994336	PAULO DONIZETE LEAL	7	7	12	26	52
49860615	PAULO EDUARDO CUNHA	7	9	11	27	54
49871137	PAULO EDUARDO CUNHA FILHO	9	6	14	29	58
48447374	PAULO EDUARDO MATHIAS PASSOS	6	8	17	31	62
46084991	PAULO GUILHERME LAZARETTI JUNIOR	5	8	15	28	56
50442180	PAULO HENRIQUE DAMASCENO	5	5	16	26	52
47440490	PAULO HENRIQUE DIAS	6	4	20	30	60
47094753	PAULO HENRIQUE DIAS DA SILVA	8	3	22	33	66
51098717	PAULO HENRIQUE IKEDA	5	6	15	26	52
47417722	PAULO HENRIQUE LOPES DE SANTANA	7	7	17	31	62



## GESTÃO DE PESSOAS

50679511	PAULO HENRIQUE MENDES DE OLIVEIRA	6	9	21	36	72
48581178	PAULO IURI MESCOLE	4	7	14	25	50
50927060	PAULO JOSE MASSON	7	6	13	26	52
50165950	PAULO LIMA DA SILVA	4	6	17	27	54
48152811	PAULO RICARDO BRASSAROTTO	7	6	15	28	56
46081127	PAULO RICARDO LIMA	6	9	14	29	58
45944369	PAULO RICARDO MORAES BRITO	7	4	14	25	50
46930841	PAULO ROBERTO DA CONCEICAO SOARES	10	8	22	40	80
47285818	PAULO ROBERTO GONCALVES NASCIMENTO	6	3	17	26	52
51627205	PAULO ROGERIO ABRANTES STEFFEN	8	5	16	29	58
45951624	PAULO SERGIO DE LIMA	4	7	16	27	54
48131067	PAULO SERGIO DE LIMA LOPES	8	5	18	31	62
46982043	PAULO SERGIO LIMA DE CASTRO	4	8	15	27	54
51444208	PAULO SERGIO RODRIGUES DOS REIS	5	7	16	28	56
48453293	PAULO SERGIO RODRIGUES FILHO	6	7	14	27	54
49953052	PAULO SILVIO RAMOS	6	7	17	30	60
49428373	PAULO TAVARES DE MELO	2	8	22	32	64
46772065	PAULO TRONCHIN	5	9	21	35	70
45946787	PAULO VINICIUS DE SOUZA ALMEIDA	6	7	15	28	56
45959900	PEDRO DOS SANTOS DANTAS	8	7	14	29	58
46413880	PEDRO GABRIEL ALBINO ALVES	7	6	20	33	66
46173323	PEDRO HENRIQUE DE SOUZA LIPPE	6	7	13	26	52
46908838	PEDRO HENRIQUE PONTE-NOVA REVERENDO	6	7	16	29	58
46415416	PEDRO HENRIQUE SANTOS MAIER	9	9	24	42	84
47532246	PEDRO HENRIQUE VIEIRA PESSOA	9	5	18	32	64
46119752	PEDRO KRAEMER VALGODE MORAES CRUZ	9	6	13	28	56
50234315	PEDRO PAULO DE JESUS PRETE	6	7	21	34	68
47387483	PEDRO RAFAEL DE SOUZA	8	4	18	30	60
47465298	PEDRO RAFAEL RODRIGUES DE MARA	6	3	18	27	54
51528894	PEDRO SERRALVO BARBOSA	7	6	20	33	66
49614819	PEDRO WILLIAN CLEMENTE MIRA	5	8	19	32	64
50570277	PETERSON ALESSANDRO TABORDA VICENTE	4	5	16	25	50
47081392	PETERSON ANTONIO DE LIMA BARRANCO	7	8	14	29	58
46626018	PETERSON PEREZ FAUSTINO	7	7	17	31	62
46734589	PLINIO MARCOS DOS SANTOS	7	5	20	32	64
48150797	PRISCILA BROGLIATO NUNES BALDI	9	2	14	25	50
46547517	PRISCILA CANUTO	10	7	18	35	70
51316579	PRISCILA CARDOSO CRISPIM	9	6	12	27	54
50221990	PRISCILA CRISTINA DA SILVA SANTOS	5	9	12	26	52
50798278	PRISCILA DE JESUS SILVA CUNHA	5	8	19	32	64
46184848	PRISCILA DO CARMO FELIPE	6	4	15	25	50
47127910	PRISCILA JANAINA DOS SANTOS	9	7	14	30	60
47031891	PRISCILA MARTINS ROMAO	9	10	21	40	80
45996725	PRISCILA SILVA TEIXEIRA BORGES	6	6	13	25	50
51593351	PRISCILLA GADELHA	9	7	16	32	64
45948941	RAFAEL ALVES DA SILVA	4	6	16	26	52
46883240	RAFAEL AMORIM DA SILVA	6	8	19	33	66
51214032	RAFAEL ANTONIO DOMINGOS	6	8	16	30	60
48643351	RAFAEL ARGIERI DA SILVA	8	8	20	36	72
46002340	RAFAEL AUGUSTO BAZIOTTI	5	7	16	28	56
45939934	RAFAEL AUGUSTO DE OLIVEIRA COUTO	8	5	19	32	64
45919348	RAFAEL BALDASSO PICCIANO	4	7	17	28	56
47214023	RAFAEL BALDO DE SOUZA	9	6	11	26	52
49649531	RAFAEL BASTOS SANTOS	8	8	26	42	84
51606003	RAFAEL BRANQUINHO DE OLIVEIRA LISBOA	7	4	16	27	54
48763659	RAFAEL BRITO NOVAES	6	7	15	28	56
46656650	RAFAEL CAMPELO E SILVA	6	6	15	27	54
49605143	RAFAEL CASTRO DE OLIVEIRA	6	7	20	33	66
47392436	RAFAEL CLAUDIO CRUZ DOS SANTOS	6	5	16	27	54
51588587	RAFAEL CONTE DA SILVA	4	5	20	29	58
47387173	RAFAEL COSME DA SILVA FIORAMONTE	5	8	17	30	60
45944253	RAFAEL COSTA SOUZA	5	10	19	34	68

46848843	RAFAEL DA SILVA LOURENCO	7	6	17	30	60
51651688	RAFAEL DA SILVA SALU	9	4	17	30	60
45925747	RAFAEL DE CARVALHO CRAIS	6	8	15	29	58
46447032	RAFAEL DIAS FERNANDES	6	5	16	27	54
45908362	RAFAEL DIEGO DA SILVA	7	8	21	36	72
48310670	RAFAEL DO NASCIMENTO TEIXEIRA	5	8	14	27	54
48806749	RAFAEL DOERZAPFF MARQUES	9	8	25	42	84
46137599	RAFAEL DOS SANTOS GALDINO	6	6	18	30	60
46083901	RAFAEL EMIDIO ROSA	9	7	26	42	84
51633256	RAFAEL FERNANDES	5	6	18	29	58
48164852	RAFAEL FERNANDES CHRISTOVAM	9	7	18	34	68
50021206	RAFAEL FERNANDES TELMO	6	7	17	30	60
49166174	RAFAEL FERNANDO FARIAS	4	6	17	27	54
49882791	RAFAEL FERREIRA DE ALMEIDA	3	7	15	25	50
50501720	RAFAEL FERREIRA MOTA	9	7	17	33	66
47148225	RAFAEL FERREIRA SANTOS	5	8	18	31	62
47096039	RAFAEL FRANCISCO SILVA	7	7	20	34	68
48410950	RAFAEL FURONI PERES	5	8	17	30	60
50242164	RAFAEL GEORGETTI PAES DE OLIVEIRA	7	8	11	26	52
45955263	RAFAEL GOMES PEREIRA	5	6	14	25	50
47613289	RAFAEL HONORATO RIBEIRO	5	8	16	29	58
47768258	RAFAEL JONATHAN DA SILVA NEVES	6	9	18	33	66
47968800	RAFAEL JOTA DA SILVA	6	5	14	25	50
48175994	RAFAEL MARCAL DOS ANJOS SILVA	7	8	18	33	66
46717293	RAFAEL MORASSI NETO	6	7	14	27	54
51413990	RAFAEL NOVAIS REZIO	8	8	22	38	76
48346721	RAFAEL OLIVEIRA	6	6	20	32	64
46500529	RAFAEL OLIVEIRA DE JESUS	4	6	17	27	54
49712217	RAFAEL PEREIRA DE SOUZA	6	3	19	28	56
50858670	RAFAEL RODRIGUES BELCHIOR	9	4	15	28	56
47341840	RAFAEL SANT ANA ANASTACIO	8	6	17	31	62
51631830	RAFAEL SANTOS	6	5	15	26	52
46927280	RAFAEL SANTOS DE CARVALHO	9	9	14	32	64
51655497	RAFAEL SILVA FERREIRA	5	3	19	27	54
51639785	RAFAEL TEIXEIRA DE FREITAS	7	3	18	28	56
48020303	RAFAEL TEMPERINI PEREIRA	6	6	17	29	58
49814397	RAFAEL VIEIRA MACHADO	7	8	14	29	58
48306290	RAFAEL WILLIAM RAMOS	6	8	20	34	68
45903336	RAFAELA CRISTINE GOMES	2	8	17	27	54
47021390	RAFAELA DO NASCIMENTO MOREIRA	9	7	13	29	58
51639904	RAFAELA GALERANI GASPARETTO	6	6	15	27	54
51517280	RAFAELA GOMES	8	8	15	31	62
51440768	RAFAELLA LARISSA GARCIA ALVES	7	8	17	32	64
49591975	RAI NOGUEIRA DE LIRA	7	6	16	29	58
49899805	RAI SOARES PEREIRA	4	7	21	32	64
47185503	RAIANE LIMA DE ARAUJO	5	9	13	27	54
47221380	RAIANE MARIA DE SOUZA SILVA	7	6	12	25	50
50618962	RAIMUNDO SAUDADES DE MENEZES NETO	6	7	20	33	66
49122096	RAISSA MARIA SOARES SILVA	8	8	24	40	80
45934797	RAMON CONCEICAO LIMA	5	8	12	25	50
47779403	RAMON DAMASCENO DE PAULA	6	6	14	26	52
48513903	RAMON DELILO	9	9	16	34	68
51435411	RAMON RAMIRES DA COSTA MARTINS	8	6	24	38	76
46866485	RAPHAEL BERARDI BELLINAZZI	6	8	23	37	74
51013797	RAPHAEL DE ALMEIDA ARRAIS	7	6	16	29	58
48483265	RAPHAEL DE LIMA E SILVA	10	10	18	38	76
47209054	RAPHAEL DIAS HODGES TELLES DE ABREU	8	6	17	31	62
49549707	RAPHAEL FERRAZ DOS REIS	6	7	13	26	52
51061538	RAPHAEL MANDELLA INACIO DOS REIS	6	7	19	32	64
45903441	RAPHAEL STEFANI FERREIRA	7	8	16	31	62
51530066	RAQUEL DE ASIS SILVA	6	6	15	27	54
46067868	RAQUEL FERREIRA DA SILVA	3	8	21	32	64
46992120	RAQUEL LIMA DE ARAUJO GOUVEIA	9	7	17	33	66
48723274	RAQUEL MEDEIROS CAVALCANTI	7	8	17	32	64
47079843	RAQUEL OLIVEIRA MOSCAO	6	7	14	27	54
46808531	RAQUEL OLIVEIRA SILVA	7	7	15	29	58
48993093	RAUF JATOBA DE ARAUJO	4	7	15	26	52
46340696	RAUNY FERREIRA COSTA	8	3	21	32	64



**GESTÃO DE PESSOAS**

45891354	RAYANE DINIZ MARTINS MIRANDA	4	9	20	33	66
51359596	RAYLAND DIAS RIBEIRO	6	6	13	25	50
47999160	RAYSSA SANTOS DA CRUZ	8	6	18	32	64
46174141	REBECA LAIS SILVA RAMOS	8	8	15	31	62
46747230	REBECA RODRIGUES PEREIRA DE SOUZA	6	3	18	27	54
45896771	REGIANE APARECIDA DA SILVA MINOZZO	9	9	19	37	74
48421669	REGIANE DE LOURDES RODRIGUES ORTEGA	8	9	11	28	56
51064979	REGINALDO CEZAR DE SOUZA	5	7	13	25	50
50395149	REGINALDO INACIO SOUZA	7	7	18	32	64
49526456	REGINALDO LUIZ DA SILVA	4	5	19	28	56
49183001	REGINALDO PEDRO DA SILVA	8	6	14	28	56
50455117	REGINALDO RODRIGUES LIMA	7	7	18	32	64
46804528	REINALDO GOMES LEPORE	7	8	15	30	60
49755250	REINAN ATSUHIRO NARA BARBOSA	7	7	15	29	58
51624460	RENAN ALVES DA SILVA	7	6	14	27	54
49470949	RENAN APARECIDO LEANDRO PEREIRA	7	3	19	29	58
46231129	RENAN AZEVEDO PEDRO	7	7	19	33	66
51256517	RENAN CANDIDO DA SILVA	7	3	17	27	54
48984299	RENAN CARDOSO DA SILVA	4	7	14	25	50
46055800	RENAN DANIEL DE CARVALHO FERREIRA	5	7	15	27	54
49773941	RENAN DE MOURA SOUZA	6	5	15	26	52
49870416	RENAN DIAS PEREIRA LUIZ	9	7	19	35	70
46501630	RENAN DO NASCIMENTO VIEIRA	6	5	15	26	52
47487925	RENAN FELIX DA SILVA	7	10	19	36	72
45921881	RENAN GOMES DA SILVA	9	7	15	31	62
46337482	RENAN GUIMARAES MARQUES CRUZ	10	7	20	37	74
47240083	RENAN OLIVA DE FREITAS	6	7	18	31	62
48978884	RENAN PAROLI DE ALMEIDA	7	5	15	27	54
51230518	RENAN RODRIGUES DE SOUZA	8	7	16	31	62
47455578	RENAN SOBRINHO DUTRA	9	8	21	38	76
47381027	RENATA CRISTINA LIMA DE CARVALHO	8	5	23	36	72
46613471	RENATA KAROLINE DE SOUSA COSTA	10	3	20	33	66
49308270	RENATA LIMA MAGALHAES	4	8	13	25	50
48076406	RENATA NUNES DA CUNHA	6	7	16	29	58
51640333	RENATO AIRTON TENORIO	5	5	15	25	50
47574720	RENATO ALEXANDRE ZACCARIAS	6	7	20	33	66
45925534	RENATO APARECIDO ALVES DE SOUZA	5	7	14	26	52
49660225	RENATO APARECIDO DE LIMA	6	7	20	33	66
46166408	RENATO AUGUSTO DOS REIS	5	8	18	31	62
46083707	RENATO BENJAMIM DEODATO	5	8	18	31	62
45932638	RENATO BRACAL VILA NOVA	6	6	20	32	64
48258830	RENATO CARDOSO LEITE	7	8	15	30	60
46186557	RENATO CARVALHO DE OLIVEIRA	9	8	21	38	76
47824620	RENATO COSTA DOS SANTOS	10	7	23	40	80
47516690	RENATO DA SILVA RODRIGUES	7	7	13	27	54
46770240	RENATO DE FREITAS	6	6	20	32	64
46887610	RENATO FERNANDES NUNES DE MELO	8	7	11	26	52
51520460	RENATO LOPES DE CAMARGO BORIN AMARAL COSTA	4	9	18	31	62
45903166	RENATO LUIZ DA SILVA	6	9	17	32	64
48481181	RENATO MARCHESIN MANSANO	6	8	11	25	50
48245674	RENATO MERLUSSI GUSKUMMA	6	7	19	32	64
51627493	RENATO NEVES DE FRANCA LIMA	6	6	17	29	58
49664646	RENATO PIRES DE MORAES	4	9	12	25	50
49575503	RENATO RUIZ DOS SANTOS	4	7	15	26	52
48160709	RENATO SALGADO ROSA	7	7	24	38	76
51153807	RENATO SILVA PEREIRA	5	7	15	27	54
49307037	RENATO VIEIRA CINTRA JUNIOR	9	8	24	41	82
47125527	RENATO VINICIUS DA SILVA MONTEIRO	8	10	20	38	76
50216724	RENE RODRIGUES	7	4	17	28	56
46005200	RENILSON NUNES COSTA	4	6	16	26	52
50645048	RENNAN LAURINDO RAMALHO DE LIMA	9	8	22	39	78
46091327	RENY ASSIS LOBO	9	6	20	35	70
48423572	RHENAN FERREIRA DE OLIVEIRA	7	7	14	28	56
48149160	RHENAN SOTERE TSAMTSIS	8	3	18	29	58
48800180	RHOVERYCK ATHOM ANDRADE SILVA	10	9	23	42	84
46231269	RHUANA RANIELLY ALVES DE PONTES	4	8	15	27	54
46074511	RIAN FERREIRA FILIPPINI	7	9	20	36	72
49173375	RIAN SILVA PEREIRA	10	8	19	37	74

49985698	RICARDO BATISTA	5	6	18	29	58
49387588	RICARDO BRAGA DO NASCIMENTO	6	7	14	27	54
47274891	RICARDO DA SILVA ALVES DE OLIVEIRA	7	10	19	36	72
48792055	RICARDO DA SILVA BORGES	9	5	15	29	58
49670824	RICARDO DA SILVA RIBEIRO	9	7	14	30	60
50848895	RICARDO DE ANDRADE VARANDA	7	5	14	26	52
45968136	RICARDO DE ARAUJO SOUZA	6	8	24	38	76
49721631	RICARDO DE CASTRO	5	6	18	29	58
47612703	RICARDO DE OLIVEIRA SOUZA	6	8	16	30	60
46298487	RICARDO FABRICIO QUEIROZ	3	9	19	31	62
45930589	RICARDO FERNANDES UMBELINO	5	7	18	30	60
45911932	RICARDO FRANCISCO DA SILVA	4	5	17	26	52
49216724	RICARDO GOMES DE LIMA MORETI	1	7	17	25	50
51639882	RICARDO GUIMARAES SANTOS	5	6	18	29	58
49107631	RICARDO LUIZ APARECIDO GRANJA JUNIOR	5	6	14	25	50
46305262	RICARDO MARQUES PEDRAZZOLI JUNIOR	7	6	21	34	68
46386262	RICARDO PEREIRA DA SILVA	8	4	14	26	52
46684328	RICARDO RIPOLI PEREIRA	9	6	17	32	64
45900728	RICARDO SANCHES	6	6	19	31	62
48750514	RICARDO ZANIVAN DE FREITAS	6	7	18	31	62
51638355	RICHARD CAETANO FERNANDES SILVA	6	6	16	28	56
47288167	RICHARD FERREIRA RIBEIRO	6	9	15	30	60
49832182	RICHARD KENED TADAO	8	4	19	31	62
47407603	RICHARD VICENTE DA SILVA	1	8	16	25	50
51628309	RICHARDSON CORREA CASTRO	7	6	13	26	52
47966076	ROBENILSON AMORIM SOUZA	6	9	19	34	68
51443619	ROBERLAN BARBOSA SANTOS LEAL	7	5	18	30	60
46428097	ROBERT SILVA LOBO	9	7	21	37	74
48873969	ROBERTA CARREIRA TRAZZI	8	7	19	34	68
47281049	ROBERTA MACIEL DE LIMA	7	6	12	25	50
46639276	ROBERTO DE OLIVEIRA FARIA	4	6	19	29	58
49864939	ROBERTO DE SOUSA	5	9	20	34	68
51647273	ROBERTO MARQUES DE SOUZA	4	3	21	28	56
51335441	ROBERTO ORSOLON BRAGION	7	5	21	33	66
48246565	ROBSON ANTAS MEDEIROS	7	6	21	34	68
47786787	ROBSON CORTEZIA DA SILVA	6	7	17	30	60
51479010	ROBSON DE OLIVEIRA SILVA	7	3	17	27	54
46015850	ROBSON DIAS DE OLIVEIRA	7	5	18	30	60
48583987	ROBSON DUARTE	4	7	15	26	52
49561898	ROBSON FELINSQUI DOS SANTOS	8	8	18	34	68
47274026	ROBSON JORGE HENRIQUE PEREIRA	7	4	25	36	72
48568260	ROBSON LACERDA BATISTA	7	5	17	29	58
50884905	ROBSON MAXIMIANO	5	4	17	26	52
47353759	ROBSON NASCIMENTO MOREIRA	5	7	17	29	58
49976826	ROBSON PEREIRA PINHEIRO	8	4	16	28	56
49037870	ROBSON RICO DE OLIVEIRA	5	6	17	28	56
49087134	ROBSON RONALDO MARQUES SOBRINHO	8	9	16	33	66
47343753	ROBSON SALES SANTOS	6	3	16	25	50
46223690	ROBSON SILVA DE CARVALHO	5	6	14	25	50
47613823	ROBSON TURRA NOBREGA	3	3	20	26	52
45887403	ROBSON XAVIER HASSELMANN	8	7	23	38	76
51192527	RODOLFO ARAUJO VASCONCELOS DE OLIVEIRA	6	4	15	25	50
46481362	RODOLFO AZEVEDO DA SILVA	7	6	14	27	54
50939505	RODOLFO LUIZ NANNI BATALHA	7	7	19	33	66
46526412	RODOLFO MIRANDA DE SOUZA	4	9	14	27	54
45927731	RODOLFO PASCOAL DA SILVA	5	3	19	27	54
46075186	RODOLFO PEDRO DA SILVA	5	10	15	30	60
49934767	RODRIGO ALEXANDRE FRANCISCO	9	9	26	44	88
49409999	RODRIGO ANTONIO BALDUINO DOS SANTOS	5	7	19	31	62
47274930	RODRIGO BATISTA DE SENE	5	10	17	32	64
46005552	RODRIGO BIASINI MICHA FERREIRA	6	4	18	28	56
50031333	RODRIGO CAMBRA	8	8	16	32	64
51650088	RODRIGO CAMPELO DA SILVA	3	8	14	25	50
48145173	RODRIGO CAMPOS RIBEIRO	5	9	18	32	64





## GESTÃO DE PESSOAS

47137673	RODRIGO CLAUDIANO DA SILVA GARCIA	8	10	19	37	74
47962127	RODRIGO COVATE PEREIRA	6	3	16	25	50
47999691	RODRIGO CREMONEZZI DA SILVA	7	5	17	29	58
46195610	RODRIGO DA SILVA PEREIRA	6	8	18	32	64
45971218	RODRIGO DAVID	8	8	14	30	60
47760613	RODRIGO DE ALMEIDA HOFFMANN	10	6	18	34	68
51364905	RODRIGO DE CAMPOS SOARES	7	6	15	28	56
51599996	RODRIGO DE CASTRO MOTA	8	7	23	38	76
49801775	RODRIGO DE JESUS CARDOZO	6	6	14	26	52
46312897	RODRIGO DE MATOS PAULINO	5	7	15	27	54
48366102	RODRIGO DE OLIVEIRA FLORIANO	6	7	15	28	56
46042318	RODRIGO DE SIQUEIRA MENDONCA	6	9	20	35	70
47320966	RODRIGO DIAS DA CUNHA	7	2	16	25	50
49159399	RODRIGO DOMINGOS CHAGAS	9	7	18	34	68
47387157	RODRIGO DOS SANTOS GOUVEIA	6	8	18	32	64
48575496	RODRIGO DOS SANTOS LINDO MOLINARI	4	9	20	33	66
46364366	RODRIGO DOS SANTOS OLIVEIRA	4	7	21	32	64
47570946	RODRIGO DURAES CARLINI	7	7	16	30	60
48446440	RODRIGO DURAES DOS SANTOS	9	4	16	29	58
51475456	RODRIGO EVANGELISTAS DA SILVEIRA	6	7	14	27	54
51619091	RODRIGO FELIZARDO VENANCIO MARTINS	8	10	18	36	72
49672347	RODRIGO FERNANDO ANASTACIO	7	6	14	27	54
47351330	RODRIGO MACHADO	6	5	16	27	54
45887373	RODRIGO MARCHI SILVA	10	9	20	39	78
47831707	RODRIGO MARCOS OLIVEIRA TEIXEIRA	8	7	17	32	64
50162586	RODRIGO MARQUES	5	8	21	34	68
48113727	RODRIGO MATARAZZO CROTTI	8	6	11	25	50
47214856	RODRIGO MENEZES DE BRITO	5	6	18	29	58
49080679	RODRIGO MOURA MESQUITA	8	7	20	35	70
49477331	RODRIGO PATRICIO DE OLIVEIRA	4	8	13	25	50
48105287	RODRIGO PAVAN SILVA	8	2	19	29	58
46612220	RODRIGO PEREIRA AZZONI	6	7	13	26	52
50911988	RODRIGO PEREIRA CAVALCANTE HARSHE	7	5	16	28	56
47093021	RODRIGO PERES DE LIMA	6	6	13	25	50
46855025	RODRIGO SOARES DA SILVA	7	6	22	35	70
47290404	RODRIGO SPINA DA SILVA	6	9	14	29	58
51604698	RODRIGO TADEU BATISTA	9	6	22	37	74
48218952	RODRIGO VIANA DOS REIS	4	8	13	25	50
49563386	RODRIGO XAVIER ALVES BARRETO	5	7	15	27	54
47099437	ROGER BATISTA LIMA	6	3	19	28	56
47522976	ROGER DE MELO CHALES	9	8	15	32	64
49253085	ROGER EVANGELISTA DOS SANTOS	4	7	14	25	50
49630113	ROGERIO CLAUDIO DA SILVA	8	9	17	34	68
48761974	ROGERIO CORREIA DE OLIVEIRA	8	5	16	29	58
48436062	ROGERIO COSTA DE OLIVEIRA	7	8	25	40	80
46953175	ROGERIO FRANCISCO CARDOSO	5	7	14	26	52
50212869	ROGERIO GOMES DE SOUZA	6	4	16	26	52
50801660	ROGERIO MARCOS VIEIRA DA SILVA	6	8	19	33	66
49116533	ROMARIO BARBOSA DE SOUSA	5	2	23	30	60
51619067	ROMARIO MOURA DA SILVA	6	7	15	28	56
50188143	ROMEU RONALDO SILVA	8	6	18	32	64
47345306	ROMILSON SILVA DE QUADROS	4	5	18	27	54
49759973	ROMULO DE ARAUJO MAIA	8	7	20	35	70
48501484	ROMULO DE OLIVEIRA GUEDES	6	7	24	37	74
46066420	RONALD SANTOS ARAUJO	6	7	13	26	52
48403407	RONALDO ADRIANO BARBOSA	4	6	15	25	50
50422626	RONALDO ALBUQUERQUE DA PAIXAO	7	6	17	30	60
49748157	RONALDO CARDOSO	6	7	16	29	58
51657244	RONALDO GOMES DA SILVA	9	4	17	30	60
50065564	RONALDO GOMES VEIGA	3	7	17	27	54
46120068	RONALDO NATES	8	6	17	31	62
51656507	RONALDO PEREIRA SOUZA	8	4	14	26	52
46034722	RONALDO ROCHA ARAUJO	8	5	13	26	52
46914374	RONALDO SIMOES FRANCISCO	4	9	13	26	52
49456334	RONAN RODNEI VIEIRA	6	7	14	27	54

49771248	RONE PETERSON ALMEIDA DA SILVA	7	4	17	28	56
46491848	RONIERISON CAETANO DE LIMA	6	8	13	27	54
46589279	RONILTON RODRIGUES DA CRUZ	4	7	17	28	56
47257822	RONNEY DE SA OLIVEIRA	6	6	21	33	66
48380350	ROQUE RAVEL DOS SANTOS LEAO	5	10	19	34	68
45890293	ROSANA ALVES DOS SANTOS	3	9	14	26	52
51012162	ROSANE BUENO DE LIMA	6	7	12	25	50
45888140	ROSANGELA DOS SANTOS SILVA	7	9	21	37	74
49653431	ROSIENE PEREIRA FERNANDES	5	5	17	27	54
51652986	ROSIIVALDO DE MESQUITA MOTTA	5	6	19	30	60
46335331	RUAN DE OLIVEIRA	10	6	18	34	68
50827065	RUANITA VANESSA DOS SANTOS OLIVEIRA	4	7	16	27	54
46689923	RUBENS DOMINGUES DA SILVA FILHO	4	7	15	26	52
49024132	RUBENS FRAIS POVREZAN JUNIOR	8	2	22	32	64
50933523	RUBENS GABRIEL LEITE SALES	9	8	22	39	78
49814176	RUBENS HENRIQUE MANERA	10	6	19	35	70
45951500	RUBENS JOSE DA SILVA	4	8	18	30	60
46054375	RUBENS JOSE SAVOLDI JUNIOR	9	7	19	35	70
48457477	RUBENS RODRIGUES MONTEIRO	7	8	16	31	62
47132434	RUBIA FLAVIA MARQUES DE OLIVEIRA	7	6	18	31	62
50820990	RUDINEI FAUTH	9	6	21	36	72
48297534	SABRINA DOS SANTOS	8	6	16	30	60
47139528	SABRINA LINO COIADO	9	9	18	36	72
50687573	SABRINA VICENTE	7	5	14	26	52
46061797	SAMANTA DARE PACANARO	5	6	15	26	52
48281077	SAMANTHA LUIZA GOMES DE CAMPOS	5	8	16	29	58
45919178	SAMARA MARTENSEN ANDRADE	9	9	20	38	76
51086840	SAMUEL ANJOS DOS SANTOS	7	7	20	34	68
46617205	SAMUEL CARDOSO DE MIRANDA	5	7	13	25	50
46654270	SAMUEL CORREIA SANTOS	5	5	19	29	58
45892059	SAMUEL CRAIS CORDEIRO DE SOUZA	8	8	22	38	76
48856495	SAMUEL DA SILVA CAMPINAS	6	4	17	27	54
47067071	SAMUEL DORNELAS CAETANO DE FREITAS	8	9	26	43	86
45976678	SAMUEL HENRIQUE EMIDIO	4	8	19	31	62
50121146	SAMUEL HENRIQUE SILVA	7	9	13	29	58
47995521	SAMUEL LUCAS LUCIANO	9	7	25	41	82
47535660	SAMUEL MARTINS DE CASTRO	3	7	15	25	50
49148087	SAMUEL SAUL	6	8	17	31	62
46066756	SAMUEL VICTOR DE CAMARGO MOREIRA	8	9	20	37	74
45942110	SANDRO DA SILVA	6	5	19	30	60
51393417	SANDRO DE SOUSA OLIVEIRA	6	6	13	25	50
51014270	SANDRO R L PONTES	5	5	18	28	56
46149716	SANDRO ROGERIO LIMA DE ANDRADE	6	5	17	28	56
50130676	SANNI TORRES GAMA	10	3	16	29	58
47478608	SANTIAGO ANTONIO CARRON	7	8	17	32	64
46087362	SANTO RODRIGUES DA SILVA JUNIOR	6	6	13	25	50
51417910	SARA ASNAL DA SILVA	6	8	14	28	56
48618527	SARAH DUQUE DOMINGUES	6	6	16	28	56
48788422	SAULO COSTA CARNEIRO	6	6	20	32	64
47421142	SAULO DA SILVA SANTOS	9	8	25	42	84
45906599	SAULO DONIZETI DOS SANTOS	7	8	11	26	52
51656698	SAULO MARTINS DE SOUZA DO CARMO	6	3	17	26	52
48224340	SAULO VINICIUS SERAFIM PORTUGAL	7	10	16	33	66
49474049	SCYLAS CARDOSO PAIVA	7	8	19	34	68
50451227	SEBASTIAO ALVES NONATO	4	8	15	27	54
48564923	SELMA REIS CAMARGOS	6	8	22	36	72
45975345	SERGIO ALAMINO DE OLIVEIRA JUNIOR	6	10	15	31	62
51650320	SERGIO DE ANDRADE PINHEIRO SEGUNDO	8	6	12	26	52
49788531	SERGIO EDUARDO GUEDES	7	3	16	26	52
47580437	SERGIO HENRIQUE FERREIRA DA SILVA	6	6	14	26	52
45986932	SERGIO JUNIO CARVALHO DE OLIVEIRA	6	8	16	30	60
48611247	SERGIO MOREIRA JUNIOR	7	2	18	27	54
50600842	SERGIO PINHEIRO DA SILVA	10	9	24	43	86
50498169	SHEILA DA SILVA MATIAS	6	9	15	30	60
47521635	SHERIDON HESLEY DOS SANTOS	8	6	14	28	56



## GESTÃO DE PESSOAS

49092073	SIDNEI CUSTODIO DA CUNHA	2	7	17	26	52
51353172	SIDNEI DE JESUS SANTOS	5	6	21	32	64
46960457	SIDNEI VALERIO DE ARAUJO	10	4	17	31	62
46137149	SIDNEY ALVES DA SILVA	6	9	17	32	64
51395860	SIDNEY AMANCIO DA SILVA	5	5	15	25	50
49745409	SIDNEY FERREIRA MENDES JUNIOR	8	7	18	33	66
47355867	SIDNEY PEREIRA BARBOSA	3	8	14	25	50
46556672	SILAS DANIEL TIETRE DOS SANTOS	8	8	26	42	84
50343793	SILVANIA ARAUJO DE OLIVEIRA	8	3	17	28	56
47425261	SILVANO BARBOSA SANTOS	7	7	14	28	56
49348655	SILVIO ANASTACIO DA SILVA	8	8	22	38	76
49700987	SILVIO CESAR LOUREIRO E SILVA	4	9	15	28	56
46421742	SILVONEI DE OLIVEIRA CAMPOS	5	6	17	28	56
47334150	SIMONE DE OLIVEIRA GONCALVES	6	6	20	32	64
49429507	SIMONE PEREIRA DA SILVA	8	7	11	26	52
50255550	SIMONE SABINO DA COSTA	8	5	15	28	56
49359665	SIRDILEI LUIZ DE OLIVEIRA	7	9	23	39	78
49504100	SONIA SIMONE COIMBRA DE MACEDO	7	7	21	35	70
49551329	SOSTINE DA SILVA CARVALHO	3	8	21	32	64
49459520	SPENCER PIRES SANTANA	6	8	20	34	68
46206671	SRI VAISNAVA BARRETO MIRANDA	9	9	23	41	82
46753842	STEFANI CAROLINE QUIRINO DA SILVA	8	7	24	39	78
47910739	STEFANI CAROLINE VASQUES MARCON	5	7	14	26	52
47384662	STEFANI CORREIA BARBOZA	7	5	17	29	58
47319194	STEFANI DOS SANTOS GIACOMINI GONCALVES	6	6	17	29	58
46588655	STEFANY ALMEIDA BACHIEGA DA SILVA	8	3	16	27	54
51204991	STELLA ROBERTA MUSSINHATI	7	6	13	26	52
51520052	STENIO WANDENKOLKEM BICALHO	6	5	20	31	62
46635068	STEPHANI CRUZ VIANA	8	5	14	27	54
45944490	STWART LEONARDO PEREIRA DA SILVA	9	10	18	37	74
48032166	SUELI BIZARRIA LOPES DA SILVA	8	6	16	30	60
49565850	SUELLEN BIDO DE CASTRO LEMES	8	5	14	27	54
51603020	SUELLEN FERNANDA FERNANDES GONCALVES	4	7	15	26	52
47794402	SULAMITA MAYER DO CARMO FELIZE	4	9	13	26	52
48097217	SULYVAN FRANCISCO ALVES SOARES	4	6	15	25	50
49526944	SUZI ANNE DOS SANTOS MORABITO	7	7	11	25	50
49060546	TABATA CAROLINE CARLOS	6	6	14	26	52
49643835	TACIA SOARES DOS SANTOS	10	4	13	27	54
47656476	TACIANE GEIELI DE BARROS PIRES	6	10	22	38	76
49583360	TACIO PEREIRA BATISTA	4	7	15	26	52
46057730	TALISSA DIAS DOIN	6	9	13	28	56
48604437	TALITA KELLY GALEOTI SANTOS	4	8	15	27	54
49187350	TAMILLES SOARES DOS SANTOS SILVA	9	6	14	29	58
46765956	TARCILA DE OLIVEIRA ATHAIDE	6	7	18	31	62
48236004	TARCISIO JOSE DA SILVA	5	7	16	28	56
49450204	TARIK IAGO GIGNON PEREIRA GUIMARAES	9	10	24	43	86
47451513	TASSIANE MARQUES MENDONÇA	7	5	14	26	52
45978212	TATIANA ALCANTARA FRANCA	5	7	16	28	56
49688960	TATIANA KATIA DE ASSIS	8	9	15	32	64
49645048	TATIANE COSTA DA SILVA	9	6	19	34	68
46406689	TATIANE FERNANDA FREDDI	7	6	15	28	56
48548960	TATIANE NETO DE ARAUJO FERNANDES	5	7	18	30	60
45947422	TAYENNE DE LIMA ROMIO	8	6	14	28	56
48615773	TAYNA CRISTHINE DE MORAIS RAIMUNDO	9	8	25	42	84
48684074	TAYNARA TATIANE DOS SANTOS PEREIRA	7	5	17	29	58
47639067	TERIOWALDO TADASHI TORIKAI	5	9	15	29	58
46339442	THAINA AFONSO BEZERRA	6	8	21	35	70
50398008	THAINA DE BARROS ALMEIDA	8	5	17	30	60
47465018	THAINA SOUZA DA SILVA	7	7	19	33	66
46862854	THAIS CRISTINA LOBO DA SILVA	4	6	18	28	56
51483874	THAIS DA SILVA	6	6	15	27	54
47556730	THAIS DE GODOY ALENCAR	9	6	15	30	60
48308331	THAIS DE LIMA POLATTO	8	6	18	32	64
48256471	THAIS TEODORO DE MOURA	6	3	16	25	50

49567292	THALES GUILHERME LEONARDI MASON	6	9	13	28	56
50555588	THALES HENRIQUE DOS SANTOS	8	8	16	32	64
47266295	THALES MARTINS	10	3	20	33	66
45997160	THALES PERES VILCHES	7	7	11	25	50
46669612	THALLES ALEX DA SILVA PICCOLO	4	7	14	25	50
48052132	THAMY DA SILVA MORAES	5	6	20	31	62
48150380	THATIANE SOUZA FRAGA BARBOSA GUIDO	8	6	15	29	58
50457373	THAYGOR DIAS RODRIGUES	6	6	22	34	68
50183192	THAYNNARA GRHACYELLY GONCALVES TRINDADE	4	7	21	32	64
45950237	THIAGO ALESSANDRO SANTOS	5	7	13	25	50
51640015	THIAGO ANASTACIO DOS SANTOS	6	8	11	25	50
47004142	THIAGO ANDERSON NUNES	6	8	16	30	60
47425091	THIAGO APARECIDO DA SILVA OLIVEIRA	5	6	14	25	50
48475939	THIAGO APARECIDO DE VILAS BOAS	5	8	19	32	64
49566288	THIAGO BARBOSA DE SOUTO	7	5	17	29	58
45955751	THIAGO BRENDO FARIAS DOS SANTOS	6	10	13	29	58
45935661	THIAGO BRUNO DE SOUZA	3	7	16	26	52
45928355	THIAGO CAMARGO JUVITO DE SOUZA	9	8	18	35	70
49895184	THIAGO CANDIDO DA SILVA	3	6	17	26	52
48171212	THIAGO DE CARVALHO MARTINI	9	4	14	27	54
50772422	THIAGO DE FREITAS BATISTA	6	4	19	29	58
48440728	THIAGO DE OLIVEIRA COSTA	7	5	13	25	50
46058923	THIAGO DE OLIVEIRA GOMES	7	7	16	30	60
45939853	THIAGO DEVIDE	9	8	21	38	76
46403140	THIAGO DO NASCIMENTO FRADIQUE	6	4	20	30	60
45990883	THIAGO DORTA SILVA	7	6	17	30	60
50941275	THIAGO FELIPE DE LARA	6	6	16	28	56
50643525	THIAGO FERNANDO BORGES DOS SANTOS	9	9	21	39	78
49234676	THIAGO FERREIRA DE MELLO	6	6	15	27	54
45933120	THIAGO FERREIRA MEIRA	5	8	17	30	60
46130977	THIAGO GONCALVES DIAS	7	8	18	33	66
46061100	THIAGO GRIGOLON ESCUDERO	7	6	12	25	50
48485071	THIAGO HENRIQUE COSTA VIEIRA	6	9	15	30	60
46360638	THIAGO HENRIQUE FERNANDES	5	8	13	26	52
48603376	THIAGO HENRIQUE GALEOTI	7	8	23	38	76
47221267	THIAGO HENRIQUE LAZARETTI ROSA	5	6	14	25	50
48657760	THIAGO HENRIQUE PAULINO	8	4	21	33	66
46063579	THIAGO JOSE DA SILVA	7	9	22	38	76
49677233	THIAGO LISBOA CANO	8	3	19	30	60
45993785	THIAGO MARASSATO	3	8	14	25	50
48347299	THIAGO MARINHO DOS SANTOS	8	9	19	36	72
48166847	THIAGO MARQUES DA SILVA	5	7	15	27	54
50209124	THIAGO MAULER TEODORO	5	6	14	25	50
46373837	THIAGO MAXIWEILL FERREIRA DA SILVA	4	6	15	25	50
47736119	THIAGO MERIGHI	7	8	14	29	58
49030469	THIAGO NEPOMUCENO DE CARVALHO	5	5	16	26	52
50113313	THIAGO OLIVEIRA DE NOVAIS	4	3	20	27	54
48348830	THIAGO PALACIO CERQUEIRA ARANHA	8	5	17	30	60
46015329	THIAGO PEREIRA DE LIMA SANTOS	5	7	20	32	64
45909407	THIAGO PEREIRA GOMES	5	6	16	27	54
45979383	THIAGO RAMON SOARES	8	3	17	28	56
51632691	THIAGO RODRIGUES DA SILVA	8	6	18	32	64
48083348	THIAGO ROSSATO	9	8	17	34	68
46445790	THIAGO VINICIUS MARCOLINO	8	6	18	32	64
47969512	THIAGO HENRIQUE MARIA DE OLIVEIRA	8	2	15	25	50
50955446	THOMAS HENRIQUE DE LARA	5	6	14	25	50
45901945	THOMAS MARINHO RAZZO	7	5	14	26	52
51392020	THOMAZ TOLEDO TOGNINI	4	8	16	28	56
47232080	THYAGO BEZERRA DE SOUZA	5	6	17	28	56
49138324	THYAGO DE OLIVEIRA COSME	6	4	17	27	54
48006521	TIAGO BATISTA DA SILVA	7	4	15	26	52
45966133	TIAGO BRUNO AMARO DE ARAUJO	4	5	20	29	58
46003231	TIAGO CORSI BOER	7	2	16	25	50
48532339	TIAGO DE OLIVEIRA NEVES	10	10	14	34	68



## GESTÃO DE PESSOAS

47023813	TIAGO DIOGO DE OLIVEIRA FERNANDES	6	7	20	33	66	45886890	VICTOR GABRIEL RAMOS	5	7	19	31	62
46665471	TIAGO DOS ANJOS E SANTOS	5	10	15	30	60	47530855	VICTOR GRASSMANN ZILLIG DA SILVA	9	7	16	32	64
51166615	TIAGO FARIAS CIZOTTI	4	8	16	28	56	45902860	VICTOR GUILHERME SEVERINO	7	10	25	42	84
46764771	TIAGO FIDELIS GALVAO	7	10	21	38	76	46516034	VICTOR HUGO DE OLIVEIRA MARTINS	8	7	15	30	60
50751484	TIAGO FREITAS DE QUEIROZ	2	9	17	28	56	48250325	VICTOR HUGO TIMO	5	8	18	31	62
49678604	TIAGO LUCENA DE SANTANA	4	8	24	36	72	47314184	VICTOR RAFAEL VENANCIO DA SILVA	8	7	14	29	58
50909002	TIAGO MARQUES DA SILVA	7	4	21	32	64	49359932	VICTOR RODRIGUES LIMA DA SILVA	6	10	14	30	60
48122114	TIAGO NASCIMENTO DA SILVA	5	3	17	25	50	48461890	VICTOR SILVESTRE DE LIMA	3	6	18	27	54
51269465	TIAGO PEDROZO DA SILVA FIRMINO	8	6	12	26	52	46736689	VICTOR TADEU FURLAN	4	7	19	30	60
51470250	TIAGO ROSALINO DE OLIVEIRA	7	8	18	33	66	47555629	VICTOR XAVIER DA SILVA	7	4	16	27	54
48276782	TONY ANDERSON NOGUEIRA RIBEIRO	7	6	16	29	58	47852151	VILSON CARDOZO DE GODOI JUNIOR	7	9	17	33	66
49322427	TONY PRESLEY SILVA MONTEIRO	8	5	14	27	54	48119385	VILSON RODRIGUES DE OLIVEIRA	2	5	19	26	52
49431021	TULIO SIEBRA DE BRITO RAMOS	6	6	20	32	64	45904820	VINICIO SANTANA	4	9	16	29	58
49360213	UANDERSON PEREIRA DE SOUZA	4	3	18	25	50	48127884	VINICIOS FERNANDO DE LACERDA	6	5	22	33	66
47460229	UBIRATAN FILGUEIRA DOS SANTOS	5	8	21	34	68	48838853	VINICIOS RODRIGUES DE REZENDE	5	5	16	26	52
45910588	UELLINGTON VINICIUS RODRIGUES DE ANDRADE	9	7	16	32	64	48170259	VINICIUS ALMEIDA VASIUINAS	4	5	16	25	50
49087835	UILLAS DIAS SANTOS	6	7	15	28	56	45924180	VINICIUS AUGUSTO	8	9	23	40	80
45887527	UINE QUEIT NASCIMENTO DE SOUZA	6	9	17	32	64	46055711	VINICIUS BUENO BEZERRA	10	10	20	40	80
50858211	ULISSES ALMEIDA SILVA	7	5	15	27	54	48192856	VINICIUS BUMERAD DE SOUZA	6	5	14	25	50
49048392	ULISSES DOS SANTOS OLIVEIRA	6	8	21	35	70	48179558	VINICIUS DE CARVALHO CERQUEIRA	7	4	19	30	60
48984809	URAIM JAIR SENA	7	4	14	25	50	48440833	VINICIUS DE OLIVEIRA CARDOSO	8	7	20	35	70
46416854	URIAN GONCALVES DE SOUZA	9	8	17	34	68	47926031	VINICIUS DE PAULA VIEIRA	7	2	16	25	50
46823956	VAGNER DA SILVA FERREIRA	3	7	15	25	50	48129135	VINICIUS EDUARDO DOS SANTOS	7	9	24	40	80
49626639	VAGNER DA SILVA SANTOS	6	6	13	25	50	49765361	VINICIUS EFREM NATIVIDADE DE OLIVEIRA	8	9	13	30	60
48669776	VAGNER DE LIMA BRAZOS	9	7	18	34	68	49892703	VINICIUS FERRAS DE ARAUJO DORES	7	7	14	28	56
48724548	VAGNER ROCHA SANTOS	7	8	19	34	68	46034358	VINICIUS FURKIM DA SILVA SOUZA	7	6	14	27	54
49606298	VAGNER SANTOS DA SILVA	9	8	21	38	76	45930570	VINICIUS GAZEL VIANA	9	9	18	36	72
47201185	VAGNER ZAFFANI	9	9	21	39	78	49407210	VINICIUS GONCALVES DE OLIVEIRA	10	3	17	30	60
51585073	VALDECI GONCALVES FAUSTINO	7	9	15	31	62	46186115	VINICIUS LIMA MOREIRA	8	4	18	30	60
50807285	VALDEMIR CARLOS DOS SANTOS	4	7	19	30	60	49563602	VINICIUS MARCONDES DA SILVA	6	6	15	27	54
47947985	VALDEMIR CHAVES CARNEIRO	6	9	22	37	74	49763288	VINICIUS MARQUES PINTO	7	9	10	26	52
46916806	VALDENILDO PEREIRA DAS NEVES	7	6	15	28	56	47538775	VINICIUS MATHEUS FERNANDES	5	10	24	39	78
46507850	VALDERLAN RIBEIRO MESQUITA DE OLIVEIRA	6	8	21	35	70	48188840	VINICIUS PIRES DE PAULA SOUZA	5	5	15	25	50
47501979	VALDINEIA SOUZA MOURA	6	9	17	32	64	47248998	VINICIUS PRADO MOREIRA	8	7	23	38	76
49692771	VALDIR ALVES DA SILVA JUNIOR	8	4	14	26	52	46276394	VINICIUS RECH TEODORO SOUZA	8	9	24	41	82
45990174	VALDIR AUGUSTO BENTO DE MEDEIROS	6	4	18	28	56	47081350	VINICIUS RECIO LEITE	6	7	20	33	66
51634325	VALDIR LOURENCO DE FARIA JUNIOR	5	7	13	25	50	49086758	VINICIUS RODRIGUES DA SILVA	7	5	16	28	56
51324695	VALDO ALVES DOS SANTOS	6	5	18	29	58	49547097	VINICIUS RODRIGUES MALATESTA	6	8	13	27	54
45975604	VALERIA COUTINHO DOS PASSOS	8	5	19	32	64	45931356	VINICIUS SANTOS OLIVEIRA	5	10	14	29	58
49063570	VALERIA CRISTINA PEDRO SILVA	6	9	18	33	66	46617728	VINICIUS SANTOS SILVA	6	7	14	27	54
51127954	VALERIA PALHANO CORREIA	6	7	13	26	52	45887977	VINICIUS SOUZA DOS ANJOS	7	7	14	28	56
45953929	VALMIR JOSE DA SILVA	6	8	21	35	70	50377019	VINICIUS WILSON FRANCO SILVA	5	8	12	25	50
45940649	VALTER RODRIGUES DE SA	7	7	17	31	62	46954813	VINICIUS WILSON PACHECO DA CRUZ	7	9	20	36	72
46669710	VANDEILSON LUIS PEIXOTO ALENCAR	10	6	17	33	66	46586580	VITOR AUGUSTO SILVA	8	10	23	41	82
48163490	VANDERLANDIO PEREIRA DE SOUSA	5	2	18	25	50	50845748	VITOR CARDOSO DUARTE	9	7	19	35	70
48822272	VANDERLEI DOS SANTOS JUNIOR	6	8	18	32	64	45908419	VITOR CARDOSO LIMA	6	7	17	30	60
46732632	VANDERSON JOSE MAFRA	6	9	17	32	64	46102728	VITOR COLISCE LOBO DA SILVA	8	6	21	35	70
45973989	VANDERSON PIRES DE ARAUJO	7	7	20	34	68	47473010	VITOR GARCIA	7	7	15	29	58
46131876	VANDO JESUS DE MEIRELLES	8	8	17	33	66	49139401	VITOR HUGO BUENO DO NASCIMENTO	7	4	14	25	50
51509733	VANDREI RICARDO DE MOURA CAVALCANTI	8	8	18	34	68	48542741	VITOR HUGO GOMES	7	7	13	27	54
46803726	VANESSA CRISTIAN DA SILVA PINHEIRO	7	8	21	36	72	46527575	VITOR HUGO MARCHEZIM RONCHESI	8	4	16	28	56
47668067	VANESSA CRISTINA DE BARROS LOPES	5	8	14	27	54	49324896	VITOR LUIZ BIAZZI GOMES	6	8	19	33	66
47368624	VARLEY MENDES DA COSTA	3	8	15	26	52	45897638	VITOR NEVES BARCELOS	7	10	25	42	84
47796669	VENICIUS ROCHA CALDEIRA	7	8	24	39	78	51039575	VITOR SENÁ JOBSTRAIBIZER	8	7	16	31	62
50808826	VERANI SILVA SAMPAIO VERA	6	8	14	28	56	49891324	VITOR YUJI CABRAL	10	5	16	31	62
48368911	VERONICA DA SILVA BATISTA	7	7	13	27	54	47507683	VITORIO MOREIRA DE SOUZA JUNIOR	6	7	14	27	54
51660628	VICENTE ALVES DE LIMA	7	7	13	27	54	47981687	VIVIANE BISPO PEREIRA	5	7	16	28	56
47472111	VICTOR CORREIA DOS SANTOS	6	6	16	28	56	45912521	WAGNER ALVES DE SOUSA	6	7	17	30	60
50205927	VICTOR DE CASTRO MOURA BARBARA	6	9	21	36	72	48032751	WAGNER APARECIDO DE SANTANA LEITE	8	6	14	28	56
50906771	VICTOR DE MELO BUENO	8	7	15	30	60	46470212	WAGNER AUGUSTO ALVES PINTO	4	4	18	26	52
45899738	VICTOR DE MOLLA NETO	8	8	21	37	74	48747300	WAGNER DA SILVA VASCONCELOS	8	7	22	37	74
47252537	VICTOR DOS SANTOS LOPES	4	5	16	25	50	50215787	WAGNER HENRIQUE FONCECA	9	7	17	33	66
46296212	VICTOR FARIAS DE PAULA	9	6	20	35	70	48974900	WAGNER JOSE GOSSLER	7	7	14	28	56
46071415	VICTOR GABRIEL DE SOUZA	7	9	13	29	58	46972200	WAGNER OKITA	7	7	19	33	66
							51642549	WAGNER SEVERIANO DE BRITO	8	6	17	31	62





**GESTÃO DE PESSOAS**

47994738	WAGNER SOARES MATOS	6	7	14	27	54
51654873	WAGNER TELES DA SILVA	5	9	15	29	58
50162314	WALDAIR JOSE DA ROCHA RUIZ	6	7	12	25	50
45980489	WALDENILSON REPCZUK	6	7	20	33	66
46448942	WALIFE FERREIRA DOS SANTOS	7	6	17	30	60
45924937	WALKIRIA FERREIRA MILAGRE	6	9	23	38	76
47471000	WALLACE DA SILVA RUFINO	6	9	15	30	60
51560372	WALLACE DE OLIVEIRA PINTO	4	7	15	26	52
49728890	WALLACE RODRIGUES DE SOUZA	2	6	17	25	50
49759035	WANDERLEY DE SOUSA NASCIMENTO	7	4	19	30	60
46983724	WANDERLEY GOMES DE ANDRADE	8	5	16	29	58
46980687	WANDERSON CRISTIANO DE ANDRADE	4	8	23	35	70
49228706	WANDERSON LEANDRO GOMES	3	8	19	30	60
48008680	WASHINGTON ALMEIDA TOMAZ	6	9	16	31	62
49987119	WASHINGTON CARDOSO MENDES	9	5	14	28	56
50646788	WASHINGTON JESUS DOS SANTOS	3	7	15	25	50
47230851	WASHINGTON MAXIMINIANO MARQUES DA SILVA SALES	6	6	13	25	50
46830154	WASHINGTON MIGUEL DE OLIVEIRA	7	5	21	33	66
48247693	WASHINGTON WILSON SILVA DE OLIVEIRA	9	7	22	38	76
46055991	WASINGTON HERMES DE QUEIROZ	8	10	9	27	54
47544384	WEBERTON SANTOS DE JESUS	9	8	18	35	70
46096175	WELLINGTON DE JESUS MORAIS	5	8	17	30	60
49824651	WELLINTON ROCHA RODRIGUES	7	7	15	29	58
47343567	WELISSON WESLEY REIS PEIXOTO	9	5	20	34	68
47966335	WELLINGTON LEMOS DANTAS	8	6	21	35	70
49792393	WELLINGTON ALVES DE ASSIS	4	6	17	27	54
46012990	WELLINGTON BATISTA DE SANTANA	7	9	18	34	68
45949670	WELLINGTON BOTECCCHIA	7	4	17	28	56
45938377	WELLINGTON DE CASSIO DIAS FONSECA PEREIRA	9	4	17	30	60
48600555	WELLINGTON DE OLIVEIRA CARMO	6	6	17	29	58
46690638	WELLINGTON DE SOUSA	7	10	21	38	76
47799978	WELLINGTON HENRIQUE PINTO PAULISTA	8	3	15	26	52
46055851	WELLINGTON HENRIQUE SANCHES	7	6	15	28	56
47418222	WELLINGTON JONAS DO AMARAL	6	6	20	32	64
45930775	WELLINGTON LIMA XAVIER	6	7	15	28	56
50556630	WELLINGTON LUCIO VILAR	7	5	18	30	60
47426640	WELLINTON BRASIL CORREIA	7	6	18	31	62
47443251	WELLT BENICIO DA CRUZ	7	5	15	27	54
47986638	WELSON HENRIQUE TEIXEIRA	5	5	17	27	54
46493522	WELTON DE LUCENA RODRIGUES	4	7	14	25	50
51533600	WEMERSON DA SILVA MORAES FREITAS MATOS	5	8	13	26	52
46288740	WENDEL ALMEIDA SANTOS	9	6	16	31	62
48385220	WESLEI GABRIEL MOREIRA	5	8	26	39	78
48216216	WESLEY BRUNO DA SILVA CRUZ	6	7	22	35	70
45989419	WESLEY BUENO DA SILVA	3	6	28	37	74
46151745	WESLEY DE JESUS SANTOS	6	4	16	26	52
46173340	WESLEY DE OLIVEIRA MARQUES	8	7	16	31	62
47737263	WESLEY FERNANDO HONORIO	6	6	13	25	50
47684585	WESLEY FERREIRA CARMARGO	9	6	11	26	52
46837493	WESLEY MAGALHAES DOS SANTOS	7	8	16	31	62
51610850	WESLEY MENDES DOS SANTOS	9	6	23	38	76
45925739	WESLEY SALES OLIVEIRA	9	9	24	42	84
45910928	WESLEY SANTOS COSTA	2	7	18	27	54
47918187	WESLEY SILVA DE NOVAIS	6	6	15	27	54
48550108	WESLEY TEIXEIRA DOS ANJOS	10	6	21	37	74
50827910	WESLEY APARECIDO PINTO DA SILVA	4	6	15	25	50
51653117	WESLEY CAVALCANTE RODRIGUES	7	6	12	25	50
48436658	WESLEY COSTA DE SA	5	7	14	26	52
46135820	WESLEY DA SILVA PEREIRA	7	9	26	42	84
46806555	WESLEY SANTANA DE SOUSA	6	7	15	28	56

48850942	WESLEY SANTOS OLIVEIRA	8	9	9	26	52
46181920	WESTONY SOARES	8	7	23	38	76
45942030	WEVIRSON ANDREI DOS SANTOS ALMEIDA	5	6	21	32	64
49878743	WEYLLISON SILVA DE SOUSA	5	5	16	26	52
51590905	WHANDERSON NOGUEIRA DA CRUZ	4	8	13	25	50
51653931	WILLIAMS FERREIRA DA COSTA LIMA	3	7	16	26	52
48574015	WILLI ALVES PEIXOTO	6	5	14	25	50
48204056	WILLIAM ALBERT DUARTE TAVARES	5	7	20	32	64
48021970	WILLIAM DA COSTA VIANA	6	8	18	32	64
49027140	WILLIAM DOMINGOS DA SILVA	5	9	12	26	52
46047557	WILLIAM FEITOSA GOMES DA SILVA	7	5	16	28	56
46331093	WILLIAM FERREIRA DA SILVA	4	4	17	25	50
49349686	WILLIAM LEPORE	6	9	11	26	52
46239391	WILLIAM MARCIO MACANEIRO	9	5	18	32	64
49699296	WILLIAM RAMOS	8	10	17	35	70
47239743	WILLIAM RODRIGUES MENEZES	6	7	18	31	62
47334665	WILLIAM SILVA DE OLIVEIRA	4	6	15	25	50
48047104	WILLIAM SOUSA TEIXEIRA	6	6	16	28	56
49870378	WILLIAM VITTI SEVERINO	6	7	13	26	52
48093882	WILLIAM DA COSTA SANCHES ALBERTO	8	5	13	26	52
45890412	WILLIAM DANIEL	6	9	19	34	68
48121371	WILLIAM DE FREITAS PEDROSO	5	3	17	25	50
51420996	WILLIAM DE MOURA MARQUES	4	8	14	26	52
45886539	WILLIAM ERIVAN DA SILVA	6	10	20	36	72
50525948	WILLIAM FERNANDO GERARDELI DE CARVALHO	6	8	11	25	50
47789867	WILLIAM FERREIRA DA SILVA	5	7	14	26	52
47599294	WILLIAM FERREIRA EUSTAQUIO	6	6	17	29	58
49454684	WILLIAM GONZAGA DOS ANJOS	2	7	19	28	56
47856637	WILLIAM LEME DOS SANTOS	7	9	19	35	70
45989290	WILLIAM ROCHA PEREIRA	4	7	17	28	56
47768002	WILLIAM RODRIGO DE OLIVEIRA	4	6	23	33	66
48482064	WILLIAM RODRIGO PONTES	8	8	14	30	60
51358077	WILLIAM ROGER AQUINO SOUZA	8	6	11	25	50
48511633	WILLIAMS DE OLIVEIRA GALVAO DE MOURA	9	6	21	36	72
47576189	WILSON AUGUSTO MEDRADO	8	8	22	38	76
45954585	WILSON GUIRALDI JUNIOR	7	10	25	42	84
48504378	WILSON PREDES PAIVA	6	6	25	37	74
50956183	WILSON ROBERTO DE SOUZA ESPINDOLA	7	8	22	37	74
49330578	WILTON KAIUBY BARCELOS SOARES SIMOES	4	4	17	25	50
49023250	WILTON MORAIS SOUZA CRUZ	6	8	14	28	56
47382619	WYLLIAM DIAS OLIVEIRA	8	5	18	31	62
46189599	YAGO ROGER SOARES DOS SANTOS PEDROSO	7	5	13	25	50
46098720	YAN SOUZA TAMAKI	8	3	17	28	56
47496207	YASMIN JAMILLY FAGUNDES SILVA	7	6	19	32	64
46908994	YURI CHRISTIAN DA SILVA	5	4	17	26	52
48529567	YURI CORREA DE FREITAS	6	4	15	25	50
47310618	YURI FERRIGNO MATENAUER	8	6	19	33	66
46868259	YURI GALLEGO TENORIO	7	7	12	26	52
46633618	YURI PONTES REIS	9	9	18	36	72
49611887	YURI SANTOS DA SILVA	7	4	15	26	52
46514368	YURI TOSTA	5	2	18	25	50

Para que não se alegue ignorância, faz baixar o presente Edital que será publicado na Imprensa Oficial online no site do Município de Jundiaí.

ROSEMARY AP. GHIRALDI SIMONATO  
Gestora Adjunta de Gestão de Pessoas

Registrado na Unidade de Gestão de Administração e Gestão de Pessoas, aos dezessete dias do mês de outubro do ano de dois mil e vinte e três.



**GOVERNO E FINANÇAS**



**FUNDO MUNICIPAL DE AGRONEGÓCIO**  
**Lei Municipal nº 9.117 DE 14 DE DEZEMBRO DE 2018**  
**EXTRATO DE BALANCETE DO MÊS DE SETEMBRO DE 2023**

RECEITA	VALORES ARRECADADOS		ORÇADO	DIFERENÇA
	NO MÊS	NO ANO		
1000.00.00.00.00.000 - Receitas Correntes				
1100.00.00.00.00.000 - Impostos, Taxas e Contribuições de Melhoria				
1122.01.01.01.01.002 - Taxa de Expediente	382,93	5.304,65	89.000,00	(83.695,35)
1321.01.01.01.01.097 - Receita Op.Financ./Fundo Municipal de Agronegócio	260,37	1.118,89	-	1.118,89
1600.00.00.00.00.000 - Receita de Serviços				
1699.99.01.01.01.002 - Programa Patrulha Agrícola Mecanizada Fundo Mun. Agronegócio	963,44	18.519,05	-	18.519,05
	<b>1.606,74</b>	<b>24.942,59</b>	<b>89.000,00</b>	<b>(64.057,41)</b>

DESPESA	Dotação Atual	Valores Empenhados		A Empenhar	Valores Pagos	
		No Mês	No Ano		No Mês	No Ano
<b>17.01 - Unidade Gestão de Agronegócio, Abastecimento e Turismo</b>						
020.608.188.2053 - Fomento ao Agronegócio Sustentável						
3.3.90.30.00 - Material de Consumo						
5704 - Fundo Municipal do Agronegócio - Lei 9.117/2018	15.000,00	-	-	15.000,00		
3.3.90.39.00 - Outros Serviços de Terceiros - Pessoa Jurídica						
5704 - Fundo Municipal do Agronegócio - Lei 9.117/2018	10.000,00	-	-	10.000,00	-	-
4.4.90.52.00 - Equipamentos e Material Permanente						
5704 - Fundo Municipal do Agronegócio - Lei 9.117/2018	64.000,00	-	-	64.000,00	-	-
<b>SOMA</b>	<b>89.000,00</b>	<b>-</b>	<b>-</b>	<b>89.000,00</b>	<b>-</b>	<b>-</b>

Banco do Brasil - conta corrente nº 77.197-X - (banco 1242) Saldo Atual R\$ -  
 Banco do Brasil - conta aplicação nº 77.197-X - (banco 1243) Saldo Atual R\$ 35.927,68  
 Saldo Atual R\$ **35.927,68**

RP

DESPESA	Dotação Atual	Valores Empenhados		A Empenhar	Valores Pagos	
		No Mês	No Ano		No Mês	No Ano
<b>SOMA</b>					-	-

Elaborado por:

Carolina Rocha de Carvalho  
Chefe da Divisão de Prestação de Contas de Convênios

Ednéia C. Marques Caus  
Chefe da Divisão de Contabilidade



**GOVERNO E FINANÇAS**



**FUNDO MUNICIPAL DE TURISMO - FUMTUR**  
Lei nº 8.360/2014 alterada pela Lei Municipal nº 8715/2016  
EXTRATO DE BALANCETE DO MÊS DE SETEMBRO DE 2023

RECEITA	VALORES ARRECADADOS		ORÇADO	DIFERENÇA
	NO MÊS	NO ANO		
1000.00.00.00.00.000 - Receitas Correntes				
1300.00.00.00.00.000 - Receita Patrimonial				
1311.01.11.01.01.002 - Aluguéis/Fundo Municipal de Turismo	8.000,00	132.000,00	129.000,00	3.000,00
1321.01.01.01.01.035 - Rec.Op.Financ./Fundo Municipal de Turismo	2.605,76	18.428,92	3.000,00	15.428,92
1741.00.00.00.00.000 - Transferências de Instituições Privadas				
1741.99.01.01.01.002 - Transf.Inst. Privadas/Doações ao FUMTUR	-	3.777,46	9.000,00	(5.222,54)
1791.00.00.00.00.000 - Transferências de Pessoas Físicas				
1791.99.01.01.01.002 - Transferências de Pessoas/Doações ao FUMTUR	-	-	2.000,00	(2.000,00)
1990.99.99.00.00.000 - Outras Receitas				
1999.99.21.01.01.006 - Outras Receitas/Contr.Facultativa Turismo	-	18,00	9.000,00	(8.982,00)
<b>SOMA</b>	<b>10.605,76</b>	<b>154.224,38</b>	<b>152.000,00</b>	<b>2.224,38</b>

DESPESA DO MÊS						
DESPESA	Dotação Atual	Valores Empenhados		A Empenhar	Valores Pagos	
		No Mês	No Ano		No Mês	No Ano
<b>17.01 - Unidade de Gestão de Agronegócio, Abastec. e Turismo</b>						
023.695.188.2057 - Fomento ao Turismo Municipal						
3390.3000 - Material de Consumo						
5703 - Fundo Municipal de Turismo Lei 8.360/2014	9.000,00	-	1.360,00	7.640,00	-	1.360,00
3390.3900 - Outros Serviços de Terceiros - Pessoa Jurídica						
5703 - Fundo Municipal de Turismo Lei 8.360/2014	46.000,00	-	12.921,96	33.078,04	-	12.921,96
4490.5200 - Equipamentos e Material Permanente						
5703 - Fundo Municipal de Turismo Lei 8.360/2014	3.000,00	-	-	3.000,00	-	-
023.695.188.2208 - Manutenção e Conservação do Parque Com.Antonio Carbonari						
3390.3000 - Material de Consumo						
5703 - Fundo Municipal de Turismo Lei 8.360/2014	5.000,00	-	-	5.000,00	-	-
3390.3900 - Outros Serviços de Terceiros - Pessoa Jurídica						
5703 - Fundo Municipal de Turismo Lei 8.360/2014	81.000,00	-	-	81.000,00	-	-
4490.5200 - Equipamentos e Material Permanente						
5703 - Fundo Municipal de Turismo Lei 8.360/2014	8.000,00	-	-	8.000,00	-	-
<b>SOMA</b>	<b>152.000,00</b>	<b>-</b>	<b>14.281,96</b>	<b>137.718,04</b>	<b>-</b>	<b>14.281,96</b>

Restos a Pagar						
DESPESA	Dotação Atual	Valores Empenhados		A Empenhar	Valores Pagos	
		No Mês	No Ano		No Mês	No Ano
023.695.188.2057 - Fomento ao Turismo						
3390.3900 - Outros Serviços de Terceiros - Pessoa Jurídica						
5703 - Fundo Municipal de Turismo Lei 8.360/2014	-	-	-	-	-	-
<b>SOMA</b>	<b>-</b>	<b>-</b>	<b>-</b>	<b>-</b>	<b>-</b>	<b>-</b>

CEF conta corrente nº 006.000079-2 bco.910  
CEF conta aplicação nº 006.000079-2 bco.911

Saldo Atual R\$ -  
Saldo Atual R\$ 348.064,02  
Saldo Atual R\$ **348.064,02**

Elaborado por:

Carolina Rocha de Carvalho  
Chefe da Seção de Prestação de Contas de Convênios

Ednéia C. Marques Caus  
Chefe da Divisão de Contabilidade





**GOVERNO E FINANÇAS**



**FUNDO MUNICIPAL DE CULTURA**  
Lei Municipal nº 8.566/2015  
EXTRATO DE BALANCETE DO MÊS DE SETEMBRO DE 2023

RECEITA	VALORES ARRECADADOS		ORÇADO	DIFERENÇA
	NO MÊS	NO ANO		
1000.00.00.00.00.000 - Receitas Correntes				
<b>1300.00.00.00.00.000 - Receita Patrimonial</b>				
1321.01.01.01.01.038 - Rec. Op.Financ/Fundo Municipal de Cultura	2.720,71	25.752,49	3.000,00	22.752,49
<b>1741.00.00.00.00.000 - Transferência de Instituições Privadas</b>				
1741.99.01.01.01.003 - Transf.Inst.Privadas/Fundo Municipal de Cultura	-	1.558,07	3.000,00	(1.441,93)
<b>1791.00.00.00.00.000 - Transferência de Pessoas Físicas</b>				
1791.99.01.01.01.003 - Transferência de Pessoas/Fundo Municipal de Cultura	697,49	10.378,09	19.000,00	(8.621,91)
<b>SOMA</b>	<b>3.418,20</b>	<b>37.688,65</b>	<b>25.000,00</b>	<b>12.688,65</b>

DESPESA	Dotação Atual	Valores Empenhados		A Empenhar	Valores Pagos	
		No Mês	No Ano		No Mês	No Ano
<b>08.01 UNIDADE DE GESTÃO DE GOVERNO E FINANÇAS</b>						
0801.028.846.000.0174 - Gestão dos Pagtos Indenizatórios, Restituições						
3390.9200 - Despesas de Exercícios Anteriores						
5702 - Fundo Municipal de Cultura Lei 8.566/2015	4.000,00	-	-	4.000,00	-	-
3390.9300 - Indenizações e Restituições						
5702 - Fundo Municipal de Cultura Lei 8.566/2015	21.000,00	-	4.938,91	16.061,09	-	4.938,91
<b>SOMA</b>	<b>25.000,00</b>	<b>-</b>	<b>4.938,91</b>	<b>20.061,09</b>	<b>-</b>	<b>1.569,20</b>

CEF conta corrente nº 006.000093-8	bco.935	Saldo Atual R\$	-
CEF conta aplicação nº 006.000093-8	bco.936	Saldo Atual R\$	359.663,52
		Saldo Atual R\$	<b>359.663,52</b>

Elaborado por:

Carolina Rocha de Carvalho  
Chefe da Seção de Prestação de Contas de Convênios

Ednéia C.Marques Caus  
Chefe da Divisão de Contabilidade



**GOVERNO E FINANÇAS**



FUNDO DE MANUT. E DES. DA EDUCAÇÃO BÁS. E DE VAL. DOS PROF. DA EDUCAÇÃO  
Lei nº 4.942/96 e Lei Municipal nº 5087/97 e Decreto nº 16.600/98 e Lei Federal nº 11.494/07  
EXTRATO DE BALANCETE DO MÊS DE SETEMBRO DE 2023

RECEITA	VALORES ARRECADADOS		ORÇADO	DIFERENÇA
	NO MÊS	NO ANO		
1000.00.00.00.00.000 - Receitas Correntes				
1300.00.00.00.00.000 - Receita Patrimonial				
1321.01.01.01.02.003 - Rec.Rem.Dep. Bancários Rec. Vinculados-FUNDEB	185.503,77	2.084.294,76	3.300.000,00	(1.215.705,24)
1751.50.01.01.02.001 - Transferências de Recursos do FUNDEB	16.547.126,06	164.952.812,45	286.573.000,00	(121.620.187,55)
1922.51.01.01.02.001 - Restituições IPREJUN - FUNDEB	-	-	10.000,00	(10.000,00)
<b>SOMA</b>	<b>16.732.629,83</b>	<b>167.037.107,21</b>	<b>289.883.000,00</b>	<b>(122.845.892,79)</b>

DESPESA	Dotação Atual	Valores Empenhados		A Empenhar	Valores Liquidados		Valores Pagos	
		No Mês	No Ano		No Mês	No Ano	No Mês	No Ano
<b>13.01 - UNIDADE DE GESTÃO DE EDUCAÇÃO</b>								
<b>012.361.190.2969 - Gestão das Ações de Benefícios - Fundamental</b>								
3390.4600 - Auxílio Alimentação								
5203 - Fundo Manut. Des. Ed.Básica e Valor.Prof.Mag-FUNDEB	2.580.000,00	-	2.580.000,00	-	-	2.580.000,00	-	2.580.000,00
3390.9200 - Despesas de Exercícios Anteriores								
5203 - Fundo Manut. Des. Ed.Básica e Valor.Prof.Mag-FUNDEB	1.576.196,08	-	1.576.196,08	-	-	1.576.196,08	-	1.576.196,08
<b>012.365.190.2184 - Gestão das Ações de Benefícios - Creche</b>								
3390.4600 - Auxílio Alimentação								
5203 - Fundo Manut. Des. Ed.Básica e Valor.Prof.Mag-FUNDEB	1.630.010,00	-	1.630.010,00	-	-	1.630.010,00	-	1.630.010,00
3390.9200 - Despesas de Exercícios Anteriores								
5203 - Fundo Manut. Des. Ed.Básica e Valor.Prof.Mag-FUNDEB	1.004.502,01	-	1.004.502,01	-	-	1.004.502,01	-	1.004.502,01
<b>012.365.190.2970 - Gestão das Ações de Benefícios - Pré-Escola</b>								
3390.4600 - Auxílio Alimentação								
5203 - Fundo Manut. Des. Ed.Básica e Valor.Prof.Mag-FUNDEB	1.057.546,37	-	1.057.546,37	-	-	1.057.546,37	-	1.057.546,37
3390.9200 - Despesas de Exercícios Anteriores								
5203 - Fundo Manut. Des. Ed.Básica e Valor.Prof.Mag-FUNDEB	609.645,51	-	609.645,51	-	-	609.645,51	-	609.645,51
<b>012.361.196.2149 - Manutenção de Pessoal do Magistério - Educ. Jovens e Adultos</b>								
3190.0400 - Contratação por Tempo Determinado								
5203 - Fundo Manut. Des. Ed.Básica e Valor.Prof.Mag-FUNDEB	1.000,00	-	-	1.000,00	-	-	-	-
3190.1100 - Venc. E Vant. Fixas - Pessoal Civil								
5203 - Fundo Manut. Des. Ed.Básica e Valor.Prof.Mag-FUNDEB	1.000,00	-	-	1.000,00	-	-	-	-
3190.1600 - Outras Despesas Variáveis - Pessoal Civil								
5203 - Fundo Manut. Des. Ed.Básica e Valor.Prof.Mag-FUNDEB	1.000,00	-	-	1.000,00	-	-	-	-
3191.1300 - Obrigações Patronais Intraorçamentária								
5203 - Fundo Manut. Des. Ed.Básica e Valor.Prof.Mag-FUNDEB	1.000,00	-	-	1.000,00	-	-	-	-
3390.4900 - Auxílio Transporte								
5203 - Fundo Manut. Des. Ed.Básica e Valor.Prof.Mag-FUNDEB	1.000,00	-	-	1.000,00	-	-	-	-
<b>012.361.196.2150 - Manutenção de Pessoal do Magistério - Ensino Fundamental</b>								
3190.0400 - Contratação por tempo determinado								
5203 - Fundo Manut. Des. Ed.Básica e Valor.Prof.Mag-FUNDEB	6.115.000,00	-	34.577,14	6.080.422,86	-	34.577,14	-	34.577,14
3190.1100 - Venc. e Vantagens Fixas -Pessoal Civil								
5203 - Fundo Manut. Des. Ed.Básica e Valor.Prof.Mag-FUNDEB	140.590.000,00	7.264.885,47	74.974.474,67	65.615.525,33	7.264.885,47	74.974.474,67	7.282.427,19	74.974.474,67
3190.1600 - Outras Despesas Variáveis - Pessoal Civil								
5203 - Fundo Manut. Des. Ed.Básica e Valor.Prof.Mag-FUNDEB	822.000,00	17.414,84	236.370,70	585.629,30	17.414,84	236.370,70	17.414,84	236.370,70
3191.1300 - Obrigações Patronais Intraorçamentária								
5203 - Fundo Manut. Des. Ed.Básica e Valor.Prof.Mag-FUNDEB	42.762.000,00	2.245.698,18	24.010.341,89	18.751.658,11	2.245.698,18	24.010.341,89	2.020.992,77	21.764.643,71
3390.4900 - Auxílio Transporte								
5203 - Fundo Manut. Des. Ed.Básica e Valor.Prof.Mag-FUNDEB	7.368.000,00	343.046,00	3.531.506,00	3.836.494,00	343.046,00	3.531.506,00	343.046,00	3.531.506,00
<b>012.361.196.2804 - Reembolso de Pessoal Cedido pelo Estado</b>								
3390.9200 - Despesas de Exercícios Anteriores								
5203 - Fundo Manut. Des. Ed.Básica e Valor.Prof.Mag-FUNDEB	393.000,00	-	-	393.000,00	-	-	-	-
3390.9300 - Indenizações e Restituições								
5203 - Fundo Manut. Des. Ed.Básica e Valor.Prof.Mag-FUNDEB	3.200.000,00	270.105,62	2.225.318,46	974.681,54	270.105,62	2.225.318,46	270.105,62	2.225.318,46
<b>012.361.196.2919 - Manutenção de Pessoal e Encargos - Unid.Gestão Educação</b>								
3190.1100 - Venc. e Vantagens Fixas -Pessoal Civil								
5203 - Fundo Manut. Des. Ed.Básica e Valor.Prof.Mag-FUNDEB	1.000,00	-	-	1.000,00	-	-	-	-
3190.1600 - Outras Despesas Variáveis - Pessoal Civil								
5203 - Fundo Manut. Des. Ed.Básica e Valor.Prof.Mag-FUNDEB	1.000,00	-	-	1.000,00	-	-	-	-
3191.1300 - Obrigações Patronais Intraorçamentária								
5203 - Fundo Manut. Des. Ed.Básica e Valor.Prof.Mag-FUNDEB	1.000,00	-	-	1.000,00	-	-	-	-
3390.4900 - Auxílio Transporte								
5203 - Fundo Manut. Des. Ed.Básica e Valor.Prof.Mag-FUNDEB	1.000,00	-	-	1.000,00	-	-	-	-
<b>012.361.196.2924 - Manutenção de Pessoal e Encargos - Ensino Fundamental</b>								
3190.1100 - Vencimentos e Vantagens Fixas - Pessoal Civil								
5203 - Fundo Manut. Des. Ed.Básica e Valor.Prof.Mag-FUNDEB	1.000,00	-	-	1.000,00	-	-	-	-
<b>012.365.195.2151 - Manutenção de Pessoal do Magistério - Educação Infantil I</b>								
3190.1100 - Venc. E Vant. Fixas - Pessoal Civil								
5203 - Fundo Manut. Des. Ed.Básica e Valor.Prof.Mag-FUNDEB	1.000,00	-	-	1.000,00	-	-	-	-
3190.1600 - Outras Despesas Variáveis - Pessoal Civil								
5203 - Fundo Manut. Des. Ed.Básica e Valor.Prof.Mag-FUNDEB	1.000,00	-	34,16	965,84	-	34,16	-	34,16
3191.1300 - Obrigações Patronais Intraorçamentária								
5203 - Fundo Manut. Des. Ed.Básica e Valor.Prof.Mag-FUNDEB	1.000,00	-	-	1.000,00	-	-	-	-
3390.4900 - Auxílio Transporte								
5203 - Fundo Manut. Des. Ed.Básica e Valor.Prof.Mag-FUNDEB	2.000,00	-	-	2.000,00	-	-	-	-



**GOVERNO E FINANÇAS**



**FUNDO DE MANUT. E DES. DA EDUCAÇÃO BÁS. E DE VAL. DOS PROF. DA EDUCAÇÃO**  
**Lei nº 4.942/96 e Lei Municipal nº 5087/97 e Decreto nº 16.600/98 e Lei Federal nº 11.494/07**

DESPESA	Dotação Atual	Valores Empenhados		A Empenhar	Valores Liquidados		Valores Pagos	
		No Mês	No Ano		No Mês	No Ano	No Mês	No Ano
<b>012.365.195.2152 - Manutenção Pessoal do Magistério - Educação Infantil II</b>								
3190.0400 - Contratação por tempo determinado								
5203 - Fundo Manut. Des. Ed. Básica e Valor. Prof. Mag-FUNDEB	1.465.000,00	-	21.304,29	1.443.695,71	-	21.304,29	-	21.304,29
3190.1100 - Venc. E Vant. Fixas - Pessoal Civil								
5203 - Fundo Manut. Des. Ed. Básica e Valor. Prof. Mag-FUNDEB	63.649.000,00	3.415.131,07	34.371.069,92	29.277.930,08	3.415.131,07	34.371.069,92	3.415.131,07	34.371.069,92
3190.1600 - Outras Despesas Variáveis - Pessoal Civil								
5203 - Fundo Manut. Des. Ed. Básica e Valor. Prof. Mag-FUNDEB	256.000,00	9.550,02	126.138,27	129.861,73	9.550,02	126.138,27	9.550,02	126.138,27
3191.1300 - Obrigações Patronais Intraorçamentária								
5203 - Fundo Manut. Des. Ed. Básica e Valor. Prof. Mag-FUNDEB	20.023.000,00	1.050.126,89	11.272.692,98	8.750.307,02	1.050.126,89	11.272.692,98	946.523,52	10.222.566,09
3390.4900 - Auxílio Transporte								
5203 - Fundo Manut. Des. Ed. Básica e Valor. Prof. Mag-FUNDEB	3.218.000,00	164.142,00	1.626.152,00	1.591.848,00	164.142,00	1.626.152,00	164.142,00	1.626.152,00
<b>012.365.195.2921 - Manutenção de Pessoal e Encargos - Educação Infantil I</b>								
3190.1100 - Venc. E Vant. Fixas - Pessoal Civil								
5203 - Fundo Manut. Des. Ed. Básica e Valor. Prof. Mag-FUNDEB	1.000,00	-	-	1.000,00	-	-	-	-
3190.1600 - Outras Despesas Variáveis - Pessoal Civil								
5203 - Fundo Manut. Des. Ed. Básica e Valor. Prof. Mag-FUNDEB	1,000,00	-	-	1,000,00	-	-	-	-
3191.1300 - Obrigações Patronais Intraorçamentária								
5203 - Fundo Manut. Des. Ed. Básica e Valor. Prof. Mag-FUNDEB	1,000,00	-	-	1,000,00	-	-	-	-
3390.4900 - Auxílio Transporte								
5203 - Fundo Manut. Des. Ed. Básica e Valor. Prof. Mag-FUNDEB	1,000,00	-	-	1,000,00	-	-	-	-
<b>012.365.195.2922 - Manutenção de Pessoal e Encargos - Educação Infantil II</b>								
3190.1100 - Venc. E Vant. Fixas - Pessoal Civil								
5203 - Fundo Manut. Des. Ed. Básica e Valor. Prof. Mag-FUNDEB	1,000,00	-	-	1,000,00	-	-	-	-
3191.1300 - Obrigações Patronais Intraorçamentária								
5203 - Fundo Manut. Des. Ed. Básica e Valor. Prof. Mag-FUNDEB	1,000,00	-	-	1,000,00	-	-	-	-
3390.4900 - Auxílio-Transporte								
5203 - Fundo Manut. Des. Ed. Básica e Valor. Prof. Mag-FUNDEB	1,000,00	-	-	1,000,00	-	-	-	-
<b>SOMA</b>	<b>298.340.899,97</b>	<b>14.780.100,09</b>	<b>160.887.880,45</b>	<b>137.453.019,52</b>	<b>14.780.100,09</b>	<b>160.887.880,45</b>	<b>14.469.333,03</b>	<b>157.592.055,38</b>

Banco do Brasil - conta corrente - nº 38.338-4 - bco. 243	R\$	-
Banco do Brasil - S.Público Automático - nº 38.338-4 - bco. 258	R\$	1.268,02
Banco do Brasil - RF CP Automático - nº 38.338-4 - bco. 258	R\$	6.006,39
Banco do Brasil - conta corrente - nº 71.571-9 - bco. 1044	R\$	-
Banco do Brasil - conta aplicação RF SD Direnciad - nº 71.571-9 - bco. 1045	R\$	3.177,80
CEF - conta corrente - nº 672.005-3 - bco. 1022	R\$	-
CEF - conta aplicação - FIC Prático - nº 672.005-3 - bco. 1023	R\$	643.755,30
CEF - conta aplicação - FIC Sigma - nº 672.005-3 - bco. 1032	R\$	17.293.571,72
<b>Saldo Atual</b>	<b>R\$</b>	<b>17.947.779,23</b>

Elaborado por:

Carolina Rocha de Carvalho  
Chefe da Seção de Prestação de Contas de Convênios

Ednéia C. Marques Caus  
Chefe da Divisão de Contabilidade





**GOVERNO E FINANÇAS**



**FUNDO DE MANUT. E DES. DA EDUCAÇÃO BÁS. E DE VAL. DOS PROF. DA EDUCAÇÃO**  
Lei nº 4.9424/96 e Lei Municipal nº 5087/97 e Decreto nº 16.600/98 e Lei Federal nº 11.494/07  
**EXTRATO DE BALANCETE DO MÊS DE SETEMBRO DE 2023**

DESPESA	Restos a Pagar					
	Dotação Atual	Valores Empenhados		A Empenhar	Valores Pagos	
		No Mês	No Ano		No Mês	No Ano
<b>13.01 - UNIDADE DE GESTÃO DE EDUCAÇÃO</b>						
<b>012.361.196.2150 - Manutenção de Pessoal do Magistério - Fundamental</b>						
3190.0400 - Contratação por tempo determinado						
5203 - Fundo Manut. Des. Ed.Básica e Valor.Prof.Mag-FUNDEB	-	-	-	-	-	33.020,44
3191.1300 - Obrigações Patronais Intraorçamentária						
5203 - Fundo Manut. Des. Ed.Básica e Valor.Prof.Mag-FUNDEB	-	-	-	-	-	5.522.176,93
<b>012.361.196.2804 - Reembolso de Pessoal Cedido pelo Estado</b>						
3390.9300 - Indenizações e Restituições						
5203 - Fundo Manut. Des. Ed.Básica e Valor.Prof.Mag-FUNDEB	-	-	-	-	-	255.172,57
<b>012.365.195.2151 - Manutenção de Pessoal do Magistério - Creche</b>						
3190.0400 - Contratação por tempo determinado						
5203 - Fundo Manut. Des. Ed.Básica e Valor.Prof.Mag-FUNDEB	-	-	-	-	-	-
<b>012.365.195.2152 - Manutenção Pessoal do Magistério - Pré Escola</b>						
3190.0400 - Contratação por tempo determinado						
5203 - Fundo Manut. Des. Ed.Básica e Valor.Prof.Mag-FUNDEB	-	-	-	-	-	9.746,94
3191.1300 - Obrigações Patronais Intraorçamentária						
5203 - Fundo Manut. Des. Ed.Básica e Valor.Prof.Mag-FUNDEB	-	-	-	-	-	2.584.872,84
<b>SOMA</b>	-	-	-	-	-	<b>8.404.989,72</b>

Banco do Brasil - conta corrente - nº 38.338-4 - bco. 243	R\$	-
Banco do Brasil - S.Público Automático - nº 38.338-4 - bco. 258	R\$	1.268,02
Banco do Brasil - RF CP Automático - nº 38.338-4 - bco. 258	R\$	6.006,39
Banco do Brasil - conta corrente - nº 71.571-9 - bco. 1044	R\$	-
Banco do Brasil - conta aplicação RF SD Direnciad - nº 71.571-9 - bco. 1045	R\$	3.177,80
CEF - conta corrente - nº 672.005-3 - bco. 1022	R\$	-
CEF - conta aplicação - FIC Prático - nº 672.005-3 - bco.1023	R\$	643.755,30
CEF - conta aplicação - FIC Sigma - nº 672.005-3 - bco. 1032	R\$	17.293.571,72
<b>Saldo Atual</b>	<b>R\$</b>	<b>17.947.779,23</b>

Elaborado por:

Carolina Rocha de Carvalho  
Chefe da Seção de Prestação de Contas de Convênios

Ednéia C. Marques Causis  
Chefe da Divisão de Contabilidade

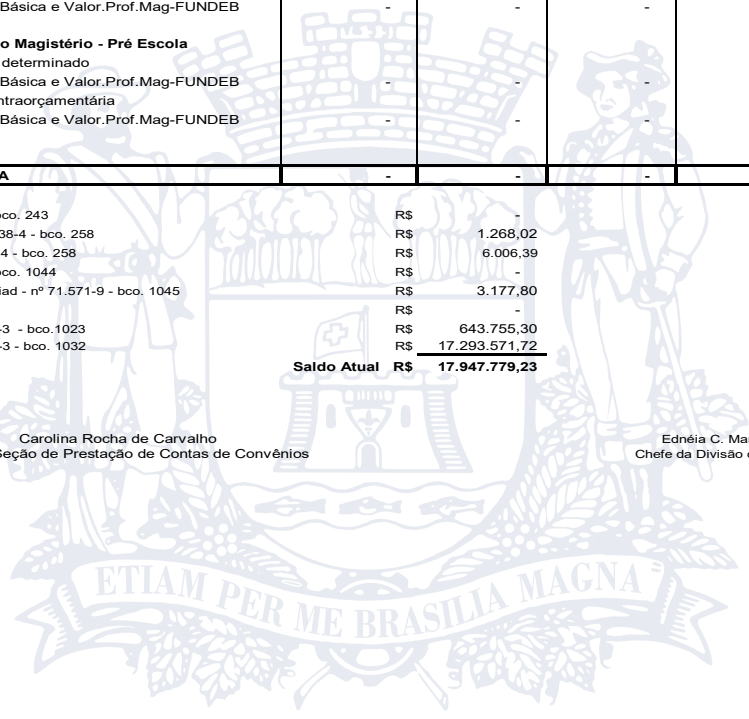



**GOVERNO E FINANÇAS**



**UGPS/SERVIÇO DE VERIFICAÇÃO DE ÓBITO  
EXTRATO DE BALANCETE DO MÊS DE SETEMBRO DE 2023**

RECEITA	VALORES ARRECADADOS		ORÇADO	DIFERENÇA
	NO MÊS	NO ANO		
1000.00.00.00.00.000 - Receitas Correntes				
1300.00.00.00.00.000 - Receita Patrimonial				
1321.01.01.01.03.000 - Remuneração de Depósitos Bancários-Principal-PMJ-Saúde				
1321.01.01.01.03.075 - Rec.Op.Financ./Serviço Verificação Óbito/SVO	11.362,31	71.419,42	10.000,00	61.419,42
1600.00.00.00.00.000 - Receitas de Serviços				
1699.99.01.01.03.001 - Serviços Verificação de Óbito	67.330,62	754.728,80	592.000,00	162.728,80
1699.99.02.01.03.001 - Multa e Juros - Serviço de Verificação de Óbito/SVO	-	21.336,05	-	21.336,05
<b>SOMA</b>	<b>78.692,93</b>	<b>847.484,27</b>	<b>602.000,00</b>	<b>245.484,27</b>

DESPESA	Dotação Atual	Valores Empenhados		A Empenhar	Valores Pagos	
		No Mês	No Ano		No Mês	No Ano
<b>14.01 - Unidade de Gestão de Promoção da Saúde</b>						
010.305.191.2192 - Promoção das Ações de Vigilância em Saúde						
3390.3000 - Material de Consumo						
904 - Serviço de Verificação de Óbito/SVO	119.700,00	-	11.399,65	108.300,35	-	-
3390.3900 - Outros Serviços de Terceiros - Pessoa Jurídica						
904 - Serviço de Verificação de Óbito/SVO	508.760,90	27.057,90	241.464,99	267.295,91	20.640,10	137.845,70
3390.4000 - Serviços de Tecnologia da Informação e Comunicação						
904 - Serviço de Verificação de Óbito/SVO	89.400,00	-	29.779,56	59.620,44	2.930,41	7.863,17
<b>SOMA</b>	<b>717.860,90</b>	<b>27.057,90</b>	<b>282.644,20</b>	<b>435.216,70</b>	<b>23.570,51</b>	<b>145.708,87</b>

DESPESA - RESTOS A PAGAR	Dotação Atual	Valores Empenhados		A Empenhar	Valores Pagos	
		No Mês	No Ano		No Mês	No Ano
<b>14.01 - Unidade de Gestão de Promoção da Saúde</b>						
010.305.191.2192 - Promoção das Ações de Vigilância em Saúde						
3390.3000 - Material de Consumo						
904 - Serviço de Verificação de Óbito/SVO	-	-	-	-	-	11.122,54
3390.3900 - Outros Serviços de Terceiros - Pessoa Jurídica						
904 - Serviço de Verificação de Óbito/SVO	-	-	-	-	-	22.698,25
3390.4000 - Serviços de Tecnologia da Informação e Comunicação						
904 - Serviço de Verificação de Óbito/SVO	-	-	-	-	-	-
<b>SOMA</b>	<b>-</b>	<b>-</b>	<b>-</b>	<b>-</b>	<b>-</b>	<b>33.820,79</b>

BB conta corrente nº 72.738-5  
BB conta corrente BB RF Simp.Solidez nº 72.738-5  
BB conta corrente RF SD Super nº 72.738-5

Bco. 1072 Saldo Atual R\$ -  
Bco. 1073 Saldo Atual R\$ -  
Bco. 1073 Saldo Atual R\$ 1.217.989,72  
**1.217.989,72**

Elaborado por:

Carolina Rocha de Carvalho  
Chefe da Seção de Prestação de Contas de Convênios

Ednéia C.Marques Caus  
Chefe da Divisão de Contabilidade



**GOVERNO E FINANÇAS**



**FUNDO MUNICIPAL DE DESENVOLVIMENTO TERRITORIAL - FMDT**  
**LEI Nº 8.683/2016 - ART. 515**  
**EXTRATO DE BALANCETE DO MÊS DE SETEMBRO DE 2023**

RECEITA	VALORES ARRECADADOS		ORÇADO	DIFERENÇA
	NO MÊS	NO ANO		
1000.00.00.00.00.000 - Receitas Correntes				
1300.00.00.00.00.000 - Receita Patrimonial				
1321.01.01.01.01.040 - Rec.Op.Financ./FMDT	69.402,08	623.485,83	10.000,00	613.485,83
1900.00.00.00.00.000 - Outras Receitas Correntes				
1911.01.01.01.01.004 - Multas por Auto de Infração / FMDT	9.321,65	79.847,85	14.000,00	65.847,85
1911.01.03.01.01.001 - Rec. D.A. Não Tributária de Outras Receitas/Multa por Auto de Infração/FMDT	24.731,80	310.510,78	3.000,00	307.510,78
1911.01.04.01.01.001 - Multa e Juros de Mora D.A/Multa por Auto de Infração/FMDT	5.118,62	84.278,15	3.000,00	81.278,15
2990.00.00.00.00.000 - Outras Receitas de Capital				
2999.99.01.01.01.004 - Ressarcimento em Pecunia/FMDT	-	-	10.000,00	(10.000,00)
2990.99.01.01.01.005 - Outorga Onerosa do Direito de Construir/FMDT	-	71.671,63	10.000,00	61.671,63
2990.99.01.01.01.006 - Pagto.em Pecunia/EIV/RIT - Lei 9321/19, Art.22 - XI	5.325,00	55.325,00	-	55.325,00
2990.99.01.01.01.008 - Pagto em Pecunia/EUC/Lei 8683/16-Art.227/FMDT	-	-	-	-
<b>SOMA</b>	<b>113.899,15</b>	<b>1.225.119,24</b>	<b>50.000,00</b>	<b>1.175.119,24</b>

DESPESA	Dotação Atual	Valores Empenhados		A Empenhar	Valores Pagos	
		No Mês	No Ano		No Mês	No Ano
<b>11.01 - Unidade Gestão de Planej. Urbano e Meio Ambiente</b>						
015.451.186.2418 - Orientação p/Regularização e Combate ao Surgimento de Novos Parcelamentos I						
3390.3900 - Outros Serviços de Terceiros -Pessoa Jurídica						
5502 - Fundo Municipal de Desenv. Territorial - FMDT	50.000,00	-	-	50.000,00	-	-
<b>SOMA</b>	<b>50.000,00</b>	<b>-</b>	<b>-</b>	<b>50.000,00</b>	<b>-</b>	<b>-</b>

BB conta corrente nº 70.855-0  
BB conta aplicação RF SD Super nº 70.855-0

Bco. 1000 Saldo Atual R\$ -  
Bco. 1001 Saldo Atual R\$ 7.352.202,59  
**7.352.202,59**

Elaborado por:

Carolina Rocha de Carvalho  
Chefe da Seção de Prestação de Contas de Convênios

Ednéia C. Marques Caus  
Chefe da Divisão de Contabilidade





**GOVERNO E FINANÇAS**



**FUNDO MUNICIPAL DE ILUMINAÇÃO PÚBLICA - CIP  
LC nº 988/2014  
EXTRATO DE BALANCETE DO MÊS DE SETEMBRO DE 2023**

RECEITA	VALORES ARRECADADOS		ORÇADO	DIFERENÇA
	NO MÊS	NO ANO		
1000.00.00.00.00.000 - Receitas Correntes				
1200.00.00.00.00.000 - Contribuições				
1241.50.01.01.01.001 - Contribuição para o Custeio do Serviço de Iluminação	3.162.319,94	28.595.886,39	33.267.000,00	(4.671.113,61)
1300.00.00.00.00.000 - Receita Patrimonial				
1321.01.01.01.01.033 - Rec.Op.Financ./Contr.Custeio Serv.Iluminação Pública	238.617,44	2.122.432,28	1.500.000,00	622.432,28
<b>SOMA</b>	<b>3.400.937,38</b>	<b>30.718.318,67</b>	<b>34.767.000,00</b>	<b>(4.048.681,33)</b>

DESPESA	Dotação Atual	Valores Empenhados		A Empenhar	Valores Pagos	
		No Mês	No Ano		No Mês	No Ano
<b>10.01 - SECRETARIA MUNICIPAL DE SERVIÇOS PÚBLICOS</b>						
1001.015.452.186.1515 - Expansão da Rede e Pontos de Iluminação Pública						
4490.5100 - Obras e Instalações						
5.701 - Fundo Municipal de Iluminação Pública/CIP/LC988/14	19.947.630,29	-	7.620.662,33	12.326.967,96	903.600,21	6.197.322,54
1001.015.452.186.2697 - Manutenção e Reforma da Rede de Iluminação Pública						
3390.3000 - Material de Consumo						
5.701 - Fundo Municipal de Iluminação Pública/CIP/LC988/14	475.914,45	-	-	475.914,45	-	-
3390.3900 - Outros Serviços de Terceiros - Pessoa Jurídica						
5.701 - Fundo Municipal de Iluminação Pública/CIP/LC988/14	27.693.408,83	-	26.005.514,33	1.687.894,50	2.153.964,62	17.489.574,43
1001.015.452.189.1118 - Parceria Público Privada de Iluminação Pública						
4490.5100 - Obras e Instalações						
5.701 - Fundo Municipal de Iluminação Pública/CIP/LC988/14	10.000,00	-	-	10.000,00	-	-
1001.006.181.193.2211 - Manutenção das Op. e Instal.da Unidade de Segurança						
3390.3900 - Outros Serviços de Terceiros - Pessoa Jurídica						
5.701 - Fundo Municipal de Iluminação Pública/CIP/LC988/14	500.000,00	-	500.000,00	-	14.484,18	79.881,21
<b>SOMA</b>	<b>48.626.953,57</b>	<b>-</b>	<b>34.126.176,66</b>	<b>14.500.776,91</b>	<b>3.072.049,01</b>	<b>23.766.778,18</b>

Restos a Pagar						
DESPESA	Dotação Atual	Valores Empenhados		A Empenhar	Valores Pagos	
		No Mês	No Ano		No Mês	No Ano
<b>10.01 - UNIDADE DE GESTÃO DE INFRAEST.E SERVIÇOS PÚBLICOS</b>						
1001.015.452.186.1515 - Expansão da Rede e Pontos de Iluminação Pública						
4490.5100 - Obras e Instalações						
5.701 - Fundo Municipal de Iluminação Pública/CIP/LC988/14	-	-	-	-	-	1.748.438,14
1001.015.452.186.2697 - Manutenção e Reforma da Rede de Iluminação Pública						
3390.3000 - Material de Consumo						
5.701 - Fundo Municipal de Iluminação Pública/CIP/LC988/14	-	-	-	-	-	48.000,00
3390.3900 - Outros Serviços de Terceiros - Pessoa Jurídica						
5.701 - Fundo Municipal de Iluminação Pública/CIP/LC988/14	-	-	-	-	-	1.213.604,40
4490.5100 - Obras e Instalações						
5.701 - Fundo Municipal de Iluminação Pública/CIP/LC988/14	-	-	-	-	-	-
1001.006.181.193.2211 - Manutenção das Op. e Instal.da Unidade de Segurança						
3390.3900 - Outros Serviços de Terceiros - Pessoa Jurídica						
5.701 - Fundo Municipal de Iluminação Pública/CIP/LC988/14	-	-	-	-	-	41.241,41
<b>SOMA</b>	<b>-</b>	<b>-</b>	<b>-</b>	<b>-</b>	<b>-</b>	<b>3.051.283,95</b>

CEF - conta corrente nº 006.000082-2  
CEF - FIC Prático-aplicação nº 006.000082-2  
CEF - FIC Sigma-aplicação nº 006.000082-2

Saldo Atual R\$ 0,10  
Saldo Atual R\$ 393.919,06  
Saldo Atual R\$ 23.161.126,32  
**23.555.045,48**

Elaborado por:

Carolina Rocha de Carvalho  
Chefe da Seção de Prestação de Contas de Convênios

Ednéia C. Marques Caus  
Chefe da Divisão de Contabilidade



**GOVERNO E FINANÇAS**



**FUNDO MUNICIPAL DOS DIREITOS DA PESSOA IDOSA - FUMDIPI**  
**Lei Municipal nº 8.129/2013**  
**EXTRATO DE BALANCETE DO MÊS DE SETEMBRO DE 2023**

RECEITA	VALORES ARRECADADOS		ORÇADO	DIFERENÇA
	NO MÊS	NO ANO		
1000.00.00.00.00.000 - Receitas Correntes				
1300.00.00.00.00.000 - Receita Patrimonial				
1321.01.01.01.05.004 - Rec.Op.Financ./Fundo Mun.Direitos Pessoa Idosa	33.670,61	300.127,08	150.000,00	150.127,08
1741.99.00.00.00.000 - Outras Transferências de Instituições Privadas				
1741.99.01.01.05.003 - Transf.Inst.Privadas/Fundo Munic.Dir.Pessoa Idosa	88.911,00	291.446,66	347.000,00	(55.553,34)
1791.99.00.00.00.000 - Outras Transferências de Pessoas Físicas				
1791.99.01.01.05.003 - Transf.de Pessoas/Fundo Munic.Dir.Pessoa Idosa	-	-	2.000,00	(2.000,00)
1922.99.00.00.00.000 - Outras Restituições				
1922.99.01.01.05.003 - Restituições/Fundo Mun.Pessoa Idosa	-	10.695,66	1.000,00	9.695,66
1999.99.21.01.01.007 - Outras Receitas/Fundo Mun.Pessoa Idosa	-	204.821,49	-	204.821,49
<b>SOMA</b>	<b>122.581,61</b>	<b>807.090,89</b>	<b>500.000,00</b>	<b>307.090,89</b>

DESPESA	Dotação Atual	Valores Empenhados		A Empenhar	Valores Pagos	
		No Mês	No Ano		No Mês	No Ano
<b>15.01 - UNIDADE GESTÃO DE ASSISTÊNCIA E DESENVOLV.SOCIAL</b>						
1501.008.241.199.2101 - Gestão das Ações do FUMDIPI - Fundo Munic.Direitos Pessoa Idosa						
3350.3900 - Outros Serviços de Terceiros - Pessoa Jurídica						
5156 - FUMDIPI - Fundo Mun.dos Direitos da Pessoa Idosa	521.317,55	-	221.317,55	300.000,00	-	221.317,55
3390.3000 - Material de Consumo						
5156 - FUMDIPI - Fundo Mun.dos Direitos da Pessoa Idosa	35.000,00	542,50	542,50	34.457,50	-	-
3390.3300 - Passagens e Despesas com Locomoção						
5156 - FUMDIPI - Fundo Mun.dos Direitos da Pessoa Idosa	15.000,00	-	-	15.000,00	-	-
3390.3900 - Outros Serviços de Terceiros - Pessoa Jurídica						
5156 - FUMDIPI - Fundo Mun.dos Direitos da Pessoa Idosa	174.832,50	40.002,40	153.458,07	21.374,43	5.820,00	64.734,00
<b>SOMA</b>	<b>746.150,05</b>	<b>40.544,90</b>	<b>375.318,12</b>	<b>370.831,93</b>	<b>5.820,00</b>	<b>286.051,55</b>

**Restos a Pagar**

DESPESA	Dotação Atual	Valores Empenhados		A Empenhar	Valores Pagos	
		No Mês	No Ano		No Mês	No Ano
008.122.191.2010 - Ações de Combate à Pandemia e suas Conseq.-COV						
3390.4800 - Outros Auxílios Financeiros à Pessoas Físicas						
5156 - FUMDIPI - Fundo Mun.dos Direitos da Pessoa Idosa	-	-	-	-	-	-
1501.008.241.199.2101 - Gestão das Ações do FUMDIPI - Fundo Munic.Direitos Pessoa Idosa						
3350.3900 - Outros Serviços de Terceiros - Pessoa Jurídica						
5156 - FUMDIPI - Fundo Mun.dos Direitos da Pessoa Idosa	-	-	-	-	-	18.725,00
<b>SOMA</b>	<b>-</b>	<b>-</b>	<b>-</b>	<b>-</b>	<b>-</b>	<b>18.725,00</b>

CEF conta corrente nº 006.00000050-4 bco.754

Saldo Atual R\$ -

CEF conta aplicação - FIC Prático nº 006.00000050-4 bco.755

Saldo Atual R\$ 506.445,89

CEF conta aplicação - FIC Sigma nº 006.00000050-4 bco.1036

Saldo Atual R\$ 3.204.654,80

Saldo Atual R\$ **3.711.100,69**

Elaborado por:

Carolina Rocha de Carvalho  
Chefe da Seção de Prestação de Contas de Convênios

Ednéia C. Marques Causa  
Chefe da Divisão de Contabilidade



**GOVERNO E FINANÇAS**



**FUNDO MUNICIPAL DE ASSISTÊNCIA SOCIAL**  
(Lei Municipal nº 4.891 de 11/11/1996)  
**EXTRATO DE BALANCETE DO MÊS SETEMBRO DE 2023**

**RECEITA**

Receita	Valores Arrecadados		Orçado	Diferença
	No mês	No ano		
<b>1321.00.11.00.00.000 - Rec.Remun.de Depósitos Bancários</b>	<b>23.812,88</b>	<b>251.793,97</b>	<b>61.000,00</b>	<b>190.793,97</b>
1321.01.01.01.05.009 - SEADS/Programa Estadual Proteção Social Especial	3.036,52	17.983,65	2.000,00	15.983,65
1321.01.01.01.05.012 - MDS/Programa Bolsa Família/Cadastro Único de Programas Sociais	2.243,14	16.375,62	2.000,00	14.375,62
1321.01.01.01.05.018 - MDS/BPC na Escola	8,37	79,40	-	79,40
1321.01.01.01.05.019 - Fundo Municipal de Assistência Social	5,22	49,54	-	49,54
1321.01.01.01.05.020 - MDS/IGD - SUAS	12,50	1.507,28	-	1.507,28
1321.01.01.01.05.021 - SEADS/Programa Estadual Proteção Social Especial-Liberdade Assistida	-	741,97	1.000,00	(258,03)
1321.01.01.01.05.023 - MDS/Acessuas Trabalho	36,67	468,26	-	468,26
1321.01.01.01.05.025 - Rec.Op.Financ/MDS/Ações Estratégicas Peti	569,36	8.257,51	2.000,00	6.257,51
1321.01.01.01.05.026 - Rec.Op.Financ/MDS/Aprimora Rede	0,37	3,50	-	3,50
1321.01.01.01.05.027 - Rec.Op.Financ/FNAS/MDS/Bloco Prot.Social Básica	2.188,50	26.481,48	15.000,00	11.481,48
1321.01.01.01.05.030 - Rec.Op.Financ/MDS/Programa Primeira Infancia SUAS	12,83	2.088,14	10.000,00	(7.911,86)
1321.01.01.01.05.033 - Rec.Op.Financ/MDS/Bloco Fin.Prot.Social Especial Média e Alta Complex.	4.037,90	38.809,16	15.000,00	23.809,16
1321.01.01.01.05.036 - Rec.Op.Financ/FNAS/COVID EPI	2,05	19,39	-	19,39
1321.01.01.01.05.037 - Rec.Op.Financ/FNAS/COVID Alimentos	21,87	207,38	-	207,38
1321.01.01.01.05.038 - Rec.Op.Financ/FNAS/COVID Acolhimento	780,03	7.397,19	-	7.397,19
1321.01.01.01.05.039 - Rec.Op.Financ/MDS/SUAS/Primeira Infância/Em.Parl.41550.003	1.352,06	14.533,23	1.000,00	13.533,23
1321.01.01.01.05.040 - Rec.Op.Financ/FEAS/Cofin.Estadual de Benefícios Eventuais	1.062,38	10.392,54	10.000,00	392,54
1321.01.01.01.05.041 - Rec.Op.Financ/SEDS/Atend.dos Usuarios do centro ref.especializado p/ Pop.	-	642,59	1.000,00	(357,41)
1321.01.01.01.05.042 - Rec.Op.Financ./Min.Cidadania/Estruturação da Rede de Serv.do SUAS	163,17	7.170,36	-	7.170,36
1321.01.01.01.05.043 - Rec.Op.Financ./FEAS/Conseas/Aprimoramento do Cadunico	75,70	2.886,26	-	2.886,26
1321.01.01.01.05.044 - Rec.Op.Financ/MDS/PROCAD-SUAS/Fort.emergencial/Cadastro Único	293,15	1.871,81	-	1.871,81
1321.01.01.01.08.009 - Rec.Op.Financ./FNAS/Emenda202137170003/APAE	976,74	9.262,82	-	9.262,82
1321.01.01.01.08.011 - Rec.Op.Financ./FNAS/MC/Estruturação da Rede de Serviços do SUAS	1.591,73	25.943,99	2.000,00	23.943,99
1321.01.01.01.08.013 - Rec.Op.Financ./FNAS/MC/Emenda Parlamentar/Associação Bem Te Vi	31,27	298,01	-	298,01
1321.01.01.01.08.014 - Rec.Op.Financ./FNAS/MC/Emenda Parlamentar/Cidade Vicentina	10,10	96,19	-	96,19
1321.01.01.01.08.015 - Rec.Op.Financ./FNAS/MC/Emenda Parlamentar/Nossa Senhora das Graças	1.496,41	14.921,88	-	14.921,88
1321.01.01.01.08.016 - Rec.Op.Financ./FNAS/MC/Emenda Parlamentar/POP Investimento	428,15	4.106,32	-	4.106,32
1321.01.01.01.08.017 - Rec.Op.Financ./FNAS/SUAS/Emenda Parlamentar 352590420220006/APAE	1.681,34	16.141,42	-	16.141,42
1321.01.01.01.08.019 - Rec.Op.Financ./FNAS/SUAS/Emenda Parlamentar 35259042022005/Casa Santa Marta	1.695,35	23.057,08	-	23.057,08
<b>1716.50.00.00.00.000 - Transferências de Recursos do Fundo Nacional de Assist.Social-FNAS</b>	<b>62.219,19</b>	<b>553.964,76</b>	<b>1.088.000,00</b>	<b>(534.035,24)</b>
1716.50.01.01.05.007 - FNAS/MDS/Bloco da Proteção Social Básica	62.219,19	553.964,76	1.085.000,00	(531.035,24)
1716.50.11.01.08.001 - FNAS/MC/Estruturação da Rede de Serviços do SUAS	-	-	3.000,00	(3.000,00)
<b>1717.52.00.00.00.000 - Transferências de Convênios da União destinadas a programas de Assist.</b>	<b>123.975,45</b>	<b>1.239.695,78</b>	<b>2.181.000,00</b>	<b>(941.304,22)</b>
1717.52.01.01.05.006 - MDS/Programa Bolsa Família/Cadastro Único de Programas Sociais	19.593,88	200.360,96	232.000,00	(31.639,04)
1717.52.01.01.05.019 - MDS/Ações Estratégicas Peti	-	-	10.000,00	(10.000,00)
1717.52.01.01.05.021 - MDS/Programa Primeira Infância SUAS	-	86.827,70	350.000,00	(263.172,30)
1717.52.01.01.05.023 - MDS/Bloco Fin.Proteção Social Especial Média e Alta Complexidade	104.381,57	952.507,12	1.585.000,00	(632.492,88)
1717.52.01.01.05.024 - MDS/SUAS/Primeira Infância/Emenda Parl.41550.003	-	-	4.000,00	(4.000,00)
<b>1729.51.00.00.00.000 - Transferência de Estados Destinadas à Assistência Social</b>	<b>34.810,00</b>	<b>524.934,71</b>	<b>547.000,00</b>	<b>(22.065,29)</b>
1729.51.01.01.05.008 - SEADS/Programa Estadual de Proteção Social Especial	34.810,00	383.290,00	418.000,00	(34.710,00)
1729.51.01.01.05.012 - FEAS/Cofin.Estadual de Benefícios Eventuais	-	141.644,71	120.000,00	21.644,71
1729.51.01.01.05.013 - SEADS/Atendimentos dos Usuário dos Centro Ref.Espec.p/ Pop.	-	-	9.000,00	(9.000,00)
<b>2413.50.00.00.00.000 - Transferência de Recursos do Fundo Nacional de Assistência Social - FNAS</b>	<b>-</b>	<b>36.697,46</b>	<b>-</b>	<b>36.697,46</b>
2413.50.01.01.05.002 - MDS/Procad-SUAS/Fortalec.Emergencial/Cadastro Único	-	36.697,46	-	36.697,46

Elaborado por:

Carolina Rocha de Carvalho  
Chefe da Seção de Prestação de Contas de Convênios

Ednéia C.Marques Caus  
Chefe da Divisão de Contabilidade





**GOVERNO E FINANÇAS**



**FUNDO MUNICIPAL DE ASSISTÊNCIA SOCIAL**  
(Lei Municipal nº 4.891 de 11/11/1996)  
**EXTRATO DE BALANCETE DO MÊS SETEMBRO DE 2023**

**RECEITA**

CONVÊNIOS - POSIÇÃO BANCÁRIA	Conta Corrente	Conta Aplicação	Total
Banco Brasil conta nº 73.142-0 - BB RF Solidez - Fundo Mun.de Assistência Social(141/540)	-	676,69	676,69
Banco Brasil conta nº 69.049-X -S.Público Aut. - ACESSUAS TRABALHO (929/930)	-	3.938,28	3.938,28
Banco Brasil conta nº 69.049-X - RF CP Aut. - ACESSUAS TRABALHO (929/930)	-	158,78	158,78
Banco Brasil conta nº 69.050-3 - APRIMORA REDE (933/934)	-	45,28	45,28
Banco Brasil conta nº 69.051-1 - BPC ESCOLA (927/928)	-	1.029,08	1.029,08
Banco Brasil conta nº 69.052-X - RF CP Automático - AE PETI (931/932)	-	70.467,02	70.467,02
Banco Brasil conta nº 61.260-X - BB RF Simp Solidez - PMJ/Progr.Prot.Soc.Especial (749/750)	-	403.752,60	403.752,60
Banco Brasil conta nº 69.053-85 - GBF FNAS (917/918)	-	305.081,13	305.081,13
Banco Brasil conta nº 75.896-5 - GBF FNAS (1179/1180)	11,51	-	11,51
Banco Brasil conta nº 69.054-6 - Poupança - GSUAS FNAS (919/920)	-	1.852,51	1.852,51
Banco Brasil conta nº 70.357-5 - RF CP Aut. - MDS/Programa Primeira Infância SUAS (973/974)	-	1.676,82	1.676,82
Banco Brasil conta nº 71.130-6 - BL MAC FNAS - RF CP Automático - (1014/1015)	-	596.677,93	596.677,93
Banco Brasil conta nº 69.057-0 - PSB FNAS - R.F. C.P Automático (921/922)	-	312.115,19	312.115,19
Banco Brasil conta nº 73.650-3 - MC/SNAS/Ações Assist.Combate COVID/COFIDACO (1114/1115)	-	95.831,05	95.831,05
Banco Brasil conta nº 73.650-3 - MC/SNAS/Ações Assist.Combate COVID/COFIDACO (1114/1115)	-	36,14	36,14
Banco Brasil conta nº 73.651-1 - MC/SNAS/Ações Assist.Combate COVID/COVIDALI (1112/1113)	-	2.687,56	2.687,56
Banco Brasil conta nº 73.652-X - MC/SNAS/Ações Assist. Combate - S.Publ.Aut. COVIDEPI (1110/1111)	-	239,79	239,79
Banco Brasil conta nº 73.652-X - MC/SNAS/Ações Assist. Combate - BB Aut.- COVIDEPI (1110/1111)	-	12,14	12,14
Banco Brasil conta nº 75.422-6 - FMAS CONFINAN (1163/1164)	-	133.938,08	133.938,08
Banco Brasil conta nº 73.925-1 - RF CP Aut. - MDS/SUAS/Primeira Infância (1128/1129)	-	160.717,00	160.717,00
Banco Brasil conta nº 75.453-6 - Emenda Parlamentar 202137170003-APAE (1181/1182)	-	120.041,43	120.041,43
Banco Brasil conta nº 75.690-3 -FNAS Estrutura da Rede de Serviço (1185/1186)	-	201.074,64	201.074,64
Banco Brasil conta nº 76.290-3 - FNAS/Emenda Parlamentar/Cidade Vicentina (banco 1205/1206)	-	1.328,06	1.328,06
Banco Brasil conta nº 76.241-5 - FNAS/Emenda Parlamentar/Associação Bem Te Vi (1203/1204)	-	4.114,62	4.114,62
Banco Brasil conta nº 73.294-X - MC Estrut.Sist. Único Assist.Social (1104/1105)	-	21.468,09	21.468,09
Banco Brasil conta nº 76.292-X - FEAS/Conseas/Aprimoramento do Cadunico (1209/1210)	-	9.959,77	9.959,77
Banco Brasil conta nº 76.285-7 - MC/SUAS/Emenda Parl./Lar Nossa Senhora das Graças (1211/1212)	-	194.950,99	194.950,99
Banco Brasil conta nº 76.286-5 - FNAS/SIGTV/Emenda Parl./Centro POP Investimento (1215/1216)	-	56.332,03	56.332,03
Banco Brasil conta nº 76.348-9 - FNAS/SUAS/Emenda Parlamentar 35259042022 (1219/1220)	-	219.960,51	219.960,51
Banco Brasil conta nº 76.349-7 - FMAS - SIGTV352590420220005 GND4 - (1230/1231)	-	223.057,08	223.057,08
Banco Brasil conta nº 77.265-8 - MDS/Procad SUAS Fortalec.Emergencial - (1248/1249)	-	38.569,27	38.569,27
<b>Total</b>	<b>11,51</b>	<b>3.181.789,56</b>	<b>3.181.801,07</b>

Carolina Rocha de Carvalho  
Chefe da Seção de Prestação de Contas de Convênios

Ednéia C. Marques Causa  
Chefe da Divisão de Contabilidade



**GOVERNO E FINANÇAS**



FUNDO MUNICIPAL DE ASSISTÊNCIA SOCIAL					
EXTRATO DE BALANCETE DO MÊS DE SETEMBRO DE 2023					
DESPESA RP					
DESPESA	Dotação Atual	Valores Empenhados	A Empenhar	SETEMBRO	TOTAL
<b>15 UNIDADE DE GESTÃO DE ASSISTÊNCIA E DESENVOLVIMENTO SOCIAL</b>					
<b>1501.008.128.179.2095 - Rede de Proteção Básica - Serv. Conv. Fort. Vinc. - Idosos</b>					
33903000 - Material de Consumo					
0 - Própria				-	2.110,99
33903900 - Outros Serviços de Terceiros - Pessoa Jurídica					
0 - Própria				-	8.329,09
<b>1501.008.122.191.2010 - Ações de combate a Pandemia e suas Consequências - COVID</b>					
31900400 - Contratação por Tempo Determinado					
0 - Própria				-	8.249,62
5158 - FNAS/MDS/Bloco de Proteção Social Básica				-	4.307,68
31901300 - Obrigações Patronais					
0 - Própria				-	11.252,70
31911300 - Obrigações Patronais Intraorçamentária					
0 - Própria				-	859.500,61
<b>1501.008.128.199.2121 - Gestão das Atividades do Núcleo de Educação Permanente</b>					
33903900 - Outros Serviços de Terceiros - Pessoa Jurídica					
0 - Própria				-	72.580,00
5164 - FNAS/MDS/Bloco de Proteção Especial Média Alta Complexidade				-	17.494,00
<b>1501.008.243.199.2155 - Gestão Operacional dos Conselho Tutelares</b>					
33903000 - Material de Consumo					
0 - Própria				-	796,17
31901300 - Obrigações Patronais					
0 - Própria				-	45.520,30
31911300 - Obrigações Patronais Intraorçamentária					
0 - Própria				-	2.166,68
33903600 - Outros Serviços de Terceiros - Pessoa Física					
0 - Própria				-	19.894,29
33903900 - Outros Serviços de Terceiros - Pessoa Jurídica					
0 - Própria				-	71.933,25
33904000 - Serviços de Tecnologia da Informação e Comunicação					
0 - Própria				-	270,00
<b>1501.008.243.199.2201 - Proteção Especial de Alta : Gestão do Serviço em Família</b>					
33903900 - Outros Serviços de Terceiros - Pessoa Jurídica					
0 - Própria				-	5.920,39
33904000 - Serviços de Tecnologia da Informação e Comunicação					
0 - Própria				-	90,00
33904800 - Outros Auxílios Financeiros a Pessoas Físicas					
5164 - FNAS/MDS/Bloco de Proteção Especial Média Alta Complexidade				-	2.424,00
<b>1501.008.243.201.2210 - Primeira Infância Primeiro - Programa Criança Feliz</b>					
33903000 - Material de Consumo					
5161 - MDS/SUAS/Programa Primeira Infância/Criança Feliz				-	650,00
33903600 - Outros Serviços de Terceiros - Pessoa Física					
5172 - MDS/SUAS/Primeira Infância/41550.003				-	8.798,79
33903900 - Outros Serviços de Terceiros - Pessoa Jurídica					
0 - Própria				-	88.248,76
5161 - MDS/SUAS/Programa Primeira Infância/Criança Feliz				-	10.000,00
5172 - MDS/SUAS/Primeira Infância/41550.003				-	13.059,10
33904000 - Serviços de Tecnologia da Informação e Comunicação					
0 - Própria				-	1.890,00
33904900 - Auxílio Transporte					
5172 - MDS/SUAS/Primeira Infância/41550.003				-	1.534,00
<b>1501.008.244.199.1301 - Modernização e Qualificação dos Equipamentos da Assistência e Desenv.Social</b>					
33903900 - Outros Serviços de Terceiros - Pessoa Jurídica					
0 - Própria				-	297.671,39
5158 - FNAS/MDS/Bloco de Proteção Social Básica				-	89.004,71
44905200 - Equipamentos e Material Permanente					
0 - Própria				-	4.436,74
5161 - MDS/SUAS/Programa Primeira Infância/Criança Feliz				-	8.260,00
<b>1501.008.244.171.2106 - Rede de Proteção Social Especial - Média Complex.-CREAS-PAEF-Abord.Social</b>					
33903000 - Material de Consumo					
5164 - FNAS/MDS/Bloco de Proteção Especial Média e Alta Complexidade				-	4.279,67
33903600 - Outros Serviços de Terceiros - Pessoa Física					
0 - Própria				-	8.000,00
33903900 - Outros Serviços de Terceiros - Pessoa Jurídica					
0 - Própria				-	11.299,88
5155 - MDS/Ações Estratégicas -PETI				-	15.516,67
5164 - FNAS/MDS/Bloco de Proteção Esp.Média e Alta Complexidade				-	15.098,93
33904000 - Serviços de Tecnologia da Informação e Comunicação					
0 - Própria				-	360,00
<b>1501.008.244.171.2080 - Gestão da Administração Geral SUAS</b>					
33903000 - Material de Consumo					
0 - Própria				-	30.037,62



**GOVERNO E FINANÇAS**



FUNDO MUNICIPAL DE ASSISTÊNCIA SOCIAL  
EXTRATO DE BALANCETE DO MÊS DE SETEMBRO DE 2023

DESPESA RP

DESPESA	Dotação Atual	Valores Empenhados	A Empenhar	SETEMBRO	TOTAL
<b>15 UNIDADE DE GESTÃO DE ASSISTÊNCIA E DESENVOLVIMENTO SOCIAL</b>					
<b>33903300 - Passagens e Despesas com Locomoção</b>					
0 - Própria				-	430,05
<b>33903900 - Outros Serviços de Terceiros - Pessoa Jurídica</b>					
0 - Própria				-	54.304,62
<b>33904000 - Serviços de Tecnologia da Informação e Comunicação</b>					
0 - Própria				-	22.184,27
<b>1501.008.244.171.2096 - Rede de Proteção Social Básica - CRAS - PAIF</b>					
<b>33903000 - Material de Consumo</b>					
0 - Própria				-	33.101,42
5158 - FNAS/MDS/Bloco de Proteção Social Básica				-	24.479,14
<b>33903600 - Outros Serviços de Terceiros - Pessoa Física</b>					
0 - Própria				-	16.450,64
<b>33903900 - Outros Serviços de Terceiros - Pessoa Jurídica</b>					
0 - Própria				-	38.671,51
5158 - FNAS/MDS/Bloco de Proteção Social Básica				-	68.369,20
<b>33904000 - Serviços de Tecnologia da Informação e Comunicação</b>					
0 - Própria				-	360,00
<b>1501.008.244.171.2110 - Rede de Proteção Social Especial - Média Complex.-Centro Pop.</b>					
<b>33903000 - Material de Consumo</b>					
0 - Própria				-	20.170,89
<b>33903200 - Material de Distribuição Gratuita</b>					
0 - Própria				-	20.000,00
5164 - FNAS/MDS/Bloco de Proteção Especial Média e Alta Complexidade				-	3.644,00
<b>33903900 - Outros Serviços de Terceiros - Pessoa Jurídica</b>					
0 - Própria				-	49.945,26
5164 - FNAS/MDS/Bloco de Proteção Especial Média e Alta Complexidade				-	124.750,00
<b>33904000 - Serviços de Tecnologia da Informação e Comunicação</b>					
0 - Própria				-	120,00
<b>1501.008.244.199.2085 - Proteção Básica - Benefícios Eventuais</b>					
<b>33903200 - Material de Distribuição Gratuita</b>					
0 - Própria				-	259.043,20
5174 - FEAS/Cofin.Estadual de Benefícios Eventuais				-	7.063,25
<b>33904800 - Outros Auxílios Financeiros a Pessoas Físicas</b>					
5174 - FEAS/Cofin.Estadual de Benefícios Eventuais				-	6.100,00
<b>1501.008.244.199.2200 - Proteção Especial Alta Gestão dos Serviços de Acolhimento</b>					
<b>33903000 - Material de Consumo</b>					
0 - Própria				-	78,60
5164 - FNAS/MDS/Bloco de Proteção Especial Média e Alta Complexidade				-	4.515,04
<b>33903900 - Outros Serviços de Terceiros - Pessoa Jurídica</b>					
0 - Própria				-	117.290,90
<b>33904000 - Serviços de Tecnologia da Informação e Comunicação</b>					
0 - Própria				-	90,00
<b>1501.008.244.199.2212 - Gestão dos Serviços Complementares Da Proteção Social Básica</b>					
<b>33903900 - Outros Serviços de Terceiros - Pessoa Jurídica</b>					
0 - Própria				-	68.920,00
5158 - FNAS/MDS/Bloco de Proteção Social Básica				-	10.360,00
<b>1501.008.244.199.2213 - Gestão dos Serviços PSE Alta - Acolhimento Pessoa em Situação de Rua</b>					
<b>33903000 - Material de Consumo</b>					
0 - Própria				-	2.836,00
<b>33903900 - Outros Serviços de Terceiros - Pessoa Jurídica</b>					
0 - Própria				-	3.200,00
<b>33903200 - Material de Distribuição Gratuita</b>					
5152 - SEDS/Programa Estadual Proteção Social Especial				-	18.410,56
<b>TOTAL</b>					
	-	-	-	-	<b>2.609.947,03</b>

Carolina Rocha de Carvalho  
Chefe da Seção de Prestação de Contas de Convênios

Ednéia C.Marques Caus  
Chefe da Divisão de Contabilidade





**GOVERNO E FINANÇAS**



**FUNDO MUNICIPAL DE ASSISTÊNCIA SOCIAL**

(Lei Municipal nº 4.891 de 11/11/1996)

**EXTRATO DE BALANCETE DO MÊS DE SETEMBRO DE 2023**

**DESPESA NORMAL**

DESPESA	Dotação Atual	Valores Empenhados		A Empenhar		
		No Mês	No Ano		SETEMBRO	No Ano
<b>15 UNIDADE DE GESTÃO DE ASSISTÊNCIA E DESENVOLVIMENTO SOCIAL</b>						
<b>1501.008.122.191.2010 - Ações de combate a Pandemia e suas Consequências - COVID</b>						
<b>31900400 - Contratação por tempo determinado</b>						
0 - Própria	811.000,00	14.954,46	61.997,74	749.002,26	15.508,68	60.892,57
5158 - FNAS/MDS/Bloco de Proteção Social Básica	86.100,00	-	32.237,27	53.862,73	-	32.237,27
<b>33903000 - Material de Consumo</b>						
5169 - MC/SNAS/Ações Assistenciais Combate COVID/COVIDEPI	240,10	-	-	240,10	-	-
5170 - MC/SNAS/Ações Assistenciais Combate COVID/COVIDALI	2.665,60	-	-	2.665,60	-	-
<b>33903200 - Material de Distribuição Gratuita</b>						
5171 - MC/SNAS/Ações Assistenciais Combate COVID/COVIDACO	95.085,76	-	-	95.085,76	-	-
<b>33904900 - Auxílio Transporte</b>						
0 - Própria	36.000,00	44,00	2.266,00	33.734,00	44,00	2.266,00
5158 - FNAS/MDS/Bloco de Proteção Social Básica	10.100,00	-	1.650,00	8.450,00	-	1.650,00
<b>1501.008.128.199.2121 - Gestão das Atividades do Núcleo de Educação Permanente</b>						
<b>33903300 - Passagens e Despesas com Locomoção</b>						
0 - Própria	35.000,00	-	-	35.000,00	-	-
<b>33903900 - Outros Serviços de Terceiros - Pessoa Jurídica</b>						
0 - Própria	200.000,00	3.500,00	108.856,67	91.143,33	17.950,00	54.900,00
5114 - MDS/Progr.Bolsa Família/Cadastro único Prog. Sociais	-	-	-	-	-	-
5158 - FNAS/MDS/Bloco de Proteção Social Básica	20.000,00	-	-	20.000,00	-	-
5164 - FNAS/MDS/Bloco de Proteção Especial Média e Alta Complexidade	50.000,00	-	-	50.000,00	-	-
<b>1501.008.241.199.2095 - Centro de Convivência do Idoso</b>						
<b>33903000 - Material de Consumo</b>						
0 - Própria	25.000,00	-	18.105,49	6.894,51	1.138,84	11.422,29
<b>33903900 - Outros Serviços de Terceiros - Pessoa Jurídica</b>						
0 - Própria	223.000,00	-	110.678,18	112.321,82	8.581,63	71.349,35
<b>33904000 - Serviços de Tecnologia da Informação e Comunicação</b>						
0 - Própria	7.100,00	-	-	7.100,00	-	-
<b>1501.008.243.199.2155 - Gestão Operacional dos Conselho Tutelares</b>						
<b>31901100 - Vencimentos e Vantagens Fixas - Pessoal Civil</b>						
0 - Própria	1.818.000,00	162.992,83	1.172.046,52	645.953,48	162.992,83	1.172.046,52
<b>31901300 - Obrigações Patronais</b>						
0 - Própria	342.000,00	30.980,37	220.667,41	121.332,59	23.651,14	189.687,04
<b>31911300 - Obrigações Patronais Intraorçamentária</b>						
0 - Própria	13.000,00	1.314,96	10.545,34	2.454,66	1.239,94	9.230,38
<b>33903000 - Material de Consumo</b>						
0 - Própria	6.000,00	-	4.729,06	1.270,94	2.205,66	2.654,16
<b>33903600 - Outros Serviços de Terceiros - Pessoa Física</b>						
0 - Própria	168.000,00	19.980,42	159.969,48	8.030,52	13.399,82	99.710,07
<b>33903900 - Outros Serviços de Terceiros - Pessoa Jurídica</b>						
0 - Própria	657.130,00	-	524.233,16	132.896,84	50.107,42	308.083,74
<b>33904000 - Serviços de Tecnologia da Informação e Comunicação</b>						
0 - Própria	12.000,00	-	1.108,95	10.891,05	110,31	622,99
<b>44905200 - Equipamentos e Material Permanente</b>						
0 - Própria	16.870,00	(690,00)	16.180,00	690,00	1.800,00	16.180,00
<b>1501.008.243.199.2201 - Proteção Especial de Alta Gestão do Serviço em Família</b>						
<b>33503900 - Outros Serviços de Terceiros - Pessoa Jurídica</b>						
0 - Própria	3.208.900,00	-	3.134.800,00	74.100,00	132.000,00	2.348.400,00
5164 - FNA/MDS/Bloco de Proteção Social Especial Média e Alta Complexidade	500.000,00	-	350.000,00	150.000,00	155.000,00	255.000,00
<b>33903000 - Material de Consumo</b>						
0 - Própria	5.000,00	-	1.105,18	3.894,82	-	1.105,18
5164 - FNA/MDS/Bloco de Proteção Social Especial Média e Alta Complexidade	10.000,00	-	-	10.000,00	-	-
<b>33903200 - Material de Distribuição Gratuita</b>						
0 - Própria	1.000,00	-	-	1.000,00	-	-
<b>33903900 - Outros Serviços de Terceiros - Pessoa Jurídica</b>						
0 - Própria	99.000,00	-	63.383,93	35.616,07	9.623,38	24.420,72
5164 - FNA/MDS/Bloco de Proteção Social Especial Média e Alta Complexidade	4.400,00	-	-	4.400,00	-	-
<b>33904000 - Serviços de Tecnologia da Informação e Comunicação</b>						
0 - Própria	500,00	-	309,65	190,35	30,41	183,09
<b>33904800 - Outros Auxílios Financeiros a Pessoas Físicas</b>						
0 - Própria	62.300,00	-	16.926,00	45.374,00	-	16.926,00
5164 - FNA/MDS/Bloco de Proteção Social Especial Média e Alta Complexidade	155.000,00	-	-	155.000,00	-	-
<b>1501.008.243.201.2210 - Primeira Infância Primeiro - Programa Criança Feliz</b>						
<b>33903000 - Material de Consumo</b>						
5161 - MDS/SUAS/Programa Primeira Infância/Criança Feliz	22.180,00	-	12.398,96	9.781,04	218,96	12.398,96
5172 - MDS/SUAS/Primeira Infância/41550.003	12.494,70	-	3.359,70	9.135,00	3.359,70	3.359,70



**GOVERNO E FINANÇAS**



DESPESA	Dotação Atual	Valores Empenhados		A Empenhar		
		No Mês	No Ano		SETEMBRO	No Ano
<b>15 UNIDADE DE GESTÃO DE ASSISTÊNCIA E DESENVOLVIMENTO SOCIAL</b>						
<b>33903900 - Outros Serviços de Terceiros - Pessoa Jurídica</b>						
0 - Própria	635.000,00	7.200,00	418.615,50	216.384,50	-	351.415,50
5161 - MDS/SUAS/Programa Primeira Infância/Criança Feliz	316.820,00	-	84.000,00	232.820,00	-	48.000,00
5172 - MDS/SUAS/Primeira Infância/41550.003	70.295,50	-	65.295,50	5.000,00	26.118,20	39.177,30
<b>33904000 - Serviços de Tecnologia da Informação e Comunicação</b>						
0 - Própria	10.100,00	-	7.762,65	2.337,35	829,41	4.653,89
<b>33904900 - Auxílio Transporte</b>						
5161 - MDS/SUAS/Programa Primeira Infância/Criança Feliz	20.000,00	-	-	20.000,00	-	-
<b>1501.008.244.199.1301 - Modernização e Qualificação dos Equipamentos da Assistência e Desenv.Social</b>						
<b>33903900 - Outros Serviços de Terceiros - Pessoa Jurídica</b>						
0 - Própria	379.862,38	24.618,75	192.357,87	187.504,51	-	47.940,00
<b>44903900 - Outros Serviços Terceiros - Pessoa Jurídica</b>						
0 - Própria	543.107,21	-	-	543.107,21	-	-
<b>44904000 - Serviços de Tecnologia da Informação e Comunicação</b>						
0 - Própria	46.793,44	46.793,44	46.793,44	-	-	-
<b>44905100 - Obras e Instalações</b>						
0 - Própria	4.312.958,51	-	3.867.842,68	445.115,83	105.909,90	105.909,90
<b>44905200 - Equipamentos e Material Permanente</b>						
0 - Própria	128.660,00	(6.310,00)	92.526,00	36.134,00	10.606,00	81.920,00
5114 - MDS/Progr.Bolsa Família/Cadastro único Prog. Sociais	11.000,00	-	9.000,00	2.000,00	-	9.000,00
5158 - FNAS/MDS/Bloco de Proteção Social Básica	60.966,50	(5.720,00)	55.246,50	5.720,00	27.946,50	55.246,50
5161 - MDS/SUAS/Programa Primeira Infância/Criança Feliz	1.000,00	-	-	1.000,00	-	-
5164 - FNAS/MDS/Bloco de Proteção Especial Média e Alta Complexidade	50.000,00	-	33.152,00	16.848,00	7.132,00	33.152,00
<b>1501.008.244.199.2080 - Gestão da Administração do SUAS</b>						
<b>3.3.50.39.00 - Outros Serviços de Terceiros - Pessoa Jurídica</b>						
0 - Própria	327.000,00	-	-	327.000,00	-	-
<b>3.3.90.30.00 - Material de Consumo</b>						
0 - Própria	150.000,00	-	79.374,46	70.625,54	7.424,81	45.949,79
5118 - MDS/FNAS/IGD-SUAS-M-Gestão Descentralizada	4.240,00	-	4.090,00	150,00	-	4.090,00
<b>33903300 - Passagens e Despesas com Locomoção</b>						
0 - Própria	6.500,00	-	5.623,54	876,46	136,22	1.115,77
<b>33903500 - Serviços de Consultoria</b>						
0 - Própria	33.333,33	-	-	33.333,33	-	-
<b>33903600 - Outros Serviços de Terceiros - Pessoa Física</b>						
0 - Própria	150.000,00	-	144.000,00	6.000,00	12.000,00	108.000,00
<b>33903900 - Outros Serviços de Terceiros - Pessoa Jurídica</b>						
0 - Própria	768.864,62	8.284,99	642.460,35	126.404,27	56.008,88	345.340,50
5114 - MDS/Progr.Bolsa Família/Cadastro único Prog. Sociais	199.750,00	-	167.997,60	31.752,40	14.133,13	55.821,20
5118 - MDS/FNAS/IGD-SUAS-M-Gestão Descentralizada	27.365,77	-	27.244,00	121,77	-	27.244,00
5179 - FEAS/CONSEAS/Aprimoramento do CadÚnico	47.762,76	-	47.762,76	-	-	47.762,76
<b>33904000 - Serviços de Tecnologia da Informação e Comunicação</b>						
0 - Própria	188.165,72	-	151.718,73	36.446,99	10.850,93	100.802,53
5114 - MDS/Progr.Bolsa Família/Cadastro único Prog. Sociais	89.336,95	-	-	89.336,95	-	-
<b>44905200 - Equipamentos e Material Permanente</b>						
0 - Própria	28.157,33	-	24.622,90	3.534,43	780,00	24.622,90
5179 - FEAS/CONSEAS/Aprimoramento do CadÚnico	2.960,00	-	2.960,00	-	-	2.960,00
6444 - MC/SUAS/Estrut.Redde de Serviços/Conv.041330/19	73.470,00	-	70.657,10	2.812,90	-	70.657,10
<b>1501.008.244.199.2085 - Proteção Básica - Benefícios Eventuais</b>						
<b>33903200 - Material de Distribuição Gratuita</b>						
0 - Própria	2.740.000,00	2.639,00	2.466.194,00	273.806,00	161.901,60	765.455,80
5174 - FEAS/Confil.Estadual de Benefícios Eventuais	50.000,00	-	-	50.000,00	-	-
<b>33903900 - Outros Serviços de Terceiros - Pessoa Jurídica</b>						
0 - Própria	20.000,00	-	-	20.000,00	-	-
<b>33904800 - Outros Auxílios Financeiros a Pessoas Físicas</b>						
0 - Própria	480.000,00	15.150,00	360.956,00	119.044,00	37.000,00	286.856,00
5174 - FEAS/Confil.Estadual de Benefícios Eventuais	145.000,00	(2.550,00)	129.200,00	15.800,00	10.850,00	117.750,00
<b>1501.008.244.199.2096 - Gestão dos Serviços da Proteção Social Básica</b>						
<b>3.3.90.30.00 - Material de Consumo</b>						
0 - Própria	85.000,00	-	29.017,53	55.982,47	9.569,38	24.004,58
5158 - FNAS/MDS/Bloco de Proteção Social Básica	80.000,00	-	8.805,72	71.194,28	-	8.658,72
<b>33903200 - Material de Distribuição Gratuita</b>						
5158 - FNAS/MDS/Bloco de Proteção Social Básica	90.000,00	-	-	90.000,00	-	-
<b>33903600 - Outros Serviços de Terceiros - Pessoa Física</b>						
0 - Própria	210.000,00	4.000,00	166.191,82	43.808,18	14.203,55	109.377,60
<b>33903900 - Outros Serviços de Terceiros - Pessoa Jurídica</b>						
0 - Própria	576.000,00	1.000,00	356.833,82	219.166,18	18.693,09	203.801,30
5158 - FNAS/MDS/Bloco de Proteção Social Básica	271.152,13	-	256.585,27	14.566,86	25.192,27	146.101,85
<b>33904000 - Serviços de Tecnologia da Informação e Comunicação</b>						
0 - Própria	27.100,00	-	6.113,70	20.986,30	709,56	2.572,24
<b>1501.008.244.199.2106 - Gestão dos Serviços da Proteção Social Especial de Média Complexidade</b>						
<b>33503900 - Outros Serviços de Terceiros - Pessoa Jurídica</b>						
0 - Própria	331.795,52	-	331.795,52	-	15.368,37	275.976,66
5177 - FNAS/MC/Estruturação da Rede de Serviços do SUAS	281.791,60	-	276.791,60	5.000,00	41.179,16	235.612,44



**GOVERNO E FINANÇAS**



GOVERNANÇA, FINANÇAS  
E TRANSPARÊNCIA

DESPESA	Dotação Atual	Valores Empenhados		A Empenhar		
		No Mês	No Ano		SETEMBRO	No Ano
<b>15 UNIDADE DE GESTÃO DE ASSISTÊNCIA E DESENVOLVIMENTO SOCIAL</b>						
<b>33903000 - Material de Consumo</b>						
0 - Própria	15.000,00	-	3.810,31	11.189,69	2.440,01	3.810,31
5153 - FEAS-Proteção Social Especial-Liberdade Assistida	1.000,00	-	-	1.000,00	-	-
5164 - FNA/MDS/Bloco de Proteção Social Especial Média e Alta Complexidade	35.000,00	-	675,35	34.324,65	-	675,35
<b>33903200 - Material de Distribuição Gratuita</b>						
5164 - FNA/MDS/Bloco de Proteção Social Especial Média e Alta Complexidade	60.000,00	-	-	60.000,00	-	-
<b>33903600 - Outros Serviços de Terceiros - Pessoa Física</b>						
0 - Própria	97.600,00	-	96.000,00	1.600,00	8.000,00	64.000,00
<b>33903900 - Outros Serviços de Terceiros - Pessoa Jurídica</b>						
0 - Própria	116.735,79	-	71.876,66	44.859,13	4.040,43	40.571,60
5155 - MDS/Ações Estratégicas - PETI	110.000,00	-	98.000,00	12.000,00	8.750,00	63.000,00
5164 - FNAS/MDS/Bloco de Proteção Esp. Média e Alta Compl.	84.000,00	-	79.206,42	4.793,58	6.726,09	45.575,95
<b>33904000 - Serviços de Tecnologia da Informação e Comunicação</b>						
0 - Própria	5.500,00	-	1.758,25	3.741,75	190,21	852,89
<b>44905200 - Equipamentos e Material Permanente</b>						
0 - Própria	7.264,21	-	5.775,86	1.488,35	5.775,86	5.775,86
5176 - FNAS/MS/Emensa202137170 003/APAE	115.818,48	-	95.379,70	20.438,78	-	-
5180 - MC/SNAS/EM.Parlamentar 3525904202200 06/APAE	200.194,98	-	103.119,99	97.074,99	3.120,00	3.120,00
<b>1501.008.244.199.2110 - Rede de Proteção Social Especial - Média Complex.-Centro Pop.</b>						
<b>33503900 - Outros Serviços de Terceiros - Pessoa Jurídica</b>						
0 - Própria	1.016.900,00	-	916.438,90	100.461,10	85.618,52	759.583,34
5164 - FNA/MDS/Bloco de Proteção Social Especial Média e Alta Complexidade	100.000,00	-	100.000,00	-	-	-
<b>33903000 - Material de Consumo</b>						
0 - Própria	83.163,91	-	71.337,20	11.826,71	682,12	51.794,08
5164 - FNA/MDS/Bloco de Proteção Social Especial Média e Alta Complexidade	60.000,00	-	-	60.000,00	-	-
5175 - SEDS/Inclusão de Pessoas Situação de Rua/Centro POP	5.000,00	-	-	5.000,00	-	-
<b>33903200 - Material de Distribuição Gratuita</b>						
0 - Própria	130.822,99	-	121.258,95	9.564,04	3.511,11	100.165,87
5164 - FNA/MDS/Bloco de Proteção Social Especial Média e Alta Complexidade	60.000,00	-	22.550,00	37.450,00	-	22.460,90
<b>33903900 - Outros Serviços de Terceiros - Pessoa Jurídica</b>						
0 - Própria	387.177,01	5.793,12	348.574,32	38.602,69	26.487,83	189.045,55
5164 - FNA/MDS/Bloco de Proteção Social Especial Média e Alta Complexidade	15.000,00	-	-	15.000,00	-	-
5175 - SEDS/Inclusão de Pessoas Situação de Rua/Centro POP	5.000,00	-	-	5.000,00	-	-
<b>33904000 - Serviços de Tecnologia da Informação e Comunicação</b>						
0 - Própria	4.600,00	-	739,30	3.860,70	70,36	433,04
<b>33909300 - Indenizações e Restituições</b>						
0 - Própria	1.836,09	-	1.836,09	-	-	1.836,09
5175 - SEDS/Inclusão de Pessoas Situação de Rua/Centro POP	53.378,92	-	53.378,92	-	-	53.378,92
<b>44905200 - Equipamentos e Material Permanente</b>						
6449 - SNAS/FNAS/SIGTV/EM.Parl./Centro POP/Investimento	47.872,48	-	11.440,00	36.432,48	-	11.440,00
<b>1501.008.244.199.2198 - Proteção Básica Inclusão Produtiva</b>						
<b>33903000 - Material de Consumo</b>						
0 - Própria	30.000,00	-	3.591,16	26.408,84	13,26	3.591,16
<b>33903900 - Outros Serviços de Terceiros - Pessoa Jurídica</b>						
0 - Própria	58.000,00	-	4.311,92	53.688,08	-	190,00
6442 - MDS/Acessuas Trabalho	4.817,78	-	4.796,00	21,78	872,00	2.180,00
<b>1501.008.244.199.2199 - Proteção Básica Segurança Alimentar</b>						
<b>33503900 - Outros Serviços de Terceiros - Pessoa Jurídica</b>						
0 - Própria	174.000,00	-	-	174.000,00	-	-
<b>33903000 - Material de Consumo</b>						
0 - Própria	108.000,00	-	-	108.000,00	-	-
<b>33903900 - Outros Serviços de Terceiros - Pessoa Jurídica</b>						
0 - Própria	210.000,00	-	-	210.000,00	-	-
<b>1501.008.244.199.2200 - Proteção Especial Alta Gestão dos Serviços de Acolhimento</b>						
<b>33503900 - Outros Serviços de Terceiros - Pessoa Jurídica</b>						
0 - Própria	8.367.000,00	-	8.136.219,77	230.780,23	725.350,88	6.158.198,42
5164 - FNA/MDS/Bloco de Proteção Social Especial Média e Alta Complexidade	200.000,00	-	200.000,00	-	-	200.000,00
<b>33509200 - Despesas de Exercícios Anteriores</b>						
0 - Própria	37.864,74	-	37.864,74	-	-	37.864,74
<b>33903000 - Material de Consumo</b>						
0 - Própria	30.000,00	-	1.723,19	28.276,81	360,59	1.110,79
5164 - FNA/MDS/Bloco de Proteção Social Especial Média e Alta Complexidade	30.000,00	-	5.795,42	24.204,58	-	3.898,91
<b>33903900 - Outros Serviços de Terceiros - Pessoa Jurídica</b>						
0 - Própria	830.335,26	7.670,00	466.618,88	363.716,38	8.570,06	288.145,28
<b>33904000 - Serviços de Tecnologia da Informação e Comunicação</b>						
0 - Própria	7.600,00	-	369,65	7.230,35	30,41	243,09
<b>44905200 - Equipamentos e Material Permanente</b>						
6448 - SNAS/SUAS/Em.Parlam.Lar Nossa Senhora das Graças	185.358,35	-	103.459,99	81.898,36	3.460,00	3.460,00
<b>1501.008.244.199.2212 - Gestão dos Serviços Complementares Da Proteção Social Básica</b>						
<b>33503900 - Outros Serviços de Terceiros - Pessoa Jurídica</b>						
0 - Própria	564.900,00	-	528.886,99	36.013,01	6.193,30	528.886,99
5158 - FNAS/MDS/Bloco de Proteção Social Básica	425.700,00	-	425.512,16	187,84	74.752,33	181.137,14





**GOVERNO E FINANÇAS**



DESPESA	Dotação Atual	Valores Empenhados		A Empenhar	Valores	
		No Mês	No Ano		SETEMBRO	No Ano
<b>15 UNIDADE DE GESTÃO DE ASSISTÊNCIA E DESENVOLVIMENTO SOCIAL</b>						
<b>33903900 - Outros Serviços de Terceiros - Pessoa Jurídica</b>						
0 - Própria	158.000,00	-	63.385,72	94.614,28	-	38.315,72
5158 - FNAS/MDS/Bloco de Proteção Social Básica	86.000,00	-	35.714,28	50.285,72	-	35.714,28
<b>1501.008.244.199.2213 - Gestão dos Serviços PSE Alta - Acolhimento Pessoa em Situação de Rua</b>						
<b>33503900 - Outros Serviços de Terceiros - Pessoa Jurídica</b>						
0 - Própria	4.301.200,00	-	3.903.084,06	398.115,94	373.700,83	3.386.931,57
5152 - SEDS/Programa Estadual Proteção Social Especial	418.800,00	-	418.750,00	50,00	-	-
5164 - FNA/MDS/Bloco de Proteção Social Especial Média e Alta Complexidade	186.600,00	-	186.600,00	-	2.600,00	2.600,00
<b>33903200 - Material de Distribuição Gratuita</b>						
5152 - SEDS/Programa Estadual Proteção Social Especial	92.330,00	-	91.130,00	1.200,00	27.843,64	83.239,28
<b>44905200 - Equipamentos e Material Permanente</b>						
5181 - FNAS/Emenda Parlamentar 352590420220 005/Casa Santa Marta	169.419,62	-	118.900,00	50.519,62	-	-
<b>TOTAL</b>	<b>42.281.166,04</b>	<b>341.646,34</b>	<b>33.597.013,40</b>	<b>8.684.152,64</b>	<b>2.592.665,52</b>	<b>20.854.901,98</b>
Carolina Rocha de Carvalho Chefe da Seção de Prestação de Contas de Convênios		Ednéia C. Marques Caus Chefe da Divisão de Contabilidade				



**Prefeitura de Jundiá**

PREFEITURA DO MUNICÍPIO DE JUNDIAÍ  
FUNDO APOIO AO ESPORTE  
Lei nº 4.380, de 27.06.94, reformulada pela Lei nº 5.089, de 29.12.97

**EXTRATO DE BALANCETE DO MÊS DE SETEMBRO/2023  
NORMAL**

RECEITA	Valores Arrecadados		Orçado	Diferença
	No Mês	No Ano		
1000.00.00.00.00.00.000 - RECEITAS CORRENTES				
1300.00.00.00.00.00.000 - RECEITA PATRIMONIAL				
1321.01.01.01.01.005 - REC. OP. FIN. / FUNDO DE APOIO AO ESPORTE	18,98	180,85	-	180,85
1700.00.00.00.00.00.000 - TRANSFERÊNCIAS CORRENTES				
1740.00.00.00.00.00.000 - TRANSF. DE INSTITUIÇÕES PRIVADAS				
1900.00.00.00.00.00.000 - OUTRAS RECEITAS CORRENTES				
<b>SOMA</b>	<b>18,98</b>	<b>180,85</b>	<b>-</b>	<b>180,85</b>

DESPESA	Dotação Atual	Valores Empenhados		A Empenhar	Valores Pagos	
		No Mês	No Ano		No Mês	No Ano
<b>23 - UNIDADE DE GESTÃO DE ESPORTES E LAZER</b>						
<b>2301.027.811.192.2761 - ESPORTE DE FORMAÇÃO E RENDIMENTO</b>						
33903000 - Material de Consumo						
5301 - Fundo de Apoio ao Esportes	-	-	-	-	-	-
33903900 - Outros Serviços de Terceiros - Pes. Jurídica						
5301 - Fundo de Apoio ao Esportes Doações	-	-	-	-	-	-
33904900 - Auxílio - Transporte						
5301 - Fundo de Apoio ao Esportes Doações	-	-	-	-	-	-
44905200 - Equipamentos e Material Permanente						
5301 - Fundo de Apoio ao Esportes	-	-	-	-	-	-
<b>SOMA</b>	<b>-</b>	<b>-</b>	<b>-</b>	<b>-</b>	<b>-</b>	<b>-</b>

Caixa Ec. Federal C/C 28-8 419 -  
Caixa Ec. Federal C/Aplicação 28-8 420 2.508,85

Elaborado por: FÁTIMA BOSCHINI MURARI  
Ag. Fazendário / UGGF DC

EDNÉIA C. MARQUES CAUSS  
Ag. Fazendário / UGGF DC



**GOVERNO E FINANÇAS**



**Prefeitura  
de Jundiaí**  
FUNDO MUNICIPAL DE CONSERVAÇÃO AMBIENTAL  
LEI MUNICIPAL 341/2002  
EXTRATO DE BALANCETE DO MÊS DE SETEMBRO/2023

RECEITA	VALORES ARRECADADOS		ORÇADO	DIFERENÇA
	NO MÊS	NO ANO		
<b>1000.00.00.00.00.000 - Receitas Correntes</b>				
<b>1120.00.00.00.00.000 - TAXAS</b>				
1121.01.03.01.01.001 - DIVIDA ATIVA DE QTS TRIBUTOS - TX CONTR. AMB	-	-	10.000,00	(10.000,00)
1121.01.03.01.01.002 - DIVIDA ATIVA - QTS TRIBUTOS - TAXA PUBLICIDADE COMERCIAL / FMC	18.678,02	462.254,07	50.000,00	412.254,07
1121.01.04.01.01.001 - MULTAS E JUROS DE MORA DA DÍVIDA ATIVA DO FMCQA (LM 341/02)	5.719,11	114.834,12	35.000,00	79.834,12
1121.04.01.01.01.001 - TAXA DE CONTROLE E FISCALIZAÇÃO AMBIENTAL	-	600,00	30.000,00	(29.400,00)
1121.04.01.01.01.004 - TAXA DE PUBLICIDADE COMERCIAL/FMCQA	28.400,55	992.556,28	891.000,00	101.556,28
1121.04.01.01.01.005 - TAXA DE EXP. FMCQA (LEI 341/02 ART. 8 I, II E III)	1.050,00	2.250,00	-	2.250,00
<b>1300.00.00.00.00.000 - Receita Patrimonial</b>				
<b>1321.00.00.00.00.000 - JUROS E CORREÇÕES MONETÁRIAS</b>				
1321.01.01.01.01.007 - REC. OP. FINANC./ FMCQA (LM 341/2002)	41.159,97	379.796,82	85.000,00	294.796,82
<b>1700.00.00.00.00.000 - Transferências Correntes</b>				
<b>1790.00.00.00.00.000 - DEMAIS TRANSFERÊNCIAS CORRENTES</b>				
1791.99.01.01.01.001 - DOAÇÕES AO FMCQA	12.138,20	89.144,80	10.000,00	79.144,80
<b>1900.00.00.00.00.000 - Outras Receitas Correntes</b>				
<b>1911.00.00.00.00.000 - MULTAS ADM. , CONTRATUAIS E JUDICIAIS</b>				
1911.01.01.01.01.003 - MULTA POR AUTO DE INFRAÇÃO/PUBLICIDADE FMCQA (LM 7907/2012)	-	6.650,03	10.000,00	(3.349,97)
1911.06.11.01.01.001 - MULTAS POR DANOS AO MEIO AMBIENTE/ FMCQA/DECR. N. 21112/08 ART 11	-	3.280,00	10.000,00	(6.720,00)
1911.06.11.01.01.002 - MULTA POR RISCO OU DANO AMBIENTAL/FMCQA	-	9.190,31	15.000,00	(5.809,69)
1911.06.13.01.01.002 - DÍVIDA ATIVA/MULTA POR RISCO OU DANO AMIB.	-	2.812,18	-	2.812,18
1911.06.21.01.01.001 - MULTAS JUDICIAIS POR DANOS AMBIENTAIS	-	-	10.000,00	(10.000,00)
1922.99.01.01.01.006 - RESTITUIÇÕES FUNDO MUN. CONSERV. QUALID. AMB.	-	316.290,24	-	316.290,24
<b>1990.99.00.00.00.000 - OUTRAS RECEITAS</b>				
1999.99.23.01.01.001 - D.A NÃO TRIB. DE Out. RECEITAS PRINC. PMJ/FMCQA	-	4.087,36	10.000,00	(5.912,64)
<b>SOMA</b>	<b>107.145,85</b>	<b>2.383.746,21</b>	<b>1.166.000,00</b>	<b>1.217.746,21</b>

Elaborado por:

FÁTIMA BOSCHINI MURARI  
Ag. Fazendário / UGGF DC

EDNÉIA C. MARQUES CAUSS  
Ag. Fazendário / UGGF DC

FUNDO MUNICIPAL DE CONSERVAÇÃO AMBIENTAL  
LEI MUNICIPAL 341/2002  
EXTRATO DE BALANCETE DO MÊS DE SETEMBRO/2023

DESPESA	Dotação Atual	Valores Empenhados		A Empenhar	Valores Pagos	
		No Mês	No Ano		No Mês	No Ano
<b>11 UNIDADE GESTÃO DE PLANEJ. URBANO E MEIO AMBIENTE</b>						
<b>1101.018.541.185.2417 CONSERVAÇÃO E MANEJO DA FAUNA SILVESTRE</b>						
33903000 Material de Consumo						
33503900 - Outros Serviços de Terceiros - Pessoa Jurídica						
5.501 - Fundo Mun. Conservação Qualidade Ambiental	15.000,00	-	-	15.000,00	-	-
33903900 - Outros Serviços de Terceiros - Pessoa Jurídica						
5.501 - Fundo Mun. Conservação Qualidade Ambiental	-	-	-	-	-	-
<b>1101.018.541.185.2731 - REVISÃO E INSTITUIÇÃO DO PLANO DE MANEJO DA RESERVA BIOLÓGICA DA SERRA DO JAPI</b>						
33903900 OUTROS SERVIÇOS DE TERCEIROS - PESSOA JURÍDICA						
5.501 - Fundo Mun. Conservação Qualidade Ambiental	951.000,00	-	626.620,24	324.379,76	51.701,34	413.610,72
44905200 EQUIPAMENTOS E MATERIAL PERMANENTE						
5.501 - Fundo Mun. Conservação Qualidade Ambiental	1.000,00	-	-	1.000,00	-	-
44906100 AQUISIÇÃO DE IMÓVEIS						
5.501 - Fundo Mun. Conservação Qualidade Ambiental	99.000,00	-	-	99.000,00	-	-
<b>11.01 - UNIDADE GESTÃO DE PLANEJ. URBANO E MEIO AMBIENTE</b>						
<b>015.451.185.2162 - DESENVOLVIMENTO AMBIENTAL</b>						
33903900 - Outros Serviços de Terceiros - Pessoa Jurídica						
5.501 - Fundo Mun. Conservação Qualidade Ambiental	100.000,00	-	-	100.000,00	-	-
<b>1101.015.451.186.2161 DESENVOLVIMENTO DE PROJETOS URBANOS</b>						
44905100 OBRAS E INSTALAÇÕES						
5.501 - Fundo Mun. Conservação Qualidade Ambiental	-	-	-	-	-	-

Elaborado por: FÁTIMA BOSCHINI MURARI  
Ag. Fazendário / UGGF DC

EDNÉIA C. MARQUES CAUSS  
Ag. Fazendário / UGGF DC



**GOVERNO E FINANÇAS**



Prefeitura  
de Jundiá

FUNDO MUNICIPAL DE CONSERVAÇÃO AMBIENTAL

LEI MUNICIPAL 341/2002

EXTRATO DE BALANCETE DO MÊS DE SETEMBRO/2023

DESPESA	Dotação Atual	Valores Empenhados		A Empenhar	Valores Pagos	
		No Mês	No Ano		No Mês	No Ano
08.01-UNIDADE DE GESTÃO DE GOVERNO E FINANÇAS						
028.846.000.0251-GESTÃO DOS PAGTOS. INDENIZATÓRIOS POR ACORDO						
449091 - SENTENÇAS JUDICIAIS						
5.501 - Fundo Mun. Conservação Qualidade Ambiental	1.496.495,00	-	1.496.495,00	-	-	1.496.495,00
<b>10 UNIDADE DE GESTÃO DE INFRAEST.E SERVIÇOS PÚBLICOS</b>						
<b>1001.015.451.186.1501 CANALIZAÇÃO E RETIFICAÇÃO DE RIOS, CÓRREGOS E CANAIS</b>						
44905100 - Obras e Instalações						
5.501 - Fundo Mun. Conservação Qualidade Ambiental	-	-	-	-	-	-
<b>1001.015.452.186.1511 - MODERNIZAÇÃO DA FROTA DE VEÍCULOS, MÁQUINAS E EQUIPAMENTOS</b>						
44905200 - Equipamentos e Material Permanente						
5.501 - Fundo Mun. Conservação Qualidade Ambiental	-	-	-	-	-	-
<b>1001.018.452.186.2702 GESTÃO DAS AÇÕES DE LIMPEZA PÚBLICA</b>						
33903900 - Outros Serviços de Terceiros - Pessoa Jurídica						
5.501 - Fundo Mun. Conservação Qualidade Ambiental	-	-	-	-	-	-
44909200 - Despesas de Exercícios Anteriores						
5.501 - Fundo Mun. Conservação Qualidade Ambiental	2.691,06	-	2.691,06	-	-	2.691,06
<b>SOMA</b>	<b>2.665.186,06</b>	<b>-</b>	<b>2.125.806,30</b>	<b>539.379,76</b>	<b>51.701,34</b>	<b>1.912.796,78</b>
CAIXA C/C 29-6	421	Saldo Atual R\$	-			
CAIXA C/APL 29-6	422	Saldo Atual R\$	205.080,79			
CAIXA C/APL 29-6	1041	Saldo Atual R\$	4.136.081,68			
CAIXA C/APL 46988-2	854	Saldo Atual R\$	270.167,11			

Elaborado por: FÁTIMA BOSCHINI MURARI Ag. Fazendário / UGGF DC EDNÉIA C. MARQUES CAUSS Ag. Fazendário / UGGF DC

FUNDO MUNICIPAL DE CONSERVAÇÃO AMBIENTAL  
LEI MUNICIPAL 341/2002  
EXTRATO DE BALANCETE DO MÊS DE SETEMBRO/2023

RP

DESPESA	Dotação Atual	Valores Empenhados		A Empenhar	Valores Pagos	
		No Mês	No Ano		No Mês	No Ano
11 UNIDADE GESTÃO DE PLANEJ. URBANO E MEIO AMBIENTE						
1101.018.541.185.2417 CONSERVAÇÃO E MANEJO DA FAUNA SILVESTRE					-	26.216,67
33503900 - Outros Serviços de Terceiros - Pessoa Jurídica						
1101.018.541.185.2731 - REVISÃO E INSTITUIÇÃO DO PLANO DE MANEJO DA RESERVA BIOLÓGICA DA SERRA DO JAPI						
33903900 - Outros Serviços de Terceiros - Pessoa Jurídica						
5.501 - Fundo Mun. Conservação Qualidade Ambiental					-	52.309,41
1101.015.451.186.2161 DESENVOLVIMENTO DE PROJETOS URBANOS						
44905100 OBRAS E INSTALAÇÕES						
5.501 - Fundo Mun. Conservação Qualidade Ambiental					48.664,55	48.664,55
<b>SOMA</b>					<b>48.664,55</b>	<b>127.190,63</b>

Elaborado por: FÁTIMA BOSCHINI MURARI Ag. Fazendário / UGGF DC EDNÉIA C. MARQUES CAUSS Ag. Fazendário / UGGF DC





**GOVERNO E FINANÇAS**



Prefeitura  
de Jundiaí

FUNDO MUNICIPAL DOS DIREITOS DA CRIANÇA E DO ADOLESCENTE  
Lei nº 4.326, de 24.03.94, reg. p/ Decreto nº 14.019 , de 14.04.94  
EXTRATO DE BALANCETE DO MÊS SETEMBRO/2023

RECEITA	Valores Arrecadados		Orçado	Diferença
	No mês	No ano		
<b>1000.00.00.00.00.000 - RECEITAS CORRENTES</b>				
<b>1300.00.00.00.00.000 - RECEITA PATRIMONIAL</b>				
1321.01.01.01.05.002 - REC. OP. FINANC./FMDCA	36.646,58	334.655,91	60.000,00	274.655,91
<b>1700.00.00.00.00.000 - TRANSFERÊNCIAS CORRENTES</b>				
1741.99.01.01.05.002 - DOAÇÕES AO FMDCA	69.311,00	235.322,85	388.000,00	(152.677,15)
<b>1791.00.00.00.00.000 - TRANSFERÊNCIAS DE PESSOAS FÍSICAS</b>				
1791.99.01.01.05.002 - DOAÇÕES AO FUNDO MUN.DIR.CRIANÇA /ADOLESC.	-	942,00	50.000,00	(49.058,00)
<b>1900.00.00.00.00.000 - OUTRAS RECEITAS CORRENTES</b>				
1911.01.01.01.01.005 - MULTA PREVISTA NA LEI N. 9165/19 - FMDCA	-	-	1.000,00	(1.000,00)
1922.99.01.01.05.001 - RESTITUIÇÕES - FUNDO MUN.DIR.CRIANÇA/ADOLESC	-	-	1.000,00	(1.000,00)
1999.99.21.01.01.008 - OUTRAS REC. FUNDO MUN.DIR.CRIANÇA/ADOLESC	-	454.754,31	-	454.754,31
<b>Total</b>	<b>105.957,58</b>	<b>1.025.675,07</b>	<b>500.000,00</b>	<b>525.675,07</b>

Elaborado por:

FÁTIMA BOSCHINI MURARI

EDNÉIA C. MARQUES CAUSS

Ag. Fazendário / UGGF DC

Ag. Fazendário / UGGF DC

FUNDO MUNICIPAL DOS DIREITOS DA CRIANÇA E DO ADOLESCENTE

Lei nº 4.326, de 24.03.94, reg. p/ Decreto nº 14.019 , de 14.04.94

EXTRATO DE BALANCETE DO MÊS SETEMBRO/2023

DESPESA	Dotação Atual	Valores Empenhados		A Empenhar	Valores Pagos	
		No mês	No ano		No mês	No ano
<b>15 UNIDADE GESTÃO DE ASSISTÊNCIA E DESENVOL. SOCIAL</b>						
<b>1501.008.243.199.2102 -GESTÃO DAS AÇÕES DO FMDCA</b>						
<b>3350.3900 - OUTROS SERVIÇOS DE TERCEIROS-PJ</b>						
5104 - Fundo Mun. Direitos da Criança e Adolesc. Doações	825.245,59	112.638,35	550.245,59	275.000,00	-	437.607,24
<b>33903000 - Material de Consumo</b>						
5104 - Fundo Mun. Direitos da Criança e Adolesc. Doações	54.460,20	-	2.350,16	52.110,04	-	2.240,60
<b>33903100 - PREMIAÇÕES CULT. ARTIST. CIENTIF. DESP. E OUTRAS</b>						
5104 - Fundo Mun. Direitos da Criança e Adolesc. Doações	394,80	-	393,60	1,20	-	-
<b>33903300 - PASSAGENS E DESPESAS COM LOCOMOÇÃO</b>						
5104 - Fundo Mun. Direitos da Criança e Adolesc. Doações	20.000,00	-	4.622,26	15.377,74	-	4.622,26
<b>3390.3900 - OUTROS SERVIÇOS DE TERCEIROS-PJ</b>						
5104 - Fundo Mun. Direitos da Criança e Adolesc. Doações	150.000,00	20.000,00	106.789,00	43.211,00	11.296,00	51.553,00
<b>3390.4800 - OUTRAS AUXÍLIOS FINANCEIROS A PESSOAS FÍSICAS</b>						
5104 - Fundo Mun. Direitos da Criança e Adolesc. Doações	65.000,00	17.500,00	62.500,00	2.500,00	12.500,00	12.500,00
<b>3390.9300 - INDENIZAÇÕES E RESTITUIÇÕES</b>						
5104 - Fundo Mun. Direitos da Criança e Adolesc. Doações	145,00	145,00	145,00	-	145,00	145,00
<b>1501.008.122.191.2010 - AÇÕES DE COMBATE A PANDEMIA E SUAS</b>						
<b>Total</b>	<b>1.115.245,59</b>	<b>150.283,35</b>	<b>727.045,61</b>	<b>388.199,98</b>	<b>23.941,00</b>	<b>508.668,10</b>

Banco do Brasil conta nº 73.139-0

81

-

Elaborado por:

Banco do Brasil C/APL. nº 73.139-0

277

-

Banco do Brasil C/APL. nº 73.139-0

278

-

Caixa Econ. Federal conta nº 052-0

756

-

Caixa Econ. Federal C/APL. nº 052-0

757

639.578,27

FÁTIMA BOSCHINI MURARI

EDNÉIA C. MARQUES CAUSS

Caixa Econ. Federal C/APL. nº 052-0

1035

3.391.991,42

Ag. Fazendário / UGGF DC

Ag. Fazendário / UGGF DC



**GOVERNO E FINANÇAS**



Prefeitura  
de Jundiaí

FUNDO MUNICIPAL DOS DIREITOS DA CRIANÇA E DO ADOLESCENTE  
Lei nº 4.326, de 24.03.94, reg. p/ Decreto nº 14.019, de 14.04.94  
1501.008.243.199.2102 - GESTÃO DAS AÇÕES DO FMDCA  
EXTRATO DE BALANCETE DO MÊS SETEMBRO/2023

RP

DESPESA	Dotação Atual	Valores Empenhados		A Empenhar	Valores Pagos	
		No mês	No ano		No mês	No ano
<b>15 UNIDADE GESTÃO DE ASSISTÊNCIA E DESENVOL. SOCIAL</b>						
1501.008.122.191.2010 - AÇÕES DE COMBATE À PANDEMIA E SUAS CONSEQUÊNCIAS - COVID 19						
33904800 - OUTRAS AUXÍLIOS FINANCEIROS A PESSOAS FÍSICAS						
5104 - Fundo Mun. Direitos da Criança e Adolesc. Doações		-	-	-	-	1.200,00
1501.008.243.199.2102 - GESTÃO DAS AÇÕES DO FMDCA						
44905200 - EQUIPAMENTOS E MATERIAL PERMANENTE						
5104 - Fundo Mun. Direitos da Criança e Adolesc. Doações		-	-	-	-	-
<b>Total</b>		-	-	-	-	1.200,00

Elaborado por:

FÁTIMA BOSCHINI MURARI  
Ag. Fazendário / UGGF DC

EDNÉIA C. MARQUES CAUSS  
Ag. Fazendário / UGGF DC

PREFEITURA DO MUNICÍPIO DE JUNDIAÍ  
FUNDO SOCIAL DE SOLIDARIEDADE

Lei Municipal nº 2.635/83, alterada pelas Leis Municipais nº 3.733/91 e nº 4.218/93  
EXTRATO DE BALANCETE DO MÊS SETEMBRO/2023

RECEITA	Valores Arrecadados		Orçado	Diferença
	No mês	No ano		
1000.00.00.00.00.000 - RECEITAS CORRENTES				
1300.00.00.00.00.000 - RECEITA PATRIMONIAL				
1321.01.01.01.05.001 - REC OP.FIN./FUNDO SOC. DE SOLIDARIEDADE	251,43	1.907,99	5.000,00	(3.092,01)
1999.00.00.00.00.000 - OUTRAS RECEITAS CORRENTES				
1999.99.00.00.00.000 - OUTRAS RECEITAS				
1999.99.21.01.05.001 FUNDO SOCIAL DE SOLIDARIEDADE	-	19.639,20	20.000,00	(360,80)
<b>Total</b>	<b>251,43</b>	<b>21.547,19</b>	<b>25.000,00</b>	<b>(3.452,81)</b>

DESPESA - NORMAL	Dotação Atual	Valores Empenhados		A Empenhar	Valores Pagos	
		No mês	No ano		No mês	No ano
<b>03 UNIDADE DE GESTÃO DA CASA CIVIL</b>						
0301.008.244.199.2622 GESTÃO OPERACIONAL DO FUNSS						
33903000 - MATERIAL DE CONSUMO						
.5106 - FUNDO SOCIAL DE SOLIDARIEDADE	31.705,11	0	0	31.705,11	-	-
33903200 - MATERIAL DE DISTRIBUIÇÃO GRATUITA						
.5106 - FUNDO SOCIAL DE SOLIDARIEDADE	5.000,00	-	-	5.000,00	-	-
<b>Total</b>	<b>5.000,00</b>	<b>-</b>	<b>-</b>	<b>5.000,00</b>	<b>-</b>	<b>-</b>

CAIXA - C/C nº 27-0

417

-

CAIXA - C/APLIC. Nº 627-0

418

23.783,46

CAIXA - C/C nº 53-9

758

-

CAIXA - C/APLIC. Nº 53-9

759

9.446,84

Elaborado por:

FÁTIMA BOSCHINI MURARI  
Ag. Fazendário/ UGGF DC

EDNÉIA C. MARQUES CAUSS  
Ag. Fazendário/ UGGF DC



**GOVERNO E FINANÇAS**



Prefeitura  
de Jundiá

PREFEITURA DO MUNICÍPIO DE JUNDIAÍ  
PROGRAMA NACIONAL DE APOIO AO TRANSPORTE DO ESCOLAR  
LEI 10880, DE 09/06/2004 E RESOLUÇÃO/CD/FNDE Nº 18, DE 22/04/2004  
EXTRATO DE BALANÇETE DE SETEMBRO/2023

RECEITA	VALORES ARRECADADOS		ORÇADO	DIFERENÇA
	NO MÊS	NO ANO		
1000.00.00.00.00.000- RECEITAS CORRENTES				
1300.00.00.00.00.000 - RECEITA PATRIMONIAL				
1321.01.01.01.02.010 - REC OP. FINANC./FNDE/PNATE	1.591,41	10.845,61	5.000,00	5.845,61
1700.00.00.00.00.000 - TRANSFERÊNCIAS CORRENTES				
1714.53.01.01.02.001 - FNDE/PNATE	42.615,40	197.836,23	275.000,00	(77.163,77)
<b>SOMA</b>	<b>44.206,81</b>	<b>208.681,84</b>	<b>280.000,00</b>	<b>(71.318,16)</b>

DESPESA	Dotação Atual	Valores Empenhados		A Empenhar	Valores Pagos	
		No Mês	No Ano		No Mês	No Ano
13.01- UNIDADE DE GESTÃO DE EDUCAÇÃO						
1301.012.361.196.2779 - TRANSP.GRATUÍTO PARA ESTUDANTES DO ENSINO FUNDAMENTAL						
33903200 Material de Distribuição Gratuita						
6123 - FNDE/PNATE	280.000,00	183.667,50	279.997,55	2,44	12.740,00	75.010,00
<b>SOMA</b>	<b>280.000,00</b>	<b>183.667,50</b>	<b>279.997,55</b>	<b>2,44</b>	<b>12.740,00</b>	<b>75.010,00</b>

Banco do Brasil conta Corrente nº 25010-4 201  
Banco do Brasil conta Aplicação nº 25010-4 283  
Banco do Brasil conta Aplicação nº 25010-4 820

Saldo Atual R\$ -  
Saldo Atual R\$ 232.593,13 Elaborado por: FÁTIMA BOSCHINI MURARI  
Saldo Atual R\$ - Ag. Fazendário / UGGF DC

EDNÉIA C MARQUES CAUSS  
Ag. Fazendário / UGGF DC

PREFEITURA DO MUNICÍPIO DE JUNDIAÍ  
PROGRAMA NACIONAL DE APOIO AO TRANSPORTE DO ESCOLAR  
LEI 10880, DE 09/06/2004 E RESOLUÇÃO/CD/FNDE Nº 18, DE 22/04/2004  
EXTRATO DE BALANÇETE DE SETEMBRO/2023  
RP

DESPESA	Dotação Atual	Valores Empenhados		A Empenhar	Valores Pagos	
		No Mês	No Ano		No Mês	No Ano
13.01- UNIDADE DE GESTÃO DE EDUCAÇÃO						
1301.012.361.196.2779 - TRANSP.GRATUÍTO PARA ESTUDANTES DO ENSINO FUNDAMENTAL						
33903200 Material de Distribuição Gratuita						
6123 - FNDE/PNATE	-	-	-	-	-	10.210,50
<b>SOMA</b>	<b>-</b>	<b>-</b>	<b>-</b>	<b>-</b>	<b>-</b>	<b>10.210,50</b>

Elaborado por: FÁTIMA BOSCHINI MURARI EDNÉIA C MARQUES CAUSS  
Ag. Fazendário / UGGF DC Ag. Fazendário / UGGF DC





## GOVERNO E FINANÇAS

### UNIDADE DE GESTÃO DE GOVERNO E FINANÇAS EDITAL DE NOTIFICAÇÃO - UGGF/DFT Nº 29/2023

O contribuinte, abaixo relacionado, fica NOTIFICADO por este edital, expedido na forma da Lei, a comparecer no prazo de 15 (quinze) dias a contar da presente publicação, para tomar ciência do processo administrativo abaixo relacionado, em virtude de ser desconhecido o domicílio tributário.

Processo	Contribuinte
3.406-6/2023	H.P.J. EMPREITEIRA TERRAPLANAGEM LTDA

A não manifestação do contribuinte na forma e no prazo acima indicado ensejará a inscrição do processo em Dívida Ativa.

Para que não se alegue ignorância, faz baixar o presente edital, que será fixado no local de costume e publicado na Imprensa Oficial do Município.

D.F.T., em 05 de outubro de 2023

ANTONIO RODRIGUES SANTANA NETTO  
Diretor do Departamento de Fiscalização Tributária

## IPREJUN

### RETIFICAÇÃO

NA EDIÇÃO Nº 5342, de 04 de outubro de 2023

NA PORTARIA Nº 184, de 01 DE OUTUBRO DE 2023

Onde se lê: Grupo AUXS I/R

Leia-se: Grupo AUXS I/Q

JOÃO CARLOS FIGUEIREDO  
Diretor Presidente do IPREJUN

PORTARIA Nº 185 DE 11 DE OUTUBRO DE 2023  
Resolve conceder Pensão por Morte, em razão do falecimento do ex-servidor aposentado BENEDITO MIGUEL FIRMIANO ocorrido em 06/09/2023 a viúva CELIA FRANCISCO FIRMIANO a partir de 07/09/2023, revogadas as disposições em contrário.

JOÃO CARLOS FIGUEIREDO  
Diretor Presidente

## CIJUN

### COMPANHIA DE INFORMÁTICA DE JUNDIAÍ - CIJUN CNPJ: 67.237.644/0001-79 ATA DE REABERTURA DE SESSÃO PÚBLICA

Licitação pelo RCE nº 461/2023  
Modo de Disputa: ABERTO - PRESENCIAL  
Critério de Julgamento: MENOR PREÇO GLOBAL  
Processo SEI: CIJ.01074/2023

**Objeto:** Registro de preços para implantação e prestação de serviços contínuos na rede de telecomunicações de dados da Companhia de Informática de Jundiaí, compreendendo a Interligação dos próprios Municipais, Órgãos e Espaços Públicos, incluindo o fornecimento de todos os materiais e equipamentos, tendo como pontos de partida os POPs (Point Of Presence - Ponto de Presença) do backbone da CIJUN, conforme as características técnicas descritas no termo de referência, anexo I.

### PREÂMBULO

Aos 10 de outubro de 2023, às 15h00, no Auditório da Prefeitura Municipal de Jundiaí, presentes os membros da Comissão Especial de Licitação (CEL), composta pela presidente Lara Elen Diogo Meitling, pelos membros administrativos: Cíntia Brunini Fossa, Henrique Gonçalves e membros técnicos: Grover Barbosa Bascopé e Marcos Roberto Zamana, de acordo com a designação constante nos autos do processo administrativo sob nº 0158540, reuniram-se para a sessão pública da licitação em epígrafe.

### REGISTRO DA SESSÃO

Reaberta a sessão, foi credenciado pela única empresa licitante presente, Net Telecom Informática Ltda, o sr. Erick França Botelho, através do documento de credenciamento apresentado digitalmente e

## CIJUN

validado.

A presidente da CEL divulgou o conteúdo da Ata de Julgamento da POC e declarou a licitante Net Telecom Informática Ltda vencedora do certame.

### CADASTRO DE RESERVA / RECURSOS

Como a licitante concorrente no certame não esteve presente, configuramos sua renúncia em registrar seu cadastro reserva, bem como direito de recorrer.

### ADJUDICAÇÃO

O objeto do foi adjudicado à licitante Net Telecom Informática Ltda e os autos serão submetidos à apreciação e decisão final pela Autoridade Competente da CIJUN.

As decisões de Adjudicação e Homologação serão publicadas na Imprensa Oficial do Município de Jundiaí e no portal eletrônico da CIJUN.

### ENCERRAMENTO

Todos os demais atos serão publicados no portal eletrônico da CIJUN e na Imprensa Oficial do Município, caso necessário.

Nada mais havendo a tratar, foi encerrada a sessão, cuja ata foi assinada por todos os membros da Comissão Especial de Licitações e Representantes das licitantes abaixo relacionados.

Jundiaí, 10 de Outubro de 2023.

Lara Elen Diogo Meitling  
Cíntia Brunini Fossa  
Henrique Gonçalves  
Grover Barbosa Bascopé  
Marcos Zamana

Membros da Comissão Especial de Licitações

### COMPANHIA DE INFORMÁTICA DE JUNDIAÍ – CIJUN

CNPJ Nº 67.237.644/0001-79

### DESPACHO DE ADJUDICAÇÃO DA COMISSÃO ESPECIAL DE LICITAÇÕES (CEL) DA COMPANHIA DE INFORMÁTICA DE JUNDIAÍ - CIJUN

Licitação pelo RCE: nº460/2023

Formato: Presencial

Modo de Disputa: Aberto

Processo Administrativo: CIJ.01073/2023

**Objeto:** Registro de preço para a prestação de serviços técnicos de instalação de infraestrutura de rede lógica de dados, telefonia e elétrica, conforme as características técnicas descritas no termo de referência, anexo I do Edital.

À vista dos elementos informativos constantes do presente processo, ADJUDICAMOS a licitação promovida para contratação do objeto em epígrafe para a licitante LPM Teleinformática Ltda., que ofertou o valor global de R\$ 9.500.000,00 (nove milhões e quinhentos mil reais) e o submetemos para apreciação e decisão final do Diretor Presidente da CIJUN.

Jundiaí, 10 de outubro de 2023.

Lara Elen Diogo Meitling  
Cíntia Brunini Fossa  
Henrique Gonçalves  
Grover Barbosa Bascopé  
Marcos Roberto Zamana

Membros da CEL

### COMPANHIA DE INFORMÁTICA DE JUNDIAÍ - CIJUN

CNPJ: 67.237.644/0001-79

### DESPACHO DE HOMOLOGAÇÃO DO PRESIDENTE DA COMPANHIA DE INFORMÁTICA DE JUNDIAÍ - CIJUN

Licitação pelo RCE: nº460/2023

Formato: Presencial

Modo de Disputa: Aberto

Processo Administrativo: CIJ.01073/2023

**Objeto:** Registro de preço para a prestação de serviços técnicos de instalação de infraestrutura de rede lógica de dados, telefonia e elétrica, conforme as características técnicas descritas no termo de referência, anexo I do Edital.

À vista dos elementos informativos constantes no presente processo, e em especial, a decisão da Comissão Especial de Licitações (CEL), encarregada de julgar e processar a Licitação pelo RCE nº460/2023, DECIDO: HOMOLOGAR a licitação promovida para contratação do objeto em epígrafe, para a empresa licitante LPM Teleinformática Ltda, no valor global de R\$ 9.500.000,00 (nove milhões e quinhentos mil reais).

Jundiaí, 16 de outubro de 2023

Amauri Marquenzi de Luca  
Diretor Presidente





## DAE

### Extrato de Contrato Modo de Disputa Fechado nº 003/2022

Contratante: DAE S/A – ÁGUA E ESGOTO  
Contratada: PRIME ENGENHARIA E COMÉRCIO LTDA.  
Contrato nº 108/2023, assinado em 02/10/2023, Processo DAE nº 800/2022.  
Objeto: Consultoria para elaboração dos Estudos de Impacto Ambiental para implantação do Sistema Caxambu.  
Prazo: 20 MESES.  
Valor: R\$ 1.082.000,00.  
Classificação dos recursos: 8.6.3.13 – Seção de Licenciamento Ambiental.

16/10/2023  
CLAUDIA SANTOS FAGUNDES  
Diretora Administrativa

### Extrato de Aditamento Modo de Disputa Fechado nº 003/2019

Contratante: DAE S/A – ÁGUA E ESGOTO  
Contratada: RUSSELL BEDFORD GM AUDITORES INDEPENDENTES S.S.  
Termo de Aditamento nº 092/2023 assinado em 05/10/2023, Processo DAE nº 1.908/2019.  
Objeto: Prestação de serviço de Auditoria Externa independente para as demonstrações financeiras anuais da DAE S.A.  
4º aditamento que se faz ao contrato nº 108/2019 para reajuste de 3,53% relativo ao INPC acumulado no período de julho de 2022 a julho de 2023; bem como a prorrogação contratual de 12 (doze) meses para o prazo de execução, presumindo-se o valor de R\$ 79.977,00 (setenta e nove mil, novecentos e setenta e sete reais). Em decorrência do presente aditamento, tem seu prazo de vigência acumulado em 60 (sessenta) meses contados a partir do recebimento da ordem de serviços.

16/10/2023  
CLAUDIA SANTOS FAGUNDES  
Diretora Administrativa

### Extrato de Apostilamento

Licitação: Concorrência Pública nº 010/2017  
Contratante: DAE S/A – ÁGUA E ESGOTO  
Contratada: POWER SEGURANÇA E VIGILÂNCIA LTDA.  
Apostilamento nº 021/2023 aprovado em 09/10/2023 Processo DAE nº 3.552/2017.  
Objeto: Serviço de vigilância armada, desarmada e eletrônica.  
1º apostilamento que se faz ao contrato nº 022/2018 para reajuste de 3,50%, que corresponde ao valor total de R\$ 162.793,26.

11/10/2023  
CLAUDIA SANTOS FAGUNDES  
Diretora Administrativa

## ESCOLA DE GESTÃO PÚBLICA

### EXTRATO DE AUTORIZAÇÃO PARA CONTRATAÇÃO DIRETA

Processo SEI nº: EGP.0000071/2023  
Empenhos nº: 118/2023  
Contratante: Escola de Gestão Pública de Jundiaí - EGP.  
Contratada: SPASSO GAMES E INFORMATICA LTDA  
CNPJ: 23.743.806/0001-75  
Objeto: COMPRA DE ÓCULOS REALIDADE VIRTUAL PARA METAVERSO EGP UTILIZADO NA FEIRA DAS PROFISSOES 2023 - PARQUE DA UVA  
Valor: R\$ 3.039,99 (três mil e trinta e nove reais e nove centavos)

CAMILA MURIN RAMOS DA SILVA  
Diretora-Presidente  
EXTRATO DE AUTORIZAÇÃO PARA  
CONTRATAÇÃO DIRETA

Processo SEI nº: EGP.0000077/2023  
Empenhos nº: 100/2023  
Contratante: Escola de Gestão Pública de Jundiaí - EGP.  
Contratada: DEFENSE PROTEÇÃO PESSOAL E PATRIMONIAL LTDA  
CNPJ: 13.294.162/0001-21  
Objeto: AQUISIÇÃO DE LICENÇA DE SOFTWARE MAGIPIX (CRIAÇÃO / VISUALIZAÇÃO EM REALIDADE AUMENTADA) - 12 MESES  
Valor: R\$ 1.500,00 (um mil e quinhentos reais)

## ESCOLA DE GESTÃO PÚBLICA

CAMILA MURIN RAMOS DA SILVA  
Diretora-Presidente

### EXTRATO DE AUTORIZAÇÃO PARA CONTRATAÇÃO DIRETA

Processo SEI nº: EGP.0000079/2023  
Empenhos nº: 102/2023  
Contratante: Escola de Gestão Pública de Jundiaí - EGP.  
Contratada: IV2 GAMES - LTDA  
CNPJ: 40.145.749/0001-41  
Objeto: CONTRATAÇÃO DE EMPRESA PARA CRIAÇÃO DE EXPERIÊNCIA GAME PERSONALIZADO EGP PLATÁFORMA SPATIAL PARA APRESENTAÇÃO NA FEIRA DE PROFISSOES PARQUE DA UVA 2023  
Valor: R\$ 57.000,00 (cinquenta e sete mil reais)

CAMILA MURIN RAMOS DA SILVA  
Diretora-Presidente

### EXTRATO DE AUTORIZAÇÃO PARA CONTRATAÇÃO DIRETA

Processo SEI nº: EGP.0000080/2023  
Empenhos nº: 122/2023  
Contratante: Escola de Gestão Pública de Jundiaí - EGP.  
Contratada: CREATIVE IMPRESSÃO DIGITAL FOTOCOPIADORA LTDA ME  
CNPJ: 07.922.493/0001-66  
Objeto: CONTRATAÇÃO DE EMPRESA PARA CONFECÇÃO DE TABELA EM LONA COM FIXAÇÃO PARA ATENDIMENTO À FEIRA DE PROFISSOES PARQUE DA UVA 2023  
Valor: R\$ 780,00 (setecentos e oitenta reais)

CAMILA MURIN RAMOS DA SILVA  
Diretora-Presidente

### EXTRATO DE AUTORIZAÇÃO PARA CONTRATAÇÃO DIRETA

Processo SEI nº: EGP.0000081/2023  
Empenhos nº: 101/2023 e 106/2023  
Contratante: Escola de Gestão Pública de Jundiaí - EGP.  
Contratada: OHANA OUTLET IMPORTAÇÃO & EXPORTAÇÃO LTDA  
CNPJ: 23.198.850/0001-41  
Objeto: COMPRA DE ÓCULOS DE REALIDADE VIRTUAL DE PAPELÃO PARA A FEIRA DE PROFISSOES PARQUE DA UVA 2023  
Valor: R\$ 3.400,00 (três mil e quatrocentos reais)

CAMILA MURIN RAMOS DA SILVA  
Diretora-Presidente

### EXTRATO DE AUTORIZAÇÃO PARA CONTRATAÇÃO DIRETA

Processo SEI nº: EGP.0000082/2023  
Empenhos nº: 104/2023  
Contratante: Escola de Gestão Pública de Jundiaí - EGP.  
Contratada: MARQUES E OLIVEIRA COMERCIO DE BRINDES LTDA - ME  
CNPJ: 18.111.739/0001-36  
Objeto: COMPRA DE SQUEEZE PARA A FEIRA DE PROFISSOES PARQUE DA UVA 2023  
Valor: R\$ 3.100,00 (três mil cem reais)

CAMILA MURIN RAMOS DA SILVA  
Diretora-Presidente

### EXTRATO DE AUTORIZAÇÃO PARA CONTRATAÇÃO DIRETA

Processo SEI nº: EGP.0000070/2023  
Empenhos nº: 126/2023  
Contratante: Escola de Gestão Pública de Jundiaí - EGP.  
Contratada: ALBATROZ MATERIAIS TÉCNICOS LTDA  
CNPJ: 58.525.999/0001-72  
Objeto: COMPRA DE MATERIAIS DE ESCRITÓRIO PARA PRODUÇÃO EDITORIAL DE CONTEÚDOS (7 EIXOS GOVERNAMENTAIS)  
Valor: R\$ 751,60 (setecentos e cinquenta e um reais e sessenta centavos)

CAMILA MURIN RAMOS DA SILVA  
Diretora-Presidente

### EXTRATO DE AUTORIZAÇÃO PARA CONTRATAÇÃO DIRETA

Processo SEI nº: EGP.0000070/2023  
Empenhos nº: 127/2023 e 128/2023  
Contratante: Escola de Gestão Pública de Jundiaí - EGP.



**ESCOLA DE GESTÃO PÚBLICA**

**Contratada:** DI BLASIO E CIA LTDA

**CNPJ:** 04.861.300/0001-16

**Objeto:** COMPRA DE MATERIAIS DE ESCRITORIO PARA PRODUCAO EDITORIAL DE CONTEUDOS (7 EIXOS GOVERNAMENTAIS)

**Valor:** R\$ 2.064,55 (dois mil, sessenta e quatro reais e cinquenta e cinco centavos)

CAMILA MURIN RAMOS DA SILVA  
Diretora-Presidente

**EXTRATO DE AUTORIZAÇÃO PARA  
CONTRATAÇÃO DIRETA**

**Processo SEI nº:** EGP.0000070/2023

**Empenhos nº:** 129/2023

**Contratante:** Escola de Gestão Pública de Jundiaí - EGP.

**Contratada:** MAXITEC SERVIÇOS DE INFORMÁTICA LTDA

**CNPJ:** 58.386.814/0001-96

**Objeto:** COMPRA DE MATERIAIS DE ESCRITORIO PARA PRODUCAO EDITORIAL DE CONTEUDOS (7 EIXOS GOVERNAMENTAIS)

**Valor:** R\$ 4.400,00 (Quatro mil e quatrocentos reais)

CAMILA MURIN RAMOS DA SILVA  
Diretora-Presidente

- ESCOLA DE GESTÃO PÚBLICA DE JUNDIAÍ - EGP									
Rua Princesa Isabel nº 257 - Vila Princesa Isabel - Jundiaí - SP - Cep: 13.201-650 - Tel.: 4583-1177									
NOTA DE EMPENHO								Nº. 103	
Processo:	Modalidade: COMPRA DIRETA			52 / 2023	Contrato:	Solicitação: 95	Tipo de Empenho: 0		Data: 18/08/2023
Órgão:	ESCOLA DE GESTÃO PÚBLICA DE JUNDIAÍ - EGP			Dotação: 58.01.04.128.0190.8561.33903900.0.0000		Proj./Ativ.: GERENCIAMENTO OPERACIONAL DA ATIVIDADE ADMINISTRAT			
Fonte Rec.:	PRÓPRIA			Fonte Contrapartida: PRÓPRIA		Convênio:			
Plano Trabalho:	18 DESPESAS COM CURSOS E TREINAMENTOS					Procedência: 5- LICITATORIO COM AUTORIZ DE PGTO E CONFERENCIA			
Dotação atual:	665.315,06			Empenhado até a Data: 446.493,52		Saldo Atual: 218.821,54			
<b>FORNECEDOR O PRAZO PARA PAGAMENTO SERÁ CONSIDERADO A PARTIR DA DATA DO RECEBIMENTO DO MATERIAL/SERVIÇO</b>									
Código:	100.010.918 Nome: CREATIVE IMPRESSÃO DIGITAL FOTOCOPIADORA LTDA ME			Endereço: RUA ALBINO PUTINI		Número: 168		Complemento:	
Bairro:	JARDIM GUARANI			U.F.: SP	Cidade: JUNDIAÍ	C.E.P.: 13.209-462	Fax: 46070926		Fone: (11)46070926
C.N.P.J. / C.P.F.:	007.922.493/0001-66			e-mail: atendimento@creativedigital.com.br					
Material	Item da Proposta	Descrição	Marca(s) Homologada(s)	Marca Cotada	Categoria	Un	Qtd	Preço Un.	Total
69.736	1	CONFECCAO - BANNER/FAIXA EM LONA VINIL 340 G - EM IMPRESSAO DIGITAL DE ALTA RESOLUCAO - ACABAMENTO EM MADEIRA COM PONTEIRA E CORDAO - CONTENDO A LOGOMARCA DA PREFEITURA - CONFORME ANEXO OBS: CONSIDERAR: TAPETE TABULEIRO EM LONA IMPRESSA NO TAMANHO 4 - 40X4M COM FITA 3M PARA FIXACAO NO CHAO			3.3.90.39.63	M2	1,0000	1.360,0000	1.360,00
100.217	2	IMPRESSAO DE REVISTA: - FORMATO: 15X21CM (FECHADO) - CORES: 4X4, BRILHO - CAPA: PAPEL COUCHE 120G - MIOLO: PAPEL COUCHE 90G - ACABAMENTO: CANTOS RETOS - VINCO CENTRAL OBS: CONSIDERAR: Revista em quadrinhos SUPER SERVIDOR, tamanho 15x21cm, 24 páginas, capa couche 115g e miolo no offset 90g, dobra e gramp			3.3.90.39.63	UN	2.000,0000	2,9800	5.960,00
								<b>TOTAL:</b>	7.320,00
<p>Conforme disposto na alínea "a" do inciso III do art. 7º da Portaria CAT 162/2008, informamos que a partir de 01/12/2010 será obrigatória a emissão da Nota Fiscal Eletrônica NF mod. 55. O fornecedor deverá encaminhar a NF-e pelo email: nfeletronica@jundiai.sp.gov.br. O descumprimento acarretará devolução da mercadoria</p>									
Condição de Pagamento: 10 DIAS				Local de Entrega: ESCOLA DE GESTÃO PÚBLICA DE JUNDIAÍ			Prazo de Entrega: 10 DIAS		
Endereço Entrega: RUA PRINCESA ISABEL 257 VILA PRINCESA ISABEL JUNDIAÍ SP				Horário: 08H00-12H00/14H00-17H00					
SERVIÇOS GRAFICOS PARA PARTICIPAÇÃO NA FEIRA DAS PROFISSOES 2023 - PARQUE DA UVA				ASSINATURAS					
		Ordenador	Prefeito		Recebimento				
1.266	1.267	/ /	/ /		/ /				





## PROMOÇÃO DA SAÚDE

### EDITAL COMUS Nº 20/2023

O Gestor da Unidade de Promoção da Saúde e Presidente do Conselho Municipal de Saúde do município de Jundiaí – Estado de São Paulo, no uso de suas atribuições legais, consoante dispõe a Lei Municipal nº 4107, de 29 de março de 1993 e o processo administrativo nº 15.999-7/2013...

FAZ SABER que no próximo dia 21/11/2023, às 14 horas, será realizada a Plenária de Eleição do Conselho Gestor da Unidade Básica de Saúde Central - Jundiaí-SP.

Vagas em aberto:

REPRESENTANTES DE USUÁRIOS:

02 Titulares

02 Suplentes

REPRESENTANTES DE TRABALHADORES:

01 Titular

01 Suplente

REPRESENTANTES DA ADMINISTRAÇÃO:

01 Titular

01 Suplente

As inscrições tanto para concorrer às vagas como para quem vai apenas votar, poderão ser feitas na própria UBS, até o dia da eleição e estão limitadas a usuários da Unidade de Saúde.

Para que não se alegue ignorância, faz baixar o presente Edital, que será afixado no local de costume e publicado na Imprensa Oficial do Município de Jundiaí.

Jundiaí, 17 de outubro de 2023.

**TIAGO TEXERA**

Gestor da Unidade de Gestão de Promoção da Saúde e Presidente do COMUS

EDITAL VISA Nº 293, DE 17 DE OUTUBRO DE 2023.

**A Coordenadora da Vigilância Sanitária da Unidade de Gestão de Promoção da Saúde do Município de Jundiaí – Estado de São Paulo, no uso de suas atribuições legais:**

Faz saber que, de acordo com o estabelecido no artigo 112, inciso IX, e artigo 122, incisos I e XIX da Lei Estadual nº 10.083 de 23/09/1998 – Código Sanitário do Estado de São Paulo - lavrou-se para o estabelecimento abaixo identificado, o Auto de Imposição de Penalidade de Interdição Parcial para a atividade de Laboratórios Clínicos, CNAE fiscal: 8640-2/02 na modalidade Posto de Coleta, pelo motivo, a saber:

Fazer funcionar Laboratórios Clínicos CNAE Fiscal 8640-2/02, na modalidade Posto de Coleta, com ausência de Laudo Técnico de Avaliação (LTA) e licença sanitária.

**PLENA SAÚDE LTDA**

CNPJ: 00.338.763/0022-71

Endereço: Rua do Rosario, 489 – Centro – Jundiaí/SP.

CEP: 13201-014

PROCESSO Nº 4.462-8/2023-1

Jundiaí, 17 de outubro de 2023.

ADRIANA SWAIN MÜLLER

Coordenadora – Divisão de Vigilância Sanitária

UGPS/PMJ

EDITAL VISA Nº 292, DE 17 DE OUTUBRO DE 2023.

**A Coordenadora da Vigilância Sanitária da Unidade de Gestão de Promoção da Saúde do Município de Jundiaí – Estado de São Paulo, no uso de suas atribuições legais:**

Faz saber que, de acordo com o estabelecido no artigo 112, inciso III e IX, e artigo 122, incisos I e XIX da Lei Estadual nº 10.083 de 23/09/1998 – Código Sanitário do Estado de São Paulo - lavrou-se para o estabelecimento abaixo identificado, o Auto de Imposição de Penalidade de Interdição Total para a atividade de Quimioterapia CNAE fiscal: 8640-2/10 e Auto de Imposição de Penalidade de Multa 80 (oitenta) Unidades Fiscais do Estado de São Paulo (UFESP), pelo motivo, a saber:

Fazer funcionar serviço de quimioterapia CNAE Fiscal 8640-2/10 com ausência de laudo técnico de avaliação (LTA) e licença sanitária.

**PLENA SAÚDE LTDA**

CNPJ: 00.338.763/0022-71

Endereço: Rua do Rosario, 489 – Centro – Jundiaí/SP.

CEP: 13201-014

PROCESSO Nº 4.460-2/2023-1

Jundiaí, 17 de outubro de 2023.

ADRIANA SWAIN MÜLLER

Coordenadora – Divisão de Vigilância Sanitária

UGPS/PMJ

EDITAL VISA Nº 295, DE 17 DE OUTUBRO DE 2023.

**A Coordenadora da Vigilância Sanitária da Unidade de Gestão de Promoção da Saúde do Município de Jundiaí – Estado de São Paulo, no uso de suas atribuições legais:**

**Comunica o Indeferimento de Solicitação de Avaliação de Projetos – Laudo Técnico de Avaliação LTA, em atendimento ao Anexo I da Portaria CVS 15, de 26 de Dezembro de 2002.**

Nº LTA: 061/2023

Data do Indeferimento: 15/09/2023

Razão Social: SAHARY HOOKAH LOUNGE TABACARIA LTDA.

CNPJ: 35.135.873/0001-96

Endereço: Avenida Nove de Julho, nº 1.717, – Anhangabaú – Jundiaí/SP

CEP: 13.208-056

Processo nº 8.001-2/2022-1

**Tipo de Estabelecimento: DEMAIS ATIVIDADES RELACIONADAS À SAÚDE**

Responsável Legal: Vitor Augusto Nista

Responsável Técnico do Projeto: Larissa Pereira Carbone Pliego CAU/SP Nº A-3478-5

Jundiaí, 17 de outubro de 2023.

ADRIANA SWAIN MÜLLER

Coordenadora – Divisão de Vigilância Sanitária

UGPS/PMJ

EDITAL VISA Nº 297, DE 17 DE OUTUBRO DE 2023.

**A Coordenadora da Vigilância Sanitária da Unidade de Gestão de Promoção da Saúde do Município de Jundiaí – Estado de São Paulo, no uso de suas atribuições legais:**

Faz saber que, de acordo com o estabelecido nos artigos 39, 110, 112, inciso IX e artigo 115, 122 incisos XI e XIX da Lei Estadual nº 10.083 de 23/09/1998 – Código Sanitário do Estado de São Paulo – lavrou-se em 24 de agosto de 2023, para o estabelecimento abaixo identificado, o Auto de Imposição de Interdição Imediata do Estabelecimento, pelo motivo, a saber:

Produzir alimentos sem os padrões de qualidade e segurança definidos a partir das normas de Boas Práticas em manipulação de alimentos, conforme descritos na Ficha de Procedimentos nº 01.002301/23, conforme Auto de Infração nº 88/2023, lavrado em 24/08/2023.

Em 04/09/2023 lavrou-se o termo de desinterdição do estabelecimento nº 05/2023, por terem sido sanadas as irregularidades apontadas no Auto de Infração nº 88/2023.

**NOVA RETIRO RESTAURANTE SOCIEDADE UNIPESSOAL LTDA.**

CNPJ: 43.633.545/0001-48

Endereço: Avenida Antônio Segre, 504 – Vila Municipal – Jundiaí/SP.

CEP: 13.201-145

PROCESSO Nº 4.440-4/2023

PROCESSO Nº 4.457-8/2023

Jundiaí, 17 de outubro de 2023.

ADRIANA SWAIN MÜLLER

Coordenadora – Divisão de Vigilância Sanitária

UGPS/PMJ

EDITAL VISA Nº 298, DE 17 DE OUTUBRO DE 2023.

**A Coordenadora da Vigilância Sanitária da Unidade de Gestão de Promoção da Saúde do Município de Jundiaí - Estado de São Paulo, no uso de suas atribuições legais,**

Faz saber que, de acordo com o estabelecido nos artigos 86, 112 inciso IX e artigo 122 inciso XIX da Lei Estadual nº 10.083 de 23/09/1998 – Código Sanitário do Estado de São Paulo – lavrou-se para o estabelecimento abaixo identificado, o Auto de Imposição de Penalidade nº 97/2023 de



**PROMOÇÃO DA SAÚDE**

Interdição Total de Estabelecimento, referente ao Auto de Infração nº 92/2023, pelo motivo, a saber:

Fazer funcionar estabelecimento de educação infantil/creche sem apresentação de projeto aprovado de LTA (Laudo Técnico de Avaliação) e licença sanitária.

VALDICEIA SCREMIN VALIN

CPF: 155.851.728-67

Endereço: Rua Francisco Pedroso, nº 139 – Ivoturucaia – Jundiaí/SP.

CEP: 13.218-823

PROCESSO Nº: 4.521-1/2023

Jundiaí, 17 de outubro de 2023

ADRIANA SWAIN MÜLLER

Coordenadora – Divisão de Vigilância Sanitária  
UGPS/PMJ

**ESEF**

**EDITAL Nº 09/2023**

**De 17 de outubro de 2023**

**PROF. DR. DAVI RODRIGUES POIT**, Diretor da Escola Superior de Educação Física de Jundiaí, no uso de suas atribuições legais.....

**FAZ SABER**, em atendimento ao Tribunal de Contas do Estado de São Paulo, Instruções 02/2008 – Capítulo III – DAS AUTARQUIAS, seção I – Das Contas, Artigo 91, Inciso XVII, os valores dos vencimentos, salários e gratificações – funções de confiança vigentes são os constantes das tabelas que se seguem:

**PLANO DE CARGOS, EMPREGOS, CARREIRAS E REMUNERAÇÃO**  
**– Vigência 01.09.2023**

**Tabela Salarial – 40 horas**

<b>AOP – Apoio Operacional</b>			
	<b>I</b>	<b>II</b>	<b>III</b>
<b>A</b>	1.699,35	1.835,25	1.982,10
<b>B</b>	1.784,30	1.927,03	2.081,21
<b>C</b>	1.873,55	2.023,40	2.185,26
<b>D</b>	1.967,21	2.124,60	2.294,55
<b>E</b>	2.065,56	2.230,78	2.409,25
<b>F</b>	2.168,84	2.342,32	2.529,74
<b>G</b>	2.277,28	2.459,48	2.656,19
<b>H</b>	2.391,10	2.582,42	2.789,03
<b>I</b>	2.510,67	2.711,54	2.928,49
<b>J</b>	2.636,22	2.847,11	3.074,90
<b>K</b>	2.768,04	2.989,49	3.228,64
<b>L</b>	2.906,42	3.138,98	3.390,07
<b>M</b>	3.051,76	3.295,93	3.559,57
<b>N</b>	3.204,36	3.460,70	3.737,55
<b>O</b>	3.364,56	3.633,75	3.924,43
<b>P</b>	3.532,79	3.815,44	4.120,67
<b>Q</b>	3.709,47	4.006,21	4.326,68
<b>R</b>	3.894,88	4.206,51	4.543,01
<b>S</b>	4.089,64	4.416,80	4.770,17
<b>T</b>	4.294,14	4.637,69	5.008,68
<b>U</b>	4.508,84	4.869,56	5.259,15
<b>V</b>	4.734,29	5.113,03	5.522,08
<b>W</b>	4.970,98	5.368,69	5.798,20
<b>X</b>	5.219,56	5.637,12	6.088,09

<b>OPR - Operacional</b>			
	<b>I</b>	<b>II</b>	<b>III</b>
<b>A</b>	2.330,52	2.516,98	2.718,32
<b>B</b>	2.447,03	2.642,80	2.854,22
<b>C</b>	2.569,38	2.774,95	2.996,93
<b>D</b>	2.697,85	2.913,69	3.146,79
<b>E</b>	2.832,77	3.059,39	3.304,13
<b>F</b>	2.974,38	3.212,34	3.469,34
<b>G</b>	3.123,12	3.372,96	3.642,81
<b>H</b>	3.279,27	3.541,60	3.824,96
<b>I</b>	3.443,22	3.718,70	4.016,20
<b>J</b>	3.615,39	3.904,64	4.216,99
<b>K</b>	3.796,14	4.099,87	4.427,85
<b>L</b>	3.985,94	4.304,86	4.649,21
<b>M</b>	4.185,26	4.520,09	4.881,70
<b>N</b>	4.394,53	4.746,09	5.125,78

**ESEF**

<b>O</b>	4.614,25	4.983,38	5.382,06
<b>P</b>	4.844,96	5.232,59	5.651,17
<b>Q</b>	5.087,22	5.494,20	5.933,74
<b>R</b>	5.341,57	5.768,90	6.230,45
<b>S</b>	5.608,65	6.057,32	6.541,94
<b>T</b>	5.889,07	6.360,22	6.869,06
<b>U</b>	6.183,52	6.678,22	7.212,50
<b>V</b>	6.492,72	7.012,12	7.573,12
<b>W</b>	6.817,36	7.362,77	7.951,78
<b>X</b>	7.158,22	7.730,89	8.349,37

<b>AAD – Apoio Administrativo</b>			
	<b>I</b>	<b>II</b>	<b>III</b>
<b>A</b>	2.600,95	2.809,04	3.033,76
<b>B</b>	2.731,00	2.949,48	3.185,48
<b>C</b>	2.867,57	3.096,96	3.344,72
<b>D</b>	3.010,95	3.251,80	3.511,98
<b>E</b>	3.161,51	3.414,42	3.687,55
<b>F</b>	3.319,52	3.585,15	3.871,96
<b>G</b>	3.485,55	3.764,39	4.065,52
<b>H</b>	3.659,84	3.952,61	4.268,83
<b>I</b>	3.842,81	4.150,22	4.482,24
<b>J</b>	4.034,95	4.357,74	4.706,36
<b>K</b>	4.236,72	4.575,62	4.941,69
<b>L</b>	4.448,54	4.804,39	5.188,75
<b>M</b>	4.670,96	5.044,63	5.448,21
<b>N</b>	4.904,55	5.296,85	5.720,60
<b>O</b>	5.149,71	5.561,70	6.006,66
<b>P</b>	5.407,21	5.839,80	6.307,01
<b>Q</b>	5.677,59	6.131,78	6.622,32
<b>R</b>	5.961,49	6.438,37	6.953,43
<b>S</b>	6.259,55	6.760,26	7.301,12
<b>T</b>	6.572,51	7.098,31	7.666,17
<b>U</b>	6.901,15	7.453,23	8.049,48
<b>V</b>	7.246,21	7.825,87	8.451,95
<b>W</b>	7.608,51	8.217,20	8.874,57
<b>X</b>	7.988,92	8.628,05	9.318,26

<b>TEC - Técnico</b>			
	<b>I</b>	<b>II</b>	<b>III</b>
<b>A</b>	3.961,83	4.278,79	4.621,10
<b>B</b>	4.159,93	4.492,73	4.852,15
<b>C</b>	4.367,92	4.717,37	5.094,77
<b>D</b>	4.586,33	4.953,25	5.349,50
<b>E</b>	4.815,65	5.200,90	5.616,96
<b>F</b>	5.056,42	5.460,96	5.897,81
<b>G</b>	5.309,28	5.733,98	6.192,74
<b>H</b>	5.574,72	6.020,66	6.502,36
<b>I</b>	5.853,43	6.321,73	6.827,47
<b>J</b>	6.146,13	6.637,82	7.168,84
<b>K</b>	6.453,43	6.969,69	7.527,28
<b>L</b>	6.776,10	7.318,18	7.903,64
<b>M</b>	7.114,89	7.684,08	8.298,80
<b>N</b>	7.470,65	8.068,27	8.713,77
<b>O</b>	7.844,19	8.471,72	9.149,42
<b>P</b>	8.236,41	8.895,30	9.606,92
<b>Q</b>	8.648,22	9.340,07	10.087,25
<b>R</b>	9.080,59	9.807,09	10.591,61
<b>S</b>	9.534,63	10.297,42	11.121,22
<b>T</b>	10.011,37	10.812,30	11.677,27
<b>U</b>	10.511,95	11.352,93	12.261,16
<b>V</b>	11.037,56	11.920,57	12.874,20
<b>W</b>	11.589,41	12.516,60	13.517,92
<b>X</b>	12.168,91	13.142,38	14.193,80

<b>ESP - Especializado</b>			
	<b>I</b>	<b>II</b>	<b>III</b>
<b>A</b>	8.090,98	8.738,21	9.437,32
<b>B</b>	8.495,51	9.175,14	9.909,15
<b>C</b>	8.920,28	9.633,92	10.404,62
<b>D</b>	9.366,28	10.115,62	10.924,85
<b>E</b>	9.834,60	10.621,38	11.471,10
<b>F</b>	10.326,32	11.152,46	12.044,65
<b>G</b>	10.842,66	11.710,06	12.646,87
<b>H</b>	11.384,80	12.295,57	13.279,24
<b>I</b>	11.954,04	12.910,35	13.943,18
<b>J</b>	12.551,72	13.555,86	14.640,33
<b>K</b>	13.179,33	14.233,65	15.372,33
<b>L</b>	13.838,31	14.945,33	16.140,96



**ESEF**

M	14.530,19	15.692,60	16.948,01
N	15.256,72	16.477,24	17.795,41
O	16.019,56	17.301,10	18.685,17
P	16.820,52	18.166,16	19.619,42
Q	17.661,56	19.074,48	20.600,41
R	18.544,61	20.028,20	21.630,45
S	19.471,85	21.029,62	22.711,98
T	20.445,46	22.081,09	23.847,58
U	21.467,70	23.185,13	25.039,95
V	22.541,10	24.344,38	26.291,94
W	23.668,15	25.561,62	27.606,53
X	24.851,58	26.839,67	28.986,88

128,60	H	DAC-04	7.528,88
132,46	I		
136,44	J	<b>Função de Confiança</b>	
140,53	K	FC-02	1.072,92
144,72	L	FC-03	804,69
149,07	M		
153,55	N		
158,17	O		
162,89	P		
167,81	Q		
172,82	R		
177,96	S		
183,34	T		
188,83	U		
194,52	V		
200,34	W		

**ESP – Especializado – 36 HORAS**

	I	II	III
A	7.281,86	7.864,41	8.493,57
B	7.645,94	8.257,64	8.918,25
C	8.028,24	8.670,52	9.364,13
D	8.429,69	9.104,03	9.832,37
E	8.851,13	9.559,24	10.323,97
F	9.293,72	10.037,20	10.840,18
G	9.758,41	10.539,08	11.382,17
H	10.246,31	11.066,03	11.951,28
I	10.758,61	11.619,33	12.548,85
J	11.296,56	12.200,29	13.176,31
K	11.861,38	12.810,32	13.835,15
L	12.454,46	13.450,80	14.526,89
M	13.077,17	14.123,36	15.253,19
N	13.731,04	14.829,53	16.015,87
O	14.417,60	15.571,01	16.568,69
P	15.138,46	16.349,55	17.657,51
Q	15.895,38	17.167,00	18.540,36
R	16.690,16	18.025,42	19.467,40
S	17.524,68	18.926,68	20.440,77
T	18.400,94	19.872,97	21.462,79
U	19.320,97	20.866,64	22.535,95
V	20.287,00	21.909,96	23.662,77
W	21.301,35	23.005,46	24.845,91
X	22.366,42	24.155,74	26.088,22

Para que não se alegue ignorância, faz baixar o presente Edital que será publicado na Imprensa Oficial do Município, online, e afixado no local de costume.

**Prof. Dr. Davi Rodrigues Poit**  
-Diretor-

Publicado na Imprensa Oficial do Município, online, e registrado na Secretaria da Escola Superior de Educação Física de Jundiaí aos dezessete dias do mês de outubro de dois mil e vinte e três.

**FACULDADE DE MEDICINA DE JUNDIAÍ**

**PORTARIA FMJ- 203/2023, de 16/10/2023**

O Prof. Dr. EVALDO MARCHI, Diretor de Escola Superior da Faculdade de Medicina de Jundiaí, autarquia municipal de Jundiaí, Estado de São Paulo, no uso de suas atribuições legais,

Considerando: 1) O disposto na Lei Municipal nº 9.871, de 30/11/2022;

2) o que consta do Processo FMJ- 254/2023;

**RESOLVE**

Artigo 1º - AUTORIZAR a promoção funcional do Dr. **ADRIANO PIRES BARBOSA**, R.G. nº 30.665.444-1-SSP/SP, para o cargo de PROFESSOR ASSISTENTE, Grupo/Grau DOC II/B, do quadro docente do Departamento de SAÚDE COLETIVA desta Faculdade, a partir de 29 de setembro de 2023.

Artigo 2º - Esta portaria entrará em vigor nesta data, retroagindo seus efeitos a 29/09/2023.

Diretoria da Faculdade de Medicina de Jundiaí, aos dezesseis dias do mês de outubro de dois mil e vinte e três ( 16/10/2023 ).-

**Prof. Dr. Evaldo Marchi**  
Diretor

Registrada e publicada na Secretaria Executiva da Faculdade de Medicina de Jundiaí, aos dezesseis dias do mês de outubro de dois mil

**PDM – 40 HORAS**

	I	II	III
A	13.768,42	14.869,90	16.059,48
B	14.456,85	15.613,39	16.862,46
C	15.179,70	16.394,06	17.705,58
D	15.938,66	17.213,76	18.590,86
E	16.735,61	18.074,45	19.520,40
F	17.572,36	18.978,17	20.496,42
G	18.451,02	19.927,08	21.521,25
H	19.373,54	20.923,43	22.597,30
I	20.342,21	21.969,60	23.727,17
J	21.359,32	23.068,08	24.913,53
K	22.427,28	24.221,49	26.159,21
L	23.548,68	25.432,56	27.467,16
M	24.726,12	26.704,19	28.840,52
N	25.962,43	28.039,40	30.282,55
O	27.260,51	29.441,37	31.796,67
P	28.623,54	30.913,44	33.386,51
Q	30.054,73	32.459,11	35.055,83
R	31.557,47	34.082,06	36.808,63
S	33.135,35	35.786,17	38.649,06
T	34.792,13	37.575,48	40.581,52
U	36.531,73	39.454,25	42.610,59
V	38.358,33	41.426,96	44.741,12
W	40.276,21	43.498,31	46.978,18
X	42.290,05	45.673,22	49.327,09

PROFESSOR ESPECIALIZADO - PESP		PÓS-GRADUAÇÃO	
Sal. Hora	GRAU	Titulação	Valor Hora Aula
104,53	A	Professor Mestre	144,05
107,69	B	Professor Doutor	166,43
110,94	C		
114,26	D		
117,65	E	<b>Cargos em comissão</b>	
121,18	F	DAC-01	23.783,14
124,88	G	DAC-02	18.984,42





**FACULDADE DE MEDICINA DE JUNDIAÍ**

e vinte e três ( 16/10/2023 ).-

FACULDADE DE MEDICINA DE JUNDIAÍ

**Carlos de Oliveira Cesar**  
**Secretário Executivo**

DECRETO Nº.33.390, DE 17 DE OUTUBRO DE 2023.

**EDITAL FMJ- 019/2023 – RESULTADO FINAL DO CONCURSO**

O Prof. Dr. EVALDO MARCHI, Diretor de Escola Superior da Faculdade de Medicina de Jundiaí, autarquia municipal de Jundiaí, Estado de São Paulo, no uso de suas atribuições legais,

LUIZ FERNANDO MACHADO, PREFEITO DO MUNICÍPIO DE JUNDIAI, ESTADO DE SÃO PAULO, NO USO DE SUAS ATRIBUIÇÕES LEGAIS ESPECIALMENTE AS QUE LHE SÃO CONFERIDAS PELA LEI Nº 9872, DE 01 DE DEZEMBRO DE 2022, ART. 4º, § 3º.

Considerando o que consta do Processo FMJ- 175/2023 e do Edital FMJ- 019/2023, de 16/06/2023;

CONSIDERANDO NECESSIDADE DE ABERTURA DE CRÉDITO ADICIONAL SUPLEMENTAR POR SUPERAVIT FINANCEIRO, PARA ATENDER DESPESA COM AQUISIÇÃO DE MATERIAIS DE CONSUMO. REF. SOLICITAÇÃO 15 - FACULDADE DE MEDICINA DE JUNDIAÍ

PEDIDO REQUISIÇÃO  
REMANEJAMENTO

**DECRETA:**

1. TORNA PÚBLICO o RESULTADO FINAL do concurso público para Professor AUXILIAR do Departamento de PEDIATIA, da Faculdade de Medicina de Jundiaí, realizado no dia 11/10/2023, de acordo com as normas estabelecidas e previamente divulgadas através do Edital acima citado.

ART. 1º - FICA ABERTO NO ORÇAMENTO DO MUNICÍPIO, UM CRÉDITO ADICIONAL SUPLEMENTAR NO VALOR DE R\$ 200.000,00 (DUZENTOS MIL REAIS) NA(S) DOTAÇÃO(ÕES):

2. Participaram da Banca Examinadora do concurso público os Exmos. : Profª Drª **ANA PAULA ANTUNES PASCALICCHIO BERTOZZI**, Professora Adjunta do Departamento de Pediatria da Faculdade de Medicina de Jundiaí (FMJ), na qualidade de PRESIDENTE da Banca; Profª Drª **ANA PAULA SCOLEZE FERRER**, Professora Doutora da Faculdade de Medicina da Universidade de São Paulo (FMUSP) e Prof. Dr. **ALFREDO ELIAS GILIO**, Professor Livre Docente do Departamento de Pediatria da Faculdade de Medicina da Universidade de São Paulo (FMUSP), na qualidade de MEMBROS da Banca, todos devidamente credenciados e nomeados através da Portaria FMJ- 181/2023, de 30/08/2023.

51.01.12.364.0197.8511 GESTÃO OPERACIONAL DAS ATIVIDADES ADMINISTRATIVAS DA FMJ  
3.3.90.30.00 MATERIAL DE CONSUMO  
7101 FONTE VINCULADA À FMJ

R\$ 200.000,00  
TOTAL...R\$ 200.000,00

3. Os candidatos abaixo nominados prestaram as provas do concurso e foram aprovados e classificados, de acordo com a média final obtida dos três examinadores, conforme segue:

ART. 2º - A COBERTURA DO CRÉDITO DE QUE TRATA O ART. 1º FAR-SE-Á COM O(S) SEGUINTE(S) RECURSO(S):

**I - RECURSO INDICADO NO ART. 43, § 1º, INCISO I DA LEI FEDERAL N. 4.320/64...**

NOME	R.G.	MÉDIA FINAL
ABIMAEEL ARANHA NETTO	9.518.017	8,3
JOSÉ COLLETI JUNIOR	12.728.986-0	7,7

ART. 3º - ESTE DECRETO ENTRA EM VIGOR NA DATA DE SUA PUBLICAÇÃO.

LUIZ FERNANDO MACHADO  
PREFEITO MUNICIPAL

JOSÉ ANTONIO PARIMOSCHI  
GESTOR DA UNIDADE DE GOVERNO E FINANÇAS

4. O presente concurso terá a validade por 2 (dois) anos, a partir da data de publicação de sua homologação na Imprensa Oficial do Município de Jundiaí.

5. Publique-se na Imprensa Oficial do Município de Jundiaí, divulgue-se no *site* da Faculdade de Medicina de Jundiaí.

Diretoria da Faculdade de Medicina de Jundiaí, aos dezessete dias do mês de outubro de dois mil e vinte e três ( 17/10/2023 ).-

PUBLICADO E REGISTRADO NA UNIDADE DE GESTÃO DA CASA CIVIL DA PREFEITURA DO MUNICÍPIO DE JUNDIAI, AO(S) DEZESSETE DIA(S) DO MÊS DE OUTUBRO DO ANO DE DOIS MIL E VINTE E TRÊS.

**Prof. Dr. Evaldo Marchi**  
**Diretor**

GUSTAVO L. C. MARYSSAEL DE CAMPOS  
GESTOR DA UNIDADE DA CASA CIVIL



## PLANEJAMENTO URBANO E MEIO AMBIENTE

### DIVISÃO DE FISC DE OBRAS, SERV E INSTAL DE PUBLICI RELAÇÃO DE COMUNIQUE-SE Nº 46/2023

Considerando o Decreto nº 16.926/98 que determina prazos aos interessados para atendimento dos processos, ficam comunicados a comparecer nesta Divisão de Fiscalização de Obras-Trâmite da Unidade de Gestão de Planejamento Urbano e Meio Ambiente, localizada à avenida da Liberdade, s/n, 5º andar, Ala Norte, «Paço Municipal Nova Jundiaí», no prazo de 90 (noventa) dias, a contar da data desta publicação, para tratarem de assunto referente aos processos abaixo relacionados.

REQUERENTE	
REQº CLEVIO LUIS BARBOSA E OUTROS	16495-8/2002
ARQº KELLY CRISTINA RAMOS DE OLIVEIRA	
MARCEL MARTINS DE MARCHI	18527-8/2015
ENGº VALDINEI FRANCISCO ALVES	
JOSÉ ANDRADE DE OLIVEIRA	16241-2/2018
PROº JOSÉ CARLOS DINO	
SMLG ADMINISTRAÇÃO E PARTICIPAÇÕES LTDA	3412-6/2017
<b>Decreto 16.926/98</b>	
"Artigo 1º - O indeferimento dos processos, na forma do artigo 22, § 2º do anexo da Lei Complementar n.º 174, de 09/01/96, alterado pela Lei complementar n.º 249, de 15/05/98, ocorrerá no prazo de 90 (noventa) dias contados da data de publicação na Imprensa Oficial do Município de Jundiaí facultando-se ao interessado ou ao profissional responsável solicitar, junto à Divisão de Aprovação de Projetos, prorrogações do prazo, devidamente justificadas por iguais períodos."	
"Artigo 2º - Os processos que não atenderem integralmente o segundo despacho comuniqué-se emitido pela UGPUMA, serão indeferidos."	
<b>ENG. SINÉSIO SCARABELLO FILHO</b>	
<b>GESTOR DE PLANEJAMENTO URBANO E MEIO AMBIENTE</b>	

UGPUMA/DFOSIP

### COMUNICADO DE ANÁLISE DO CANCELAMENTO DA NOTIFICAÇÃO

Considerando o que determina a Lei 606/2021, ficam cientes os interessados, que os pedidos de cancelamento de notificação ora aplicados, tiveram os seguintes despachos decisórios:

#### RELAÇÃO de AUTOS DEFERIDOS

AI 15426/2022 Mario Françon  
AI 15285/2022 Maria Celina Moscao Mello  
AI 17196/2023 Rogerio Aparecido Dias Affonso  
AI 17757/2023 Daniel Rodrigues e outros

#### RELAÇÃO de AUTOS INDEFERIDOS

AIIM 2670/20222 Devanir Carinho e outra  
Processo 529/2023 Devanir Carrinho  
AIIM 2298/2023 Moises Rodrigues Goulart e outra  
AIIM 2297/2023 Moises Rodrigues Goulart e outra  
Processo 2781/2023 Moises Rodrigues Goulart

Os autos permanecerão por 10 (dez) dias, contados a partir desta publicação, na Divisão de Fiscalização de Obras, para ciência do interessado.

Tendo sido indeferido, deverá o interessado atender ao solicitado na análise do processo no prazo de 10 (dez) dias desta publicação, sob pena de aplicação das sanções cabíveis

Tendo sido indeferido, deverá o interessado atender ao solicitado na análise do processo ou interpor recursos ao Sr. Gestor da Unidade de Gestão de Planejamento Urbano e Meio Ambiente, caso contrário, serão aplicadas as sanções legais para o assunto.

ENGº. SINÉSIO SCARABELLO FILHO

Gestor da Unidade de Gestão de Planejamento Urbano e Meio Ambiente

UGPUMA/DFOSIP

### COMUNICADO DE CONCESSÃO DE PRAZO PARA ATENDIMENTO DE NOTIFICAÇÃO

Ficam cientes os interessados que o /pedido de prorrogação de prazo, devidamente protocolado por V. Sª., tiveram os seguintes pareceres:

Fica concedido o prazo de:

30 Dias  
AI 17578/2023 Moinho Jundiaí Ltda

AI 17214/2023 Palas Administração de Bens AS

45 Dias

AI 16788/2023\* Silvia Fabricio e outros  
AI 17392/2023 Sandro Rogerio de Souza e outra

60 Dias

AI 14788/2021 Walmir & Ormeneze Ltda  
AI 17243/2023 Sonia Aparecida Campos Nakasoto  
AI 17517/2023 Seijun Kohatsu  
AI 17518/2023 Seijun Kohatsu

90 Dias

AI 17188/2023\* Renato Carbol Covesi  
AI 17540/2023 Danilo de Oliveira Alcantara

\* Mantendo o embargo

\*\* Mantendo Multa Aplicada

Os prazos serão contados a partir da data desta publicação, para o seu completo atendimento, ficando sujeito as sanções cabíveis o não cumprimento as exigências que o processo requer.

ENGº. SINÉSIO SCARABELLO FILHO

Gestor da Unidade de Gestão de Planejamento Urbano e Meio Ambiente

## INFRAESTRUTURA E SERVIÇOS PÚBLICOS

### EDITAL DE SUPRESSÃO DE ÁRVORE – 400/2023

Adilson Rodrigues Rosa, Gestor da Unidade de Infraestrutura e Serviços Públicos, no uso de suas atribuições legais:

FAZ SABER que, de acordo com a lei 8.392, de 27 de março de 2015, e após avaliação e justificativas técnicas, o processo SEI 0035050/2023 para supressão de uma árvore na Rua Daniel da Silva, 161, foi deferido. FAZ SABER que nova árvore será plantada no local, e que plantio, corte ou eliminação, por qualquer meio ou forma, de árvore ou qualquer vegetação pública por particulares constitui infração à lei 3.233/88 e é passível de multa".

Para que não se alegue ignorância, faz baixar o presente Edital, que será afixado no local de costume e publicado na Imprensa Oficial do Município.

ADILSON RODRIGUES ROSA

Gestor da Unidade de Infraestrutura e Serviços Públicos

### EDITAL DE SUPRESSÃO DE ÁRVORE – 401/2023

Adilson Rodrigues Rosa, Gestor da Unidade de Infraestrutura e Serviços Públicos, no uso de suas atribuições legais:

FAZ SABER que, de acordo com a lei 8.392, de 27 de março de 2015, e após avaliação e justificativas técnicas, o processo SEI 0035051/2023 para supressão de cinco árvores na Rua Cecília Bardo Molinari, s/n, foi deferido.

FAZ SABER que plantio, corte ou eliminação, por qualquer meio ou forma, de árvore ou qualquer vegetação pública por particulares constitui infração à lei 3.233/88 e é passível de multa".

Para que não se alegue ignorância, faz baixar o presente Edital, que será afixado no local de costume e publicado na Imprensa Oficial do Município.

ADILSON RODRIGUES ROSA

Gestor da Unidade de Infraestrutura e Serviços Públicos

### EDITAL DE SUPRESSÃO DE ÁRVORE – 402/2023

Adilson Rodrigues Rosa, Gestor da Unidade de Infraestrutura e Serviços Públicos, no uso de suas atribuições legais:

FAZ SABER que, de acordo com a lei 8.392, de 27 de março de 2015, e após avaliação e justificativas técnicas, o processo SEI 0035052/2023 para supressão de uma árvore na Rua Bahia, 290, foi deferido.

FAZ SABER que nova árvore será plantada no local, e que plantio, corte ou eliminação, por qualquer meio ou forma, de árvore ou qualquer vegetação pública por particulares constitui infração à lei 3.233/88 e é passível de multa".

Para que não se alegue ignorância, faz baixar o presente Edital, que será afixado no local de costume e publicado na Imprensa Oficial do Município.

ADILSON RODRIGUES ROSA

Gestor da Unidade de Infraestrutura e Serviços Públicos

### EDITAL DE SUPRESSÃO DE ÁRVORE – 403/2023

Adilson Rodrigues Rosa, Gestor da Unidade de Infraestrutura e Serviços Públicos, no uso de suas atribuições legais:



## INFRAESTRUTURA E SERVIÇOS PÚBLICOS

FAZ SABER que, de acordo com a lei 8.392, de 27 de março de 2015, e após avaliação e justificativas técnicas, o processo SEI 0035055/2023 para supressão de duas árvores na Praça Centenário da Imigração Italiana, foi deferido.

FAZ SABER que nova árvore será plantada no local, e que plantio, corte ou eliminação, por qualquer meio ou forma, de árvore ou qualquer vegetação pública por particulares constitui infração à lei 3.233/88 e é passível de multa”.

Para que não se alegue ignorância, faz baixar o presente Edital, que será afixado no local de costume e publicado na Imprensa Oficial do Município.

ADILSON RODRIGUES ROSA  
Gestor da Unidade de Infraestrutura e Serviços Públicos

### EDITAL DE SUPRESSÃO DE ÁRVORE – 404/2023

Adilson Rodrigues Rosa, Gestor da Unidade de Infraestrutura e Serviços Públicos, no uso de suas atribuições legais:

FAZ SABER que, de acordo com a lei 8.392, de 27 de março de 2015, e após avaliação e justificativas técnicas, o processo SEI 0035056/2023 para supressão de oito árvores na Praça Quintino Bocaiuva, foi deferido. FAZ SABER que plantio, corte ou eliminação, por qualquer meio ou forma, de árvore ou qualquer vegetação pública por particulares constitui infração à lei 3.233/88 e é passível de multa”.

Para que não se alegue ignorância, faz baixar o presente Edital, que será afixado no local de costume e publicado na Imprensa Oficial do Município.

ADILSON RODRIGUES ROSA  
Gestor da Unidade de Infraestrutura e Serviços Públicos

### EDITAL DE SUPRESSÃO DE ÁRVORE – 405/2023

Adilson Rodrigues Rosa, Gestor da Unidade de Infraestrutura e Serviços Públicos, no uso de suas atribuições legais:

FAZ SABER que, de acordo com a lei 8.392, de 27 de março de 2015, e após avaliação e justificativas técnicas, o processo SEI 0035057/2023 para supressão de 10 árvores no Bosque do Jardim Bonfiglioli, foi deferido.

FAZ SABER que plantio, corte ou eliminação, por qualquer meio ou forma, de árvore ou qualquer vegetação pública por particulares constitui infração à lei 3.233/88 e é passível de multa”.

Para que não se alegue ignorância, faz baixar o presente Edital, que será afixado no local de costume e publicado na Imprensa Oficial do Município.

ADILSON RODRIGUES ROSA  
Gestor da Unidade de Infraestrutura e Serviços Públicos

### EDITAL DE SUPRESSÃO DE ÁRVORE – 406/2023

Adilson Rodrigues Rosa, Gestor da Unidade de Infraestrutura e Serviços Públicos, no uso de suas atribuições legais:

FAZ SABER que, de acordo com a lei 8.392, de 27 de março de 2015, e após avaliação e justificativas técnicas, o processo SEI 0035059/2023 para supressão de uma árvore na Rua Antônio Tonini, defronte 212, foi deferido.

FAZ SABER que nova árvore será plantada no local, e que plantio, corte ou eliminação, por qualquer meio ou forma, de árvore ou qualquer vegetação pública por particulares constitui infração à lei 3.233/88 e é passível de multa”.

Para que não se alegue ignorância, faz baixar o presente Edital, que será afixado no local de costume e publicado na Imprensa Oficial do Município.

ADILSON RODRIGUES ROSA  
Gestor da Unidade de Infraestrutura e Serviços Públicos

### EDITAL DE SUPRESSÃO DE ÁRVORE – 407/2023

Adilson Rodrigues Rosa, Gestor da Unidade de Infraestrutura e Serviços Públicos, no uso de suas atribuições legais:

FAZ SABER que, de acordo com a lei 8.392, de 27 de março de 2015, e após avaliação e justificativas técnicas, o processo SEI 0035061/2023 para supressão de 22 árvores na Av. Caetano Gornati, foi deferido.

FAZ SABER que plantio, corte ou eliminação, por qualquer meio ou forma, de árvore ou qualquer vegetação pública por particulares constitui infração à lei 3.233/88 e é passível de multa”.

Para que não se alegue ignorância, faz baixar o presente Edital, que será afixado no local de costume e publicado na Imprensa Oficial do Município.

ADILSON RODRIGUES ROSA  
Gestor da Unidade de Infraestrutura e Serviços Públicos

### EDITAL DE SUPRESSÃO DE ÁRVORE – 408/2023

Adilson Rodrigues Rosa, Gestor da Unidade de Infraestrutura e Serviços Públicos, no uso de suas atribuições legais:

FAZ SABER que, de acordo com a lei 8.392, de 27 de março de 2015, e após avaliação e justificativas técnicas, o processo SEI 0035188/2023

para supressão de uma árvore na Rua Irma Maria de São Luiz, 366, foi deferido.

FAZ SABER que nova árvore será plantada no local, e que plantio, corte ou eliminação, por qualquer meio ou forma, de árvore ou qualquer vegetação pública por particulares constitui infração à lei 3.233/88 e é passível de multa”.

Para que não se alegue ignorância, faz baixar o presente Edital, que será afixado no local de costume e publicado na Imprensa Oficial do Município.

ADILSON RODRIGUES ROSA  
Gestor da Unidade de Infraestrutura e Serviços Públicos

### EDITAL DE SUPRESSÃO DE ÁRVORE – 409/2023

Adilson Rodrigues Rosa, Gestor da Unidade de Infraestrutura e Serviços Públicos, no uso de suas atribuições legais:

FAZ SABER que, de acordo com a lei 8.392, de 27 de março de 2015, e após avaliação e justificativas técnicas, o processo SEI 0035191/2023 para supressão de uma árvore na Rua Prof. Oscar Augusto Guelli Filho, 198, foi deferido.

FAZ SABER que nova árvore será plantada no local, e que plantio, corte ou eliminação, por qualquer meio ou forma, de árvore ou qualquer vegetação pública por particulares constitui infração à lei 3.233/88 e é passível de multa”.

Para que não se alegue ignorância, faz baixar o presente Edital, que será afixado no local de costume e publicado na Imprensa Oficial do Município.

ADILSON RODRIGUES ROSA  
Gestor da Unidade de Infraestrutura e Serviços Públicos

### EDITAL DE SUPRESSÃO DE ÁRVORE – 410/2023

Adilson Rodrigues Rosa, Gestor da Unidade de Infraestrutura e Serviços Públicos, no uso de suas atribuições legais:

FAZ SABER que, de acordo com a lei 8.392, de 27 de março de 2015, e após avaliação e justificativas técnicas, o processo SEI 0032196/2023 para supressão de uma árvore na Rua Adelaide Spiandorelo Brum, 337, foi deferido.

FAZ SABER que nova árvore será plantada no local, e que plantio, corte ou eliminação, por qualquer meio ou forma, de árvore ou qualquer vegetação pública por particulares constitui infração à lei 3.233/88 e é passível de multa”.

Para que não se alegue ignorância, faz baixar o presente Edital, que será afixado no local de costume e publicado na Imprensa Oficial do Município.

ADILSON RODRIGUES ROSA  
Gestor da Unidade de Infraestrutura e Serviços Públicos

### EDITAL DE SUPRESSÃO DE ÁRVORE – 411/2023

Adilson Rodrigues Rosa, Gestor da Unidade de Infraestrutura e Serviços Públicos, no uso de suas atribuições legais:

FAZ SABER que, de acordo com a lei 8.392, de 27 de março de 2015, e após avaliação e justificativas técnicas, o processo SEI 0035195/2023 para supressão de duas árvores na Rua Marcolino Franco, 90 e 657, foi deferido.

FAZ SABER que nova árvore será plantada no local, e que plantio, corte ou eliminação, por qualquer meio ou forma, de árvore ou qualquer vegetação pública por particulares constitui infração à lei 3.233/88 e é passível de multa”.

Para que não se alegue ignorância, faz baixar o presente Edital, que será afixado no local de costume e publicado na Imprensa Oficial do Município.

ADILSON RODRIGUES ROSA  
Gestor da Unidade de Infraestrutura e Serviços Públicos

### EDITAL DE SUPRESSÃO DE ÁRVORE – 412/2023

Adilson Rodrigues Rosa, Gestor da Unidade de Infraestrutura e Serviços Públicos, no uso de suas atribuições legais:

FAZ SABER que, de acordo com a lei 8.392, de 27 de março de 2015, e após avaliação e justificativas técnicas, o processo SEI 0035196/2023 para supressão de uma árvore na Rua Adriano Pirani, 51, foi deferido.

FAZ SABER que nova árvore será plantada no local, e que plantio, corte ou eliminação, por qualquer meio ou forma, de árvore ou qualquer vegetação pública por particulares constitui infração à lei 3.233/88 e é passível de multa”.

Para que não se alegue ignorância, faz baixar o presente Edital, que será afixado no local de costume e publicado na Imprensa Oficial do Município.

ADILSON RODRIGUES ROSA  
Gestor da Unidade de Infraestrutura e Serviços Públicos





## PRÓ-MEMÓRIA – Reunião Ordinária Conselho Municipal de Turismo de Jundiá

**Data:** 29 de junho de 2023

**Horário:** das 9h às 11h

**Local:** Espaço Jundiá Empreendedora

Reuniram-se os membros do Conselho Municipal de Turismo de Jundiá conforme convocação feita para esta data, com a presença dos que preencheram a Lista de Presença da respectiva reunião para discutirem e deliberarem sobre a seguinte pauta:

Mirian Oliveira (presidente do COMTUR e representante da AVA) deu início a reunião, informou que daria a continuidade a pauta da reunião passada, que foi encerrada por conta do avançar do tempo.

### MIT 2023

Mirian Oliveira informou que anualmente deve ser realizado o pleito do MIT, onde deve ser apresentado um projeto aprovado pelo COMTUR. Explicou que os projetos para o MIT obrigatoriamente precisam ser obras, não podendo ser utilizado o recurso em outros projetos.

Foi apresentado o Projeto de Sinalização das Rotas Turísticas de Jundiá para avaliação dos conselheiros. O Projeto da Sinalização das Rotas Turísticas de Jundiá tem como objetivo implantar a sinalização turística no entorno dos atrativos turísticos das oito Rotas Turísticas de Jundiá, facilitando o deslocamento dos turistas que chegam à cidade e identificando os atrativos.

Para a sinalização será utilizado material reciclado, que vem ao encontro da proposta de Jundiá em se tornar um Destino Turístico Inteligente. O material possui menos manutenção e maior durabilidade que outros tipos de materiais normalmente utilizados.

As Rotas Turísticas, hoje, concentram o maior fluxo turístico do município de Jundiá. O projeto, por sua vez, visa melhor atender o fluxo já existente e incentivar sua ampliação, por meio de facilitação do deslocamento dos turistas pelas oito rotas turísticas existentes no município.

O projeto atende a mais de 80 atrativos do município, uma vez que irá sinalizar os atrativos das rotas turísticas locais e facilitar o deslocamento do turista, por meio de mapas e placas previstas para atender as necessidades de deslocamento de grupos e turistas individuais.

Entende-se que, na medida em que se facilita o deslocamento do turista, bem como seu acesso ao conjunto de atrativos existentes no município, a comercialização de produtos turísticos, serviços e elementos da produção associada ao turismo será fomentada, ampliando a receita gerada pelo turismo no município.

Jundiá tem hoje, como uma de suas diretrizes de desenvolvimento, fortalecer as rotas turísticas do município. Para tanto, facilitar o deslocamento de turistas entre os atrativos e dentro das rotas é um fator extremamente positivo para o desenvolvimento do destino como um todo.

Diretoria COMTUR – Biênio 2021/2023:

**Presidente:** Mirian dos Santos Oliveira, representante da AVA – Cooperativa Agrícola dos Produtores de Vinho de Jundiá

**Vice-Presidente:** Ariana Sgarioni, representante da Rota do Vinho

**Secretaria Executiva:** Gabriela Raffanti, representante do Departamento de Fomento ao Turismo



## PRÓ-MEMÓRIA – Reunião Ordinária Conselho Municipal de Turismo de Jundiaí

A proposta se enquadra na ODS 8 – Trabalho decente e crescimento econômico uma vez que a estrutura implantada irá incentivar o fluxo turístico local.

O fortalecimento do fluxo turístico do município irá beneficiar toda a região, visto a similaridade de atrativos e a possibilidade de que este turista se desloque para outros municípios do Circuito das Frutas. Os Conselheiros presentes aprovaram por unanimidade a inclusão da Sinalização das Rotas Turísticas de Jundiaí como Pleito do MIT 2023.

### Eleições do Representantes da Sociedade Civil

Mirian Oliveira informou que amanhã encerra o prazo de inscrições do Edital de Eleição dos Representantes da Sociedade Civil. Gabriela Raffanti (UGAAT) informou que é necessário enviar os documentos solicitados no edital por e-mail dentro do prazo para que seja validada a inscrição.

Marcela Moro (UGAAT) comentou que tem recebido reclamações das Rotas Turísticas sobre a forma de escolha de membros para compor o Conselho. Informou que as Rotas Turísticas não possuem uma entidade ou organização que as represente, portanto, sugere que no próximo biênio ocorra um processo de eleição também para as Rotas, por meio de edital, para que o processo se torne mais organizado e transparente. Inclusive já comentou com o Luis Zambon, diretor de conselhos, e ele concordou em fazer da forma mencionada.

Gabriela Raffanti explicou que durante as eleições cada pessoa inscrita tem direito a dois votos, o mais votado será nomeado como Titular e o segundo mais votado será nomeado como Suplente do segmento. Em caso de empate, o candidato mais velho será o Titular. Só votam os candidatos inscritos dentro do prazo e que tenham cumprido todos os critérios do edital.

A eleição será no dia 12 de julho de 2023, no Parque da Uva, conforme consta no edital. Não será uma reunião ordinária, será exclusivamente para a eleição.

### Avaliação dos eventos: Conexidades e Dia do Vinho 2023 – Espaço Expressa

Mirian Oliveira pediu para os participantes se manifestarem sobre as participações no evento Conexidades.

Emílio Massagardi (Guias de Turismo) comentou que o Conexidades abriu um leque de negócios, que fez bons contatos e realizou uma boa venda.

Marcela Moro comentou que o Conexidades em Jundiaí teve uma estrutura bem diferenciada das edições anteriores. Uma das novidades foram os passeios turísticos oferecido pela Prefeitura de Jundiaí, onde os passeios seriam divulgados pela organização do evento, o que não foi cumprido por parte da organização.

Marcela Moro justificou que as diversas atrações dos estandes internos, junto com a questão climática, com muito frio e chuvas em todos os dias, prejudicou as vendas e acesso dos visitantes ao espaço de exposição externa.

Diretoria COMTUR – Biênio 2021/2023:

**Presidente:** Mirian dos Santos Oliveira, representante da AVA – Cooperativa Agrícola dos Produtores de Vinho de Jundiaí

**Vice-Presidente:** Ariana Sgarioni, representante da Rota do Vinho

**Secretaria Executiva:** Gabriela Raffanti, representante do Departamento de Fomento ao Turismo





## PRÓ-MEMÓRIA – Reunião Ordinária Conselho Municipal de Turismo de Jundiá

A Prefeitura de Jundiá havia se comprometido em colocar tendas para os expositores, porém também foi possível disponibilizar os estandes com piso e mobília na área externa.

Marcela Moro informou ainda que a organização pediu programação noturna nos atrativos da cidade, porém ao final do evento os expositores faziam confraternização dentro dos estandes, com música, comida e bebida gratuita, o que segurava os visitantes dentro do espaço do evento. Além disso, durante todo o evento foram distribuídos produtos gratuitamente nos estandes, o que impactou também na venda no espaço externo.

Neusa Sutti (Sindicato Rural) falou que a chuva de fato atrapalhou as vendas no Conexidades, mas que no geral o evento foi muito bom.

Edileine Izidoro (Artesanato) falou sobre o espaço do Jundiá Feito à Mão que foi prejudicado pela chuva e não tiveram condições de permanecer nos estandes.

Neusa Sutti questionou sobre quem designou a Clara Pavan (Rota da Terra Nova) para representar o Turismo Rural durante a premiação do Prêmio Top Destinos, onde a mesma entregou uma cesta composta por produtos da empresa Clamar para o Governador de SP.

Marcela Moro informou que não teve conhecimento sobre a escolha da representante, nem sobre a seleção dos produtos entregues. Explicou que foi solicitado pela organização do evento kits com os produtos fornecidos pelos expositores e que estes kits seriam entregues as autoridades e palestrantes durante os dias do evento.

Os Conselheiros solicitaram a Presidente o envio de um ofício à Prefeitura de Jundiá solicitando informações sobre os critérios de escolha da representante para entrega de produtos, o porque os produtos dos expositores não terem sido entregues ao Governador e solicitando que o Conselho seja consultado nos próximos eventos para que a representação seja escolhida em comum acordo.

Sobre o Dia do Vinho, Mirian Oliveira comentou que foi excelente, que teve ótimos resultados. Edileine Izidoro elogiou o evento. Benício Primo (Agências de Turismo) também achou o evento excelente e sugeriu que tenha 2 bandas por dia.

Marcela Moro explicou que toda a estrutura do Dia do Vinho foi custeada pelos participantes do evento.

### Participação Seminário da Missão BTL

Mirian Oliveira comentou sobre o Seminário da Missão BTL realizado pelos participantes da missão com o apoio do Circuito das Frutas, no Senac Jundiá. O objetivo do seminário foi passar as informações e aprendizados obtidos em Portugal para o trade local e regional. Mirian Oliveira informou que o Seminário está disponível, caso seja solicitado, é possível realizar uma nova apresentação para o Conselho.

Marcela Moro informou que ela foi convidada a participar missão pelo Sebrae, onde foi representando o Circuito das Frutas. O Gestor Eduardo Alvarez foi representando a Prefeitura de Jundiá. Mirian Oliveira informou que utilizou recursos próprios para participar da missão, onde foi representando o

Diretoria COMTUR – Biênio 2021/2023:

**Presidente:** Mirian dos Santos Oliveira, representante da AVA – Cooperativa Agrícola dos Produtores de Vinho de Jundiá

**Vice-Presidente:** Ariana Sgarioni, representante da Rota do Vinho

**Secretaria Executiva:** Gabriela Raffanti, representante do Departamento de Fomento ao Turismo



## AGRONEGÓCIO, ABASTECIMENTO E TURISMO



### PRÓ-MEMÓRIA – Reunião Ordinária Conselho Municipal de Turismo de Jundiaí

empreendimento turístico dela e também o Conselho Regional de Turismo do Circuito das Frutas e o COMTUR.

Edileine Izidoro pediu uma palestra ou capacitação do historiador que acompanhou a Missão.

#### Assuntos Gerais

Fórum Mulheres do Turismo Paulista: Marcela Moro informou que aconteceu em Jundiaí o Fórum das Mulheres do Turismo Paulista. Participaram do evento 80 mulheres, de 30 cidades do estado. Foi realizada uma Rodada de Negócios com as participantes. O evento teve um bate papo entre Luciana Leite, da Secretaria de Turismo e Viagens de SP, Ana Carla Moura, do Ministério do Turismo e Eloisa Couto, do Sebrae Jundiaí, com a mediação de Valéria Andrade de Tomaz, do Senac Jundiaí. O Fórum de Mulheres Paulista é coordenado por Márcia Azeredo, da APRECESP, Marcela Moro, Gabriela Raffanti e Mirian Oliveira.

Encontro de Regionalização: Marcela Moro informou que aconteceu em Jundiaí o Encontro Paulista de Regionalização do Turismo, com a participação da Ana Carla Moura, coordenadora da Regionalização do Turismo do Ministério do Turismo. Participaram do evento 130 pessoas, de 48 cidades e 24 Regiões Turísticas do estado de SP. O evento foi organizado pela Aprecesp, Turismo Jundiaí e Consórcio do Circuito das Frutas.

Top Destinos Turísticos: Marcela Moro informou que aconteceu o Seminário de Segmentação do Top Destinos Turísticos, onde fez uma fala sobre Place Branding. Comentou que os organizadores do Top Destinos desenvolveram um Selo para utilização dos municípios vencedores do prêmio.

Destino Turístico Inteligente: Marcela Moro informou que aconteceu no Senac Jundiaí a entrega do documento final do projeto de Destinos Turísticos Inteligentes (DTI) realizado pelo Consórcio do Circuito das Frutas. O documento apresenta as diretrizes para que os municípios que compõem o Circuito se tornem um DTI.

Wet n'Wild: Marcela Moro comentou que o Wet n'Wild solicitou o apoio do COMTUR para realizar a ação promocional para que o jundiaense tenha desconto no ingresso do Parque no dia 15 de agosto. A venda do ingresso será por um link específico e será arrecadado um litro de leite para o Fundo Social de Jundiaí. Os Conselheiros presentes aprovaram a parceria.

Pet Friendly: Marcela Moro solicitou uma data para a realização de uma palestra de sensibilização sobre o tema Pet Friendly. A palestra integra a ação promocional de divulgação de Jundiaí como destino Pet Friendly. Ficou definido que a palestra será na primeira semana de julho, no formato on-line.

Mês do Patrimônio: Marcela Moro informou que em agosto será realizado o Simpósio do Mês do Patrimônio. Ana Paula Marin de Castro (UGC) irá disponibilizar a programação para os Conselheiros.

Festa Julina: Marcela Moro informou que em julho acontecerá a Festa Julina de Jundiaí, no Parque da Uva. Os conselheiros receberão o convite para a abertura do evento, onde será apresentado o novo conceito da Festa. A presença deverá ser confirmada pelo Sympla.

Diretoria COMTUR – Biênio 2021/2023:

**Presidente:** Mirian dos Santos Oliveira, representante da AVA – Cooperativa Agrícola dos Produtores de Vinho de Jundiaí

**Vice-Presidente:** Ariana Sgarioni, representante da Rota do Vinho

**Secretaria Executiva:** Gabriela Raffanti, representante do Departamento de Fomento ao Turismo



**AGRONEGÓCIO, ABASTECIMENTO E TURISMO**



**PRÓ-MEMÓRIA – Reunião Ordinária  
Conselho Municipal de Turismo de Jundiá**

Contribuição Facultativa: Marcela Moro solicitou o apoio dos meios de hospedagem para informar aos hóspedes sobre a contribuição facultativa do turismo, incluindo a informação em orçamentos e reservas realizadas. O valor por dia de hospedagem é de R\$ 1,00. O hotel não paga ISS em cima do valor arrecadado e o recurso é destinado ao Fundo de Turismo. Marcela Moro sugeriu uma discussão sobre a alteração da Lei, para estender o recolhimento da contribuição para as agências e restaurantes. Lilian (Adagio hotel) sugeriu fazer uma sensibilização com os recepcionistas dos meios de hospedagem.

Jundiá Feito à Mão: Edileine Izidoro solicitou do ofício enviado a Unidade de Gestão de Cultura sobre o espaço para o Artesanato no Centro de Artes. Mirian Oliveira informou que o ofício foi encaminhado, porém sem retorno. Edileine Izidoro solicitou a apresentação da planta e projeto do Espaço Jundiá Feito à Mão e como está o andamento das contratações. Edileine informou que Associação dos Artesãos está caminhando, teve reunião com o Sebrae Jundiá e estão procurando padrinhos.

A reunião teve início às 9h10 e finalizou às 11h22.

Nada mais havendo a tratar, a Sra. Presidente deu por encerrados os trabalhos, lavrou-se o presente Pró-memória a que se refere esta Reunião do Conselho Municipal de Turismo de Jundiá que, após lido e aprovado, foi assinado pela Secretaria Executiva e pela Sra. Presidente.

**Gabriela Raffanti**

Secretária Executiva do Conselho Municipal de Turismo de Jundiá

**Mirian dos Santos Oliveira**

Presidente do Conselho Municipal de Turismo de Jundiá

REPRESENTAÇÃO	CONSELHEIRO NOMEADO		PRESENÇA
Agências de Viagens e Turismo	Benício Rodrigues Viana Primo	Titular	PRESENTE
Agências de Viagens e Turismo	Maria Cristina Brossi Bellinato	Suplente	AUSENTE

Diretoria COMTUR – Biênio 2021/2023:

**Presidente:** Mirian dos Santos Oliveira, representante da AVA – Cooperativa Agrícola dos Produtores de Vinho de Jundiá

**Vice-Presidente:** Ariana Sgarioni, representante da Rota do Vinho

**Secretaria Executiva:** Gabriela Raffanti, representante do Departamento de Fomento ao Turismo



**AGRONEGÓCIO, ABASTECIMENTO E TURISMO**



PRÓ-MEMÓRIA – Reunião Ordinária  
Conselho Municipal de Turismo de Jundiaí

Artesanato	Edileine Aparecida Izidoro	Titular	PRESENTE
Associação Agrícola de Jundiaí	Domingos Fontebasso	Titular	AUSENTE
Associação Agrícola de Jundiaí	Moacir Bortolo	Suplente	AUSENTE
Associação de Turismo Rural do Circuito das Frutas	Teresa Fatima Doro Rizzato	Titular	AUSENTE
Associação de Turismo Rural do Circuito das Frutas	Ricardo Silva	Suplente	AUSENTE
Associação Destino Jundiahy	Alcimari C. G. F Bueno	Titular	PRESENTE
Associação Destino Jundiahy	Antônio Carlos Galvão Jr	Suplente	AUSENTE
AVA - Cooperativa Agrícola dos Produtores de Vinho de Jundiaí	Mirian dos Santos Oliveira	Titular	PRESENTE
AVA - Cooperativa Agrícola dos Produtores de Vinho de Jundiaí	Ivan Lucio de Oliveira	Suplente	AUSENTE
Bares e Restaurantes	Marcio Aparecido Catuzzo	Titular	AUSENTE
Bares e Restaurantes	Hanah Carvalho de Mendonça Traldi Furlan de Souza	Suplente	AUSENTE
Centro Avançado de Pesquisa e Tecnologia do Agronegócio - CAPTA Frutas	Diego Xavier	Titular	AUSENTE
Centro Avançado de Pesquisa e Tecnologia do Agronegócio - CAPTA Frutas	José Emilio Bettiol Neto	Suplente	AUSENTE
ETEC Benedito Storani	Patrícia Braun	Titular	AUSENTE
ETEC Benedito Storani	Fabiana Lourençon Moraes	Suplente	AUSENTE
Guia de Turismo	Emilio Carlos Massagardi	Titular	PRESENTE
Guia de Turismo	Edson Pereira dos Santos	Suplente	AUSENTE
Meios de Hospedagem	Erich Biller Correa	Titular	AUSENTE
Meios de Hospedagem	Carolina dos Reis Marques	Suplente	AUSENTE
Rota da Cultura Italiana	Elizabeth Giner Pizzolante	Titular	AUSENTE
Rota da Cultura Italiana	Maria Elisa Rizzeto Gallo	Suplente	AUSENTE
Rota da Uva	Evandro Aquilino Marquesim	Titular	AUSENTE

Diretoria COMTUR – Biênio 2021/2023:

Presidente: Mirian dos Santos Oliveira, representante da AVA – Cooperativa Agrícola dos Produtores de Vinho de Jundiaí

Vice-Presidente: Ariana Sgarioni, representante da Rota do Vinho

Secretaria Executiva: Gabriela Raffanti, representante do Departamento de Fomento ao Turismo





**AGRONEGÓCIO, ABASTECIMENTO E TURISMO**



**PRÓ-MEMÓRIA – Reunião Ordinária**  
**Conselho Municipal de Turismo de Jundiaí**

Rota da Uva	Silvia Regina Tega Martins	Suplente	AUSENTE
Rota do Castanho	Ricardo Leme da Silva	Titular	AUSENTE
Rota do Castanho	Stefano Bigotti	Suplente	AUSENTE
Rota do Vinho	Ariana Sgarioni	Titular	AUSENTE
Rota do Vinho	Luciene Galdiano Leme da Silva	Suplente	AUSENTE
Rota Terra Nova	Fabiane Garcia Azevedo Soares	Titular	PRESENTE
Rota Terra Nova	Clara Ap. Padovan Pavan	Suplente	AUSENTE
SENAC	Marlene Aparecida de Oliveira André	Titular	AUSENTE
SENAC	Valéria Andrade de Thomaz	Suplente	AUSENTE
SESC	André Santachiara Fossaluzza	Titular	AUSENTE
SESC	Itamar Dantas de Oliveira	Suplente	AUSENTE
Sindicato Rural de Jundiaí	Neusa Liborio Sutti	Titular	PRESENTE
Sindicato Rural de Jundiaí	Celso Luiz Sutti	Suplente	AUSENTE
Unidade de Gestão de Agronegócio, Abastecimento e Turismo	Marcela Roberta Moro	Titular	PRESENTE
Unidade de Gestão de Agronegócio, Abastecimento e Turismo	Gabriela Raffanti	Suplente	PRESENTE
Unidade de Gestão de Cultura	Ana Paula Marin de Castro	Titular	PRESENTE
Unidade de Gestão de Cultura	Laudo Enrique Motta	Suplente	AUSENTE
Unidade de Gestão de Educação	Cicera Aparecida Escoura Bueno	Titular	AUSENTE
Unidade de Gestão de Educação	Marcela Fernanda de Souza Ambrósio Giaretta	Suplente	AUSENTE
Unidade de Gestão de Esporte e Lazer	Ana Paula de Araujo Citelli	Titular	AUSENTE
Unidade de Gestão de Esporte e Lazer	Valéria Soraia Bezerra	Suplente	AUSENTE
Unidade de Gestão de Planejamento Urbano e Meio Ambiente	Joana Iara de Carvalho	Titular	AUSENTE

Diretoria COMTUR – Biênio 2021/2023:

**Presidente:** Mirian dos Santos Oliveira, representante da AVA – Cooperativa Agrícola dos Produtores de Vinho de Jundiaí

**Vice-Presidente:** Ariana Sgarioni, representante da Rota do Vinho

**Secretaria Executiva:** Gabriela Raffanti, representante do Departamento de Fomento ao Turismo



**AGRONEGÓCIO, ABASTECIMENTO E TURISMO**



**PRÓ-MEMÓRIA – Reunião Ordinária  
Conselho Municipal de Turismo de Jundiaí**

Unidade de Gestão de Planejamento Urbano e Meio Ambiente	Wagner de Paiva	Suplente	AUSENTE
--	-----------------	----------	---------

\* Somente será registrada a presença da entidade/segmento caso estejam presentes o titular e/ou suplente que foram formalmente indicados para a cadeira do conselho.

**Ouvintes:**

REPRESENTAÇÃO	NOME
Rota da Cerveja Artesanal	Charles H. Cruz
IBIS	Natiele Dias
Ibis Jundiaí Shopping	Liana Beltrame
Quality Jundiaí	Natália Lusvaldi
Quality Jundiaí	Juliana Moyses
Adagio	Flavia Batistoli
Ibis	Rento de Jesus Simo
Ibis Jundiaí Shopping	Ana Raquel de Andrade
Jundiaí Feito à Mão	Roberto Garcia
Jundiaí Feito à Mão	Dayse Silva
Sesc	Ivy B. J. de Souza

Lista de Presença, assinada presencialmente.

Diretoria COMTUR – Biênio 2021/2023:

**Presidente:** Mirian dos Santos Oliveira, representante da AVA – Cooperativa Agrícola dos Produtores de Vinho de Jundiaí

**Vice-Presidente:** Ariana Sgarioni, representante da Rota do Vinho

**Secretaria Executiva:** Gabriela Raffanti, representante do Departamento de Fomento ao Turismo



**AGRONEGÓCIO, ABASTECIMENTO E TURISMO**

Conselho Municipal de Turismo de Jundiaí - Reunião Extraordinária – 29 de junho de 2023  
LOCAL: Espaço Jundiaí Empreendedora Horário: 9h  
Lista de Presença



Representação	Nome Completo	T/S	E-mail	Telefone	Assinatura
Agências de Viagens e Turismo	Benício R. Viana Primo	Titular	contato@maniadetrilha.com.br	(11) 98673-4020	
Agências de Viagens e Turismo	Maria Cristina B. Bellinato	Suplente	crisbellitur@gmail.com	(11) 96470-1427	
Artesanato	Edleine Aparecida Izidoro	Titular	edleine.izidoro@live.com	(11) 98947-1501	
Associação Agrícola de Jundiaí	Domingos Fontebasso	Titular	bardomingo@gmail.com	(11) 98335-1882	
Associação Agrícola de Jundiaí	Moacir Bortolo	Suplente	moacir.bortolo@gmail.com	(11) 99721-4999	
Associação de Turismo Rural do Circuito das Frutas	Teresa Fatima D. Rizzato	Titular	turismocircuitodasfrutas@gmail.com	(11) 95958-4954	
Associação de Turismo Rural do Circuito das Frutas	Ricardo Silva	Suplente	contato@tourjundiahy.com.br	(11) 99101-9282	
Associação Destino Jundiahy	Alcimari Bueno	Titular	contato@rotadauva.com.br	(11) 95778-0811	
Associação Destino Jundiahy	Antonio Carlos Galvão Jr	Suplente	Destino Jundiahy @ jundiahy.com.br	(11) 97097-1768	
AVA - Cooperativa Agrícola dos Produtores de Vinho de Jundiaí	Mirian dos Santos Oliveira	Titular	mirian.caeh@yahoo.com.br	(11) 99916-3353	
AVA - Cooperativa Agrícola dos Produtores de Vinho de Jundiaí	Ivan Lucio de Oliveira	Suplente	adegaoliveira@yahoo.com.br	(11) 97201-0667	
Bares e Restaurantes	Marcio Aparecido Catuzzo	Titular	marcio_catuzzo@hotmail.com	(11) 97544-4468	
Bares e Restaurantes	Hannah C. de M. T. F. de Souza	Suplente	hanah@montanhasdojapi.com.br	(11) 99605-4294	
CAPTA Frutas	Diego Xavier	Titular	dxavier@iac.sp.gov.br	(11) 97108-0745	
CAPTA Frutas	José Emílio Bettiol Neto	Suplente	bettiolneto@iac.sp.gov.br	(11) 4582-7284	





**AGRONEGÓCIO, ABASTECIMENTO E TURISMO**

Representação	Nome Completo	T/S	E-mail	Telefone	Assinatura
ETEC Benedito Storani	Patrícia Braun Costa	Titular	patricia.costa93@etec.sp.gov.br	(19) 98128-1132	
ETEC Benedito Storani	Fabiana L. Moraes	Suplente	e042dir@cps.sp.gov.br	(11) 99632-1412	
Guia de Turismo	Emilio Carlos Massagardi	Titular	ecmassagardi@gmail.com	(11) 98405-1397	
Guia de Turismo	Edson P. dos Santos	Suplente	edson.santos280264@hotmail.com	(11) 97675-9736	
Meios de Hospedagem	Erich Biller Correa <i>Carolina dos R. Marques</i>	Titular	h9162-gm@accor.com.br	11991150176	
Meios de Hospedagem	Carolina dos R. Marques	Suplente	goperacional.rrjun@nobilehoteis.com.br	(13) 99750-0210	
Rota da Cultura Italiana	Elizabeth G. Pizzolante	Titular	epizzo@uol.com.br	(11) 97152-0208	
Rota da Cultura Italiana	Maria Elisa R. Gallo	Suplente	mariaelisarizzetto@gmail.com	(11) 98973-0997	
Rota da Uva	Evandro A. Marquesin	Titular	evandromar@gmail.com	(11) 97157-0034	
Rota da Uva	Silvia Regina T. Martins	Suplente	contato@adegamartins.com.br	(11) 99919-5743	
Rota do Castanho	Ricardo Leme da Silva	Titular	ricardo@vinicolacastanho.com.br	(11) 98321-0201	
Rota do Castanho	Stefano Bigotti	Suplente	stefano@carpediemasc.com	(11) 97529-9959	
Rota do Vinho	Ariana Sgarioni	Titular	ariana.sgarioni@yahoo.com.br	(11) 99619-1249	
Rota do Vinho	Luciene G. Leme da Silva	Suplente	luciene@vinicolacastanho.com.br	(11) 99819-3737	
Rota Terra Nova	Fabiane G. A. Soares	Titular	fabiane@sitiovovo.com.br	(11) 97140-1900	
Rota Terra Nova	Clara Ap. Padovan Pavan	Suplente	clamar@clamarconservas.com.br	(11) 99376-3615	
ENAC	Marlene Ap. de Oliveira André	Titular	marlene.andre@sp.senac.br	(11) 99550-2130	
ENAC	Valéria A. de Thomaz	Suplente	valeria.athomaz@sp.senac.br	(11) 99600-9176	



**AGRONEGÓCIO, ABASTECIMENTO E TURISMO**

Representação	Nome Completo	T/S	E-mail	Telefone	Assinatura
SESC	André S. Fossaluza	Titular	andre.fossaluza@sescsp.org.br	(11) 4583-4996	
SESC	Itamar D. de Oliveira	Suplente	itamar.dantas@sescsp.org.br	(11) 4583-4993	
Sindicato Rural de Jundiaí	Neusa Libório Sutti	Titular	neusa.sutti@mxbr.com.br	(11) 99724-3079	
Sindicato Rural de Jundiaí	Celso Luiz Sutti	Suplente	celso.sutti@terra.com.br	(11) 99186-6605	
Unidade de Gestão de Agronegócio, Abastecimento e Turismo	Marcela Roberta Moro	Titular	mmoro@jundiai.sp.gov.br	(11) 99210-5128	
Unidade de Gestão de Agronegócio, Abastecimento e Turismo	Gabriela Raffanti	Suplente	grafanti@jundiai.sp.gov.br	(11) 97179-4009	
Unidade de Gestão de Cultura	Ana Paula Marin de Castro	Titular	amarin@jundiai.sp.gov.br	(11) 99584-3835	
Unidade de Gestão de Cultura	Lauda Enrique Motta	Suplente	lemotta@jundiai.sp.gov.br	(11) 98253-4361	
Unidade de Gestão de Educação	Cícera Ap. Escoura Bueno	Titular	cbueno@jundiai.sp.gov.br	(11) 4526-4676	
Unidade de Gestão de Educação	Marcela F. de S. A. Giaretta	Suplente	mgiaretta@jundiai.sp.gov.br	(11) 4588-5332	
Unidade de Gestão de Esporte e Lazer	Ana Paula de A. Citelli	Titular	apcitelli@jundiai.sp.gov.br	(11) 98447-2907	
Unidade de Gestão de Esporte e Lazer	Valéria Soraia Bezerra	Suplente	valbezerra@jundiai.sp.gov.br	(11) 98184-4258	
Unidade de Gestão de Planejamento Urbano e Meio Ambiente	Joana Iara de Carvalho	Titular	jocarvalho@jundiai.sp.gov.br	(11) 4589-8564	
Unidade de Gestão de Planejamento Urbano e Meio Ambiente	Wagner de Paiva	Suplente	wpaiva@jundiai.sp.gov.br	(11) 4589-8564	



**AGRONEGÓCIO, ABASTECIMENTO E TURISMO**

Representação	Nome Completo	E-mail	Telefone	Assinatura
Ouvintes				
ROTA DA CERVEJA	Charles H. da Cruz	mangarda.dun@bairra.de	11 940541928	
IPÊ JUNDIAÍ SHOPPING	Liana Delprame	PREIDENTE@PADOCCRETEPROJ.RM.90	11 930270366	
Quality Jundiaí	Natália Lunardi	LIANA@DELPRAME.COM.BR	(51) 99044444	
Quality Jundiaí	Juliana Meyer	NATALIALUNARDI@GMAIL.COM	11 997304225	
Ategio / Ibis budget Jundiaí	Patrícia Britstedi	juliana-maysse@yahoo.com.br	11 945988306	
Ategio / Ibis budget Jundiaí Shopping	Renato de Jesus Lima	patricia.britstedi@correi.com	11 9625 9325	
Ibis Jundiaí Shopping	Ana Vanessa de Andrade	RENATO.SILVA@ACCOR.COM	11 5476 5832	
JUNDIAÍ FEITO A MÃO	ROBERTO GINALLIA	vanessa@clubholders.com.br	(11) 99646032	
Douce da Silva (Feito Mão)	Douce Silva	ROBERTO.F7@GMAIL.COM	11 999664385	
Imp. B. J. de Souza S.R.L	Imp. B. J. de Souza	mensagens@clubholders.com.br	11 99997540	
		ivy.souza@presp.org.br	(11) 9663 2204	





## EDUCAÇÃO

### II TERMO DE APOSTILAMENTO AO TERMO DE COLABORAÇÃO N. 18/2018, celebrado entre o MUNICÍPIO DE JUNDIAÍ e a ASSOCIAÇÃO TERAPÊUTICA DE ESTIMULAÇÃO AUDITIVA E LINGUAGEM - ATEAL

Processo n. 16.218-2/2017

Pelo presente instrumento, o MUNICÍPIO DE JUNDIAÍ, Estado de São Paulo, inscrito no CNPJ sob o n. 45.780.103/0001-50, neste ato representado pelo Prof. Adauto Douglas Parre, presente também a Prof.ª Vastí Ferrari Marques, Gestora da Unidade de Educação, vem apostilar o TERMO DE COLABORAÇÃO em referência, firmado com a OSC acima citada, inscrita no CNPJ sob n. 51.910.842/0001-11, a fim de constar que passa a atuar como Gestor da Parceria a Sra. Karina Verardo Teodoro de Godoi – titular e o Sr. Adauto Douglas Parre – suplente, e que passa a atuar como Comissão de Monitoramento e Avaliação Sra. Joyce Rodrigues da Mota Iole – titular, Sr. Jeter Eugênio – suplente, Sr. Eduardo Boaventura – titular, Sra. Maria Natalina Paganotti Picchi – suplente, Sra. Maristela Cristina Martins Grandó – titular e Sra. Walkiria Plaza Nunes – suplente, consoante documentos insertos a fls. 137 do processo administrativo em epígrafe.

Jundiaí, 06 de outubro de 2023.

Adauto Douglas Parre  
Gestor da Parceria

Vastí Ferrari Marques  
Gestora da Unidade de Educação

Wagner Gudson Marques  
Presidente da Associação Terapêutica de Estimulação Auditiva e Linguagem – ATEAL

Testemunhas

1 \_\_\_\_\_  
2 \_\_\_\_\_

### EDITAL UGE/DPGF N. 44, DE 17 DE OUTUBRO DE 2023

VASTÍ FERRARI MARQUES, Gestora da Unidade de Educação da Prefeitura do Município de Jundiaí, Estado de São Paulo, no uso de suas atribuições legais, com base na Lei Complementar n. 511/2012 e suas alterações e Lei n. 9.580/2021 e face do que consta do Processo PMJ. 0026069/2023, -----

FAZ SABER o resultado da análise dos recursos, realizada pela Diretoria de Engenharia e Medicina do Trabalho da Prefeitura do Município de Jundiaí, da documentação médica apresentada pelos candidatos PCDs, abaixo relacionados, inscritos no processo seletivo para elaboração de escalas rotativas para o exercício anual de funções docentes, conforme capítulo V, do edital UGE/DPGF n. 29, de 3/8/2023.

Recurso	Nome	Inscrição	Opção	Resultado
269804	ZAINE CRISTINA BAPTISTA	50950037	Professor I	Deferido

FAZ SABER, também, o resultado da análise dos recursos da heteroidentificação dos candidatos que se autodeclararam negros, abaixo relacionados, inscritos no processo seletivo para elaboração de escalas rotativas para o exercício anual de funções docentes, após análise da Comissão, conforme capítulo VI, do edital UGE/DPGF n. 29, de 3/8/2023.

Recurso	Nome	Inscrição	Opção	Resultado
269870	CYNTHIA DANIELA RIBEIRO BRITO	51111110	Professor I	Indeferido
269926	ETIENE BUARQUE CANTUARIA	52156540	Professor II	Indeferido
270037	GILBERTO DE MATTOS FRANCISCO	51451492	Professor II	Indeferido
270144	JEMIMA NATALIA DALBO DOMINGOS	52023885	Professor I	Indeferido
270638	LUCIANA CHRISTINA CASSIANO DE OLIVEIRA	52201040	Professor I	Indeferido
270180	MARIA SIMONE DO NASCIMENTO	52050327	Professor I	Indeferido
270025	OTONIEL DURAES DE SOUSA	51362996	Professor II	Indeferido

Para fins de ampla publicidade, faz baixar o presente edital que será

publicado na Imprensa Oficial do Município.

Prof.ª SAMIRA MOURAD ZENARDI  
Diretora de Planejamento, Gestão e Finanças

Prof.ª VASTÍ FERRARI MARQUES  
Gestora da Unidade de Educação

### I TERMO DE APOSTILAMENTO AO TERMO DE COLABORAÇÃO N. 24/2018, celebrado entre o MUNICÍPIO DE JUNDIAÍ e INSTITUTO JUNDIAIENSE “LUIZ BRAILLE” DE ASSISTÊNCIA AO DEFICIENTE DA VISÃO

Processo n. 16.217-4/2017

Pelo presente instrumento, o MUNICÍPIO DE JUNDIAÍ, Estado de São Paulo, inscrito no CNPJ sob o n. 45.780.103/0001-50, neste ato representado pelo Prof. Adauto Douglas Parre, presente também a Prof.ª Vastí Ferrari Marques, Gestora da Unidade de Educação, vem apostilar o TERMO DE COLABORAÇÃO em referência, firmado com a OSC acima citada, inscrita no CNPJ sob n. 50.958.859/0001-86, a fim de constar que passa a atuar como Gestor da Parceria a Sra. Karina Verardo Teodoro de Godoi – titular e o Sr. Adauto Douglas Parre – suplente, e que passa a atuar como Comissão de Monitoramento e Avaliação Sra. Joyce Rodrigues da Mota Iole – titular, Sr. Jeter Eugênio – suplente, Sr. Eduardo Boaventura – titular, Sra. Maria Natalina Paganotti Picchi – suplente, Sra. Maristela Cristina Martins Grandó – titular e Sra. Walkiria Plaza Nunes – suplente, consoante documentos insertos a fls. 926 do processo administrativo em epígrafe.

Jundiaí, 06 de outubro de 2023.

Adauto Douglas Parre  
Gestor da Parceria

Vastí Ferrari Marques  
Gestora da Unidade de Educação

Toyomi Kamura

Instituto Jundiaense “Luiz Braille” de Assistência ao Deficiente da Visão

Testemunhas

1 \_\_\_\_\_  
2 \_\_\_\_\_

### II TERMO DE APOSTILAMENTO AO TERMO DE COLABORAÇÃO N. 19/2018, celebrado entre o MUNICÍPIO DE JUNDIAÍ e a ASSOCIAÇÃO DE PAIS E AMIGOS DOS EXCEPCIONAIS – APAE DE JUNDIAÍ

Processo n. 16.221-6/2017

Pelo presente instrumento, o MUNICÍPIO DE JUNDIAÍ, Estado de São Paulo, inscrito no CNPJ sob o n. 45.780.103/0001-50, neste ato representado pelo Prof. Adauto Douglas Parre, presente também a Prof.ª Vastí Ferrari Marques, Gestora da Unidade de Educação, vem apostilar o TERMO DE COLABORAÇÃO em referência, firmado com a OSC acima citada, inscrita no CNPJ sob n. 50.956.440/0001-95, a fim de constar que passa a atuar como Gestor da Parceria a Sra. Karina Verardo Teodoro de Godoi – titular e o Sr. Adauto Douglas Parre – suplente, e que passa a atuar como Comissão de Monitoramento e Avaliação Sra. Joyce Rodrigues da Mota Iole – titular, Sr. Jeter Eugênio – suplente, Sr. Eduardo Boaventura – titular, Sra. Maria Natalina Paganotti Picchi – suplente, Sra. Maristela Cristina Martins Grandó – titular e Sra. Walkiria Plaza Nunes – suplente, consoante documentos insertos a fls. 1.629 do processo administrativo em epígrafe e fica aceito o plano de trabalho apresentado pela OSC com o desmembramento do bloco de Serviços e de RH, sem alteração do valor global, conforme fls. 1.559.

Jundiaí, 11 de outubro de 2023.

Adauto Douglas Parre  
Gestor da Parceria

Vastí Ferrari Marques  
Gestora da Unidade de Educação

Edson de Moaraes Gonçalves  
Presidente

Testemunhas 1 \_\_\_\_\_ 2 \_\_\_\_\_





## CULTURA

### PORTARIA Nº 16, DE 18 DE OUTUBRO DE 2023

MARCELO PERONI, Gestor da Unidade de Cultura, da Prefeitura do Município de Jundiaí, Estado de São Paulo, no uso de suas atribuições legais, e face ao que consta do Processo Administrativo SEI nº 0027566/2023

DESIGNA, para compor a Comissão de Avaliação de Cadastro, nos termos do item 3.1 do Edital nº 18/2023, concurso para escolha da Rainha e Princesas para a "39ª Festa da Uva / 10ª Expo vinho 2024", William Ramos e Iago Fernando Santos, titulares; Nilson César Chignolli e Solange Vetrenka, suplentes, representantes da Unidade de Gestão de Cultura; Nelson Picchi, titular e Clarina Ana Fasanaro, suplente, membros do Conselho Municipal de Cultura e representantes da sociedade civil.

Esta Portaria entra em vigor na data de sua publicação.

JOÃO CARLOS BRUGNOLLI DE LUCA  
Diretor do Departamento de Cultura

Publicada na Imprensa Oficial do Município e registrada na Unidade de Gestão de Cultura do Município de Jundiaí aos dezoito dias do mês de outubro de dois mil e vinte e três.

MARCELO PERONI  
Gestor de Cultura

### EXTRATO DE JULGAMENTO DE HABILITAÇÃO E INABILITAÇÃO Edital Nº 18/2023, Concurso Nº 10/2023 – “Escolha da RAINHA e PRINCESAS da 39ª FESTA DA UVA / 10ª EXPO VINHO 2024”

Processo Administrativo SEI Nº 27566/2023.

A Comissão de Avaliação de Cadastro, no uso de suas atribuições legais, e face ao que consta na Portaria nº 16, de 18 de outubro de 2023 e do item 3 do Edital;

RESOLVE:

a) Dar conhecimento à relação de inscrições habilitadas e inabilitadas no presente certame, a saber:

CANDIDATA	HABILITAÇÃO	MOTIVO DA INABILITAÇÃO
Aline Eleutéria da Silva	Habilitada	-
Ana Carolina dos Santos Moraes	Habilitada	-
Ana Louisa da Rosa Prates	Inabilitada	Não apresentou o comprovante de residência atual (2023) - item 2.1 (e)
Ani Biatriz da Silva Martines	Habilitada	-
Anna Caroline Batistella de Oliveira	Habilitada	-
Barbara Camille Santana Calestini	Habilitada	-
Beatriz da Silva Nascimento	Habilitada	-
Bianca Audrei da Silva	Habilitada	-
Bruna Soares Paciello	Habilitada	-
Caroline Isabel Gama Madalena Silva	Habilitada	-
Gabriele Cunha	Habilitada	-
Gabrielly Vasques	Inabilitada	Não foi possível acessar o comprovante de residência de 2 anos atrás (arquivo protegido por senha) - item 2.1 (e)
Giovanna Cristina Baldim	Habilitada	-
Giovanna Santi	Inabilitada	Não apresentou comprovante de residência de 2 anos atrás - item 2.1 (e); Anexo I sem assinatura - item 2.1 (L)
Isabela Carolina Da Silva Godoy	Habilitada	-
Isabela Zorzete	Habilitada	-
Izabella dos Santos Oliveira	Habilitada	-
Izabelle Cesar Camargo	Habilitada	-

Jade de Oliveira Villar	Habilitada	-
Jeiciara Casemiro da Silva Melquides	Habilitada	-
Julia Alves Domingues	Habilitada	-
Juliana Crivelini	Habilitada	-
Juliana Lucia da Cruz	Habilitada	-
Kaillany Emanuely Ribeiro Silva	Habilitada	-
Karoline de Castro Vasconcelos	Habilitada	-
Ketilyn Roberta Barbara	Habilitada	-
Larissa de Lima Bonfim	Habilitada	-
Larissa Diogo Souza	Habilitada	-
Luana Caroline Rodrigues de Araujo	Habilitada	-
Luana Lisboa Manzato	Habilitada	-
Maiara maria Silva Martins dos santos	Habilitada	-
Manuele Silva Santos	Inabilitada	Documento de identidade incompleto - item 2.1 (c)
Maria Luiza De Marchi Sertorio	Habilitada	-
Mariana Moura Rodrigues	Habilitada	-
Mariana Passini Perestrelo	Habilitada	-
Marina Pecoraro Calizaya	Habilitada	-
Rafaela Melanie da Silva Pinto	Habilitada	-
Raquel Silva Coelho	Inabilitada	Não apresentou comprovante de residência de 2 anos atrás - item 2.1 (e); Não apresentou comprovação de vínculo - item 2.1.1
Renatha de Oliveira Costa	Habilitada	-
Sabrina de Paula	Habilitada	-
Sabrina Mesquita Soncin	Habilitada	-
Samanta Santos da Cruz	Inabilitada	Idade não permitida pelo edital - item 1.3 (a)
Samantha da Silveira Carrera	Inabilitada	Idade não permitida pelo edital - item 1.3 (a)
Sthefany Albuquerque Rocha Minsoni	Habilitada	-
Viviane da Silva Vitalino	Inabilitada	Não preencheu o Anexo I - item 2.1 (L)
Yasmim Bianchim dos Santos	Habilitada	-

b) Informar que por força do item 4.3 do aludido Edital, fica aberto, a partir do dia 19/10/2023, até às 23h59min do dia 25/10/2023, o prazo para interposição de recurso. O recurso deverá ser direcionado à Comissão de Avaliação de Cadastro por meio do e-mail [dcultura@jundiai.sp.gov.br](mailto:dcultura@jundiai.sp.gov.br) com o assunto "PEDIDO DE RECURSO – CORTE DA UVA".

COMISSÃO DE AVALIAÇÃO DE CADASTRO  
Iago Fernando Santos  
William Ramos  
Nelson Picchi

Registrado na Unidade de Gestão de Cultura do Município de Jundiaí, aos dezoito dias do mês de outubro do ano de dois mil e vinte e três, e publicado na Imprensa Oficial do Município.

JOÃO CARLOS BRUGNOLLI DE LUCA  
Diretor do Departamento de Cultura

## GUARDA MUNICIPAL

### Portaria Cmt GM nº 25, de 16 de outubro de 2023.

Dispõe sobre a exclusão de cão do plantel do Canil da Guarda Municipal de Jundiaí, na modalidade de doação, em razão de inaptidão, nos termos do Art. 27, §1º, §2º, inciso III, do Decreto nº 27.357, de 06 de março de 2018 (Decreto do Canil);

O Comandante da Guarda Municipal de Jundiaí, no uso de suas



## GUARDA MUNICIPAL

atribuições legais.

Considerando que compete à Guarda Municipal de Jundiaí atuar de forma a contemplar o disposto no art. 102 da Lei Orgânica do Município, zelando pelos interesses da Administração;

Considerando o disposto no art. 13 da Lei Municipal nº 6.764 de 08 de dezembro de 2006, e o Decreto nº 20.913 de 13 de setembro de 2007, que trata da atuação da Guarda Municipal no município de Jundiaí;

Considerando o disposto no art. 1º e art. 6º do Decreto nº 19.489, de 05 de fevereiro de 2004 (Criação do Canil), bem como, o que dispõe os arts. 26 e 32 do Decreto nº 27.357/2018, quanto ao processo próprio SEI nº 0034461/2023, de exclusão de cão do efetivo do Canil da Guarda Municipal de Jundiaí;

Considerando que o cão Hunter foi reformado por ser considerado inapto ao desempenho na atividade de faro, conforme o art. 30, inciso III do Decreto nº 27.357/2018.

A Comissão Examinadora, com a anuência do Comandante da Guarda Municipal de Jundiaí, em atendimento ao que dispõe o inciso art. 27, §1º e §2º, inciso III, do Decreto 27.357/2018, com recibo no termo de adaptação, RESOLVE, nos termos do art. 25, inciso I, do mesmo diploma legal, promover a DOAÇÃO COM ENCARGOS do cão abaixo discriminado, à Prefeitura Municipal de Caieiras, CNPJ nº 46.523.064/0001-78, ficando assim, excluído do efetivo do Canil:

**Nome:** HUNTER  
**Raça:** Pastor Belga Malinois  
**Data de Nascimento:** 25/09/2022  
**Cor:** Fulvo encarvoado  
**Sexo:** macho  
**Microchip:** 963003001163526  
**Registro:** SPAI/22/07930  
**Patrimônio:** 092587

Assim sendo, o donatário não poderá alegar não ter conhecimento do que consta no art. 28 e incisos, bem como, do art. 29 referente à penalidade imposta, todos do Decreto nº 27.357/2018.

Esta Portaria entra em vigor na data de sua publicação.

**Inspetor Benedito Marcos Moreno**  
Comandante da Guarda Municipal de Jundiaí

## ASSISTÊNCIA E DESENVOLVIMENTO SOCIAL

### DESPACHO HOMOLOGATÓRIO

CHAMAMENTO PÚBLICO Nº 05/2023 - Unidade de Gestão de Assistência e Desenvolvimento Social - Destinado a selecionar organização da sociedade civil para firmar parceria, a ser financiada com recursos do Fundo Municipal da Assistência Social (FMAS), para execução do Serviço de Acolhimento em República para pessoas adultas (18 a 59 anos) com vivência de rua em fase de reinserção social, que estejam em processo de restabelecimento dos vínculos sociais e construção de autonomia, no município de Jundiaí.

Processo SEI nº 24.528/2022

A Unidade de Gestão de Assistência e Desenvolvimento Social do Município de Jundiaí, por meio de sua gestora, **FAZ SABER QUE**, nos termos do artigo 19 do Decreto Municipal nº 26.773/2016 com alterações dadas pelos Decretos Municipais nº 28.169, de 02 de maio de 2019 e 32.305, de 20 de dezembro de 2022, tendo em vista a conclusão dos trabalhos da Comissão de Seleção na realização do Chamamento Público nº 005/2023, não havendo interposição de recursos depois de decorridos os prazos legais, **RESOLVE RATIFICAR E HOMOLOGAR**, o resultado final do presente chamamento público, com relação ao Serviço de Acolhimento em República para pessoas adultas (18 a 59 anos) com vivência de rua em fase de reinserção social, que estejam em processo de restabelecimento dos vínculos sociais e construção de autonomia, no município de Jundiaí, na conformidade do edital publicado. E para que chegue ao conhecimento de todos e ninguém possa alegar ignorância, é expedido o presente comunicado, cujo resultado final segue:

Proposta única - Casa Santa Marta (CASAMAR)

Critérios de Julgamento	Metodologia de Pontuação	Pontuação
(A) Adequação da proposta ao edital e atendimento à Política de Assistência Social	0 (zero): Não atende	2
	2 (dois): Atende parcialmente	
	4 (quatro): Atende plenamente	
(B) Descrição da realidade  (A proposta deve conter descrição da realidade do território em que será executado o serviço, com a indicação das fontes utilizadas para a obtenção das informações)	0 (zero): Não atende	0
	2 (dois): Atende parcialmente	
	4 (quatro): Atende plenamente - A OSC apresentou proposta com texto com a descrição da realidade do território em que será executado o serviço, bem como indicação das fontes utilizadas para a obtenção das informações.	
(C) Clareza e coerência no detalhamento do Serviço (o detalhamento se configurará na análise geral da proposta, sobretudo na relação e nexos entre seus itens).	0 (zero): Não atende	2
	2 (dois): Atende parcialmente	
	4 (quatro): Atende plenamente - A OSC apresentou proposta com texto claro e coerente quanto ao detalhamento do serviço a ser executado.	





**ASSISTÊNCIA E DESENVOLVIMENTO SOCIAL**

**FUMAS**

**FUNDAÇÃO MUNICIPAL DE AÇÃO SOCIAL**

DECRETO Nº.33.389, DE 17 DE OUTUBRO DE 2023.

LUIZ FERNANDO MACHADO, PREFEITO DO MUNICÍPIO DE JUNDIAÍ, ESTADO DE SÃO PAULO, NO USO DE SUAS ATRIBUIÇÕES LEGAIS ESPECIALMENTE AS QUE LHE SÃO CONFERIDAS PELA LEI Nº 9872, DE 01 DE DEZEMBRO DE 2022, ART. 4º, § 1º.

CONSIDERANDO NECESSIDADE DE ABERTURA DE CRÉDITO ADICIONAL SUPLEMENTAR POR ANULAÇÃO DE DOTAÇÃO, PARA ATENDER DESPESAS COM EMPRESA ESPECIALIZADA PARA EXECUÇÃO DE OBRAS DE REFORMA NAS DEPENDÊNCIAS DO CEMITÉRIO NOSSA SENHORA DO MONTENEGRO - JUNDIAÍ/SP, REFERENTE AO CONVITE OBRAS N.º 02/2023. REF. SOLICITAÇÃO 17 - FUNDAÇÃO MUNICIPAL DE AÇÃO SOCIAL - FUMAS

PEDIDO REQUISIÇÃO  
REMANEJAMENTO

**DECRETA:**

ART. 1º - FICA ABERTO NO ORÇAMENTO DO MUNICÍPIO, UM CRÉDITO ADICIONAL SUPLEMENTAR NO VALOR DE R\$ 183.363,94 (CENTO E OITENTA E TRÊS MIL TREZENTOS E SESENTA E TRÊS REAIS E NOVENTA E QUATRO CENTAVOS) NA(S) DOTAÇÃO(ÕES):

54.01.08.244.0190.8542	GESTÃO OPERACIONAL DO SERVIÇO FUNERÁRIO MUNICIPAL		
3.3.90.39.00	OUTROS SERVIÇOS DE TERCEIROS - PESSOA JURÍDICA		
0000	PRÓPRIA		
		R\$	183.363,94
		TOTAL....R\$	183.363,94

ART. 2º - A COBERTURA DO CRÉDITO DE QUE TRATA O ART. 1º FAR-SE-Á COM O(S) SEGUINTE(S) RECURSO(S):

**I - ANULAÇÃO PARCIAL DA(S) SEGUINTE(S) DOTAÇÃO(ÕES) DO ORÇAMENTO VIGENTE:**

4.01.08.244.0190.8542	GESTÃO OPERACIONAL DO SERVIÇO FUNERÁRIO MUNICIPAL		
3.1.90.11.00	VENCIMENTOS E VANTAGENS FIXAS - PESSOAL CIVIL		
0000	PRÓPRIA		
		R\$	183.363,94
		TOTAL....R\$	183.363,94

ART. 3º - ESTE DECRETO ENTRA EM VIGOR NA DATA DE SUA PUBLICAÇÃO.

LUIZ FERNANDO MACHADO  
PREFEITO MUNICIPAL

JOSÉ ANTONIO PARIMOSCHI  
GESTOR DA UNIDADE DE GOVERNO E FINANÇAS

(D) Clareza e adequação dos processos de monitoramento e avaliação que serão utilizados durante a execução do serviço (deve conter quadro com os objetivos específicos, resultados esperados, metas a serem atingidas (quantitativas), indicadores e meios de verificação)	0 (zero): Não atende  2 (dois): Atende parcialmente  4 (quatro): Atende plenamente - A OSC apresentou proposta com processos de monitoramento e avaliação claros, objetivos e adequados ao serviço a ser executado.	2
E) Estratégias metodológicas compatíveis com o alcance dos objetivos do serviço a ser executado. - Deve conter descrição detalhada de todas as atividades a serem realizadas no serviço, para atingimentos dos objetivos específicos - carga horária, periodicidade, profissional/is responsável/s e quadro de atividades e cronograma mensal de atividades).	0 (zero): Não atende  2 (dois): Atende parcialmente  4 (quatro): Atende plenamente - A OSC apresentou proposta com estratégias metodológicas compatíveis com o alcance dos objetivos do serviço a ser executado	2
(F) Descrição das instalações físicas, equipamentos e mobiliários disponíveis ou que serão disponibilizados para a realização do serviço.	0 (zero): Não atende  1(um): Atende parcialmente  2(dois): Atende plenamente	2
(G) Demonstração da capacidade de articulação. A proposta deve trazer descrição das estratégias de mobilização e de articulação com a rede socioassistencial e intersetorial, com vistas ao atendimento integrado dos usuários.	0 (zero): Não atende  1 (um): Atende parcialmente  2 (dois): Atende plenamente	1
(H) Equipe profissional mínima com vínculo empregatício adequado à	0 (zero): Não atende  2 (dois): Atende parcialmente	4

execução do serviço, conforme solicitado pelo edital.	04 (quatro): atende plenamente	
---	--------------------------------	--

Pontuação total: 15

Situação: Classificada

**ORDEM DE CLASSIFICAÇÃO**

Organização da Sociedade Civil	Pontuação	Situação
Casa Santa Marta - CASAMAR	15 pontos	Classificada

Serve este também para convocar, a partir desta data, a Organização da Sociedade Civil classificada, Casa Santa Marta - CASAMAR, para no prazo de 10 (dez) dias, a partir desta publicação, apresentar o seu Plano de Trabalho em conformidade com a proposta selecionada, nos termos do Art. 21 do decreto Municipal nº 26.773/2016, com as alterações dadas pelos Decretos Municipais nº 28.169, de 02 de maio de 2019 e 32.305, de 20 de dezembro de 2022.

MARIA BRANT DE CARVALHO FALCÃO  
Gestora da Unidade de Assistência e Desenvolvimento Social

GUSTAVO L. C. MARYSSAEL DE CAMPOS  
GESTOR DA UNIDADE DA CASA CIVIL

PUBLICADO E REGISTRADO NA UNIDADE DE GESTÃO DA CASA CIVIL DA PREFEITURA DO MUNICÍPIO DE JUNDIAÍ, AO(S) DEZESSETE DIA(S) DO MÊS DE OUTUBRO DO ANO DE DOIS MIL E VINTE E TRÊS.

## INEDITORIAL

### ASSEMBLEIA GERAL EXTRAORDINÁRIA VIRTUAL EDITAL DE CONVOCAÇÃO

A Presidente da Associação dos Servidores da Justiça de Jundiaí **CONVOCA**, nos termos do artigo 21, parágrafo 2º do Estatuto Social, todos os associados a se reunirem em **ASSEMBLEIA GERAL EXTRAORDINÁRIA VIRTUAL**, no dia 28 de NOVEMBRO de 2023, no horário das 10:00 às 17:00 horas, através da plataforma MOVIVA, para exercerem seu direito de voto e elegerem os membros da Diretoria Executiva e do Conselho Fiscal da Associação dos Servidores da Justiça de Jundiaí, votando de acordo com o disposto no Regulamento para as Eleições a ser expedido pela Comissão Eleitoral e que se encontrará à disposição dos interessados na sede administrativa da ASJJ, sala 42, a partir do dia 23 de outubro de 2023.

Só terão direito a voto os associados que estiverem filiados regularmente à ASJJ até o dia 27 de outubro de 2023 (art. 10, I dos Estatutos Sociais), e que estejam em dia com suas obrigações associativas.

O prazo de inscrição das chapas será de 30 (trinta) dias, a partir da publicação do presente Edital (artigo 43, parágrafo 4º do Estatuto Social).

Para o conhecimento de todos os associados, expediu-se o presente Edital, nos termos do Artigo 43 do Estatuto Social, que será afixado na Sede Administrativa da ASJJ, amplamente divulgado através das redes sociais e e-mails cadastrados e, ainda, publicado na Imprensa local e na Oficial do Município. Jundiaí, 18 de outubro de 2023.

MARIA HELENA PEREIRA - Presidente

## PODER LEGISLATIVO

### ATO Nº 883, DE 16 DE OUTUBRO DE 2023

Altera o Ato nº 306/1990, que estabelece o sistema de adiantamento salarial, para prever que o percentual deste poderá incidir sobre o teto remuneratório.

A MESA DA CÂMARA MUNICIPAL DE JUNDIAÍ,  
Estado de São Paulo, no uso de suas atribuições legais,

RESOLVE:

**Art. 1º** - O Ato nº 306, de 08 de janeiro de 1990, que estabelece o sistema de adiantamento salarial, passa a vigorar com a seguinte alteração:

**"Art. 1º**  
(...)

**Parágrafo único** - O percentual referido no 'caput' deste artigo poderá incidir sobre o valor do teto remuneratório constitucional aplicável."

**Art. 2º** - Este Ato entra em vigor na data de sua publicação.

ANTONIO CARLOS ALBINO  
Presidente

JOSÉ ANTÔNIO KACHAN JÚNIOR  
1º Secretário

DOUGLAS DO NASCIMENTO MEDEIROS  
2º Secretário

Registrado e publicado na Câmara Municipal de Jundiaí,  
em dezesseis de outubro de dois mil e vinte e três (16/10/2023).

LUCIANA M. P. RIVELLI AMÉLIO  
Diretora Administrativa

UTILIZE ÁLCOOL GEL  
PREVINA-SE  
CONTRA O CORONAVÍRUS



Prefeitura  
de Jundiaí



**APP JUNDIAÍ**  
A PREFEITURA A  
UM TOQUE DE VOCÊ!



**TELEFONES  
ÚTEIS**



ACOMPANHE A PREFEITURA  
NAS REDES SOCIAIS.

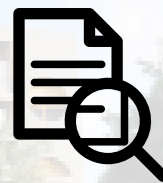

SERVIÇOS AO  
**CIDADÃO**