

IMPRENSA OFICIAL

PODER EXECUTIVO

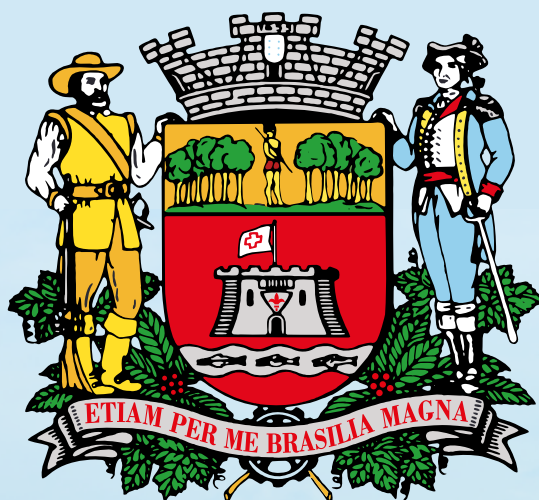

Prefeitura de Jundiaí

SUMÁRIO

PODER EXECUTIVO

Administração.....	03
Portarias.....	03
Gestão de Pessoas.....	03 a 08
Decretos.....	09 e 10
Ipřejun.....	10 e 11
Dae.....	11
Faculdade de Medicina de Jundiaí.....	12
Desenvolvimento Econômico, Ciência e Tecnologia.....	12 a 15
Educação.....	15 a 39
Cultura.....	39

INEDITORIAL

Ineditorial.....	40 a 57
------------------	---------

PODER LEGISLATIVO

Poder Legislativo.....	57
------------------------	----



**Prefeitura
de Jundiaí**



ADMINISTRAÇÃO

OUTROS DETALHES ACERCA DOS PROCEDIMENTOS DE COMPRAS, CUJO RESUMO DO ATO ESTÁ SENDO PUBLICADO NESTA EDIÇÃO NOS TERMOS DA LEGISLAÇÃO VIGENTE, ESTÃO NO SITE www.jundiai.sp.gov.br – LINK “COMPRA ABERTA” (NO CASO DE COMPRAS ELETRÔNICAS) OU NOS RESPECTIVOS PROCESSOS ADMINISTRATIVOS.

ATO DE HOMOLOGAÇÃO

UGISP, em 25 de janeiro de 2024

Face ao que consta dos autos, HOMOLOGO a TOMADA DE PREÇOS Nº 014/2023 para contratação de empresa especializada para execução de obra de revitalização de iluminação pública no Parque Botânico Prof. Aziz Ab'Saber situado na rua Ana Congani Bocalão, nº 34, Jardim das Tulipas, nesta cidade, de acordo com o processo SEI nº 8428/2023, a empresa abaixo:

- RT ENERGIA E SERVIÇOS LTDA: R\$ 693.800,00

ADILSON RODRIGUES ROSA

Gestor da Unidade de Gestão de Infraestrutura e Serviços Públicos

PORTARIAS

PORTARIA Nº 13, DE 30 DE JANEIRO DE 2024

LUIZ FERNANDO MACHADO, Prefeito do Município de Jundiaí, Estado de São Paulo, no uso de suas atribuições legais, e face ao que consta do Processo Eletrônico SEI nº PMJ.0014944/2020, -----

O termo final da designação do Gestor ADILSON RODRIGUES ROSA, constante da Portaria nº 05, de 04 de janeiro de 2024, passa a ser 24 de janeiro de 2024, em razão da interrupção do gozo de férias regulamentares da Titular da Unidade de Gestão de Segurança Municipal.

Esta Portaria entra em vigor na data de sua publicação, retroagindo seus efeitos a 24 de janeiro de 2024.

LUIZ FERNANDO MACHADO

Prefeito Municipal

Registrada na Unidade de Gestão da Casa Civil do Município de Jundiaí, aos trinta dias do mês de janeiro do ano de dois mil e vinte e quatro, e publicada na Imprensa Oficial do Município.

GUSTAVO L. C. MARYSSAEL DE CAMPOS

Gestor da Unidade da Casa Civil

GESTÃO DE PESSOAS

DDS/DIVISÃO DE RECRUTAMENTO E SELEÇÃO

PORTARIA N.º 192, DE 30 DE JANEIRO DE 2024.

Resolve designar o servidor SAUL BRUNO DE OLIVEIRA, Assistente de Administração, pertencente ao quadro de pessoal estatutário, para exercer a função de Chefe de Seção, símbolo FC-2, atribuindo-lhe a gratificação correspondente, junto à Unidade de Gestão de Educação - Seção de Gerenciamento de Afastamento de Servidores da Educação, a partir de 01 de fevereiro de 2024, conforme consta no Processo PMJ.0003585/2024.

PORTARIA N.º 193, DE 30 DE JANEIRO DE 2024.

Resolve autorizar a cessão da servidora JULIANA ORMENESE, ocupante do cargo de Assistente de Administração, pertencente ao quadro de pessoal estatutário, para prestar serviços junto à Escola de Gestão Pública de Jundiaí (EGP), nos termos do Termo de Convênio nº 06/2021, que entre si celebram o Município de Jundiaí e a Escola de Gestão Pública de Jundiaí (EGP), com ônus para o Município, no período de 01 de fevereiro de 2024 a 18 de agosto de 2024, conforme consta no Processo SEI PMJ.0000798/2024.

DDS/DIVISÃO DE RECRUTAMENTO E SELEÇÃO

PORTARIA N.º 175, DE 25 DE JANEIRO DE 2024.

Exonera, a pedido, a servidora MARIA DE FÁTIMA RIBEIRO CORREIA MARQUES, do cargo de Professor de Educação Básica I, pertencente ao quadro de pessoal estatutário, a partir de 01 de fevereiro de 2024.

PORTARIA N.º 176, DE 25 DE JANEIRO DE 2024.

GESTÃO DE PESSOAS

R E S O L V E designar a servidora IRENILVA OLIVEIRA RODRIGUES, ocupante do cargo de Professor de Educação Básica I, pertencente ao quadro de pessoal estatutário, para exercer a Função de Especialista em Educação – Assistente de Diretor, estando sujeita ao cumprimento de jornada de 40 (quarenta) horas semanais, conforme art. 6º, parágrafo segundo, da Lei Complementar nº 536/2013, a partir de 01 de fevereiro de 2024, conforme consta no Processo PMJ.0003348/2024.

PORTARIA N.º 177, DE 25 DE JANEIRO DE 2024.

Resolve conceder à servidora VIVIAN DANIELLE MERLOTTO, ocupante do cargo de Professor de Educação Básica I, pertencente ao quadro de pessoal estatutário, licença gestante, pelo período de 180 (cento e oitenta) dias, retroagindo seus efeitos a 08 de janeiro de 2024, nos termos do art. 80, da Lei Complementar Municipal nº 499/2010, conforme consta no Processo SEI PMJ.0003327/2024.

PORTARIA N.º 178, DE 25 DE JANEIRO DE 2024.

Resolve designar o servidor MARCELO DA SILVA, Motorista de Veículos Pesados, pertencente ao quadro de pessoal estatutário, para exercer em substituição a função de Chefe de Seção, símbolo FC-2, junto à Unidade de Gestão de Esporte e Lazer, atribuindo-lhe a gratificação correspondente, durante o impedimento do titular MARCO AURELIO DE OLIVEIRA, em gozo de férias regulamentares, nos períodos de 26 de fevereiro de 2024 a 16 de março de 2024, com fundamento no art. 11, da Lei Complementar nº 499/2010, conforme consta no Processo PMJ.0003038/2024.

PORTARIA N.º 179, DE 25 DE JANEIRO DE 2024.

Resolve designar a servidora PATRICIA PEREZ CAMPOS, Assistente de Administração, pertencente ao quadro de pessoal estatutário, para exercer em substituição a função de Chefe de Seção, símbolo FC-2, junto à Unidade de Gestão de Planejamento Urbano e Meio Ambiente, atribuindo-lhe a gratificação correspondente, durante o impedimento da titular RENATA SCHIAVI CARRER, em gozo de férias regulamentares, nos períodos de 19 de fevereiro de 2024 a 09 de março de 2024, com fundamento no art. 11, da Lei Complementar nº 499/2010, conforme consta no Processo PMJ.0000080/2024.

PORTARIA N.º 180, DE 26 DE JANEIRO DE 2024.

Exonera, a pedido, a servidora RENATA DE OLIVEIRA FANCHINI, do cargo de Educador Infantil, pertencente ao quadro de pessoal estatutário, a partir de 01 de fevereiro de 2024.

PORTARIA N.º 189, DE 26 DE JANEIRO DE 2024.

Exonera, a pedido, a servidora PRISCILA TEIXEIRA NASCIMENTO CAXAMBU, do cargo de Professor de Educação Básica I, pertencente ao quadro de pessoal estatutário, a partir de 01 de fevereiro de 2024.

PORTARIA Nº 190, DE 26 DE JANEIRO DE 2024.

ROSEMARY AP. GHIRALDI SIMIONATO, Gestora Adjunta de Gestão de Pessoas, da Unidade de Gestão de Administração e Gestão de Pessoas, Prefeitura do Município de Jundiaí, Estado de São Paulo, no uso de suas atribuições legais, conforme disposto na Lei Municipal nº 5.641, de 06 de julho de 2001, Lei Municipal nº 8.763, de 03 de março de 2017, alterada pela Lei Municipal nº 8.948, de 27 de abril de 2018.

R E S O L V E prorrogar as licenças para tratamento de saúde, concedidas aos servidores abaixo relacionados, pertencentes ao quadro de pessoal estatutário, conforme art.69, I, da Lei Complementar nº 499, de 22 de dezembro de 2010.

PROCESSO	NOME	CARGO	PERIODO	INÍCIO
PMJ.0032637/2023	EVERTON ARIIVALDO MURARI	Agente de Trânsito	30 (trinta)	24/01/2024
PMJ.0019674/2022	FERNANDA CAROLINE DE SOUZA	Professor de Educação Básica I	04 (quatro)	25/01/2024
PMJ.0002507/2021	JULIANA APARECIDA SEGALA	Professor de Educação Básica II	60 (sessenta)	21/01/2024
PMJ.0011621/2023	MARIA IVONE SILAMA DE MELO	Agente de Serviços Operacionais	90 (noventa)	24/01/2024
PMJ.0042139/2023	MARISA CAUMO	Educador Infantil	90 (noventa)	27/01/2024
PMJ.0002184/2022	PRISCILA CAMPELO DE MENEZES	Educador Infantil	60 (sessenta)	29/01/2024

**GESTÃO DE PESSOAS**

PMJ.0004293/2022	ROSANGELA DE SOUZA MUNIZ GARCIA	Educador Infantil	120 (cento e vinte)	30/01/2024
PMJ.0037493/2023	SILMARA SANTOS LOURENCON	Educador Infantil	90 (noventa)	29/01/2024

Esta Portaria entra em vigor na data de sua publicação.

ROSEMARY AP. GHIRALDI SIMIONATO

Gestora Adjunta de Gestão de Pessoas

Publicado na Imprensa Oficial do Município e registrada na Unidade de Gestão de Administração e Gestão de Pessoas, aos vinte e seis dias do mês de janeiro do ano de dois mil e vinte e quatro.

PORTARIA Nº 191, DE 26 DE JANEIRO DE 2024.

ROSEMARY AP. GHIRALDI SIMIONATO, Gestora Adjunta de Gestão de Pessoas, da Unidade de Gestão de Administração e Gestão de Pessoas, Prefeitura do Município de Jundiaí, Estado de São Paulo, no uso de suas atribuições legais, conforme disposto na Lei Municipal nº 5.641, de 06 de julho de 2001, Lei Municipal nº 8.763, de 03 de março de 2017, alterada pela Lei Municipal nº 8.948, de 27 de abril de 2018.

R E S O L V E conceder férias-prêmio aos servidores abaixo relacionados, pertencentes ao quadro de pessoal estatutário, conforme art. 65, da Lei Complementar nº 499/2010, na forma a seguir discriminada.

PROCESSO	NOME	INÍCIO	TÉRMINO
PMJ.0003102/2024	NATHALIA CAROLINE DE SOUZA LIMA	29/02/2024	28/05/2024
PMJ.0032094/2023	REGINA KULKAMP ZONTINI	01/02/2024	29/02/2024
PMJ.0001360/2023	THAIS PATRICIA XAVIER	26/02/2024	25/03/2024

Esta Portaria entra em vigor na data de sua publicação.

ROSEMARY AP. GHIRALDI SIMIONATO

Gestora Adjunta de Gestão de Pessoas

Registrada na Unidade de Gestão de Administração e Gestão de Pessoas, aos vinte e seis dias do mês de janeiro do ano de dois mil e vinte e quatro.

RETIFICAÇÃO DE PORTARIA

Na Portaria nº 127, de 23/01/2024, Processo PMJ.0002370/2024, publicada na Imprensa Oficial do Município, Edição 5401, de 26/01/2024, Gestão de Pessoas:

Onde se lê:

...WILIAN CESAR SILVA NASCIMENTO...

Leia-se:

...WILLIAM CESAR SILVA NASCIMENTO...

RETIFICAÇÃO DE PORTARIA

Na Portaria nº 138, de 25/01/2024, publicada na Imprensa Oficial do Município, Edição 5401, de 26/01/2024, Gestão de Pessoas:

Onde se lê:

...a partir de 05 de janeiro de 2024...

Leia-se:

...a partir de 04 de janeiro de 2024...

DDS/DIVISÃO DE RECRUTAMENTO E SELEÇÃO**PORTARIA Nº 141, DE 25 DE JANEIRO DE 2024.**

Nomeia GILBERTO NORBERTO TEIXEIRA FILHO, para exercer o cargo de Assistente de Administração, junto a Unidade de Gestão de Administração e Gestão de Pessoas, sob o regime da Lei Complementar nº 499, de 22 de dezembro de 2010 - Estatuto dos Funcionários Públicos - e suas alterações, da Lei nº 7827, de 29 de março de 2012 - Plano de Cargos, Salários e Vencimentos, e conforme a sequência autorizadora nº 616/2023.

PORTARIA Nº 142, DE 25 DE JANEIRO DE 2024.

Nomeia ALINE DA SILVA FERNANDES ROZA, para exercer o cargo de Assistente de Administração - Saúde, junto a Unidade de Gestão de Promoção da Saúde, sob o regime da Lei Complementar nº 499, de 22 de dezembro de 2010 - Estatuto dos Funcionários Públicos - e suas alterações, da Lei nº 7827, de 29 de março de 2012 - Plano de Cargos, Salários e Vencimentos, e conforme a sequência autorizadora nº 553/2023.

nº 553/2023.

PORTARIA Nº 143, DE 25 DE JANEIRO DE 2024.

Nomeia FABIO SIMOES RUGISKA, para exercer o cargo de Assistente de Administração - Saúde, junto a Unidade de Gestão de Promoção da Saúde, sob o regime da Lei Complementar nº 499, de 22 de dezembro de 2010 - Estatuto dos Funcionários Públicos - e suas alterações, da Lei nº 7827, de 29 de março de 2012 - Plano de Cargos, Salários e Vencimentos, e conforme a sequência autorizadora nº 611/2023.

PORTARIA Nº 144, DE 25 DE JANEIRO DE 2024.

Nomeia AMANDA DE FARIAS, para exercer o cargo de Assistente Social, junto a Unidade de Gestão de Assistência e Desenvolvimento Social, sob o regime da Lei Complementar nº 499, de 22 de dezembro de 2010 - Estatuto dos Funcionários Públicos - e suas alterações, da Lei nº 7827, de 29 de março de 2012 - Plano de Cargos, Salários e Vencimentos, e conforme a sequência autorizadora nº 541/2023.

PORTARIA Nº 145, DE 25 DE JANEIRO DE 2024.

Nomeia LUIS FELIPE ANGELON, para exercer o cargo de Assistente Social, junto a Unidade de Gestão de Promoção da Saúde, sob o regime da Lei Complementar nº 499, de 22 de dezembro de 2010 - Estatuto dos Funcionários Públicos - e suas alterações, da Lei nº 7827, de 29 de março de 2012 - Plano de Cargos, Salários e Vencimentos, e conforme a sequência autorizadora nº 523/2023.

PORTARIA Nº 146, DE 25 DE JANEIRO DE 2024.

Nomeia ALINE FERREIRA DA CRUZ, para exercer o cargo de Educador Infantil, junto a Unidade de Gestão de Educação, sob o regime da Lei Complementar nº 499, de 22 de dezembro de 2010 - Estatuto dos Funcionários Públicos - e suas alterações, da Lei nº 7827, de 29 de março de 2012 - Plano de Cargos, Salários e Vencimentos, e conforme a sequência autorizadora nº 562/2023.

PORTARIA Nº 147, DE 25 DE JANEIRO DE 2024.

Nomeia ANA PAULA SILVA COLASANTA DOS SANTOS, para exercer o cargo de Educador Infantil, junto a Unidade de Gestão de Educação, sob o regime da Lei Complementar nº 499, de 22 de dezembro de 2010 - Estatuto dos Funcionários Públicos - e suas alterações, da Lei nº 7827, de 29 de março de 2012 - Plano de Cargos, Salários e Vencimentos, e conforme a sequência autorizadora nº 577/2023.

PORTARIA Nº 148, DE 25 DE JANEIRO DE 2024.

Nomeia CAROLINA AKIKO DIAS EGUCHI, para exercer o cargo de Médico Clínico Geral, junto a Unidade de Gestão de Promoção da Saúde, sob o regime da Lei Complementar nº 499, de 22 de dezembro de 2010 - Estatuto dos Funcionários Públicos - e suas alterações, da Lei nº 7827, de 29 de março de 2012 - Plano de Cargos, Salários e Vencimentos, e conforme a sequência autorizadora nº 185/2023.

PORTARIA Nº 149, DE 25 DE JANEIRO DE 2024.

Nomeia CAROLINA FERREIRINI DE OLIVEIRA, para exercer o cargo de Médico Clínico Geral, junto a Unidade de Gestão de Promoção da Saúde, sob o regime da Lei Complementar nº 499, de 22 de dezembro de 2010 - Estatuto dos Funcionários Públicos - e suas alterações, da Lei nº 7827, de 29 de março de 2012 - Plano de Cargos, Salários e Vencimentos, e conforme a sequência autorizadora nº 153/2023.

PORTARIA Nº 150, DE 25 DE JANEIRO DE 2024.

Nomeia VANUBIA CAXIADO LACERDA, para exercer o cargo de Médico Clínico Geral, junto a Unidade de Gestão de Promoção da Saúde, sob o regime da Lei Complementar nº 499, de 22 de dezembro de 2010 - Estatuto dos Funcionários Públicos - e suas alterações, da Lei nº 7827, de 29 de março de 2012 - Plano de Cargos, Salários e Vencimentos, e conforme a sequência autorizadora nº 188/2023.

PORTARIA Nº 151, DE 25 DE JANEIRO DE 2024.

Nomeia ALINE LUIZA OLIVEIRA MORALES, para exercer o cargo de Professor de Educação Básica I, junto a Unidade de Gestão de Educação, sob o regime da Lei Complementar nº 499, de 22 de dezembro de 2010 - Estatuto dos Funcionários Públicos - e suas alterações, da Lei nº 7827, de 29 de março de 2012 - Plano de Cargos, Salários e Vencimentos, e conforme a sequência autorizadora nº 457/2022.

PORTARIA Nº 152, DE 25 DE JANEIRO DE 2024.

Exonera a pedido, o(a) servidor(a) ANDREI VINICIUS CAMARGO GOMES, do cargo de Educador Infantil, pertencente ao quadro de pessoal estatutário, a partir de 01 de fevereiro de 2024.

PORTARIA Nº 153, DE 25 DE JANEIRO DE 2024.

Nomeia ANDREI VINICIUS CAMARGO GOMES, para exercer o cargo de Professor de Educação Básica I, junto a Unidade de Gestão de Educação, sob o regime da Lei Complementar nº 499, de 22 de



GESTÃO DE PESSOAS

dezembro de 2010 - Estatuto dos Funcionários Públicos - e suas alterações, da Lei nº 7827, de 29 de março de 2012 - Plano de Cargos, Salários e Vencimentos, a partir de 02 de fevereiro de 2024, e conforme a sequência autorizadora nº 438/2022.

PORTARIA Nº 154, DE 25 DE JANEIRO DE 2024.

Nomeia BARBARA BUENO FIALHO DE LIMA, para exercer o cargo de Professor de Educação Básica I, junto a Unidade de Gestão de Educação, sob o regime da Lei Complementar nº 499, de 22 de dezembro de 2010 - Estatuto dos Funcionários Públicos - e suas alterações, da Lei nº 7827, de 29 de março de 2012 - Plano de Cargos, Salários e Vencimentos, e conforme a sequência autorizadora nº 10/2023.

PORTARIA Nº 155, DE 25 DE JANEIRO DE 2024.

Nomeia CAIO ROSSI, para exercer o cargo de Professor de Educação Básica I, junto a Unidade de Gestão de Educação, sob o regime da Lei Complementar nº 499, de 22 de dezembro de 2010 - Estatuto dos Funcionários Públicos - e suas alterações, da Lei nº 7827, de 29 de março de 2012 - Plano de Cargos, Salários e Vencimentos, e conforme a sequência autorizadora nº 433/2022.

PORTARIA Nº 156, DE 25 DE JANEIRO DE 2024.

Nomeia CAROLINE BONALDI DE OLIVEIRA, para exercer o cargo de Professor de Educação Básica I, junto a Unidade de Gestão de Educação, sob o regime da Lei Complementar nº 499, de 22 de dezembro de 2010 - Estatuto dos Funcionários Públicos - e suas alterações, da Lei nº 7827, de 29 de março de 2012 - Plano de Cargos, Salários e Vencimentos, e conforme a sequência autorizadora nº 45/2023.

PORTARIA Nº 157, DE 25 DE JANEIRO DE 2024.

Nomeia CLEBER WILKER DO ESPIRITO SANTO, para exercer o cargo de Professor de Educação Básica I, junto a Unidade de Gestão de Educação, sob o regime da Lei Complementar nº 499, de 22 de dezembro de 2010 - Estatuto dos Funcionários Públicos - e suas alterações, da Lei nº 7827, de 29 de março de 2012 - Plano de Cargos, Salários e Vencimentos, e conforme a sequência autorizadora nº 387/2022.

PORTARIA Nº 158, DE 25 DE JANEIRO DE 2024.

Nomeia CRISLAINE SILVA DE ALMEIDA DOS SANTOS, para exercer o cargo de Professor de Educação Básica I, junto a Unidade de Gestão de Educação, sob o regime da Lei Complementar nº 499, de 22 de dezembro de 2010 - Estatuto dos Funcionários Públicos - e suas alterações, da Lei nº 7827, de 29 de março de 2012 - Plano de Cargos, Salários e Vencimentos, e conforme a sequência autorizadora nº 407/2022.

PORTARIA Nº 159, DE 25 DE JANEIRO DE 2024.

Nomeia FABIANE KAIP SEBASTIAO SUHR, para exercer o cargo de Professor de Educação Básica I, junto a Unidade de Gestão de Educação, sob o regime da Lei Complementar nº 499, de 22 de dezembro de 2010 - Estatuto dos Funcionários Públicos - e suas alterações, da Lei nº 7827, de 29 de março de 2012 - Plano de Cargos, Salários e Vencimentos, e conforme a sequência autorizadora nº 380/2022.

PORTARIA Nº 160, DE 25 DE JANEIRO DE 2024.

Nomeia JOICE MADALENA ARTIMUNDO CHAVES, para exercer o cargo de Professor de Educação Básica I, junto a Unidade de Gestão de Educação, sob o regime da Lei Complementar nº 499, de 22 de dezembro de 2010 - Estatuto dos Funcionários Públicos - e suas alterações, da Lei nº 7827, de 29 de março de 2012 - Plano de Cargos, Salários e Vencimentos, e conforme a sequência autorizadora nº 132/2022.

PORTARIA Nº 161, DE 25 DE JANEIRO DE 2024.

Nomeia JULIA PADILHA LEOPARDI, para exercer o cargo de Professor de Educação Básica I, junto a Unidade de Gestão de Educação, sob o regime da Lei Complementar nº 499, de 22 de dezembro de 2010 - Estatuto dos Funcionários Públicos - e suas alterações, da Lei nº 7827, de 29 de março de 2012 - Plano de Cargos, Salários e Vencimentos, e conforme a sequência autorizadora nº 442/2022.

PORTARIA Nº 162, DE 25 DE JANEIRO DE 2024.

Exonera a pedido, o(a) servidor(a) JULIANE UCHOA GASPBAR BARBOSA, do cargo de Educador Infantil, pertencente ao quadro de pessoal estatutário, a partir de 01 de fevereiro de 2024.

PORTARIA Nº 163, DE 25 DE JANEIRO DE 2024.

Nomeia JULIANE UCHOA GASPBAR BARBOSA, para exercer o cargo de Professor de Educação Básica I, junto a Unidade de Gestão de Educação, sob o regime da Lei Complementar nº 499, de 22 de dezembro de 2010 - Estatuto dos Funcionários Públicos - e suas alterações, da Lei nº 7827, de 29 de março de 2012 - Plano de Cargos, Salários e Vencimentos, a partir de 02 de fevereiro de 2024, e conforme a sequência autorizadora nº 601/2022.

PORTARIA Nº 164, DE 25 DE JANEIRO DE 2024.

Exonera a pedido, o(a) servidor(a) LARISSA BAPTISTA DA SILVA IZIDORO, do cargo de Educador Infantil, pertencente ao quadro de pessoal estatutário, a partir de 01 de fevereiro de 2024.

PORTARIA Nº 165, DE 25 DE JANEIRO DE 2024.

Nomeia LARISSA BAPTISTA DA SILVA IZIDORO, para exercer o cargo de Professor de Educação Básica I, junto a Unidade de Gestão de Educação, sob o regime da Lei Complementar nº 499, de 22 de dezembro de 2010 - Estatuto dos Funcionários Públicos - e suas alterações, da Lei nº 7827, de 29 de março de 2012 - Plano de Cargos, Salários e Vencimentos, a partir de 02 de fevereiro de 2024, e conforme a sequência autorizadora nº 398/2022.

PORTARIA Nº 166, DE 25 DE JANEIRO DE 2024.

Exonera a pedido, o(a) servidor(a) LETICIA GOMES, do cargo de Educador Infantil, pertencente ao quadro de pessoal estatutário, a partir de 01 de fevereiro de 2024.

PORTARIA Nº 167, DE 25 DE JANEIRO DE 2024.

Nomeia LETICIA GOMES, para exercer o cargo de Professor de Educação Básica I, junto a Unidade de Gestão de Educação, sob o regime da Lei Complementar nº 499, de 22 de dezembro de 2010 - Estatuto dos Funcionários Públicos - e suas alterações, da Lei nº 7827, de 29 de março de 2012 - Plano de Cargos, Salários e Vencimentos, a partir de 02 de fevereiro de 2024, e conforme a sequência autorizadora nº 441/2022.

PORTARIA Nº 168, DE 25 DE JANEIRO DE 2024.

Nomeia SIMONE CRISTINA DA CRUZ, para exercer o cargo de Professor de Educação Básica I, junto a Unidade de Gestão de Educação, sob o regime da Lei Complementar nº 499, de 22 de dezembro de 2010 - Estatuto dos Funcionários Públicos - e suas alterações, da Lei nº 7827, de 29 de março de 2012 - Plano de Cargos, Salários e Vencimentos, e conforme a sequência autorizadora nº 427/2022.

PORTARIA Nº 169, DE 25 DE JANEIRO DE 2024.

Nomeia TAIS GOMES BUZETTO, para exercer o cargo de Professor de Educação Básica I, junto a Unidade de Gestão de Educação, sob o regime da Lei Complementar nº 499, de 22 de dezembro de 2010 - Estatuto dos Funcionários Públicos - e suas alterações, da Lei nº 7827, de 29 de março de 2012 - Plano de Cargos, Salários e Vencimentos, e conforme a sequência autorizadora nº 30/2023.

PORTARIA Nº 170, DE 25 DE JANEIRO DE 2024.

Nomeia TALITA BATISTA SIMPLICIO, para exercer o cargo de Professor de Educação Básica I, junto a Unidade de Gestão de Educação, sob o regime da Lei Complementar nº 499, de 22 de dezembro de 2010 - Estatuto dos Funcionários Públicos - e suas alterações, da Lei nº 7827, de 29 de março de 2012 - Plano de Cargos, Salários e Vencimentos, e conforme a sequência autorizadora nº 365/2022.

PORTARIA Nº 171, DE 25 DE JANEIRO DE 2024.

Nomeia TALITA PERIOTTO GARCIA, para exercer o cargo de Professor de Educação Básica I, junto a Unidade de Gestão de Educação, sob o regime da Lei Complementar nº 499, de 22 de dezembro de 2010 - Estatuto dos Funcionários Públicos - e suas alterações, da Lei nº 7827, de 29 de março de 2012 - Plano de Cargos, Salários e Vencimentos, e conforme a sequência autorizadora nº 592/2022.

PORTARIA Nº 172, DE 25 DE JANEIRO DE 2024.

Exonera a pedido, o(a) servidor(a) THAYANE BEATRIZ CARBONERI, do cargo de Educador Infantil, pertencente ao quadro de pessoal estatutário, a partir de 01 de fevereiro de 2024.

PORTARIA Nº 173, DE 25 DE JANEIRO DE 2024.

Nomeia THAYANE BEATRIZ CARBONERI, para exercer o cargo de Professor de Educação Básica I, junto a Unidade de Gestão de Educação, sob o regime da Lei Complementar nº 499, de 22 de dezembro de 2010 - Estatuto dos Funcionários Públicos - e suas alterações, da Lei nº 7827, de 29 de março de 2012 - Plano de Cargos, Salários e Vencimentos, a partir de 02 de fevereiro de 2024, e conforme a sequência autorizadora nº 422/2022.

PORTARIA Nº 181, DE 26 DE JANEIRO DE 2024.

Nomeia BRUNO ROBERTO MAGRINI RIBEIRO, para exercer o cargo de Professor de Educação Básica I, junto a Unidade de Gestão de Educação, sob o regime da Lei Complementar nº 499, de 22 de dezembro de 2010 - Estatuto dos Funcionários Públicos - e suas alterações, da Lei nº 7827, de 29 de março de 2012 - Plano de Cargos, Salários e Vencimentos, e conforme a sequência autorizadora nº 14/2023.



GESTÃO DE PESSOAS

PORTARIA Nº 182, DE 26 DE JANEIRO DE 2024.

Nomeia FLAVIA VAZ MALMONGE SETTE, para exercer o cargo de Professor de Educação Básica I, junto a Unidade de Gestão de Educação, sob o regime da Lei Complementar nº 499, de 22 de dezembro de 2010 - Estatuto dos Funcionários Públicos - e suas alterações, da Lei nº 7827, de 29 de março de 2012 - Plano de Cargos, Salários e Vencimentos, e conforme a sequência autorizadora nº 419/2022.

PORTARIA Nº 183, DE 26 DE JANEIRO DE 2024.

Nomeia MARIA APARECIDA FERREIRA DE LIMA, para exercer o cargo de Professor de Educação Básica I, junto a Unidade de Gestão de Educação, sob o regime da Lei Complementar nº 499, de 22 de dezembro de 2010 - Estatuto dos Funcionários Públicos - e suas alterações, da Lei nº 7827, de 29 de março de 2012 - Plano de Cargos, Salários e Vencimentos, e conforme a sequência autorizadora nº 275/2022.

PORTARIA Nº 184, DE 26 DE JANEIRO DE 2024.

Nomeia MELINA SILVEIRA DE MELO, para exercer o cargo de Professor de Educação Básica I, junto a Unidade de Gestão de Educação, sob o regime da Lei Complementar nº 499, de 22 de dezembro de 2010 - Estatuto dos Funcionários Públicos - e suas alterações, da Lei nº 7827, de 29 de março de 2012 - Plano de Cargos, Salários e Vencimentos, e conforme a sequência autorizadora nº 06/2023.

PORTARIA Nº 185, DE 26 DE JANEIRO DE 2024.

Nomeia PATRICIA APARECIDA GONCALVES ANSELMO, para exercer o cargo de Professor de Educação Básica I, junto a Unidade de Gestão de Educação, sob o regime da Lei Complementar nº 499, de 22 de dezembro de 2010 - Estatuto dos Funcionários Públicos - e suas alterações, da Lei nº 7827, de 29 de março de 2012 - Plano de Cargos, Salários e Vencimentos, e conforme a sequência autorizadora nº 31/2023.

PORTARIA Nº 186, DE 26 DE JANEIRO DE 2024.

Exonera a pedido, o(a) servidor(a) PHAOLA MARIA HETTESHEIMER, do cargo de Assistente de Administração, pertencente ao quadro de pessoal estatutário, a partir de 01 de fevereiro de 2024.

PORTARIA Nº 187, DE 26 DE JANEIRO DE 2024.

Nomeia PHAOLA MARIA HETTESHEIMER, para exercer o cargo de Professor de Educação Básica I, junto a Unidade de Gestão de Educação, sob o regime da Lei Complementar nº 499, de 22 de dezembro de 2010 - Estatuto dos Funcionários Públicos - e suas alterações, da Lei nº 7827, de 29 de março de 2012 - Plano de Cargos, Salários e Vencimentos, a partir de 02 de fevereiro de 2024, e conforme a sequência autorizadora nº 389/2022.

PORTARIA Nº 188, DE 26 DE JANEIRO DE 2024.

Nomeia RAFAEL RODRIGUEZ DAN, para exercer o cargo de Professor de Educação Básica I, junto a Unidade de Gestão de Educação, sob o regime da Lei Complementar nº 499, de 22 de dezembro de 2010 - Estatuto dos Funcionários Públicos - e suas alterações, da Lei nº 7827, de 29 de março de 2012 - Plano de Cargos, Salários e Vencimentos, e conforme a sequência autorizadora nº 388/2022.

DDSDIVISÃO DE RECRUTAMENTO E SELEÇÃO

EDITAL N.º 27, DE 30 DE JANEIRO DE 2024.

ROSEMARY AP. GHIRALDI SIMIONATO, Gestora Adjunta de Gestão de Pessoas, da Unidade de Gestão de Administração e Gestão de Pessoas, do Município de Jundiaí, Estado de São Paulo, no uso de suas atribuições legais, conforme disposto na Lei Municipal nº 5.641, de 06 de julho de 2001, Lei Municipal nº 8.763, de 03 de março de 2017, alterada pela Lei nº 8.948, de 27 de abril de 2018 e face ao que consta do Processo nº **12.549-6/2021**.

Tendo em vista a desistência dos candidatos RODRIGO MUNHOZ e RAQUEL ESTEVES TOME, classificados em 147º e 150º Lugar da Classificação Final – Geral.

FAZ SABER que, ficam os candidatos, abaixo relacionados, convocados a comparecer na Unidade de Gestão de Administração e Gestão de Pessoas, Seção de Atendimento, sita à Avenida da Liberdade, s/nº, 3º andar, Ala Norte, do Paço Municipal, das **09h às 17h, no prazo de 05 (cinco) dias, munidos (original e cópia) do CPF, RG, Certidão de Casamento, Diploma e Histórico do Ensino Médio Completo, Currículo e 06 (seis) meses de experiência profissional**, a fim de tratar da documentação necessária ao ingresso no Serviço Público Municipal, na classe de **ASSISTENTE DE ADMINISTRAÇÃO**.

CLASS. GERAL	NOME
152º Lugar	JESSICA DA ROCHA LARA

153º Lugar	CLAUDIA APARECIDA ANDRADE
154º Lugar	GABRIEL LIMA CUQUI

Para que não se alegue ignorância, faz baixar o presente Edital que será publicado na Imprensa Oficial online no site do Município de Jundiaí.

ROSEMARY AP. GHIRALDI SIMIONATO
Gestora Adjunta de Gestão de Pessoas

Registrado na Unidade Gestão de Administração e Gestão de Pessoas, aos trinta dias do mês de janeiro do ano de dois mil e vinte e quatro.

EDITAL N.º 28, DE 30 DE JANEIRO DE 2024.

ROSEMARY AP. GHIRALDI SIMIONATO, Gestora Adjunta de Gestão de Pessoas, da Unidade de Gestão de Administração e Gestão de Pessoas, do Município de Jundiaí, Estado de São Paulo, no uso de suas atribuições legais, conforme disposto na Lei Municipal nº 5.641, de 06 de julho de 2001, Lei Municipal nº 8.763, de 03 de março de 2017, alterada pela Lei nº 8.948, de 27 de abril de 2018 e face ao que consta do Processo **PMJ.0020215/2022**.

FAZ SABER que, fica o candidato, abaixo relacionado, convocado a comparecer na Unidade de Gestão de Administração e Gestão de Pessoas, Seção de Atendimento, sita à Avenida da Liberdade, s/nº, 3º andar, Ala Norte, do Paço Municipal, das **09h às 17h, no prazo de 05 (cinco) dias, munido (original e cópia) do CPF, RG, Certidão de Casamento, Diploma e Histórico do Ensino Médio Completo**, a fim de tratar da documentação necessária ao ingresso no Serviço Público Municipal, na classe de **ASSISTENTE DE ADMINISTRAÇÃO – ÁREA DA SAÚDE**.

CLASS. NEGROS	NOME
05º Lugar	MARLON DA SILVA BRANDAO RODRIGUES

Para que não se alegue ignorância, faz baixar o presente Edital que será publicado na Imprensa Oficial online no site do Município de Jundiaí.

ROSEMARY AP. GHIRALDI SIMIONATO
Gestora Adjunta de Gestão de Pessoas

Registrado na Unidade Gestão de Administração e Gestão de Pessoas, aos trinta dias do mês de janeiro do ano de dois mil e vinte e quatro.

EDITAL N.º 29, DE 30 DE JANEIRO DE 2024.

ROSEMARY AP. GHIRALDI SIMIONATO Gestora Adjunta de Gestão de Pessoas, da Unidade de Gestão de Administração e Gestão de Pessoas, do Município de Jundiaí, Estado de São Paulo, no uso de suas atribuições legais, conforme disposto na Lei Municipal nº 5.641, de 06 de julho de 2001, Lei Municipal nº 8.763, de 03 de março de 2017 alterada pela Lei nº 8.948, de 27 de abril de 2018 e face ao que consta do Processo **PMJ.0015033/2022**.

Tendo em vista a desistência da candidata DAYSE DE SOUZAALMEIDA, classificada em 73º Lugar da Classificação Final – Geral.

FAZ SABER que, ficam os candidatas abaixo relacionados, convocados a comparecer na Unidade de Gestão de Administração e Gestão de Pessoas, Seção de Atendimento, situada na Avenida da Liberdade, s/nº, 3º andar, Ala Norte, do Paço Municipal, das **09h às 17h, no prazo de 05 (cinco) dias, munidos (original e cópia) do CPF, RG, Certidão de Casamento, Diploma ou Certificado de Conclusão do Ensino Médio completo**, a fim de tratar da documentação necessária ao ingresso no Serviço Público Municipal, na classe de **EDUCADOR INFANTIL**.

CLASS. DEFICIENTE	NOME
10º Lugar	GUILHERME MOREIRA DE SOUZA

CLASS. GERAL	NOME
74º Lugar	MARINA AKSTEIN BATISTA

Para que não se alegue ignorância, faz baixar o presente Edital que será publicado na Imprensa Oficial online no site do Município de Jundiaí.

ROSEMARY AP. GHIRALDI SIMIONATO
Gestora Adjunta de Gestão de Pessoas

Registrado na Unidade Gestão de Administração e Gestão de Pessoas, aos trinta dias do mês de janeiro do ano de dois mil e vinte e quatro.

**GESTÃO DE PESSOAS****EDITAL N.º 30, DE 30 DE JANEIRO DE 2024.**

ROSEMARY AP. GHIRALDI SIMIONATO, Gestora Adjunta de Gestão de Pessoas, da Unidade de Gestão de Administração e Gestão de Pessoas, do Município de Jundiaí, Estado de São Paulo, no uso de suas atribuições legais, conforme disposto na Lei Municipal nº 5.641, de 06 de julho de 2001, Lei Municipal nº 8.763, de 03 de março de 2017, alterada pela Lei nº 8.948, de 27 de abril de 2018 e face ao que consta do Processo **PMJ.0007140/2023**.

FAZ SABER que, fica o candidato, abaixo relacionado, convocado a comparecer na Unidade de Gestão de Administração e Gestão de Pessoas, Seção de Atendimento, sita à Avenida da Liberdade, s/nº, 3º andar, Ala Norte, do Paço Municipal, das **09h às 17h, no prazo de 05 (cinco) dias, munido (original e cópia) do CPF, RG, Certidão de Casamento, Diploma e Histórico do Ensino Superior Completo em Medicina, Registro no Conselho de Classe (CRM)**, a fim de tratar da documentação necessária ao ingresso no Serviço Público Municipal, na classe de **MÉDICO CLÍNICO GERAL**.

CLASS. GERAL	NOME
16º Lugar	ABRAHAO BALDINO

Para que não se alegue ignorância, faz baixar o presente Edital que será publicado na Imprensa Oficial online no site do Município de Jundiaí.

ROSEMARY AP. GHIRALDI SIMIONATO
Gestora Adjunta de Gestão de Pessoas

Registrado na Unidade Gestão de Administração e Gestão de Pessoas, aos trinta dias do mês de janeiro do ano de dois mil e vinte e quatro.

EDITAL N.º 31, DE 30 DE JANEIRO DE 2024.

ROSEMARY AP. GHIRALDI SIMIONATO, Gestora Adjunta de Gestão de Pessoas da Unidade de Gestão de Administração e Gestão de Pessoas, do Município de Jundiaí, Estado de São Paulo, no uso de suas atribuições legais, conforme disposto na Lei Municipal nº 5.641, de 06 de julho de 2001, Lei Municipal nº 8.763, de 03 de março de 2017, alterada pela Lei nº 8.948, de 27 de abril de 2018 e face ao que consta do Processo **PMJ.0007140/2023**.

FAZ SABER que, ficam as candidatas, abaixo relacionadas, convocadas a comparecer na Unidade de Gestão de Administração e Gestão de Pessoas, Seção de Atendimento, sita à Avenida da Liberdade, s/nº, 3º andar, Ala Norte, do Paço Municipal, das **09h às 17h, no prazo de 05 (cinco) dias, munidas (original e cópia) do CPF, RG, Certidão de Casamento, Ensino Superior Completo em Medicina (Diploma e Histórico), Residência Médica ou Especialização na área do cargo e Registro no Conselho de Classe (CRM)**, a fim de tratar da documentação necessária ao ingresso no Serviço Público Municipal, na classe de **MÉDICO NEUROPEDIATRA**.

CLASS. GERAL	NOME
01º Lugar	DEBORA CARINHATO THOMAZ
02º Lugar	FERNANDA SA BOHN

Para que não se alegue ignorância, faz baixar o presente Edital que será publicado na Imprensa Oficial online no site do Município de Jundiaí.

ROSEMARY AP. GHIRALDI SIMIONATO
Gestora Adjunta de Gestão de Pessoas

Registrado na Unidade Gestão de Administração e Gestão de Pessoas, aos trinta dias do mês de janeiro do ano de dois mil e vinte e quatro.

EDITAL N.º 32, DE 30 DE JANEIRO DE 2024.

ROSEMARY AP. GHIRALDI SIMIONATO, Gestora Adjunta de Gestão de Pessoas, da Unidade de Gestão de Administração e Gestão de Pessoas, do Município de Jundiaí, Estado de São Paulo, no uso de suas atribuições legais, conforme disposto na Lei Municipal nº 5.641, de 06 de julho de 2001, Lei Municipal nº 8.763, de 03 de março de 2017, alterada pela Lei nº 8.948, de 27 de abril de 2018, e face ao que consta do Processo nº **12.501-7/2021**.

Tendo em vista a desistência do candidato **CARLOS EDUARDO GARCEZ TEIXEIRA**, classificado em 06º Lugar da Classificação Final – Geral.

FAZ SABER que, fica a candidata, abaixo relacionada, convocada a comparecer na Unidade de Gestão de Administração e Gestão de Pessoas, Seção de Atendimento, sita à Avenida da Liberdade, s/nº,

3º andar, Ala Norte, do Paço Municipal, das **09h às 17h, no prazo de 05 (cinco) dias, munida (original e cópia) do CPF, RG, Certidão de Casamento, Ensino Superior Completo em Medicina (Diploma e Histórico), Residência Médica ou Especialização na área do cargo, Registro no Conselho de Classe (CRM) e experiência profissional mínima de 06 (seis) meses na área**, a fim de tratar da documentação necessária ao ingresso no Serviço Público Municipal, na classe de **MÉDICO REUMATOLOGISTA**.

CLASS. GERAL	NOME
07º Lugar	VIVIANE QUEIROZ DE OLIVEIRA MAIA

Para que não se alegue ignorância, faz baixar o presente Edital que será publicado na Imprensa Oficial online no site do Município de Jundiaí.

ROSEMARY AP. GHIRALDI SIMIONATO
Gestora Adjunta de Gestão de Pessoas

Registrado na Unidade Gestão de Administração e Gestão de Pessoas, aos trinta dias do mês de janeiro do ano de dois mil e vinte e quatro.

EDITAL N.º 33, DE 30 DE JANEIRO DE 2024.

ROSEMARY AP. GHIRALDI SIMIONATO, Gestora Adjunta de Gestão de Pessoas, da Unidade de Gestão de Administração e Gestão de Pessoas, do Município de Jundiaí, Estado de São Paulo, no uso de suas atribuições legais, conforme disposto na Lei Municipal nº 5.641, de 06 de julho de 2001, Lei Municipal nº 8.763, de 03 de março de 2017, alterada pela Lei nº 8.948, de 27 de abril de 2018 e face ao que consta do Processo nº **2.324-8/2020**.

Tendo em vista a desistência da candidata **ADRIANA APARECIDA DOS SANTOS**, classificada em 355º Lugar da Classificação Final – Geral, o deferimento dos processos **PMJ.0003468/2024** e **PMJ.0003656/2024** de reposicionamento para o final da classificação das candidatas **REGIANE SILVA DANTAS** e **PATRICIA KELLY DOS SANTOS GOMES**, classificadas em 357º e 364º Lugar da Classificação Final – Geral, e o não comparecimento dos candidatos **LANA MENDONCA RAMOS NAZARE**, **TALITA DE OLIVEIRA RODRIGUES**, **MICHELLE GOMES DA SILVA**, **ROBERTO WILLIAM FERREIRA DA SILVA BIA**, **RAFAEL PORTELLA FERNANDES** e **EDUARDO DE OLIVEIRA NASCIMENTO**, classificados em 360º, 363º, 4º, 9º, 27º e 49º Lugar da Classificação Final – Geral.

FAZ SABER que ficam os candidatos, abaixo relacionados, convocados a comparecer na **Unidade de Gestão de Educação, situada na Avenida Dr. Cavalcanti, nº 396, Vila Arens, no CMEJA Prof. Dr. André Franco Montoro – auditório Charlie Chaplin, no dia 07 de fevereiro de 2024 (quarta-feira) às 9h00, munidos (original e duas cópias) do RG, CPF, Certidão de Casamento, Diploma e Histórico do Superior Completo**, a fim de tratar do ingresso no Serviço Público Municipal, na classe de **PROFESSOR DE EDUCAÇÃO BÁSICA I**.

FAZ SABER AINDA, que a documentação comprobatória para preenchimento dos requisitos exigidos pelo Edital do Concurso é:

Professor de Educação Básica I	Licenciatura plena em Pedagogia ou Normal Superior, conforme Lei de Diretrizes e Bases da Educação Nacional
--------------------------------	---

FAZ SABER ENTÃO, que a documentação comprobatória deverá ser entregue no ato da sessão de escolha de classe, em envelope pardo, mediante apresentação dos originais para posterior análise, e que o não comparecimento na data estipulada implica na desistência da vaga.

CLASS. NEGROS	NOME
05º Lugar	VIVIANE DOS SANTOS SILVA
36º Lugar	LUZINETE ESTEVES FRANCO DE BRITO
53º Lugar	KARINA MARIA MARTINIANO SACIENTE
55º Lugar	JUCELIA DE SOUZA SANTOS
57º Lugar	JESSICA GONCALVES DA SILVA MENDES

CLASS. GERAL	NOME
79º Lugar	ALINE ALMEIDA
96º Lugar	GABRIEL MACIEL ARAUJO
100º Lugar	BARBARA RENATA PEREIRA CRUZ
122º Lugar	FABIANA APARECIDA DE MELO OLIVEIRA
184º Lugar	MICHAEL DUARTE LOPES
190º Lugar	MONIQUE ROCHA DE SOUSA
191º Lugar	MATEUS NASCIMENTO
194º Lugar	GRAZIELA BARBOSA DOS SANTOS

**GESTÃO DE PESSOAS**

202º Lugar	ALINE GABRIELLE VOLTOLIM
211º Lugar	CAROLINA DE RESENDE ESTEVES
222º Lugar	ADRIANA PINTON
267º Lugar	THAIS CAROLINA SILVA OLIVEIRA
300º Lugar	FERNANDA MONTELLO TORRES
357º Lugar	REGIANE SILVA DANTAS
364º Lugar	PATRICIA KELLY DOS SANTOS GOMES

Para que não se alegue ignorância, faz baixar o presente Edital que será publicado na Imprensa Oficial online no site do Município de Jundiaí.

ROSEMARY AP. GHIRALDI SIMIONATO
Gestora Adjunta de Gestão de Pessoas

Registrado na Unidade Gestão de Administração e Gestão de Pessoas, aos trinta dias do mês de janeiro do ano de dois mil e vinte e quatro.

EDITAL N.º 34, DE 30 DE JANEIRO DE 2024.

ROSEMARY AP. GHIRALDI SIMIONATO, Gestora Adjunta de Gestão de Pessoas, da Unidade de Gestão de Administração e Gestão de Pessoas, do Município de Jundiaí, Estado de São Paulo, no uso de suas atribuições legais, conforme disposto na Lei Municipal nº 5.641, de 06 de julho de 2001, Lei Municipal nº 8.763, de 03 de março de 2017, alterada pela Lei nº 8.948, de 27 de abril de 2018, e face ao que consta do Processo nº **02.290-1/2020**.

FAZ SABER que, fica o candidato, abaixo relacionado, convocado a comparecer na **Unidade de Gestão de Educação, situada na Avenida Dr. Cavalcanti, nº 396, Vila Arens, no CMEJA Prof. Dr. André Franco Montoro – auditório Charlie Chaplin, no dia 07 de fevereiro de 2024 (quarta-feira) às 9h00**, munido de (**original e duas cópias**) do **RG, CPF, Certidão de Casamento, Diploma e Histórico do Superior Completo com habilitação específica em nível superior correspondente à licenciatura plena, conforme Lei de Diretrizes e Bases da Educação Nacional**, a fim de tratar do ingresso no Serviço Público Municipal, na classe de **PROFESSOR DE EDUCAÇÃO BÁSICA II - ARTE**.

CLASS. GERAL	NOME
47º Lugar	GABRIEL RICARDO DE LIMA BELO

Para que não se alegue ignorância, faz baixar o presente Edital que será publicado na Imprensa Oficial online no site do Município de Jundiaí.

ROSEMARY AP. GHIRALDI SIMIONATO
Gestora Adjunta de Gestão de Pessoas

Registrado na Unidade Gestão de Administração e Gestão de Pessoas, aos trinta dias do mês de janeiro do ano de dois mil e vinte e quatro.

EDITAL N.º 35, DE 30 DE JANEIRO DE 2024.

ROSEMARY AP. GHIRALDI SIMIONATO, Gestora Adjunta de Gestão de Pessoas, da Unidade de Gestão de Administração e Gestão de Pessoas, do Município de Jundiaí, Estado de São Paulo, no uso de suas atribuições legais, conforme disposto na Lei Municipal nº 5.641, de 06 de julho de 2001, Lei Municipal nº 8.763, de 03 de março de 2017, alterada pela Lei nº 8.948, de 27 de abril de 2018, e face ao que consta do Processo nº **10.205-3/2018**.

Tendo em vista a desistência da candidata **JÉSSICA CARREGARI CASCALDI**, classificada em 66º Lugar da Classificação Final – Geral.

FAZ SABER que, ficam os candidatos, abaixo relacionados, convocados a comparecer na **Unidade de Gestão de Educação, situada na Avenida Dr. Cavalcanti, nº 396, Vila Arens, no CMEJA Prof. Dr. André Franco Montoro – auditório Charlie Chaplin, no dia 07 de fevereiro de 2024 (quarta-feira) às 9h00**, munidos do (**original e duas cópias**) **RG, CPF, Certidão de Casamento, CREF, Diploma e Histórico do Superior Completo com habilitação específica em nível superior correspondente à licenciatura plena, conforme Lei de Diretrizes e Bases da Educação Nacional**, a fim de tratar do ingresso no Serviço Público Municipal, na classe de **PROFESSOR DE EDUCAÇÃO BÁSICA II – EDUCAÇÃO FÍSICA**.

FAZ SABER, ainda, que a documentação comprobatória deverá ser entregue no ato da sessão de escolha de classe, em envelope pardo, mediante apresentação dos originais para posterior análise, e que o **não comparecimento na data estipulada implica na desistência da vaga**.

CLASS. GERAL	NOME
67º Lugar	ROBERTA DE SOUSA CARLOS
68º Lugar	CRISTIANO APARECIDO CONSTANTINO PEREIRA

Para que não se alegue ignorância, faz baixar o presente Edital que será publicado na Imprensa Oficial online no site do Município de Jundiaí.

ROSEMARY AP. GHIRALDI SIMIONATO
Gestora Adjunta de Gestão de Pessoas

Registrado na Unidade Gestão de Administração e Gestão de Pessoas, aos trinta dias do mês de janeiro do ano de dois mil e vinte e quatro.

EDITAL N.º 36, DE 30 DE JANEIRO DE 2024.

ROSEMARY AP. GHIRALDI SIMIONATO, Gestora Adjunta de Gestão de Pessoas, da Unidade de Gestão de Administração e Gestão de Pessoas, do Município de Jundiaí, Estado de São Paulo, no uso de suas atribuições legais, conforme disposto na Lei Municipal nº 5.641, de 06 de julho de 2001, Lei Municipal nº 8.763, de 03 de março de 2017, alterada pela Lei nº 8.948, de 27 de abril de 2018, e face ao que consta do Processo **PMJ.0020957/2022**.

FAZ SABER que, fica a candidata, abaixo relacionada, convocada a comparecer na **Unidade de Gestão de Educação, situada na Avenida Dr. Cavalcanti, nº 396, Vila Arens, no CMEJA Prof. Dr. André Franco Montoro – auditório Charlie Chaplin, no dia 07 de fevereiro de 2024 (quarta-feira) às 9h00**, munida do (**original e duas cópias**) **RG, CPF, Certidão de Casamento, Diploma e Histórico do Superior Completo com habilitação específica em nível superior correspondente à licenciatura plena, conforme Lei de Diretrizes e Bases da Educação Nacional**, a fim de tratar do ingresso no Serviço Público Municipal, na classe de **PROFESSOR DE EDUCAÇÃO BÁSICA II - INGLÊS**.

FAZ SABER, ainda, que a documentação comprobatória deverá ser entregue no ato da sessão de escolha de classe, em envelope pardo, mediante apresentação dos originais para posterior análise, e que o **não comparecimento na data estipulada implica na desistência da vaga**.

CLASS. GERAL	NOME
28º Lugar	EZILCE CASAGRANDE UJFALUSI

Para que não se alegue ignorância, faz baixar o presente Edital que será publicado na Imprensa Oficial online no site do Município de Jundiaí.

ROSEMARY AP. GHIRALDI SIMIONATO
Gestora Adjunta de Gestão de Pessoas

Registrado na Unidade Gestão de Administração e Gestão de Pessoas, aos trinta dias do mês de janeiro do ano de dois mil e vinte e quatro.

EDITAL N.º 37, DE 30 DE JANEIRO DE 2024.

ROSEMARY AP. GHIRALDI SIMIONATO, Gestora Adjunta de Gestão de Pessoas da Unidade de Gestão de Administração e Gestão de Pessoas, do Município de Jundiaí, Estado de São Paulo, no uso de suas atribuições legais, conforme disposto na Lei Municipal nº 5.641, de 06 de julho de 2001, Lei Municipal nº 8.763, de 03 de março de 2017, alterada pela Lei nº 8.948, de 27 de abril de 2018 e face ao que consta do Processo **PMJ.0020215/2022**.

FAZ SABER que, ficam os candidatos, abaixo relacionados, convocados a comparecer na Unidade de Gestão de Administração e Gestão de Pessoas, na Seção de Atendimento, sita na Avenida da Liberdade, s/nº, 3º andar, ala Norte, do Paço Municipal, das **09h às 17h, no prazo de 05 (cinco) dias, munidos (original e cópia) do CPF, RG, Certidão de Casamento, Diploma e Histórico do Ensino Médio com Técnico Profissionalizante e Registro em órgão de classe**, a fim de tratar do ingresso no Serviço Público Municipal, na classe de **TÉCNICO DE ENFERMAGEM**.

CLASS. GERAL	NOME
27º Lugar	MÁRIO DOS SANTOS SGUERRI
28º Lugar	DAVID THIAGO PEREIRA RIBEIRO

Para que não se alegue ignorância, faz baixar o presente Edital que será publicado na Imprensa Oficial online no site do Município de Jundiaí.

ROSEMARY AP. GHIRALDI SIMIONATO
Gestora Adjunta de Gestão de Pessoas

Registrado na Unidade Gestão de Administração e Gestão de Pessoas, aos trinta dias do mês de janeiro do ano de dois mil e vinte e quatro.

DDS/DIVISÃO DE RECRUTAMENTO E SELEÇÃO**PORTARIA N.º 195, DE 30 DE JANEIRO DE 2024.**

Nomeia ANA LÚCIA PINTOR CORSINI, para exercer o cargo de Assessor, símbolo DAC - 5, de provimento em comissão, junto à Unidade de Gestão de Infraestrutura e Serviços Públicos, nos termos da Lei Municipal nº 8.763, de 03 de março de 2017 alterada pela Lei Municipal nº 8.948, de 27 de abril de 2018.



DECRETOS

DECRETO Nº 33.645, DE 02 DE JANEIRO DE 2024

PREFEITURA DO MUNICÍPIO DE JUNDIAÍ

DECRETO Nº.33.765, DE 30 DE JANEIRO DE 2024.

LUIZ FERNANDO MACHADO, Prefeito do Município de Jundiá, Estado de São Paulo, no uso de suas atribuições legais, em especial as disposições dos artigos 107 e 113, "caput" e § 3º da Lei Orgânica do Município de Jundiá, e face ao que consta do Processo Eletrônico SEI nº PMJ.0020814/2021, -----

LUIZ FERNANDO MACHADO, PREFEITO DO MUNICÍPIO DE JUNDIAI, ESTADO DE SÃO PAULO, NO USO DE SUAS ATRIBUIÇÕES LEGAIS ESPECIALMENTE AS QUE LHE SÃO CONFERIDAS PELA LEI Nº 10084, DE 07 DE DEZEMBRO DE 2023, ART. 4º, § 2º.

DECRETA:

Art. 1º Fica permitido o uso, a título precário e gratuito, da área pública constituída da viela localizada na Avenida Doutor Nelson Villaça, lindeira ao imóvel de nº 875, Jardim do Lago, neste Município, a GERSON MENDES DE OLIVEIRA, para o fim de conservação e manutenção, pelo prazo de 5 (cinco) anos, contado da data do Termo de Permissão de Uso, que passa a fazer parte integrante do presente Decreto.

CONSIDERANDO NECESSIDADE DE ABERTURA DE CRÉDITO ADICIONAL SUPLEMENTAR POR ANULAÇÃO DE DOTAÇÃO, PARA COBERTURA DE DESPESAS COM VALOR COMPLEMENTAR AO TERMO ADITIVO I, DO CONVÊNIO Nº 10/2023, REF. A PRESTAÇÃO DE SERVIÇOS MÉDICO-HOSPITALARES AMBULATORIO DE ESPECIALIDADES E EXAMES COMPLEMENTARES PARA ELUCIDAÇÃO DIAGNÓSTICA. PROCESSO PMJ.0007705/2023. REF. SOLICITAÇÃO 173 - UNIDADE DE GESTÃO DE PROMOÇÃO DA SAÚDE

Art. 2º Este Decreto entra em vigor na data de sua publicação.

LUIZ FERNANDO MACHADO
Prefeito Municipal

PEDIDO REQUISIÇÃO
REMANEJAMENTO

Registrado na Unidade de Gestão da Casa Civil do Município de Jundiá, aos dois dias do mês de janeiro do ano de dois mil e vinte e quatro, e publicado na Imprensa Oficial do Município.

GUSTAVO L. C. MARYSSAEL DE CAMPOS
Gestor da Unidade da Casa Civil

DECRETA:

DECRETO Nº 33.646, DE 02 DE JANEIRO DE 2024

LUIZ FERNANDO MACHADO, Prefeito do Município de Jundiá, Estado de São Paulo, no uso de suas atribuições legais, em especial as disposições dos artigos 107 e 113, "caput" e § 3º da Lei Orgânica do Município de Jundiá, e face ao que consta do Processo Eletrônico SEI nº PMJ.0039381/2023, -----

ART. 1º - FICA ABERTO NO ORÇAMENTO DO MUNICÍPIO, UM CRÉDITO ADICIONAL SUPLEMENTAR NO VALOR DE R\$ 1.081.250,00 (UM MILHÃO E OITENTA E UM MIL DUZENTOS E CINQUENTA REAIS) NA(S) DOTAÇÃO(ÕES):

DECRETA:

Art. 1º Fica permitido o uso, a título precário e gratuito, da área pública constituída de parte da viela 9, lindeira ao lote 14, quadra J, loteamento Portal da Colina, Jardim Tarumã, neste Município, a FERRAMENTARIA CAXAMBU LTDA, para o fim de conservação e manutenção, pelo prazo de 5 (cinco) anos, contado da data do Termo de Permissão de Uso, que passa a fazer parte integrante do presente Decreto.

14.01.10.302.0191.2190	PROMOÇÃO DE AÇÕES DA REDE DE ATENÇÃO HOSPITALAR		
3.3.50.39.00	OUTROS SERVICOS DE TERCEIROS - PESSOA JURIDICA		
5001	FUNDO NACIONAL DE SAUDE - MS/SAS		

Art. 2º Este Decreto entra em vigor na data de sua publicação.

LUIZ FERNANDO MACHADO
Prefeito Municipal

	R\$	1.081.250,00
TOTAL....R\$		1.081.250,00

Registrado na Unidade de Gestão da Casa Civil do Município de Jundiá, aos dois dias do mês de janeiro do ano de dois mil e vinte e quatro, e publicado na Imprensa Oficial do Município.

GUSTAVO L. C. MARYSSAEL DE CAMPOS
Gestor da Unidade da Casa Civil

ART. 2º - A COBERTURA DO CRÉDITO DE QUE TRATA O ART. 1º FAR-SE-Á COM O(S) SEGUINTE(S) RECURSO(S):

DECRETO Nº 33.761, de 30 DE JANEIRO DE 2024

LUIZ FERNANDO MACHADO, Prefeito do Município de Jundiá, Estado de São Paulo, no uso de suas atribuições legais, e face ao que consta do Processo Eletrônico SEI nº PMJ.0009834/2021, -----

I - ANULAÇÃO PARCIAL DA(S) SEGUINTE(S) DOTAÇÃO(ÕES) DO ORÇAMENTO VIGENTE:

DECRETA:

Art. 1º Fica permitido o uso, a título precário e gratuito, dos seguintes itens: 01 (um) equipamento de Ar Condicionado com capacidade de 18 mil btus, Patrimônio nº 93821; e, 03 (três) equipamentos de Ar Condicionado Split Inverter, com capacidade de 9 mil btus, Patrimônios nº 94048, nº 94049 e nº 94050, à ASSOCIAÇÃO DE PAIS E AMIGOS DOS EXCEPCIONAIS - APAE DE JUNDIAÍ, para desenvolver o Serviço de Proteção Social Especial para pessoas com deficiência, idosas e suas famílias, previsto na Resolução nº 109/2009, do CNAS, no município de Jundiá, em razão de recebimento da Emenda nº 202137170003, do Deputado Federal Márcio Alvino.

4.01.10.302.0191.2186	PROMOÇÃO DE AÇÕES DAS UNIDADES DE ATENÇÃO ESPECIALIZADAS		
3.3.50.39.00	OUTROS SERVICOS DE TERCEIROS - PESSOA JURIDICA		
5001	FUNDO NACIONAL DE SAUDE - MS/SAS		

Art. 2º Este Decreto entra em vigor na data de sua publicação.

LUIZ FERNANDO MACHADO
Prefeito Municipal

	R\$	22.172,00
3.3.90.32.00	MATERIAL DE DISTRIBUIÇÃO GRATUITA	
5001	FUNDO NACIONAL DE SAUDE - MS/SAS	
	R\$	30.000,00
3.3.90.39.00	OUTROS SERVIÇOS DE TERCEIROS - PESSOA JURÍDICA	
5001	FUNDO NACIONAL DE SAUDE - MS/SAS	
	R\$	1.029.078,00

Registrado na Unidade de Gestão da Casa Civil do Município de Jundiá, aos trinta dias do mês de janeiro do ano de dois mil e vinte e quatro, e publicado na Imprensa Oficial do Município.

GUSTAVO L. C. MARYSSAEL DE CAMPOS
Gestor da Unidade da Casa Civil

TOTAL....R\$ 1.081.250,00

ART. 3º - ESTE DECRETO ENTRA EM VIGOR NA DATA DE SUA PUBLICAÇÃO.



DECRETOS

PREFEITURA DO MUNICÍPIO DE JUNDIAÍ
Decreto N. 33.765/2024

LUIZ FERNANDO MACHADO
PREFEITO MUNICIPAL

JOSÉ ANTONIO PARIMOSCHI
GESTOR DA UNIDADE DE GOVERNO E FINANÇAS

PUBLICADO E REGISTRADO NA UNIDADE DE GESTÃO DA CASA CIVIL DA PREFEITURA DO MUNICÍPIO DE JUNDIAÍ, AO(S) TRINTA DIA(S) DO MÊS DE JANEIRO DO ANO DE DOIS MIL E VINTE E QUATRO.

GUSTAVO L. C. MARYSSAEL DE CAMPOS
GESTOR DA UNIDADE DA CASA CIVIL

IPREJUN

REGULAMENTO DE ORÇAMENTO PARA GESTORES E FUNDOS DE INVESTIMENTOS

Ato Normativo nº 001 de 31 de Janeiro de 2024

JOÃO CARLOS FIGUEIREDO, Diretor-Presidente do Instituto de Previdência do Município de Jundiá – IPREJUN, no uso de suas atribuições legais e após aprovação pelo Conselho Deliberativo do IPREJUN em Reunião Ordinária realizada no dia 25 de Janeiro de 2024, resolve disciplinar o REGULAMENTO DE ORÇAMENTO PARA GESTORES E FUNDOS DE INVESTIMENTOS, conforme segue.

Artigo 1º: O IPREJUN passa a adotar um Orçamento por volume de investimento a ser alocado em cada um de seus Gestores Credenciados, em quatro níveis: A, B, C e D, estipulando-se os respectivos percentuais diante de seu patrimônio: 15%, 10%, 6% e 3%, conforme abaixo:

Nível A (15%):

- 1) Ter mais de 25x o PL do IPREJUN (data base 31/Dez/do último ano vencido) sob gestão;
- 2) Ter equipe com experiência de mais de 10 anos na atividade de gestão de recursos;
- 3) Ter corpo técnico qualificado e experiente;
- 4) Ter um bom histórico de rentabilidade x benchmark em fundos ativos;
- 5) Ter baixas taxas de administração em fundos passivos;
- 6) Ter compliance atuante;
- 7) Ter ao menos 20 investidores, institucionais privados ou RPPS em fundos sob gestão;
- 8) Ter fundos que atendam à Resolução do CMN dos RPPS;
- 9) Atuar com Administradores e Custodiantes de bom renome, volume e boas práticas;
- 10) Possuir segregação interna que limite a ação do gestor do fundo dentro do seu orçamento.

Nível B (10%):

- 1) Ter mais de 10x o PL do IPREJUN (data base 31/Dez/do último ano vencido) sob gestão;
- 2) Ter equipe com experiência de mais de 8 anos na atividade de gestão de recursos;
- 3) Ter corpo técnico qualificado e experiente;
- 4) Ter um bom histórico de rentabilidade x benchmark em fundos ativos;
- 5) Ter baixas taxas de administração em fundos passivos;
- 6) Ter compliance atuante;
- 7) Ter ao menos 15 investidores, institucionais privados ou RPPS em fundos sob gestão;
- 8) Ter fundos que atendam à Resolução do CMN dos RPPS;
- 9) Atuar com Administradores e Custodiantes de bom renome, volume e boas práticas;
- 10) Possuir segregação interna que limite a ação do gestor do fundo dentro do seu orçamento.

Nível C (6%):

IPREJUN

- 1) Ter mais de 5x o PL do IPREJUN (data base 31/Dez/do último ano vencido) sob gestão;
- 2) Ter equipe com experiência de mais de 5 anos na atividade de gestão de recursos;
- 3) Ter corpo técnico qualificado e experiente;
- 4) Ter um bom histórico de rentabilidade x benchmark em fundos ativos;
- 5) Ter baixas taxas de administração em fundos passivos;
- 6) Ter compliance atuante;
- 7) Ter ao menos 10 investidores, institucionais privados ou RPPS em fundos sob gestão;
- 8) Ter fundos que atendam à Resolução CMN dos RPPS;
- 9) Atuar com Administradores e Custodiantes de bom renome, volume e boas práticas;
- 10) Possuir segregação interna que limite a ação do gestor do fundo dentro do seu orçamento.

Nível D (3%):

- 1) Ter mais de 1x o PL do IPREJUN (data base 31/Dez/do último ano vencido) sob gestão;
- 2) Ter equipe com experiência de mais de 1 ano na atividade de gestão de recursos;
- 3) Ter corpo técnico qualificado;
- 4) Ter um bom histórico de rentabilidade x benchmark em fundos ativos;
- 5) Ter baixas taxas de administração em fundos passivos;
- 6) Ter compliance atuante;
- 7) Ter ao menos 5 investidores, institucionais privados ou RPPS em fundos sob gestão;
- 8) Atuar com Administradores e Custodiantes de bom renome e boas práticas;
- 9) Possuir segregação interna que limite a ação do gestor do fundo dentro do seu orçamento

Artigo 2º: Com relação a cada um dos Fundos de Investimentos devidamente Credenciados, o IPREJUN fixa os respectivos volumes mínimos e máximo de alocação para cada um deles, em Reais, de acordo com os seguintes critérios:

- 1) Orçamento do gestor junto ao Iprejun;
- 2) Patrimônio do fundo de investimentos;
- 3) Elegibilidade ante aos volumes autorizados pela Resolução CMN para o tipo de fundo x volume possível de alocação, respeitados os limites ampliados pelo Pró-gestão.
- 4) Aderência do fundo ao benchmark perseguido, ativa ou passivamente;
- 5) Diversidade de risco ante a dispersão dentro do mesmo enquadramento;
- 6) Garantia de volume excedente para diversificação em outro fundo de investimentos da mesma natureza.

Artigo 3º: Este ato normativo entra em vigor na data de sua publicação, devendo ser disponibilizado por meio do site do IPREJUN.

JOÃO CARLOS FIGUEIREDO
Diretor Presidente

MÁRCIO CESAR SANTIAGO
Presidente do Conselho

Publicado na Imprensa Oficial do Município e registrada no Instituto de Previdência do Município de Jundiá, aos trinta e um dias do mês de Janeiro de 2024.

MARCELO VIZIOLI ROSA
Diretor da Administração Financeira

Regulamento de seleção de gestores e fundos de Investimentos Ato Normativo 002 de 31 de janeiro de 2024

JOÃO CARLOS FIGUEIREDO, Diretor-Presidente do Instituto de Previdência do Município de Jundiá – IPREJUN, no uso de suas atribuições legais e após aprovação pelo Conselho Deliberativo do IPREJUN em Reunião Ordinária realizada no dia 25 de janeiro de 2024, resolve disciplinar o REGULAMENTO DE SELEÇÃO DE GESTORES E FUNDOS DE INVESTIMENTOS, conforme segue.

Em busca da permanente diversificação e consequente diluição de riscos, adota as diretrizes estipuladas abaixo, para a seleção e manutenção da alocação de seus recursos para os Gestores e Fundos de Investimentos:

Art. 1º: O processo de Credenciamento de novos gestores será iniciado após a análise prévia de documentos e requisitos mínimos para serem aprovados, de acordo com o estipulado no Regulamento de



IPREJUN

Credenciamento do IPREJUN, e só será aprovado após parecer favorável do COMPLIANCE e aprovação em ata do comitê de investimentos.

Parágrafo 1º: As entidades que busquem credenciamento junto ao IPREJUN necessitam, obrigatoriamente, atender a todos os requisitos do manual de orçamento do instituto, inclusive quando da renovação.

Parágrafo 2º: Os fundos de investimentos só serão analisados após a conclusão do processo de credenciamento.

Artigo 2º: O IPREJUN, em se tratando dos investimentos e desinvestimentos em fundos de investimentos, adota o Controle de Aderência ao benchmark, através da análise da série de cotas de retorno de cada um deles, levando-se em conta o histórico de 84 meses. O período de 84 meses deve ser dividido em 7 janelas. Janela 1 compreende de T0 a T-12m. Janela 2 compreende de T13 a T-24m. Janela 3 compreende de T25 a T-36m. Janela 4 compreende de T37 a T-48m. Janela 5 compreende de T49 a T-60m. Janela 6 compreende de T61 a T-72m. Janela 7 compreende de T73 a T-84m.

Parágrafo 1º: Para os fundos de investimentos com gestão passiva, ou seja, aqueles que buscam perseguir determinado benchmark, o IPREJUN utilizará a estrutura de ETF's, excetuando fundos para gestão de caixa.

Parágrafo 2º: Para os fundos de investimentos com gestão ativa, ou seja, aqueles que buscam superar determinado benchmark, será utilizada a rentabilidade líquida de custos do fundo. Neste caso, o fundo de investimento continuará a ser elegível para recebimento de recursos, se em mais da metade das janelas de análise definidas acima, conseguir obter performance superior ao de seu respectivo benchmark.

Parágrafo 3º: Para os fundos de investimentos com histórico menor que 84 meses, utilizaremos as janelas disponíveis, e o fundo deverá qualificar positivamente em pelo menos 2/3 (dois terços) das janelas.

Parágrafo 4º: Após o investimento, os fundos com gestão ativa deverão ser comparados ao benchmark em 3 janelas trimestrais, cujo desempenho positivo no período deverá ter rentabilidade mínima do benchmark. Caso o benchmark tenha desempenho negativo, o fundo não poderá ter desempenho inferior ao benchmark.

Parágrafo 5º: Poderá o Comitê de Investimentos deixar de aplicar o parágrafo anterior, desde que devidamente fundamentado.

Artigo 3º: Poderá passar a fazer parte da carteira de investimentos do IPREJUN, o fundo de investimento devidamente credenciado, desde que agregue em níveis de risco e retorno (utilização da análise do Gráfico de Dispersão de risco x retorno) diante dos fundos que já pertencem à Carteira do IPREJUN, levando-se sempre em conta a possibilidade de investimentos em cada um dos artigos previstos pela Resolução do CMN vigente. Da mesma maneira, os fundos já existentes na carteira do IPREJUN, serão sempre comparados diante de cada um dos artigos da Resolução CMN que estão enquadrados, possibilitando assim, de um lado, a alocação de mais recursos nos que se destaquem positivamente e, conseqüentemente, de resgate (desinvestimento) daqueles que não vem apresentando performance satisfatória de acordo com os ditames do Artigo 3º. Esta metodologia de análise é corriqueiramente reconhecida e consagrada no mercado financeiro como Análise de Cluster, ou seja, Análise de agrupamento de fundos.

Artigo 4º: Este ato normativo entra em vigor na data de sua publicação, devendo ser disponibilizado por meio do site do IPREJUN.

JOÃO CARLOS FIGUEIREDO
Diretor Presidente

MÁRCIO CESAR SANTIAGO
Presidente do Conselho Deliberativo

PORTARIA Nº 022, DE 29 DE JANEIRO DE 2023

Resolve prorrogar a licença para tratamento de saúde por 60 (sessenta) dias, à servidora DENISE DURÃES RODRIGUES, ocupante do cargo de Analista de Planejamento, Gestão e Orçamento, pertencente ao quadro de pessoal estatutário do Instituto de Previdência do Município de Jundiaí, pelo período de 60 (sessenta) dias, de 27/01/2024 a 26/03/2024, conforme consta no Processo Sei nº 724/2023, esta portaria entra em vigor na data de sua publicação, revogadas as disposições em contrário.

JOÃO CARLOS FIGUEIREDO
Diretor Presidente

DAE

Modo de Disputa Fechado Nº 03/2024
Edital de 29/01/2024

OBJETO: Contratação de empresa para ampliação e adequação da capacidade de bombeamento da estação elevatória de esgoto do bairro Centenário I. TIPO: maior desconto. ABERTURA: às 09:30 do dia 28/02/2024. LOCAL PARA RETIRADA DO EDITAL: No site <http://compraabertadae.jundiai.sp.gov.br> (acessar o link Editais) gratuitamente.

Jundiaí, 30 de janeiro de 2024
CLAUDIA SANTOS FAGUNDES
Diretora Administrativa

Modo de Disputa Fechado nº 04/2024
Edital de 29/01/2024

OBJETO: construção da estação elevatória de esgoto do bairro Traviú – PAC2. TIPO: maior desconto. ABERTURA: às 09:30 do dia 04/03/2024. LOCAL PARA RETIRADA DO EDITAL: No site <http://compraabertadae.jundiai.sp.gov.br> (acessar o link Editais) gratuitamente.

Jundiaí, 30 de janeiro de 2024
CLAUDIA SANTOS FAGUNDES
Diretora Administrativa

PORTARIA Nº 010, DE 30 DE JANEIRO DE 2024.

WALTER DA COSTA E SILVA FILHO, Diretor Presidente da DAE S/A – ÁGUA E ESGOTO, no uso de suas atribuições legais e face ao que consta no Processo Administrativo DAE N.º 2.738-9/2000,

Considerando os conceitos dotados:

- a) Sinistro de Responsabilidade Civil – Obras: é todo acidente que cause danos a terceiros, pessoais e/ou materiais, em decorrência da execução de obras realizadas pela DAE S/A ou através de empresas contratadas;
- b) Sinistro de Responsabilidade Civil – Operacional: é todo acidente que cause danos a terceiros, pessoais e/ou materiais, em decorrência da operação dos sistemas de água e/ou esgotos.

Considerando a necessidade de homogeneização dos critérios no atendimento de sinistros decorrentes de vazamentos de água e de esgotos;

RESOLVE:

Art. 1º - A Comissão Permanente para Elaboração de Laudos Conclusivos – CPELC - passa, então, a ter a seguinte composição:

Rosana Maria Navili Furukawa.....Presidente
André Luis Francisco de Moraes.....Membro
Aparecido Claudemir Alves de Mira.....Membro
Everton Gomes de Souza.....Membro
Elisabeth Chaves Rocha.....Membro
Francisco Leite.....Membro
Sérgio Henrique de Carvalho.....Membro

Art. 2º - Fica mantido o servidor Sérgio Henrique de Carvalho para secretariar a referida Comissão.

Art. 3º - Esta Portaria entra em vigor na data de sua publicação, com vigência até 31/01/2025, admitindo-se a recondução de um ou mais membros, revogadas as disposições em contrário.

WALTER DA COSTA E SILVA FILHO
Diretor Presidente

PORTARIA Nº 011, DE 30 DE JANEIRO DE 2024.

WALTER DA COSTA E SILVA FILHO, Diretor Presidente da DAE S.A. – Água e Esgoto, no uso de suas atribuições legais e face ao que consta no Processo Administrativo DAE N.º 4.100-4/2023,

Considerando a necessidade de nomear a Comissão Especial de Licitação que acompanhará e julgará os quesitos técnicos do Pregão Presencial N.º 002/2023;

RESOLVE:

Artigo 1º - Fica constituída a Comissão Especial de Licitação do Pregão Presencial N.º 002/2023, composta pelos seguintes servidores:

RENATA DOMINGUES GUIDO.....Membro
ROBERTA CAROLINA MARCONI DOS ANJOS.....Membro
RODRIGO BATALHA.....Membro

Artigo 2º - Esta Portaria entra em vigor na data de sua publicação, revogadas as disposições em contrário.

WALTER DA COSTA E SILVA FILHO
Diretor Presidente

**FACULDADE DE MEDICINA DE JUNDIAÍ****EDITAL FMJ- 044/2023 – RESULTADO FINAL
TRANSFERÊNCIA DE ALUNOS DE MEDICINA – 2º ANO – 2024**

O Prof. Dr. EVALDO MARCHI, Diretor de Escola Superior da Faculdade de Medicina de Jundiaí, autarquia municipal de Jundiaí, Estado de São Paulo, no uso de suas atribuições legais,

Considerando: 1) As normas estabelecidas pelo Edital FMJ-044/2023, de 30/11/2023 e dos critérios de desempate constantes do item 6.2. do edital referido;

2) O relatório apresentado pela Comissão Especial que realizou o concurso e classificou os candidatos para transferência ao 2º ano médico de 2024 desta Faculdade;

1. TORNA PÚBLICO o RESULTADO FINAL do Concurso para admissão de alunos, **POR TRANSFERÊNCIA**, no ano letivo de 2024, conforme abaixo, sendo convocados os dois primeiros classificados para requerer a matrícula no 2º ano médico, dentro do prazo de 03 (três) dias úteis, apresentando a documentação exigida, pagando os valores estabelecidos para a matrícula na respectiva série, assinando o respectivo contrato de prestação de serviços e documento concordando com as condições da matrícula, que será tornada efetiva após homologação e indicação do plano de adaptação pelo Conselho Técnico Administrativo desta Faculdade;

2. Foram aprovados e classificados os seguintes candidatos até o 6º lugar:

CPF	PONTUAÇÃO	CLASSIFICAÇÃO
416.***-**-29	53	1º
528.***-**-01	52*	2º
514.*****/63	52	3º
532.*****/45	49	4º
416.*****/10	46	5º
362.*****/01	42	6º

3. O atestado de vaga e a relação dos documentos para matrícula serão encaminhados por e-mail, para os 02 (dois) primeiros candidatos classificados. Para realização da matrícula é necessário apresentar o Histórico Escolar atualizado da Faculdade de origem.

4. Os candidatos que não efetuarem a matrícula no prazo estipulado serão considerados desistentes da vaga.

5. Os demais candidatos classificados poderão ser convocados caso haja desistências ou abertura de novas vagas.

6. Para conhecimento, faz publicar o presente Edital na Imprensa Oficial do Município de Jundiaí e no *site* da Faculdade.

Diretoria da Faculdade de Medicina de Jundiaí, aos vinte e nove dias do mês de janeiro de dois mil e vinte e quatro (29/01/2024).-

Prof. Dr. Evaldo Marchi
Diretor

PORTARIA FMJ- 020/2024, de 29/01/2024

O Prof. Dr. EVALDO MARCHI, Diretor de Escola Superior da Faculdade de Medicina de Jundiaí, autarquia municipal de Jundiaí, Estado de São Paulo, no uso de suas atribuições legais,

Considerando a solicitação do Departamento de Saúde Coletiva, constante do processo FMJ-307/2017;

RESOLVE

Artigo 1º - AUTORIZAR, temporariamente, o aumento da carga horária semanal da Drª **MARIA JOSÉ MARTINS DUARTE OSIS**, Professora ADJUNTA do Departamento de Saúde Coletiva, no período de 01 de fevereiro a 30 de junho de 2024, passando de 20 (vinte) horas para 30 (trinta) horas semanais, que serão cumpridas de acordo com a proposta do Departamento de Saúde Coletiva, cujo descumprimento ensejará a suspensão imediata da ampliação da carga horária ora autorizada.

Artigo 2º - Esta portaria entrará em vigor nesta data, revogadas as disposições em contrário.

Diretoria da Faculdade de Medicina de Jundiaí, aos vinte e nove dias do mês de janeiro de dois mil e vinte e quatro (29/01/2024).-

Prof. Dr. Evaldo Marchi
Diretor

Registrada e publicada na Secretaria Executiva da Faculdade de Medicina de Jundiaí, aos vinte e nove dias do mês de janeiro de dois mil e vinte e quatro (29/01/2024).-

Carlos de Oliveira Cesar
Secretário Executivo

**DESENVOLVIMENTO ECONÔMICO,
CIÊNCIA E TECNOLOGIA****UNIDADE DE GESTÃO DE DESENVOLVIMENTO ECONÔMICO,
CIÊNCIA E TECNOLOGIA**

EDITAL Nº 05/2024 DE 31 de JANEIRO DE 2024

**EDITAL DE CONVOCAÇÃO PARA CONFIRMAÇÃO DE INSCRIÇÃO
DOS EXPOSITORES DA “5ª FENS - FEIRA DO EMPREENDEDOR,
NEGÓCIOS E SERVIÇOS”, EM PRIMEIRA CHAMADA**

O **MUNICÍPIO DE JUNDIAÍ**, por meio da **UNIDADE DE GESTÃO DE DESENVOLVIMENTO ECONÔMICO, CIÊNCIA E TECNOLOGIA**, no uso de suas atribuições legais, e em face ao que consta o **EDITAL DE CONVOCAÇÃO PÚBLICA nº 01/2024 – UGDECT** e dos autos do Processo SEI nº **PMJ.0001258/2024**, FAZ SABER que ficam as empresas relacionadas abaixo convocadas para confirmar participação na “5ª FEIRA DE NEGÓCIOS JUNDIAÍ EMPREENDEDORA” em primeira chamada.

COMÉRCIO

RAZÃO SOCIAL	CNPJ
ADALBERTO CASTRO MAGALHÃES	23.553.377/0001-73
ADILSON ALFREDO NATALINO	40.799.483/0001-50
ADRIANA CRISTINA DOS SANTOS BOSCHINI	40.338.676/0001-04
ADRIANA GIRARDI	38.497.507/0001-75
ADRIANA SATIE ARAKAKI	50.367.086/0001-63
ADRIANA SCARABELINI	52.784.045/0001-06
ADRIANA ZOMIGNANI PERCIANI	23.943.694/0001-04
ALECRIM CHEIROSO MESA POSTA	50.380.453/0001-69
ALESSANDRA DE CASSIA DINIZ IDALINO	49.422.875/0001-70
ALEXSANDRA QUEIROZ ALVES	40.024.116/0001-85
ALINE CHRISTINE MATIAS DOS SANTOS	47.899.339/0001-35
ALINE CORRADINI SILVA	34.103.305/0001-40
ALINE MARGARIDO SEGANTINI BARBOSA	37.101.371/0001-70
ALINE PEREIRA BEATI	39.893.627/0001-54
ALINE RONCOLETTA ASSAF	42.241.247/0001-40
AMAURI PIERIN COMÉRCIO DE ALIMENTOS LTDA	35.239.644/0001-11
AMIGUINHOS PET SHOP LTDA	49.494.971/0001-24
ANA CLAUDIA MONTEIRO GUANDALINI ALVES	37.026.695/0001-90
ANA CRISTINA NUNES	13.991.598/0001-70
ANA LAURA PAVANELLI WANKE	50.184.149/0001-46
ANA MARIA MATOS DE CARVALHO	12.673.128/0001-03
ANA PAULA REBUSTINI DOS SANTOS PACANARO	39.955.719/0001-11
ANA PAULA TEIXEIRA	38.291.539/0001-10
ANANDA RIBEIRO FERREIRA	50.061.402/0001-74
ANDERSON RICARDO TREVISAN LTDA	46.154.148/0001-81
ANDRE RICARDO PIEROBOM CURADO	29.650.523/0001-65
ANDREA CRISTIANE SANTOS BALZANELLI	27.426.179/0001-08
ANDREIA PEREIRA FORTES DE CASTRO	32.742.941/0001-97
ANDRESSA ROSMAN MEI	39.675.595/0001-10
ANTÔNIA FRANCISCA DE SOUZA	28.271.750/0001-17
ANTÔNIO CARLOS DOS SANTOS	26.498.323/0001-40
ANTONIO FERRARI	45.475.463/0001-48
ARCHELAIDE TUCCI PELLISON	19.113.500/0001-68
ARIANE LACERDA DA SILVA	50.378.429/0001-95
ARINE RIBEIRO	50.376.465/0001-10
AUTHENTICA PRADO COMÉRCIO DE ROUPAS E ACESSÓRIOS LTDA	00.013.988/0001-23
BEATRIZ RODRIGUES DA SILVEIRA	51.676.269/0001-23
BONSAI ARTE VIVA COMERCIO DE PLANTAS LTDA	35.266.186/0001-00
BRUNO LAZARINI	29.305.211/0001-14
CAIO FELIPE FERREIRA NUNES	33.077.202/0001-90
CAMILLA BRAGA TEIXEIRA ALIMENTOS	51.207.205/0001-83
CARMEN LÚCIA DUARTE	52.924.649/0001-00
CARVALHO E BURDZICKI COM CONF LTDA ME	19.117.334/0001-78
CELIA REGINA FORMAGIN AGUIAR	50.452.703/0001-29
CILENE APARECIDA DA SILVA RIOS	29.027.377/0001-16
CLARISSA DE OLIVEIRA PEREIRA	12.231.626/0001-98
CLAUDIA CRISTINA SCARPELLI	51.380.538/0001-00
CLAUDIA CRISTINA SOARES CARVALHO	51.778.889/0001-73
CLAUDIA DE TOLEDO	20.619.652/0001-16
CLÁUDIA REGINA BUIOCCHI	49.916.576/0001-92
CLAUDIA TONETTI	41.384.931/0001-18
CLEANE DA SILVA DINIZ	48.701.920/0001-63
CLEIB STOPPA QUIRINO ME	44.563.363/0001-00
CREFFEE BRASIL COMÉRCIO IMPORTAÇÃO E EXPORTAÇÃO	29.140.728/0002-81
CRISTIANO DE SOUTO LOURENCO	34.874.181/0001-05



DESENVOLVIMENTO ECONÔMICO, CIÊNCIA E TECNOLOGIA

RAZÃO SOCIAL	CNPJ
DANIEL PAULO DE SOUZA	24.541.606/0001-00
DANIELA ARAO SILVA	29.374.542/0001-06
DANIELA DOMIQUELE PINTO DA SILVA	40.760.726/0001-47
DANIELE MUNHOZ ALTOMANI	28.061.528/0001-90
DANIELLA FRANÇA NAZARIO	47.064.892/0001-58
DANIELLY MENDES DOS SANTOS	24.098.101/0001-05
DANIELY CRISTINE LORCA GOMES	53.282.298/0001-36
DANILO DE AGUIAR BARBOSA	48.428.140/0001-91
DARCI RENATO CÉSAR FRANCO ALMEIDA	32.526.977/0001-33
DARLENE MARTINS NOBRE	53.143.201/0001-04
DÉBORA CRISTINA IZZO FORNER	14.080.475/0001-40
DÉBORA GIBELLO BOUTIQUE PLUS SIZE	46.220.815/0001-87
DENILCE LIZETE NEGRO KARNER	50.733.521/0001-26
DENILSON PATRIARCA ME	44.793.837/0001-00
DEZAIRA JOANA BARBOSA BORGES	52.545.797/0001-06
DIANDRA REGINA SOARES MOREIRA	44.810.145/0001-23
DINOS & CANINOS LTDA	51.956.346/0001-07
DIOGO DE SOUZA LIMA	51.445.719/0001-77
DIOGO GONÇALVES DA SILVA	50.752.275/0001-50
DISTRIBUIDORA DE PRODUTOS VETERINÁRIOS PUPOVET LTDA ME	11.552.628/0001-16
DIVINA GOURMET CHOCOLATERIA LTDA	53.571.156/0001-99
DJANIRA MILENNE ARAUJO DA SILVA	31.556.154/0001-98
E&R PRODUTOS DE SAÚDE LTDA	38.142.684/0001-39
EASY2SELL CONSULTORIA EMPRESARIAL E COMERCIO LTDA	41.705.540/0001-58
ECLAIR NARVISIO FERIGATO ME	04.140.171/0001-77
EDGAR RODRIGO OLAIA	51.752.211/0001-11
EDILAINE CRISTINA DE OLIVEIRA GOMES	46.698.691/0001-40
EDILEUSA MENDES DE SIQUEIRA CORCINI	49.119.762/0001-09
EDSON CARLOS FRAGA COSTA YARID	42.690.295/0001-15
ELIANA GOMES MERLO	17.413.797/0001-51
ELIANE CATARINA PINHEIRO DOS SANTOS	51.395.897/0001-30
ELIETE MARIA DA SILVA PEGORARO	50.372.783/0001-02
ELISABETE APARECIDA ROSSI	50.375.444/0001-80
ELIZETE GOMES DE OLIVEIRA MORAES	51.684.286/0001-02
ELIZETH MARCONDES FURLAN	47.642.692/0001-35
ELOISA XAVIER COUTO	48.788.197/0001-00
EMERSON LINCOLN PAIVA ROZA	33.168.560/0001-09
EMILENE APARECIDA GARCIA COSTA	49.176.948/0001-91
EMILIO DA SILVA CARVALHO	34.758.346/0001-75
EMOBBY ELECTRIC LTDA	47.318.445/0001-88
ERIC ARAUJO CARDOSO	50.803.335/0001-16
ERICA GIMONSKI	37.642.927/0001-35
ERICA PACHECO DE SOUZA	49.260.137/0001-74
ERICSON ALEX CHIESA DA SILVA	28.936.435/0001-61
ERIKA CRISTINA BARBOSA	36.894.957/0001-76
ERIKA CRISTINA MENEGUELLO	48.319.712/0001-02
ÉRYEN ALVES MAION	45.095.158/0001-20
EUNICE RIBEIRO DE SIQUEIRA VIEIRA	46.177.699/0001-60
EVA VILMA MANCHINI DE CAMPOS	47.871.107/0001-79
EVELYN DUMAS PYLES MANZINI	33.017.551/0001-17
EVIE CARLA FRANCISCATTO	53.582.514/0001-69
F D MACEDO INFORMATICA	30.508.827/0001-71
FABIANA AP THOMASSONI PUPO	41.159.481/0001-60
FABIANA CÂMARA SERRA COELHO	44.550.955/0001-98
FAZENDA E MUNIZ LTDA	43.778.522/0001-21
FERNANDA CRISTINA ANZOLIN DE MOURA	38.402.323/0001-84
FERNANDA PINHEIRO DE SÁ DOS SANTOS CHIQUETTO	51.426.242/0001-82
FERNANDA SOUZA KLEYE DA SILVA	33.680.229/0001-73
FIRSTWEB GRAFICA E COMUNICACAO VISUAL LTDA ME	26.480.969/0001-09
FLÁVIA CARINA SCHOTT RIBEIRO	31.002.417/0001-17
FLAVIA CHAVES COELHO DE FREITAS	26.257.205/0001-40
FRANCISCA COELHO DANTAS	52.176.106/0001-44
FRANCISCA DE ASSIS MARIANO DO NASCIMENTO	44.792.183/0001-09
FRANÇOISE CIBELE BENKO MEI	23.924.312/0001-97
GABRIEL DA SILVA VIEIRA	29.018.268/0001-32
GABRIELA DIAS	47.073.706/0001-47
GABRIELA FANTATHO DE SOUZA	52.997.604/0001-58
GABRIELA LEPOLI ANTONUCCI	39.436.362/0001-65
GABRIELA TJHIO CÉSAR PESTANA	45.817.745/0001-86
GIANE ROSA DE SOUZA AMBROSIO	21.396.329/0001-93
GILBERTO CAMARGO	48.146.940/0001-10
GIOVANA GHISI	53.490.576/0001-40
GIOVANA GOMES ELIAS	24.282.481/0001-33
GIOVANE JOSE DE FIGUEIREDO	40.850.759/0001-88
GIOVANNA CRISTINA CORREA MENEZES	50.541.411/0001-62

RAZÃO SOCIAL	CNPJ
GLAUCIA APARECIDA MAZZEI	50.543.415/0001-80
GLAUCIA DANIELE TAFARELLO TEIXEIRA	32.697.481/0001-22
GRAZIELE DE LIMA BARROS THOME	47.132.950/0001-33
GT AVIAMENTOS E ARMARINHOS	37.135.739/0001-10
GUILHERME BARROS PEREIRA	50.375.471/0001-52
HEIDI CAROLINE RESENDE RODRIGUES	52.126.811/0001-37
HELEN PETEAN ZANINI	49.598.369/0001-37
HELOISA HELENA ALVES DE SIQUEIRA CALDEIRA	32.972.349/0001-81
HILMA FRANCA GOMIDES NAZARIO	23.902.709/0001-88
HOSANA BARBOSA VANDERLEI	50.559.306/0001-50
INGRID LAYANE MESQUITA SILVA	51.484.454/0001-16
IRACI DE OLIVEIRA SILVA ARAUJO	27.293.264/0001-37
ISABELA MARIA LOURENZON	32.034.382/0001-60
IVANETE ALVES ANICIO AMARAL	50.672.910/0001-99
IVANI DE JESUS FERREIRA DE OLIVEIRA	43.034.764/0001-00
IVANILDE FLORENTINO	50.749.468/0001-51
IVETE YURIKO OKOCHI MATSUBA	36.395.959/0001-10
JHENIFFER CRISTINA ALVES LIMA	49.207.949/0001-56
JOANA ALVES DE OLIVEIRA	45.087.666/0001-67
JOICE CRISTINA CRUZ DEL BIANCO ME	18.197.255/0001-51
JOSEANNE DOS SANTOS OLIVEIRA DIAS	50.593.264/0001-74
JULIA DE FREITAS RESTINO	35.240.535/0001-14
JULIANE CARDOSO	52.480.440/0001-97
JULIO CESAR CALORE	49.361.406/0001-99
KARINA ZAMUNER RIBEIRO	49.840.300/0001-78
KARINE GIOVANINNI FRANCOZO DEL MONTE	29.655.005/0001-34
KATHERINA MELIN HOEHNE	46.532.910/0001-16
KATIA TANGRE LOMBARDI	51.910.663/0001-84
KATLYN MARQUES BARRETO	45.182.206/0001-18
KELLEN CRISTINA FERREIRA ANTONIO	36.319.855/0001-27
KELLY CRISTINA GASPARG VITURE	52.041.554/0001-30
KELLY CRISTINE RIBEIRO	49.761.490/0001-38
KIC - KA IDEIAS CRIATIVAS SERVICOS, PRODUTOS E COMERCIO LTDA	47.678.533/0001-90
KLÉBER WOLNEY RAIADO 18411774821	21.765.282/0001-98
KSSA HOME MARKET LTDA	48.570.989/0001-03
LARISSA FERNANDA CAMARGO CAVOLI	14.914.520/0001-14
LARISSA ZOMINHAN	48.303.145/0001-98
LAUREN MENEZES DE PAULA SANTOS BARBOSA	32.544.757/0001-32
LEIDA REGINA CORREA DE MATOS	50.421.768/0001-07
LEILIANE PEGADO NUNES ANTUNES	42.333.618/0001-13
LEONARDO VINICIUS DOMINGUES	52.686.335/0001-09
LILIAN VAZ BUENO QUIRINO	14.532.976/0001-10
LILIANE CALEGARO NUSSIO LUMASINI	50.669.481/0001-09
LISLEY FRANCIENEN CAETANO SOUZA	50.472.849/0001-36
LUANA MONTALVAO DOS SANTOS	33.595.325/0001-13
LUANA STELA GUEDES SOARES	47.670.920/0001-80
LUANA VIEIRA MENEGUELLO RONCOLETA	29.719.040/0001-70
LUCAS FERRAGUT ESPELETA	51.724.682/0001-16
LUCIANA OLIVEIRA DE CARVALHO BUENO	40.856.869/0001-97
LUCIANE APARECIDA CRECCHI BARBOZA	50.381.405/0001-95
LUCIANE BOGAJO VISNADI	25.211.981/0001-47
LUCIANO GERMANO LUIZ GONÇALVES	32.721.682/0001-18
LUCIENE MARRIE ABELLAN DO CARMO	27.200.916/0001-41
LUIS FERNANDO FERREIRA	51.206.834/0001-99
LUX CURVE COMERCIO VAREJISTA DE VESTUARIO LTDA	40.001.199/0001-97
LUZENIR ALVES DE LIMA	49.597.429/0001-05
LUZIMEIRE DOS SANTOS LIMA	40.544.610/0001-70
MAGDA GENEZINI CERRA	34.785.882/0001-60
MAIARA DAVILIN ARAUJO	50.374.423/0001-40
MAISA APARECIDA PEREIRA MINGOTTI	41.362.208/0001-38
MANOELLA CRISTINA MARTINS RAMOS NASCIMENTO	30.967.215/0001-47
MAOCIR ALVES MACHADO	16.890.526/0001-24
MARCELO APARECIDO FERRACINI	41.901.001/0001-94
MARCIA APARECIDA BOGAJO INSINIA	11.053.929/0001-03
MARCIA APARECIDA DA SILVA	48.785.403/0001-10
MARCIA ROSA MATIAS MAURÍCIO DO VALE	23.906.062/0001-62
MARFILINEA COMERCIO DE MOVEIS E SERVIÇOS LTDA	55.080.600/0001-07
MARIA APARECIDA DE OLIVEIRA PEIXOTO	50.596.647/0001-04
MARIA APARECIDA SANTOS SILVA	12.744.308/0001-20
MARIA CECILIA BERRO	50.375.794/0001-46
MARIA MARIAH PURO CHARME	52.295.843/0001-66
MARIA SOLEDAD IANISZEWSKI SEPULVEDA	40.927.142/0001-13
MARIANA DA SILVA ZULATTO LIRA	32.067.116/0001-34
MARIANA DE LIMA GOMES	43.417.208/0001-13

**DESENVOLVIMENTO ECONÔMICO, CIÊNCIA E TECNOLOGIA**

RAZÃO SOCIAL	CNPJ
MARIANE PINTO MATIAS PEREIRA	50.050.081/0001-02
MARIANE SIBON SENA	48.706.702/0001-11
MARILIA BOSSO DE LIMA	41.635.047/0001-09
MARISA FERNANDES DA SILVA	52.427.180/0001-96
MARIZILDA DE OLIVEIRA FOLSTER	18.146.424/0001-24
MARLI CRISTINA PAIVA	50.378.437/0001-31
MAURA JANE FONSECA VITÓRIO	46.981.923/0001-72
MAYARA DIAS CORREIA GARCIA	37.862.829/0001-03
MEIRE DELGADO MALAVAZZI DIONISIO	42.815.921/0001-52
MICHELE ALVES PEREIRA	49.303.382/0001-11
MICHELE CRISTINA AGIANI	50.290.494/0001-64
MILENA PEREIRA FORTES FARIA	38.385.716/0001-27
MILENE GONCALVES PEREIRA	28.984.681/0001-99
MILENE VICENTIN FORTE	24.238.782/0001-60
MILU MANIA SJ COMERCIO DE UTILIDADES PARA O LAR LTDA ME	18.803.423/0001-05
MOVING HEARTS COMERCIO DE ARTIGOS PARA PRESENTE LTDA	43.750.924/0001-18
NATALYE CRISTY MEDEIROS DA SILVA	37.303.501/0001-57
NEIDE VIEIRA PILLEKAMP	21.947.301/0001-05
NIRIS MORAIS BRETAS LEITE	50.732.162/0001-92
PALHADINI LTDA	45.385.889/0001-00
PAMELA NOGUEIRA FIGUEIRA	38.285.352/0001-03
PATRICIA GOMES DO CARMO ELIAS	48.755.182/0001-37
PATRICIA PEREIRA BORGES	42.799.034/0001-38
PAULA MARA TOMIM GOMES BAILÃO	51.887.505/0001-50
PAULA RAIADO FAGUNDES	28.417.728/0001-32
PAULA TORTORETTE	31.463.081/0001-90
PAULO CESAR DA SILVA	50.439.796/0001-51
PETERSON MINSONI DE SOUZA	40.802.078/0001-44
R C P LAZARINI A COM DE PROD INF LTDA	05.238.915/0001-53
RAFAEL DE MELO DEZAGIACOMO ANDRIOLE	47.191.186/0001-77
RAFAEL MORAES DOS SANTOS	42.449.676/0001-07
RAFAELA MARA DOS SANTOS	21.379.603/0001-19
RAISA CRISTINA NUNES	15.743.926/0001-44
RAPHAEL RODRIGUES PELISSARI	50.425.042/0001-42
RAQUEL RODRIGUES QUIRINO	53.498.975/0001-58
RAYSLAN DJOICE DE SOUZA BRUNO	48.319.870/0001-54
RENATA BUENO DE OLIVEIRA SILVA	49.156.216/0001-30
Rica Comercio de Semijoias Ltda	32.518.310/0001-99
ROSANA DE ALMEIDA PASSOS	51.713.453/0001-04
ROSANE FÁTIMA GIROTT MEIRELLES	51.033.761/0001-80
ROSANGELA MARIA ROSA	51.679.268/0001-32
ROSEMEIRE REVERTE DOS SANTOS VIANA	30.172.579/0001-30
ROSENEIDE FÁTIMA PERIN MARRETO	18.749.790/0001-78
SALVIA RAINHA LTDA.	05.306.028/0001-75
SAMANTA BELLONI	45.216.394/0001-58
SAMIR AHMID ABOU ABBAS	46.102.270/0001-04
SANDRA MARIA DOS SANTOS	53.509.060/0001-09
SANDRA PAULA SILVA DE MELO	29.171.976/0001-09
SANDRA REGINA DE SOUSA PINHO ESPELETA	43.187.849/0001-29
SANDRA REGINA DOS PASSOS RIBEIRO	29.886.770/0001-65
SARA CRISTINA PEREIRA	51.053.707/0001-05
SILVANA CARNIO PASCON	39.952.769/0001-45
SOLANGE AQUINO DA SILVA	52.773.971/0001-78
SONIA BOSCO DA SILVA IOTTI	47.878.364/0001-32
SONIA MARIA HENRIQUE	50.455.501/0001-30
SOPHIA MARTINELLI JOAQUIM	40.728.931/0001-25
STUDIO CROSS LIFE CENTRO LTDA	44.578.430/0001-60
TAIS F B NUNES	48.777.093/0001-91
TALITA APARECIDA DA SILVA ALMEIDA	33.732.555/0001-87
TALITA APARECIDA FERREIRA ELDTHT	29.704.340/0001-85
TALITA MELO DEFANTE	41.124.368/0001-49
TAMARA GROSSI	43.931.183/0001-71
TAMIRES BASSO MIRANDA	34.230.291/0001-26
TATIANA MENDES PEREIRA	51.870.670/0001-08
TATIANA ROBERTA FERRARI PESSINI	47.116.706/0001-87
TATIANE APARECIDA MEDEIROS DUARTE	45.045.470/0001-00
TATIANE CAL RODRIGUES	33.488.657/0001-07
TATIANE PEREIRA BUENO	51.606.934/0001-02
TAYANE MANELCCI TRAUTWEIN PEDRETTI	51.484.440/0001-00
THAINARA DA SILVA ROSA SANTOS	27.566.735/0001-33
THAIS FASHION LTDA ME	00.469.623/0001-08
THAIS MARINA COSMO ZORZI	48.632.341/0001-06
THALES LEONI ME	35.450.464/0001-84
THALES VINICIUS DE SOUZA ME	36.101.861/0001-03
THALINE CRISTINA FUTCHIGAMI	46.043.232/0001-28
TOLDOS E COBERTURAS DIPLOMATA	52.550.613/0001-04

RAZÃO SOCIAL	CNPJ
TOPAZIO COMERCIO DE MANGUEIRAS E MATERIAIS DE LIMPEZA EM GERAL LTDA	34.430.376/0001-58
VALDINEI DOS REIS	45.097.182/0001-07
VANESSA GLAUCIA GASPAR	51.735.772/0001-02
VANIA LUCIA ARTONI CAIRES DA SILVA	30.743.666/0001-09
VANIA SILVA DE CASTRO	40.787.861/0001-86
VERA LUCIA DA SILVA DORNELAS	39.393.733/0001-79
VERA LUCIA DOS SANTOS LIMA	14.925.653/0001-96
VILMA RIBEIRO DA SILVA	38.068.708/0001-57
VIVIANE BALLAND	36.443.699/0001-01
VIVIANE BELLEZONI	37.677.483/0001-73

SERVIÇO

RAZÃO SOCIAL	CNPJ
A3 ENERGY LTDA	45.119.442/0001-90
ADRIANA PICCOLOTTO ANDRIOLI	29.913.976/0001-37
ALFATEL JUNDIAÍ COMÉRCIO, TELECOMUNICAÇÕES E INFORMÁTICA LTDA	01.857.631/0001-94
ALINE AGNES IEIRI	32.929.758/0001-03
ANA LAURA RIBEIRO	32.859.426/0001-91
ANA PAULA SENA DE CAMPOS	49.627.871/0001-29
ANNA CAROLINA PINHO DE MOURA ALBUQUERQUE LTDA	47.221.698/0001-39
B&R CONSULTORIA IMOBILIÁRIA E CORRETORA DE SEGUROS LTDA	19.695.682/0001-22
BE GREEN SOLUÇÕES AMBIENTAIS LTDA	45.627.763/0001-03
BELLEZONI SUPORTE EM INFORMÁTICA LTDA ME	12.890.855/0001-14
C G DE OLIVEIRA HIGIENIZAÇÃO DE ESTOFADOS	37.560.581/0001-26
C&F SOLUCIONE LTDA	19.554.025/0001-65
CARLOS EDUARDO CUNHA	13.909.685/0001-35
D&T SPA DE BELEZA LTDA	46.638.864/0001-34
DAIANE DOMIQUILE ROTIROTI	49.113.550/0001-06
DATA COMPANY CURSOS PROFISSIONALIZANTES E IDIOMAS LTDA	22.643.162/0001-80
DOUGLAS SACCOMANI	35.191.148/0001-35
EDE GALILEU DA SILVA - ME	15.467.617/0001-99
ELISABETE CARNEIRO DE FREITAS	29.537.807/0001-40
EVELYN CRISTINA ADORNO	33.481.766/0001-94
FABIO E MICHELE GASTALDO LTDA-ME	24.468.251/0001-63
FFINATI REFEIÇÕES INDUSTRIAIS LTDA - ME	05.302.869/0001-04
GISELE REIS PLENTER	44.817.883/0001-00
GWS3 COMUNICACAO E MARKETING LTDA	35.343.739/0001-80
HIROKADO ARQUITETURA LTDA.	44.802.731/0001-26
HÓRUS NEGÓCIOS IMOBILIÁRIOS LTDA	51.400.336/0001-82
INSTITUTO EVOLUTIVO DE EDUCAÇÃO E DESENVOLVIMENTO PROFISSIONAL LTDA	52.492.349/0001-91
IVETE MACAN	48.800.472/0001-55
JEISIARA CORDEIRO PICCOLOTTO	17.713.654/0001-65
JESSICA SUE ELLEN FAUSTINO DOS SANTOS	20.626.808/0001-96
JHUAYLER ROCHA MARTINS	47.933.545/0001-14
JOSÉ AUGUSTO GARCIA SUSSI	14.148.560/0001-00
JULIANA ROSINI FISIOTERAPIA E PILATES LTDA	22.986.215/0001-66
JUNDIAÍ CURSOS TÉCNICOS E PROFISSIONALIZANTES LTDA	43.888.597/0001-65
L.A BROKERS NEGÓCIOS IMOBILIÁRIOS	45.361.948/0001-00
LIDIANE GUERRERO DE MENEZES	42.278.815/0001-87
LILIAN KATIA LOPEZ ROSALES	40.113.767/0001-41
LOMIG ELETRO COMERCIAL LTDA	54.907.902/0001-35
LUIZ ROBERTO MARTINS 868.692.218-04	48.146.122/0001-17
MARIA EUGENIA MOSTERIO FRANCISCO	45.214.490/0001-67
MARIA LUCIA CESAR 21598553836	27.122.618/0001-80
MARTA DA COSTA MONTE 29714101883	23.822.348/0001-60
MAYARA BUENO ZAFALON	41.217.717/0001-77
MEU PABX IP COMERCIO E SERVICOS LTDA	35.322.738/0001-50
MFSUPORTE EN INFORMÁTICA LTDA	12.369.165/0001-14
MICHELE GARCIA CANI PAIS	39.370.640/0001-29
MULTIPLoS SABERES APRIMORAMENTO TECNICO E INTELCTUAL LTDA	26.420.480/0001-33
NANCI RESENDE DIAS 05224964822	44.389.581/0001-70
NATALIA DE OLIVEIRA CORRÊA	422.665.298-38
NATANAEL DA SILVA VIANA	30.814.394/0001-82
NET2WORKING TECNOLOGIA DE NEGÓCIOS LTDA	51.118.787/0001-21

**DESENVOLVIMENTO ECONÔMICO,
CIÊNCIA E TECNOLOGIA**

RAZÃO SOCIAL	CNPJ
NORTE A SUL CORRETORA DE SEGUROS LTDA	30.917.738/0001-89
ORGANIZAÇÃO CONTABIL ELITE SS	44.652.873/0001-54
ORLANDO ROGÉRIO TORSO	35.866.801/0001-19
PARTIU BRONZE LTDA	37.448.705/0001-86
QUÂNTICO BRASIL- SERVIÇOS DE PORTARIA, MANUTENÇÃO E CONSERVAÇÃO PREDIAL LTDA	31.722.552/0001-37
RAFAEL ANTONIO SECCATO	23.024.669/0001-19
RENGI FIRE - SOLUCOES EM PROTECAO CONTRA INCENDIO LTDA	33.432.787/0001-10
ROSA TOYOKO PELEGRINE SILVA	36.692.351/0001-58
SARA REGINA NOGUEIRA	53.259.737/0001-90
STARTUP TECNOLOGIA EM IMPRESSÃO LTDA	19.860.215/0001-00
TALST CONTABILIDADE E CONTROLADORIA S/S LTDA	01.731.243/0001-62
TASK JUND LOGISTICS LTDA	32.642.551/0001-45
TATIANA CATARINO DE SOUZA	27.837.860/0001-30
TIAGO COPETTE NEGÓCIOS IMOBILIÁRIOS LTDA.	48.625.608/0001-38
TREZE DE JUNHO TECNOLOGIA E TREINAMENTOS LTDA	44.619.962/0001-07
VALERIA CRISTINA DA CONCEIÇÃO SANTOS	44.410.324/0001-73
VICTOR & NELSON TRANSPORTES LTDA.	12.800.697/0001-64
VITORIA DE ALMEIDA MEDINA	45.604.896/0001-56
WILSON HERNANDO FRANÇA	15.366.549/0001-71

FOOD TRUCK

RAZÃO SOCIAL	CNPJ
ADRIANO ANTONIO	24.140.624/0001-72
ADRIANO RONCOLETA MARTINS	32.217.152/0001-37
ALEGRON PRODUÇÕES E EVENTOS LTDA	41.921.751/0001-28
ALINI ALVES DE SIQUEIRA	26.065.055/0001-73
ANDERSON RENAN ADORNO	37.050.428/0001-59
DANIELE APARECIDA CAUSS	30.393.598/0001-97
FABIANA PALÁCIO SOARES DA SILVA	40.394.341/0001-03
FELIPE AUGUSTO PINSINATO COLUCCI LTDA	28.932.728/0001-70
GADHIR FATHI HASAN ABDALKARIM	47.368.574/0001-80
GIFFA IMPERIAL CERVEJARIA LTDA	23.568.361/0001-34
IVE DE SOUZA NOBRE VIEIRA	23.902.734/0001-61
JULIANA BACOCINA LEPORE	34.916.893/0001-31
KIOSQUE ROSEIRA LANCHONETE LTDA	26.677.233/0001-17
LUANA CRISTINA DA SILVA FREITAS	43.177.868/0001-74
LUCIENE CORREA	29.340.696/0001-87
MARLENE VICENTE DE OLIVEIRA	45.514.662/0001-18
PIETRA CATALANO SORBA SANTANA CHAGAS	40.259.832/0001-41
PIZZARIA LA NOSTRA JUNDIAI LTDA	47.910.868/0001-92
SANDRA LUZIA JOÃO DOS SANTOS	41.548.759/0001-90
SUELI RODRIGUES PEREIRA	14.012.484/0001-01
TANIA CAREZZATO MECHETTI	44.099.250/0001-04
THIAGO COSTA NOGUEIRA	33.935.761/0001-94

INSTITUIÇÕES

RAZÃO SOCIAL	CNPJ
ASSOCIAÇÃO CULTURAL UNIÃO DO POVO	04.876.018/0001-02
ASSOCIAÇÃO DE PAIS NÚCLEO DE ATENDIMENTO E SUPORTE A PESSOA COM SÍNDROME DE DOWN	49.305.488/0001-54
ASSOCIAÇÃO E CLUBE DOS SURDOS DE JUNDIAI	86.872.926/0001-92
ASSOCIACAO PROJETO PRACINHA DOS DOGS	33.521.703/0001-14
GRUPO EM DEFESA DA CRIANÇA COM CANCER-GRENDACC	00.797.397/0001-94
INSTITUTO TOTH EDUCACAO EMPREENDEDORA	45.035.290/0001-47
NÚCLEO ASSISTENCIAL CASA DO CAMINHO	07.364.004/0001-06
PAULISTA FUTEBOL CLUBE	46.651.592/0001-02

Jundiaí, 31 de janeiro de 2024.

SAMI MANSOUR

Gestor Municipal de Desenvolvimento Econômico, Ciência e Tecnologia

EDUCAÇÃO**EDITAL UGE/DPGF N. 8, DE 30 DE JANEIRO DE 2024**

VASTÍ FERRARI MARQUES, Gestora da Unidade de Educação da Prefeitura do Município de Jundiaí, Estado de São Paulo, no uso de suas atribuições legais,

FAZ SABER a lista de espera dos candidatos inscritos pelo critério de classificação "por Renda" e sorteio para um dos cursos de idiomas oferecidos pelo Centro de Línguas e Tecnologia "Antônio Houaiss" conforme Edital UGE/DPGF N. 71, de 5 de dezembro de 2023, publicado na Imprensa Oficial no dia 6/12/2023.

Faz saber, também, que no período de 5/2/2024 a 16/2/2024, havendo vagas, acontecerá a chamada da lista de espera dos candidatos inscritos na categoria renda e sorteio. A efetivação da matrícula acontecerá por meio do link que será enviado pelo Centro Municipal de Línguas no endereço de e-mail declarado pelo candidato no ato da inscrição (importante verificar a caixa de entrada e o lixo eletrônico/spam). Para efetuar a matrícula, o candidato deverá encaminhar os documentos, abaixo relacionados, por meio de "upload" no mesmo link enviado ao candidato.

- Cédula de Identidade – RG;
- Cadastro de Pessoa Física – CPF;
- Comprovante de escolaridade, exceto para maiores de 60 anos;
- Comprovante atual de residência em Jundiaí com CEP (no nome do candidato ou de seu representante legal);
- Declaração médica da deficiência com CID (para inscritos na categoria Pessoa com Deficiência)

Para fins de ampla publicidade, faz baixar o presente edital que será publicado pela Imprensa Oficial do Município e afixado no local de costume.

Prof.^a Carolina Gasparotto Bertolo de Carvalho
Diretora do Centro Municipal de Línguas e de Tecnologia da Informação "Prof. Antônio Houaiss"

Prof.^a Vastí Ferrari Marques
Gestora da Unidade de Educação

ANEXO DO EDITAL UGE/DPGF N. 8, DE 30/1/2024**LISTAS DE ESPERA DE CONTEMPLADOS POR SORTEIO****ESPAÑHOL -MANHÃ**

PCD	Classif.	Inscr.	Nome
	1	146.645	FABIANA A TORSO DEL COL

UGE
Classif. Nome
Não há lista de espera.

Sorteio Geral		
Classif.	Inscr.	Nome
1	80.731	REGIANE ELISABETE LEME
2	64.321	CINTIA DE CASTRO GIMENES
3	143.971	PAULA PATRICIA FONSECA MAGRO
4	176.021	ALLAN FERNANDO PELLIZARI DE ARRUDA
CASTR		
5	49.869	MIRIAM LAMBERT NEGRO
6	201.645	WILLIAM TAVARES ROGOVSKY
7	64.975	REGINA CELIA IENNE CORADI
8	201.105	DENISE SCARPINELLI DE BROI
9	203.425	SILVIO DE MELO PATERNIANI
10	145.373	JOSEFINA SOARES DE OLIVEIRA NASCIMENTO
11	733	VITA VIRGINIA NORCIA MEDEIROS
12	36.081	MARILENE BOAVENTURA DA SIVA
13	51.565	FATIMA APARECIDA M GERALDO
14	201.291	VANESSA PICCOLO NUNES
15	89.891	DANIELA MENDONCA DE OLIVEIRA FERRAZZO
16	184.729	CAROLINE IENNE PASSOS
17	123.181	ROSANA MARIA CANO DE LIMA
18	67.371	KARINE DOS SANTOS CARVALHO
19	131.539	ANDRE ROLIM DA SILVA
20	156.071	FABIANA MARIA VIEIRA NOGUEIRA
21	43.159	LUIZ JOAQUIM LEME
22	3.794	HUMBERTO CARLOS DE SOUZA
23	189.837	VALÉRIA CORDTS JONAS NITSCH
24	28.233	ELOISA HELENA MEERSON



EDUCAÇÃO

25	203.235	GABRIELA ALICE DE SOUZA	105	203.101	INGRID SOUZA SILVA
26	129.021	DANIEL FEDELE	106	19.143	LEIA DA SILVA REIS
27	187.181	MAIRA MAGALHÃES CUNHA			
28	60.267	ELLEN CRISTINA RAMPINI			ESPANHOL - NOITE
29	30.747	KATIA ISABEL DOS SANTOS DIEGO	PCD		
30	88.411	VITORIA DI NIRO	Classif.	Inscr.	Nome
31	105.153	REGIS GALVES	1	95.453	LUCIANA SIMONE SIQUEIRA
32	150.573	VANESSA REGINA SAVIETTO	2	1.688	VIVIANE ROBERTA ALVES
33	131.423	ANA MARIA DE FREITAS SANTOS	3	97.289	MAURO CESAR LOPES
34	106.119	SANDRA MARA DA CUNHA	4	734	DORACI MARIA PEDRO GUIMARÃES
35	59.915	GABRIELA LUCIANA PUGLIERI	5	158.915	BEATRIZ DA SILVA BRUNO
36	116.477	SABRINA NASCIMENTO	6	136.993	ELIANE CRISTINA GUTIERREZ LEONIDAS
37	135.281	VICTORIA DA SILVA VIOTTI	7	129.833	RICARDO RODRIGO CARDOSO DE ALMEIDA
38	103.775	VANIA DE PAULA PRAXEDES	8	203.393	RICARDO YANAGUI
39	68.441	ANDRÉIA APSANTOS DE MELO PATERNIANI			
40	202.281	LIDIANE LOPES BASTOS	UGE		
41	198.809	ALESSANDRA NOGUEIRA	Classif.	Inscr.	Nome
42	201.641	ROSEMARI SANMARTIN ROGOVSKY	1	46.907	RENATA KAREN DE BRITTO
43	112.255	MYREYA DA SILVA DAS NEVES	2	5.419	ALEXANDRA DE LIMA CAMPOS
44	202.253	ROSELI FATIMA DA SILVA CHAGAS	3	204.013	ADRIANO BARBOZA DE OLIVEIRA
45	202.255	VANESSA CRISTINA DA SILVA	4	151.633	GIOVANA REIA BIANCO
46	26.874	MARIA CRISTINA DE ARAUJO IMAMURA	5	53.651	SILVIA SAYUMI UCHINO HOSAKI
47	99.075	GIOVANNA DE FATIMA LOMBARDO	6	29.615	MARIA BETÂNIA FLORENCIO
48	98.901	LUCAS HENRIQUE DE SOUZA	7	49.399	EDILAINE CRISTINA ARTIOLI DE SOUZA
49	107.433	ALLINE JULIANE DOS SANTOS	8	75.169	CLAUDILENE ALVES DE SOUZA CAMPOS
50	113.489	IVE MARIA FERREIRA	9	71.297	MEIRE MARIA DE OLIVEIRA
51	202.531	GIOVANI SABLICH ALBERGHINI	10	187.751	CARLOS A SOUZA
52	72.015	VALÉRIA MASSARETTO PEIXOTO SISTO	11	70.435	CÍNTIA VANESSA GOMES
53	158.285	VALDINEI CAFASSO SOARES	12	37.825	DORALICE ARANTES AGUIRRE
54	159.405	GIOVANA FERREIRA MENDES	13	54.685	PEPITA SALOTI POLIDO
55	203.149	JESSICA DE LIMA DIAS	14	39.834	MICHELE DE OLIVEIRA
56	201.923	ASNATE CALINE FERREIRA DE SOUZA	15	201.775	MARIANA FREIRE PRADO
57	59.893	SILVANA SIMÃO DE CAMPOS MARIM	16	201.553	VANDERLÉIA GARCIA MENDES UEHARA
58	37.798	SONIA BENEDITA DA FONSECA	17	58.867	JULIANA APARECIDA DOS SANTOS FERREIRA
59	66.491	JULIANNA ALAVER PEIXOTO	18	188.025	BARBARA RAMOS MORARE
60	203.151	SANDRA PUPO MUCHA PASINI	19	5.082	EVERTON TEIXEIRA
61	66.438	MONICA APARECIDA DA SILVA FREITAS MESQUI	20	21.733	KELLY ROBERTA OTERO
62	121.197	JOSE LUIZ DE OLIVEIRA BELIXIOR	21	2.980	ANA CRISTINA CARLOS
63	69.522	ROSANGELA MARIA MONTEIRO	22	26.209	JULIANA KAMETAMI
64	162.555	RITA DE CASSIA PAES	23	203.623	BEATRIZ DE MATOS QUARESMA
65	109.261	GABRIELA FRANCOSO			
66	95.251	ROSELI DE FATIMA CANO BERNI	Sorteio Geral		
67	86.305	FABIANNE SANTOS BATISTIOLI	Classif.	Inscr.	Nome
68	143.831	VALERIA CRISTINA DIAS PADUA	1	177.811	BRUNO BRAGATTO MANFRIN
69	203.823	MICHEL MOREIRA DA CRUZ	2	52.523	PAULA DOS SANTOS SPÉRIA
70	52.497	LILIAN CRISTINA GONÇALVES CONRADO	3	54.919	FERNANDA GIULIANELLO
71	152.689	CAROLINA NASCIMENTO SANCHES	4	201.951	TALITA MOREIRA
72	104.959	CELIO ANTONIO DE ARRUDA FILHO	5	87.435	VINICIUS HENRIQUE DA SILVA
73	193.519	MARIA CLARA DA SILVA FERREIRA	6	201.457	MARCOS ALVES DE ALMEIDA
74	2.857	MARIA ROSA PESSOTTO	7	54.197	WILLIAM NUNES DE CAMPOS
75	201.859	LUIZA CAMARGO LOPES	8	2.700	ANGELA CRISTINA SANTOS FIGUEREDO
76	184.063	MARIA EDUARDA GUEDES DE OLIVEIRA	9	202.141	FABIANNE GAMA DE SOUZA
77	203.717	BENEDITO BUENO DA COSTA FILHO	10	5.872	MARISA POZZANI
78	150.455	LARISSA CRISTINA DE GOUVEA	11	202.489	THAYS DE OLIVEIRA RIBEIRO
79	203.733	GISELLE MAIA BRAGA	12	203.045	FABERSON CARLOS NUNES DE LIMA
80	51.704	EDISON AMAURI GODOY	13	1.847	MARIA NEUSA DA SILVA BITENCOURT
81	201.721	CAMILE SANTOS SOUZA	14	101.813	REGIS INOCENCIO FERREIRA
82	201.759	ELIETE JUSTINO PEREIRA	15	27.507	DAIANE PRISCILA DOS SANTOS
83	49.183	ITALO CASSALHO DE VASCONCELOS	16	73.669	GIOVANNA CHAGAS FERREIRA
84	72.596	MARIA RITA BAIALUNA DOS SANTOS	17	4.701	CLAUDINEIA GOMES ROMAO DOS SANTOS
85	141.087	JESSICA FERNANDES MIGUEL	18	48.849	FERNANDA PALITTI
86	143.605	MARIA CRISTINA CERRA	19	154.909	INGRID DE OLIVEIRA DA ROCHA
87	131.489	JOSE ROBERTO MONTEIRO	20	201.317	JULIANO HENRIQUE MUNIZ
88	140.029	MARCIA MOLONHONE MONTEIRO	21	70.923	EDSON LOPES RAMOS
89	188.751	LETICIA CAPITOSTA	22	203.507	CAROLINE DIAS DA SILVA
90	51.706	MARIA DE FATIMA CLEMENTINO OLANDA	23	203.179	PATRICIA APARECIDA LONGATTI
GODOY			24	10.264	DENIS RICARDO DO PRADO
91	98.381	VANESSA MARQUES	25	37.478	GUSTAVO SEIJI YOSHIOKA
92	79.990	CLAUDIA NATALI	26	46.419	PRISCILA VALÉRIO PEDROSO
93	153.473	NUBIA MOURA MARQUES REIS	27	18.435	RENATA GARCIA VICENTIM
94	179.817	JOYCE RAMOS GONÇALVES	28	69.175	LÍVIA PERSON GRANDISOLI
95	79.128	FRANCILENE ANELLI LUZ DA SILVA	29	201.929	CARLOS ALBERTO BOTELHO DE SOUZA
96	131.075	SEVERINO MARIA DA SILVA	30	202.107	ISABELLA LARISSA ROMERA MENDES
97	203.879	GORETTI APARECIDA FRANCISCO AFONSO	31	185.023	SOPHIA CARDOSO LOPES
98	202.371	STHEFANI PAIVA CRUZ	32	108.571	MONICA CRISTINA DE SOUZA ESPONCHIARO
99	203.379	ABIMAEL DA SILVA BALBINO	33	56.281	MAICON ROBERTO VITALLI
100	96.985	EDNA MARIA URAHATA	34	203.997	MIGUEL RODRIGUES ZANARDI
101	82.681	SOLANGE DE MORAES OLIVEIRA	35	38.145	FERNANDA MARA LEITE DE MORAIS
102	35.034	MARIA DO CARMO DA CRUZ ROCHA	36	202.599	RAFAEL SOARES PEREIRA
103	51.529	PATRÍCIA VALÉRIA LOPES DE AGUIAR	37	3.876	FERNANDA CRISTINA VERDUGO
GADELHA			38	135.631	YASMIN VITORIA SANTOS TEIXEIRA
104	189.839	ESDRAS EDUARDO FRANCO ROSA	SEVERIANO		



EDUCAÇÃO

39	866	PRISCILA MALATESTA	121	179.913	RAFAEL AUGUSTO MATTIUZZO
40	95.019	TALITA CRISTINA CAMILO	122	20.711	JOSE HELIO FERREIRA FILHO
41	187.207	NATÁLIA MOREIRA CÉSAR	123	90.361	FABRICIO DE MORAIS MENDES
42	202.887	THIAGO RUBENS FARRÃO	124	44.445	ANDRESSA ROSA ALBINO
43	201.373	LARA VITÓRIA DE QUEIROZ	125	188.357	PRISCILA CRISTINA CONTI
44	50.573	CLAUDIA GEORGE	126	202.365	JULIANA DE SOUZA BRITO
45	129.655	TAYNA GABRIELE VENTURA DUMAS	127	127.989	LUIZ FERNANDO ROXO GALVAO
46	198.643	VICTOR PERIA ARIOLI	128	83.755	VANESSA BATISTA SILVA
47	53.817	CLAUDIO LUIZ DE SOUSA	129	203.517	SARA CECILIA DE MELO E SILVA
48	78.399	PALOMA SIMON VICENTE	130	189.057	ANDRÉ LUÍS ROSSI
49	79.443	ELISANGELA LOPES SILVERIO	131	140.529	PEDRO HENRIQUE CAVALLI BORTOLETTO
50	121.103	MARCIO YAMA	132	167.987	MARIA LUIZA ZULIANO
51	201.897	FLAVIO SANTOS MARTINS	133	136.671	BIANCA OLIVEIRA FREIRE
52	136.923	MARIANA FABICHACK	134	179.233	RAFAEL FRÖES SILVA
53	202.325	TICIANA BARROSO CARNEIRO	135	112.123	JENIFER CAROLINE CELESTINO
54	71.568	MARISTELA REGINA DIAS DE OLIVEIRA	136	202.921	ELIANE DANIELE DOS SANTOS
55	66.745	ROSIMEIRE FÁLICO MENDES	137	663	JHONATTAN BATISTA DE ALMEIDA LEAL
56	132.671	JOAO VITOR PONDIAN	138	28.434	FELIPE ALEXANDRE ALFANO ARANHA
57	203.929	VANESSA FAVA FONSECA TARANTELLI	139	68.279	ELISANGELA ADRIANE DE SOUZA
58	6.823	FLÁVIO JOSÉ GRACIANO	140	101.589	ADIEL DA SILVA JUNIOR
59	171.779	MARCOS SANTIAGO LEITE	141	196.679	GABRIELA ROBERTONI BONALDI
60	202.431	WAGNER AKIO NISHIHARA	142	203.297	ANA PAULA DE ALMEIDA SILVA
61	34.545	WILLIAM DA SILVA FELIX	143	96.989	ANA MARIA PEREIRA FERREIRA
62	151.385	CLAUDIO RUDISI	144	33.971	LIVIA CRISTINA SIMOES
63	188.779	NAYHANA CAROLINA PEREIRA MORATO	145	188.633	PEDRO HENRIQUE SERRA DE FREITAS
64	5.062	EDUARDO CÉLIO BROTTIO FIORINI	MARTINS		
65	96.955	MARCIA CARRENO	146	17.923	JULIANA MANZATO
66	92.965	ALINE MARIA DE SOUZA LOPES	147	203.345	RENAN DE GODOY GIACOMAZZI
67	5.715	DENISE DOS SANTOS	148	187.565	BEATRIZ TAINÉ DE MORAES
68	100.337	LILIAN AKEMI YAMADA	149	106.631	TAIS DE SOUSA OLIVEIRA
69	78.552	ADAIANA FERREIRA GANDRA	150	192.495	ANTONIEL LUZ DA SILVA
70	86.423	TALITA DA SILVA ROMAO	151	91.177	ELOISA CRISTINA DE FREITAS
71	203.465	REBECA LISBOA CASARIM	152	201.971	ERISSON CABALLERO RODRIGUES
72	103.661	ADRIANA BONANOME FELIPE	153	130.303	MITUTERU DAKE
73	119.667	LETICIA PISSINATO	154	201.163	WELLINGTON RODRIGO DE PAIVA
74	155.197	PHYETRA MARIA POSSANI DE SOUZA	155	53.851	KELY DO AMARAL
75	27.789	DAIANE APARECIDA DOS SANTOS	156	202.269	LAURA NIKOLAIDES
76	201.953	MAÍRA ROSANA AMERI	157	91.007	RACHEL FOGEL
77	48.529	FERNANDO MALTA	158	203.383	PETER SCHNEIDER CASTRO
78	149.541	ELIANA M M GARISTO	159	97.213	ROSANGELA ANTUNES GOMES
79	203.899	MYRELLA NEGREIROS SILVA	160	3.557	MARCIA REGINA RAMOS FALCÃO
80	202.171	GUILHERME VIRGILIO MELCHIOR	161	59.187	RODRIGO APARECIDO DE SOUZA
81	712	WILSON JOSE SANTANA	162	203.673	ELISANGELA AP. DE CARVALHO BRAMBILLA
82	39.927	KARINA CRISTIANE MOREIRA	163	177.289	MONALISA BRBOSA SOARES DA SILVA
83	201.521	BRUNA ÉLLEN ALVES DE ALMEIDA	164	94.591	RAQUEL CRISTINA DA SILVA
84	54.325	WILLIAM	165	112.999	MARINA BESSA BOURY
85	134.033	CAMILA MANOELA HENRIQUE DE OLIVEIRA	166	6.587	DANIELA POSSANI
86	24.695	IRENE RIO STÉFANI	167	85.985	FERNANDA APARECIDA DA COSTA
87	177.651	VANESSA GARDINI DE LIMA	168	193.021	LEONARDO MIRANDA RAMOS
88	143.619	DENISE SILVA NEVES	169	19.835	CAIO RAFAEL ROBERTONI LAU
89	24.757	SILVIA FERNANDA NOGUEIRA SEGURA	170	102.755	LUCIANA EVARISTO WEST CHURCHILL
90	65.975	JULIANA DONATO RAMOS	171	24.795	ALDAIZA STELA DOS REIS COZETO
91	195.047	SIMONE ROCHTASCHEL FOSS	172	187.343	MATHEUS HENRIQUE BATISTA
92	188.453	NATHIARA LINO DA SILVA	173	44.041	DAIANE CRISTINE DA SILVA
93	203.663	PEDRO SOARES DOS SANTOS LOIOLA	174	92.489	LETICIA PEREIRA GONCALVES
94	203.583	MARIANA SCALON PAIVA ABRANTES	175	203.105	ELISABETE DE JESUS MONTEIRO
95	48.453	MICHELE TAIS DE OLIVEIRA	176	129.357	LEONICE DOS SANTOS OLIVEIRA
96	95.165	GIOVANNA MARIA DOURADO ALVINO	177	202.139	LUCAS LOPES DE ALMEIDA
97	204.029	RENATA ALVES FEDELE	178	45.477	RAISSA DE JESUS OLIVEIRA
98	50.625	DALVANA FELIX FRANCISCO	179	27.681	EDSON ELIAS BUENO DE OLIVEIRA FILHO
99	203.043	THIAGO TAIZO ITO	180	142.133	FERNANDO AUGUSTO BAGGIO
100	37.745	NEWTON THIAGO LOPES	181	66.988	JOSILENE BATISTA
101	152.351	LUCIANA ZIGNANI BARROSO DE LIMA	182	197.225	LUCIANA TIEKO TODA NAGANO
102	104.899	ERICA DOMINGOS	183	179.281	SANDRA APARECIDA DE MORAES
103	62.807	ROBERTO TADEU PINTO SAVIETO	184	17.175	MILENA SANTOS OLIVEIRA
104	53.115	JULIA SANT ANA ALVES DE SOUZA	185	158.419	BRUNA DE CASTRO DEL RIO SANTOS
105	175.439	ROBERTA DE CASTRO MIOTTO TORRES	186	103.375	SABRINA CARRARA NARCISO GOMES
106	157.639	NAIAMI SILVA DE ARAUJO	187	294	WALKIRIA NOVAK ROCHA PINTO
107	52.821	GABRIEL FELIPE DE OLIVEIRA	188	4.409	ROSEMEIRE COQUEIRO DA SILVA
108	60.977	SILVIA APARECIDA NERIS DA SILVA	189	203.813	JESSICA FLAVIANE DOS SANTOS
109	202.713	ANA PAULA FACCHINI	190	94.365	GABRIELA MOREIRA DE OLIVEIRA
110	64.401	DENISE BACIGA SOARES	191	203.591	RENAN HENRIQUE DA SILVA
111	86.873	CASSIA APARECIDA SOARES DE CAMPOS	192	201.181	ELISANGELA TRAJANO FERREIRA
112	187.391	JULIANA ARANTES PUPO	193	203.061	SANDRO CHAVES DOS SANTOS
113	202.231	ANA JÚLIA FERREIRA BIGHETTO	194	120.857	ANA PAULA OLIVEIRA JERONIMO
114	2.808	MARILDA MONTEIRO	195	203.115	GABRIELLE CORREIA MUNHOZ MOLINA
115	159.351	SILVIA MIGUEL MARTINEZ	196	203.743	VINICIUS PINTO GUEDES
116	79.941	THAIS MARIA BATISTA	197	203.909	BRUNA KARLA CERDEIRA ANTUNES DOS
117	202.329	GUILHERME HENRIQUE DA SILVA	SANTOS		
118	203.701	KARINA RINCO BROLLI	198	60.431	JAQUELINE AMARAL GUGLIELMIN
119	37.261	ANA PAULA DE OLIVEIRA CONTESINI	199	105.361	GILMARA ROCHA RODRIGUES
120	3.260	CLAUDIA ZORER YUNES	200	68.287	NATANE APARECIDA SILVA



EDUCAÇÃO

201	87.007	MARINA SCALAMBRINO MARADEI	281	43.775	LUIZ CARLOS BRAGA JUNIOR
202	202.533	ERIK MORAIS GUIMARAES	282	174.189	NESTOR ALBERTO AMARAL DA CUNHA JUNIOR
203	181.291	MARIA CLARA MORELATO MIRANDA	283	158.885	GRAZIELI TAYNA FERREIRA DE AQUINO
204	120.451	HUGO PARANHOS DE ALMEIDA	284	3.783	AMELIA APARECIDA LEME
205	4.211	CLAUDIA ELISA GONÇALVES	285	7.919	MARIA REGINA HAHNE
206	63.336	MELISSA PINHEIRO MACHADO	286	118.483	PAULA ANGELO
207	189.197	SANDRO DE SOUZA QUESADA	287	201.851	TAUANE DIAS GOMES
208	98.011	NELI DIAS DA SILVA	288	74.480	VANESSA CATARINA AMORES
209	2.953	MÔNICA REGINA BERNARDI	289	36.391	NATÁLIA CAROLINE LOPES
210	18.547	PATRICIA REGINA MALTONI	290	203.397	SARAH BEATRIZ PEREIRA SILVA
211	53.877	FERNANDA CRISTINA SENE DE OLIVEIRA	291	85.907	RENAN BERTANI PEREIRA
212	92.509	KAREN ROBERTA DINI	292	201.567	ADRIANA MAZZUCO BONANÇA
213	203.327	ROSELY GORETTI ALFONSO SANCHES	293	203.041	LARISSA VIEIRA DE OLIVEIRA
214	202.537	JULIANA SALVADOR GRAPEIA	294	179.837	ÉRICA GANDRA DE SOUZA PENTEADO
215	94.045	NATÁLIA FERREIRA CAMPOS TAVARES	295	203.075	FÁBIA SANTOS VIEIRA GIAROLA
216	152.079	ARIANE FERREIRA GUIMARAES	296	76.739	MICHELE JANAÍNA DICK ROMANO
217	77.938	LUANA MARTIN HARTMANN	297	83.139	JULIANA BALDI DA SILVA
218	142.661	INGRID CRISTINA DE ASSIS ZIDORIO	298	43.509	STEPHANI DA SILVA MONTEIRO
219	37.721	MARGARETE CRISTINA BERNARDO	299	112.265	GABRIELA MAIA FONTOURA
220	80.691	FERNANDA FADIGATTI PICOLO	300	203.843	MARCIA APARECIDA DE CAMARGO SILVA
221	178.675	WANESKA MARIÁ FARIAS ARAGAO	301	202.029	VALÉRIA CRISTINA DA SILVA ALVES
222	201.877	FABIANO TEIXEIRA ALVES	302	201.335	GIOVANNA CAROLINE RAMOS BATTISSACO
223	54.173	CAROLINE FOLSTER	303	159.169	GABRIEL CASTRO PIERRE
224	21.001	ELOISE HELENA MARTINS	304	170.443	BRUNA DOS SANTOS DE SOUZA
225	19.753	EDUARDO CRUANES FREIXO	305	201.191	NADIA MARIA DE SOUZA SANTOS
226	151.171	THAYANA APARECIDA DE OLIVEIRA RIBEIRO	306	25.187	VANIA OLIVEIRA SANTOS PEREIRA
227	149.191	AGHATA DE ASSIS MACENA	307	57.044	ADOIRES SOUZA ALVES
228	203.125	LORENA NATALIE DE MELLO HUERTA	308	3.950	LARISSA MATHIAS DE ANDRADE LEALDINI
229	203.133	PEDRO HENRIQUE DOS SANTOS	309	24.627	LUANA ROMUALDO QUIRINO
230	195.301	JOYCE GUILLARDUCCI	310	61.713	RAQUEL DE OLIVEIRA LOPES
231	203.157	ANA CLAUDIA CALHETA CASEMIRO	311	20.059	ANGELA CRISTINA SILVA
232	176.505	LIA MARA MENEGASSO	312	189.355	LÁLIA VICTOR BARROS
233	86.807	RENATA DE ALMEIDA COSTA	313	87.601	DAYANA MORAIS DA CRUZ
234	57.421	URSULA ELISE GERTRUD ROSSBERG	314	203.755	EDUARDO DE MARCHI
235	201.207	MARCELO CRESPO	315	105.455	CRISTIANE TABATA YAMA
236	39.873	CARLA DE SANTOS	316	94.901	JULIANA ALINE HESPANHOL NEVES CANDIDO
237	203.493	LEONARDO RODRIGUES DE SOUZA	317	147.757	JOLEANE APARECIDA LEITE
238	201.249	PRISCILA CAROLINE MARTINS ZAFANI	318	50.695	SELMA CRISTINA DE SOUZA
239	61.573	FRANCISCO ESTEFERSON BEZERRA DO NASCIMEN	319	17.021	APARECIDA NUNES HILÁRIO
240	196.043	EVELIN PERKINS DOS SANTOS	320	550	RAFAEL ALVES CORDEIRO
241	201.807	LILIAN DE SOUZA	321	197.951	DOUGLAS DE OLIVEIRA FERREIRA
242	104.721	RHAINA NUNES DI PIETRO	322	202.587	DANIELE MANTHAY PRATES
243	70.019	JOSÉ VICTOR RODRIGUES LOPES	323	202.809	MARIA JOSE AMBROSIO CHAGAS
244	203.173	MARCELA BEGO NERING DE SOUSA	324	18.799	ROBERTA DA SILVA MATHEUS
245	201.985	AMANDA PEREIRA DA SILVA	325	201.315	CLAUDINEI DOURADO SANTANA
246	50.345	RENATA DE PADUA LOPES VEIGA	326	60.853	NATALIA LAIS DUARTE
247	202.773	LARISSA MARIA ALVES DOS SANTOS	327	201.973	CAROLINA RACHID GRIMALDE
248	201.979	LUCAS LOPES MANTOVANI	328	68.713	JOAO RICARDO DE BARROS
249	188.771	VINICIUS MARQUES DA VEIGA	329	63.169	ELISA REGINA DA SILVA FERREIRA
250	99.339	GIOVANA GASPARINI PUGAS	330	27.613	CARLA ALVES MONTAGNOLI
251	203.801	FLAVIA ALGABA POLO	331	195.277	PAULO CÉSAR CORREDORI
252	120.815	MELISSA DOS SANTOS ARAUJO	332	165.899	YASMIN ALBA TONET
253	32.941	GEOVANE JOSEFI	333	203.299	FABIANO GHESSI
254	203.767	JAILSON FRANCISCO DA SILVA	334	3.141	FLAVIO MARTINS BONILHA
255	201.491	YASMIN DE JESUS OLIVEIRA	335	133.673	ELISANDRA CRISTINA DOS SANTOS MASI
256	83.061	FABRICIO DE O ALMEIDA	336	202.925	FERNANDA GREGÓRIO RIBEIRO DOS SANTOS
257	81.767	PAULA FERNANDA LOPES	337	202.429	PATRÍCIA FAIAN MENDES
258	202.077	CLARA RODRIGUES PEZZATO	338	201.343	ELAINE RAMOS DA SILVA BATTISSACO
259	159.171	JESSICA DOS SANTOS SANT ANNA PIERRE	339	129.227	LEANDRA DE GODOY ALENCAR
260	154.485	PAOLA TAFURI BUGATI	340	86.573	VITORIA TEODORO
261	66.423	LILIANE LUCIA GONÇALVES	341	203.741	ANDRÉ PESINI R FERNANDES
262	65.193	JOSÉ ROMILDO MOURA MARINHO	342	198.045	RODRIGO FERREIRA NEUMAM
263	203.593	PEDRO HENRIQUE GOMES DA SILVA	343	40.096	LUANA ROSA DOS REIS
264	100.303	BRUNA BEZERRA	344	19.587	DANIELE NUNES
265	201.565	MARCELA SIQUEIRA MIRANDA DA SILVA	345	3.300	VALÉRIA RODRIGUES DOS SANTOS BALAS
266	18.413	GISLENE DONIZETI MARIANO DE LIMA	346	12.552	MAISA DE FATIMA MACHADO
267	179.265	RONI CARLOS GONÇALVES SOARES JUNIOR	347	22.523	CÉLIA DA SILVA NEVES
268	168.601	CRISTIANE ROSA DOS SANTOS	348	201.651	ISABELA BARBOSA DA SILVA
269	135.211	SOFIA ORMONDE PIACENTINI ANTONIO	349	86.205	ANDRE TADEU GARCIA PIRES
270	96.719	KELLY DE SOUZA VELEIRO	350	35.063	ELAINE MARIA ZONHO
271	63.251	SERGIO ODAIR CALANDRIN	351	204.003	BEATRIZ DE CAMARGO SILVA
272	201.175	BRUNA DE FÁTIMA MARTINS FONTE	352	202.313	MARIANA DE SOUZA BRITO
273	202.911	GIOVANNA NASCIMENTO ZANCHIN	353	53.055	ONDINA CARBONI PAES
274	192.027	MARCOS FELIPE APARECIDO DE SOUZA	354	93.137	DEBORA DANTAS MARTIN DE SOUZA
275	121.659	EDUARDO BARROS DA SILVA	355	76.309	SEBASTIAO SERGIO PEREIRA
276	202.299	RHAIZER THUANNE DE SALES PEREIRA	356	17.570	SANDRA LOPES LIMA
277	202.369	MATHEUS ROCHA GOMES	357	202.251	BRUNO CABRERA
278	146.475	LUCIANA ABREU BARBOSA	358	178.735	VICTORIA RUEDA LEISTER PINTO
279	16.709	ROBERTO GONÇALVES DE SÁ	359	107.317	NATALIA SANTORO FORNAZZA
280	82.697	BRUNA FERNANDES RODRIGUES DOS SANTOS	360	151.839	IVANILDE SEVERO DE ARAUJO PATRICIO
			361	148.919	FREDERICO MORENO PAZ BARRETO
			362	131.205	MIRYHAN CRISTINA EVARISTO

**EDUCAÇÃO**

363	203.183	NATALIA MARIA JACETTE	23	154.181	JOSUE DA MOTA TELES JUNIOR
364	139.353	BEATRIZ ROCHA FINOTTI	24	93.935	GIOVANA MULINARI
365	21.485	ITAMAR VIEIRA DE BARROS SILVA	25	203.367	GELSON RAUL DA SILVA
366	31.113	HUANG SHIH FANG	26	182.679	GABRIEL GOMES COSTA
367	197.871	JOÃO PAULO DE SOUSA	27	75.261	MARIA LUIZA ALBERTI DE PINHO
368	134.551	LEANDRO RODRIGUES DE CAMARGO	28	56.935	MARIANA FERNANDA BARBOSA MARTINES
369	107.063	RENATA PALOMA ALVES R ALEIXO SUCCAS	29	158.797	DERIK PATRICK DE SOUSA DOMINGOS
370	89.341	MARIAN PINTO GUEDES	30	44.837	DANIELA ADRIANI
371	202.859	JOÃO VITOR DOS SANTOS	31	5.733	SIMONE BALBUENA
372	55.959	VIVIANE DO CARMO SANCHES	32	202.273	THIAGO AFFARELLI ALVARENGA
373	65.454	FABRICIO FREITAS LOUREIRO	33	18.835	RENATA CARLA FERREIRA DE SOUZA
374	39.575	DAIANE FERRARI DA SILVA	34	110.195	JESSICA FERREIRA DE CASTRO
375	202.755	CLEBER MARQUES PEREIRA	35	106.827	MARIA DO ROZARIO DE BARROS SILVA
376	65.965	AMANDA CRISTINA DE OLIVEIRA	36	110.489	GUSTAVO HENRIQUE MARTINS FERREIRA
377	203.177	GABRIEL MARTINS MORAES	37	189.193	FREDIMIR CLOVIS DA SILVA
378	144.313	DAVI GABRIEL PAZ DE LIMA	38	39.999	ADRIANA VIEIRA DE FARIA
379	17.893	FABIANE MADALENA MATHEUS	39	37.169	MARIA CECILIA ROSA DE SOUZA
380	203.661	FLÁVIA NAYARA GUIMARÃES	40	180.181	ALINE MEDEIROS DE MELO VIEIRA
381	95.365	AMANDA PEGORETTI CABRERA	41	203.757	ROBERTA MARQUES
382	154.509	CARLA GISELE BURISSO DE ASSIS	42	142.475	DENISE SONODA
383	123.861	TASSIA NOEMIA SANTANA SILVEIRA	43	97.549	STEPHANIA MANIA MELLEIRO DE MAGALHAES
384	151.651	ELLEN YASMIN DE OLIVEIRA BASSI	44	51.525	GUSTAVO RIO LIMA DE PAULA
385	202.447	CLAUDIA LEAL REDÍGOLO	45	121.239	JESSICA MINGOTTI DE ALMEIDA

FRANCÊS - TARDE

386	76.872	NATACHA FELICIANI DE BORTOLO CABRERA			
387	201.197	MARCELA PIVA VIOTTO			
388	73.481	CARMINA PICILLO DE MELO			
389	105.893	PAULO DE TARSO COSTA	PCD		
390	90.533	GUSTAVO JOSE LIMA ALVES	Classif.	Nome	
391	5.680	CLAUDIA VENDRAMIN	Não há lista de espera.		
392	97.181	WENDEL GILEADE DA SILVA			
393	201.391	LAVÍNIA LIMA SANTIAGO	UGE		
394	202.763	SUELLEN MARIA APARECIDA DE FÁTIMA	Classif.	Inscr.	Nome
DAHER			1	106.403	CAMILA CORREA MOURA
395	202.507	MARIA IZABEL BARBOSA DE MEDEIROS DO			
PRAD			Sorteio Geral		
396	58.393	FABIANA DOS SANTOS ARRUDA	Classif.	Inscr.	Nome
397	12.716	CAMILA DE SOUZA	1	25.335	LIDIA DE CASSIA DESTRO EL KHOURI
398	120.505	ALBERTO ANDER	2	90.597	ISAURA LIMONI
399	129.671	ISABELLE DE CASSIA TISCHER	3	203.213	LUIZ CARLOS ROMANCINI
400	202.037	EDNEIA APARECIDA GOMES	4	148.599	DULCELINA APARECIDA ERVAZ PALEARI
401	83.489	CIBELE PINHEIRO DE MARCHI	GARCIA		
402	99.727	RENATO AUGUSTO LUPIANHI	5	82.781	ANA ELISA BORTOLOTTI SOARES
403	3.273	LEONARDO BERALDO VITORIANO	6	125.675	YASMIN MORAIS ALVES
404	164.597	VANTUYL BARBOSA NETO	7	137.179	LARISSA ADRIELHO COELHO
405	21.409	EURIDES LINO FERREIRA	8	117.739	JOAO VITOR PELISARI FERREIRA
			9	93.067	DEMERVAL ROGERIO MASOTTI

FRANCÊS - MANHÃ

PCD					
Classif.	Nome				
Não há lista de espera.					
UGE					
Classif.	Inscr.	Nome			
1	153.383	KITTY TATIANE FRANCISCATTO			
2	56.207	RENATA CRISTINA LOPES			
Sorteio Geral					
Classif.	Nome				
1	105.453	MONICA MACIEL MARQUES			
2	109.001	AMANDA CUSTODIO NALIATI			
3	114.135	PATRICIA SABOIA			
4	202.147	MAYARA CRISTINA DA SILVA MORENO			
5	139.487	ALEX DIAS DE SOUZA			
6	52.879	DANIELE CASSIA DE OLIVEIRA			
7	202.209	EDIMARA BIANCHIN			
8	63	JULIANA LOUREIRO DE OLIVEIRA			
9	202.353	FRANCISCO GUILHERME DE CAMARGO			
JUNIOR					
10	86.409	CAMILA BALLARIN BECATE MUSELLI			
11	196.311	REBECA LUISA DOS SANTOS			
12	73.519	LUCAS BALOTA BARBARINI			
13	150.763	RAQUEL SILVA COELHO			
14	203.441	SARAH GIOVANA TELES DE PAULO			
15	202.179	FABIANO MARCEL FORMAGIN			
16	201.341	GABRIEL HENRIQUE RAMOS BATTISSACO			
17	48.939	GABRIELA DE OLIVEIRA PAES			
18	201.331	RAYRA CRISTINA SOUZA DA SILVA			
19	187.333	JAQUELINE PIOTROBOM VALENTIM PALOMBO			
20	202.377	MARCOS DANIEL LIBA			
21	93.809	BENEDITO DO VALLE JUNIOR			
22	180.409	ELAINE CRISTINA CORREIA DA SILVA			



EDUCAÇÃO

46	153.445	ANNE SENA ANVERES	23	98.163	ANTONIO CARLOS LIBERATO
47	21.315	ANA RITA MARQUES BERTOLLINI	24	128.041	MARIELLANDREINA GARCIA PENA
48	201.689	SANDRA BORGES CARVALHO	25	93.513	GUILHERME MARCELO DOS SANTOS
49	195.821	MARIA EDUARDA DE MATOS BRANDÃO	26	96.125	NIEGE SANTOS
50	94.861	LAWANE RIBEIRO DE OLIVEIRA	27	2.906	WAGNER LUIZ CESAR
51	146.003	KATHLEEN	28	83.327	SAMYA GONCALVES SADA
52	152.705	ADINELSON FRANCA	29	54.715	ANA CRISTINA MARIA
53	202.383	ANA ELISA PEREIRA SILVA	30	187.759	RENAN RIBEIRO MORENO
54	84.119	CLEONICE FELIX	31	153.027	ANA CECILIA NELO
55	202.741	PAULO LEME	32	94.259	ANDRE FRANSIM GOMES
56	87.351	JHENNIFER LIMA KAVA	33	201.615	MARIA EDUARDA MARQUES ROSA
57	202.391	MARCOS VINICIUS DE SOUSA LEAL ACACIO	34	136.255	JESSICA DA SILVA JOAO
58	54.107	LIGIA PIOVESAN	35	202.339	LUCAS DORNELA SILVA
59	21.905	TAISA DE MORAES MESQUITA	36	174.159	JENNIFER OLIVEIRA
60	110.519	ISABELLE FELIX FILHO	37	105.817	EDVALDO PAULO MARQUES
61	202.957	VITOR CARVALHAES HENRIQUES DE OLIVEIRA	38	203.459	MÔNICA CELES NASCIMENTO MACHADO
62	52.849	JOSE MAURICIO STEFANI	CAMPOS		
63	202.403	RENATA EUZÉBIO CID	39	190.487	GABRIELA HELENA MARTINS
64	203.877	FRANCESCA DIAS DE OLIVEIRA	40	69.208	RONALDO JOSE MONTEIRO
65	203.209	HEMILY ANTUNES PEREIRA LIMA	41	188.309	ROSICLEIA MARQUES RIBEIRO
66	168.483	JOSÉ GENTIL VAZ PEDROSO	42	198.713	CAMILA AGUIAR SOUZA DE JESUS
67	201.253	DANIELE RONCARATE BARBOSA JOVANELLI	43	72.625	DELAINÉ SOARES A. DA SILVA
68	203.837	JÚLIA MUNIZ DA MATTA SANTIAGO	44	28.305	CÁSSIO ROBERTO GATTI
69	120.035	LILIANE SANCHES OLIVEIRA	45	108.621	LIVIA ALVES FERNANDES
70	73.361	MARIA TANIA GOMES DOS SANTOS	46	203.511	APARECIDA DE FÁTIMA DOMINGUES
71	203.135	ANA LAURA GOMES SILVA REIS	47	77.397	GIOVANNA DE CARVALHO OLIVEIRA
72	51.422	ELISABETE DE OLIVEIRA ROSA	48	50.463	THAIS UNGARO MARINO
73	202.043	PIETRA RODRIGUES PEZZATO	49	203.337	ALI MAMED MUNIZ QBAR
74	104.253	JULIANA E SILVA MACHADO	50	202.491	GUILHERME RORIZ DE MEDEIROS
75	201.551	TELMA CRISTINA BORGOMANI	51	201.407	MARIANA MEDINA BUTAFAVA
76	204.015	JULLIA DE LIMA VILA NOVA	52	203.719	GABRIELA PRAMPOLIM
77	203.901	LUDMILLE HEVELYN ANTUNES	53	147.091	GIOVANNA GOMES CARDOSO
78	203.207	RYTA DE CASSIA GANDIA ROMANCINI	54	139.375	SAMYRA JUSTINO RAMALHO DE SOUZA
79	101.215	DEISIANE MILEIDE MARTINS	55	163.191	RICARDO GABRIEL ÁLVAREZ I

FRANCÊS - NOITE

PCD

Classif. Nome

Não há lista de espera.

UGE

Classif.

Inscr.

Nome

1	16.540	RENATA MACEDO DA SILVA ADAMS
2	28.793	GUSTAVO ROSIN SPERIA
3	6.828	ANA CLÁUDIA DO NASCIMENTO
4	202.563	BÁRBARA JÚS
5	181.445	NAYARAMA SANTELLO TONON
6	140.581	GLAUCIA GOMES DA CUNHA
7	68.772	ALINE GABRIELA ANACLETO DO NASCIMENTO
8	39.551	MÔNICA APARECIDA DA SILVA
9	36.879	CRISTIANE MACEDO DOS SANTOS FERREIRA
10	203.217	LARISSA CORASSA VIANA
11	39.913	CLEYTON HENRIQUE TEODORO GARCIA
12	203.215	LARISSA CORASSA VIANA
13	24.369	CLAUDINEIA DA COSTA FARIA

Sorteio Geral

Classif.

Inscr.

Nome

1	194.967	SOFIA PRADO DE FREITAS
2	157.015	JULIA ANDRE
3	88.435	MARCELA FERNANDA JUSTINO PEREIRA

RAMALHO

4	87.495	PATRICIA MARTINELLI FERNANDES
5	201.371	MARIA CLARA MIRRA MEIRELLES
6	203.109	JADINEI RODRIGUES DA SILVA OLIVEIRA
7	108.917	ANNI GABRIELI SATSALA
8	187.945	ATÁLIA KENIA DA SILVA
9	197.165	MAYARA GARCIA
10	117.111	LEANDRO DI BERNARDO
11	158.101	DIEGO DELPINO CLARO
12	19.229	VIVIAN MARA BULIZANI LUCATO
13	95	GISELE SOUSA
14	97.301	MARIA EDUARDA SANTANIEL MARCANSOLLA
15	26.604	DIEGO GUEDES FONSECA
16	149.019	FABIANE MINGOTTI MAIANTE
17	202.473	ISADORA HIGA HASSUM
18	88.011	BIANCA BELCHIOR
19	35	JOSUE TIAGO SILVA DIAS DE TOLEDO
20	190.249	THAYNA BATISTA DE OLIVEIRA
21	61.533	ALAM CARDOSO
22	176.563	RODRIGO GATERA

23	98.163	ANTONIO CARLOS LIBERATO
24	128.041	MARIELLANDREINA GARCIA PENA
25	93.513	GUILHERME MARCELO DOS SANTOS
26	96.125	NIEGE SANTOS
27	2.906	WAGNER LUIZ CESAR
28	83.327	SAMYA GONCALVES SADA
29	54.715	ANA CRISTINA MARIA
30	187.759	RENAN RIBEIRO MORENO
31	153.027	ANA CECILIA NELO
32	94.259	ANDRE FRANSIM GOMES
33	201.615	MARIA EDUARDA MARQUES ROSA
34	136.255	JESSICA DA SILVA JOAO
35	202.339	LUCAS DORNELA SILVA
36	174.159	JENNIFER OLIVEIRA
37	105.817	EDVALDO PAULO MARQUES
38	203.459	MÔNICA CELES NASCIMENTO MACHADO
39	190.487	GABRIELA HELENA MARTINS
40	69.208	RONALDO JOSE MONTEIRO
41	188.309	ROSICLEIA MARQUES RIBEIRO
42	198.713	CAMILA AGUIAR SOUZA DE JESUS
43	72.625	DELAINÉ SOARES A. DA SILVA
44	28.305	CÁSSIO ROBERTO GATTI
45	108.621	LIVIA ALVES FERNANDES
46	203.511	APARECIDA DE FÁTIMA DOMINGUES
47	77.397	GIOVANNA DE CARVALHO OLIVEIRA
48	50.463	THAIS UNGARO MARINO
49	203.337	ALI MAMED MUNIZ QBAR
50	202.491	GUILHERME RORIZ DE MEDEIROS
51	201.407	MARIANA MEDINA BUTAFAVA
52	203.719	GABRIELA PRAMPOLIM
53	147.091	GIOVANNA GOMES CARDOSO
54	139.375	SAMYRA JUSTINO RAMALHO DE SOUZA
55	163.191	RICARDO GABRIEL ÁLVAREZ I
56	176.429	JEFFERSON LUIZ DE ALMEIDA
57	18.193	JOSE CLAUDIO DECICO JUNIOR
58	175.977	GABRIELLA FAGUNDES PINTO
59	176.795	DOUGLAS KAZUYUKI YAMAGATA
60	80.659	HUANG SHIH YUN
61	203.769	BIANCA CARNEIRO FERREIRA
62	152.083	ROBSON ALVES
63	202.679	FELIPE AUGUSTO DE LIMA
64	202.557	PATRÍCIA APARECIDA DE C.A.SILVA
65	203.099	LUCILEIDE DE SOUZA BARBOSA
66	58.967	DANIELE MILANI
67	130.321	INGRID FERRAZ BOMFIM
68	146.383	ALINE KEMP GRACIANO
69	54.649	PATRICIA MASSUNO
70	73.184	POLLYANNA DOS REIS FABRIS
71	37.045	LILIAN AIRES DILELLE ALVES
72	203.927	ANDERSON WALLACE DA SILVA RIBEIRO
73	458	ROBERTO AUGUSTO CALVO MORTE
74	37.739	SIMONE APARECIDA DE SOUZA
75	202.291	GABRIELY DE OLIVEIRA NETO
76	35.393	ANDRE AUGUSTO ALVES
77	162.967	CELINA DE CAMPOS HORVAT
78	203.347	EVILLYN TESSARI DE OLIVEIRA
79	75.215	TIFFANNY MUNIZ DOS SANTOS
80	35.074	PAULO CESAR CARDOSO DE OLIVEIRA
81	35.657	FÉLIX AUGUSTO DOS SANTOS
82	202.703	PRISCILA NIGG SHIROMA
83	202.909	WILLIAM DA SILVEIRA
84	68.365	JULIO CESAR MARTINS
85	201.489	CLARISSA ROVINA FUZER
86	54.699	RENATO AUGUSTO ROSA
87	83.655	FABIO PEGAS BARBOSA
88	158.335	JULIA PUPO MUCHA FAGA
89	156.901	BIANCA BOCATO ARANTES
90	177.097	ANA BEATRIZ RITO GALAFACI
91	203.989	RENATO DA SILVA RIBEIRO
92	36.111	MARIA APARECIDA MARQUESIM
93	128.309	JULYA YASMIN TEOTONIO DE LIMA
94	202.177	FERNANDA CRISTINA DOS SANTOS
95	176.943	MARIANA APARECIDA DE SOUZA BUENO
96	48.987	CLÁUDIA DEBROI DE CAMPOS
97	201.365	YARA OLIVEIRA FERREIRA
98	153.547	NATHALIA SANTOS FRANCISCO
99	109.945	LAURA TEIXEIRA BARBOSA DA SILVA
100	106.431	FELIPE APARECIDO DO NASCIMENTO
101	204.057	LEVI MAIA BRAGA
102	182.239	BRENDA POLLI
103	4.028	PRISCILA SERRAL



EDUCAÇÃO

104	201.591	FRANCISCO JARDEL DE ARAUJO SOUSA	185	121.739	LOUISE MORES LEITE
105	83.603	LUAN MACIEL MATHIAS	186	201.921	SABRINA APARECIDA RIBEIRO
106	105.801	GABRIELA RODRIGUES DE OLIVEIRA	187	203.245	HELOÍSA SANTOS LEAL
107	54.119	YAGO SARTORI DE CARVALHO	188	202.347	BRUNA SOARES PACIELLO
108	202.167	RAFAELA DE ANDRADE FONTEBASSO	189	139.607	JANSEN BISPO DOS SANTOS
109	202.427	ALYCE AGUIAR RIBEIRO	190	56.177	CRISTIANE DE FATIMA DA SILVA
110	2.964	JULIANO NEGRI	191	3.544	AMANDA SECCATO
111	109.333	SIMARA FABRICIO	192	82.155	JHULIA CRISTINA STORTO
112	201.125	DIEGO FRANCISCO LECHADO	193	201.819	ANA MARIA ALVES DE SENA
113	189.715	NATHÁLIA BRANDALEZI RIBEIRO	194	201.731	ANNA LUIZA LOPES MENDES
114	203.175	CRISTIANE DE LIMA ROSANTI	195	187.281	CELIA APARECIDA RIBEIRO DE CAMPOS
115	132.605	SUELY AP DA SILVA JOAO	196	203.711	CIBELE ALVES DE FREITAS
116	83.423	OTAVIANO DE OLIVEIRA NETO	197	117.981	JULIA MARTINS FARIA GOMES
117	200.547	MARCOS VINICIUS DE SOUZA			
118	82.907	SIMONE DE OLIVEIRA			ITALIANO - MANHÃ
119	98.847	MAYARA ELIAS FONTES DA SILVA			
120	203.967	FELIPE ROCHA	PCD		
121	94.281	BRUNO HENRIQUE FERREIRA PAULINO	Classif.	Inscr.	Nome
122	166.399	HENRIQUE BARIANI IANELLI	1	202.089	ANDRÉA GOMES PEREIRA
123	21.643	ALEXANDRE FELIX CARNEIRO			
124	202.151	CHYMENNI ALVARENGA GARCIA PUZZI	UGE		
125	148.073	HUGO LOUZADA OLIVEIRA SILVA	Classif.	Inscr.	Nome
126	202.933	FELIPE AUGUSTO DE CAMARGO PÊGO	1	80.083	THAIS PROVENÇALE
127	179.949	MARIA JÚLIA DE OLIVEIRA	2	79.885	ISABEL CRISTINA FERREIRA ACCIERI
128	177.903	LARISSA LIMA LUZ MENDES			
129	201.725	TAUANA FERNANDES TEIXEIRA	Sorteio geral		
130	81.939	ANA CLAUDIA PACHECO	Classif.	Inscr.	Nome
131	202.343	WILLIAN DE SOUZA CARVALHO	1	203.349	MAYARA NAIR NEVES ROZATTI
132	41.163	FILIPE SILVA FRANCO	2	111.091	DINALVA APARECIDA BUENO DA SILVEIRA
133	203.309	LUIZA BARIZON CALORE	3	201.277	KÁTIA DONATTI
134	202.949	LEANDRO SILVEIRA DE OLIVEIRA	4	155.117	MARIA TERESA PASSOS MAYER
135	188.849	RODRIGO CÉSAR FRANCO	5	33.255	LIVIA HELENA FONTEBASSO
136	40.783	VANESSA SANTOS ANDREUCCETTI	6	46.633	FRANCISCA DO NASCIMENTO AGNOLON
137	203.745	LYVIA RAINE RUSH-FEAR	7	159.233	VINICIUS OLIVEIRA DA SILVA
138	203.965	HUGO LEAL SOUZA	8	106.881	AMANDA DE SOUZA CUNHA
139	189.153	MARCOS ALEXANDRE SILVEIRA PUPO	9	53.340	MARCOS PICCOLO
140	180.283	CAROLINA SHIMOMURA NANYA	10	64.179	PAULA DE ALMEIDA DUARTE
141	107.975	YASMIN RODRIGUES HORNI	11	153.105	SANDERLI TRINQUINATO DE MORAES
142	90.759	THAIS BRITO ANGELO	12	98.183	MARIA OLIVIA GOZZO CARVALHO
143	73.237	VANESSA SILVA GARCIA	13	143.297	NATAN FRARE MARINO
144	112.333	CAROLINE POSSATO ALMEIDA	14	715	SILVIA HELENA FERRAZ SANTOS
145	130.111	RAIANA RITA SANTOS OLIVEIRA	15	202.367	ALEKYS DE ASSIS FURTADO
146	49.899	AMANDA CRISTINA SOUZA SILVA VIEIRA	16	203.637	EDSON CARLOS DOS SANTOS
147	41.469	SILVIA MARIA ANDREOTTI FABRIS	17	113.565	DANIELE LOMBARDO PEREIRA DA SILVA
148	34.596	SAMUEL DO PRADO	18	57.975	ANA CRISTINA MOREIRA BRITO
149	93.651	ARTUR RAMOS QUINI	19	66.229	ARLINDO PIOVESAN
150	52.943	GEORGE OLIVEIRA COSTA	20	90.671	MARCIA RODRIGUES NUNES
151	190.291	PEDRO DA SILVA ARANTES	21	201.345	LESLEY MARIA BISPO
152	203.523	MARCURIO SALVATO AMARLA	22	120.927	VANESSA ALVES DE OLIVEIRA PALLONE
153	4.101	ROGÉRIO DE LIMA PAYSAN	23	39.375	EVA ELOISA KUMP
154	202.751	ARIANE CRISTINE FONSECA IBIAPINO	24	29.421	NEUSA APARECIDA PACHECO COLLODO
155	98.703	SERGIO SILVA TAKAHAMA	25	109.053	LUIZ CARLOS GOMES
156	52.895	TICIANE BACCAGLINI	26	202.935	ISABELLA PERINAZZO BUSCH
157	92.995	AMANDA ALVES POLITTE DE CAMPOS	27	10.744	SILVIA CLEMENTE MESQUITA DE FRANCISCO
158	141.817	GIOVANA RICETTO BENESUTTI	28	201.659	JOSÉ PEDRO DIAS JUNIOR
159	178.139	ELVIS ARON PEREIRA CORREIA	29	35.024	NELSON ODAIR GAMBINI
160	187.641	YASMIM DE OLIVEIRA	30	49.179	SOLANGE MARIA PEREIRA GRACIADIO
161	203.861	VITOR IGOR DE LIMA ROSA	31	113.415	REGINA APARECIDA SOARES FEIJO
162	6.632	PATRICIA DE SOUZA RABELO	32	180.663	CARLOS HENRIQUE MACHADO
163	129.383	EUCLYDES ZIMIANI FILHO	33	43.213	MARAIZA DE OLIVEIRA MENEZES
164	73.483	KATTY CRISTINA KROLL MACEDO	34	178.951	RICARDO FIERRO
165	136.179	MARIVANE MOLINA ALVES	35	202.681	ALINE MARINO URA
166	203.651	ANA JÚLIA NACARATO CALORE	36	203.791	ELISABETH APARECIDA SCHIAVINATO
167	201.587	MARIA TERESA DE CARVALHO COSTA	JAFELICC		
168	86.185	LARISSA DANIELLI COSTA	37	66.403	LUANA RAMOS BUENO FRANCESCHINI
169	154.027	FLAVIA PERRE DEL ROSSO	38	201.089	CLÓVIS DEZIDERIO CHECCHINATO
170	203.461	GIOVANA DE OLIVEIRA AMADO	39	6.149	TATIANA PENA DE GODOY
171	39.251	CAROLINA DE AZEVEDO NEVES SEVERIANO	40	202.963	PERLA BENDER RANDON
172	143.229	SANDRA CRISTINA SILVA DE PAULA	41	189.841	MARIA DE. FÁTIMA ZANINI VIEIRA
173	202.031	TATIANA ANDREA MARTÍNEZ SANDOVAL	42	131.799	ANA LUIZA VIAN DAMAS
174	53.993	CAMILLA SOBREIRA XAVIER	43	5.413	LUCRECIA BIANCO DE LUNA
175	202.305	MAXIMILIANO NUNES BISCAIA	44	201.605	VANDA SUELI LONGARINE VECCHI
176	188.411	SILVIA CRISTINA WINDLIN PENCINATO	45	120.065	CAROLINE VISNARDI
177	108.299	ANA CAROLINE AGUIAR	46	201.313	MARCELO LUIZ MASSAGLI
178	42.221	FERNANDA RICCI	47	201.113	ANA ELISA PRESTES DO AMARAL RODRIGUES
179	98.595	RAYNE LETICIA MONTEIRO LOPES	48	201.097	DANIELA CHECCHINATO
180	142.647	ANDREA QUADROS BATISTA	49	86.221	MARCIA TONINI NOVELLI
181	43.357	WILSON RAIMUNDO DA SILVA	50	202.761	MARINO AUGUSTO LONGARINE
182	55.386	ELLEN MAYARA MARIA BUFOLO	51	201.769	DANIEL CACHEFFO
183	5.937	TIAGO ALVES FEITOSA	52	86.011	ELISABETE MARIA DE BRITO
184	202.165	RAFAELA DE ANDRADE FONTEBASSO	53	201.889	ALESSANDRA ISABEL AVILA MONTEIRO
			54	85.533	CAROLINE CORSINI FACCHINI



EDUCAÇÃO

55	201.873	ISABELLY FERNANDES	137	76.039	CECILIA ARIANA RICCI GIARETTA
56	53.449	ANA PAULA VIAN DAMAS	138	99.081	SANDRA MAURA MACEDO BUENO DE OLIVEIRA
57	82.843	LEANDRO AUGUSTO PINTO	139	71.287	GISELI DE PAIVA
58	201.091	MARCO ANTONIO ALVES MIGUEL	140	142.771	SIMONE CAMILO SANTOS
59	145.473	ANTONIO CARLOS ROLIM DE GOES	141	189.753	MARILENA RAVAZZI SORGI
60	144.349	PEDRO HENRIQUE BARATI FERNANDES	142	203.657	GUSTAVO CEOLIN BORTOLO
61	67.631	LUCIANA DE ALBUQUERQUE VILCHES	143	203.423	FLÁVIA PRAVATTO
62	201.729	MARILIA SATURNINO BEZERRA	144	70.029	VERIDIANA BRUNELLI
63	59.829	NADIR LOURENÇON FIORINI	145	187.263	GIOVANNI ADRIANI PASTRE RAMOS
64	201.077	LÍVIA REGINA DO CARMO PEDROSO	146	87.207	CELIA REGINA DE ANDRADE CONCHAL
65	202.083	ANDREA APARECIDA RAMOS TAVANO	147	97.263	ADALGISA ROBLES ROSA
66	201.247	DANIELA FIGUEIREDO	148	74.881	LUIZ CARLOS FROES
67	91	EUNICE GUGLIELMIN FINOTI	149	41.339	WESLEY HENRIQUE SOLLA
68	203.339	PRISCILA PASSADOR FALCHETTI	150	187.289	SILENA GALVANI FAVRIN
69	156.727	MARIA SOLEDAD IANISZEWSKI SEPULVEDA	151	74.157	ADRIANA ALVES DE OLIVEIRA PEDROSO
70	201.397	DANIEL PAULO TREVISAN	152	27.623	SONIA MARIA PESSOTO DOS SANTOS
71	5.384	FLAVIANA DE CASSIA MASCHIETTO BIFFI	153	31.166	KATIA CRISTINA CAMAROTO
72	202.441	GEIZA NICE APARECIDA DA SILVA RIBEIRO	154	67.901	SANDRA MENDES DE FRANÇA GATTO
73	201.453	VITÓRIA GONÇALVES DA COSTA	155	158.439	CLARINDA SENZIANI LO MO ACO
74	4.853	MARISA DE SALVO MIOTTI	156	151.161	NATHALIA G PARAZZI
75	202.915	TÂNIA REGINA PIZZOCARO	157	98.805	SILVANA MELONI LEITE DE SOUZA
76	5.874	SILVANA APARECIDA DO AMARAL CACCERE	158	202.481	LIA RODRIGUES DE ALMEIDA
77	202.565	MARIA CRISTINA CASSIMIRO DE SOUZA	159	156.965	LEONARDO HENRIQUE PIVA
78	203.053	FLÁVIA REGINA CALEGARI	160	12.324	FABIANA BAPTISTA BRANTAN DOS SANTOS
79	177.841	SISSI MAGDA COTTARELLI COBO	161	147.299	MARCIA ELIANE TELMA SINATORA HIAR
80	55.375	THAIS APARECIDA CUNHA RAMOS	162	81.487	ANA LUCIA DEL VIGNA MISSÉ
81	202.667	DANIELE PINCINATO SOUZA	163	47.107	CRISTIANE S. ROSSATO PANDINI
82	4.341	MARIA SUELI CARRERO THEODORO	164	201.061	ADRIANA COLUCCINI
83	19.811	BRUNA CORREA MENEZHINI	165	203.601	CLAUDEMIR BATTAGLINI
84	108.973	JOAO CARLOS FINAMOR LAMBERT	166	16.469	ROSELI APARECIDA FAUSTINI SILVEIRA LIMA
85	32.607	SHIRLEI MARIA BIASOTTO	167	202.421	THIAGO ANTONIO DE OLIVEIRA SILVA
86	158.413	DENISE BRIENZA	168	3.350	ANDRESA PEREIRA
87	54.933	ISIS STELLA GOTTARDI BARBOSA MAIA	169	130.377	JOSE LUIZ MENDES PREVELATO
88	34.029	NEUSA MARIA BRAUN	170	64.325	KATHLEEN NICOLE PINA
89	108.879	LILIAN PINCINATO SOUZA	171	201.843	MARCUS VINICIUS BOREGGIO
90	201.081	ROBERTA AGARBELLA CEZARETTO	172	202.759	ROSANA DE CARVALHO LONGARINE
91	177.819	MARIA APARECIDA GOMES DE AGUIAR POMA	173	65.441	CASSIA PINHEIRO GOMES THOMAZ
92	201.991	TUTINA APARECIDA TERSIGNI FERREIRA SILVA	174	122.441	RENATA BATAGLIA GALLI
93	202.575	MARIANE VIEIRA LOURENÇON	175	120.471	VERA LUCIA DA LUZ
94	203.677	ELIANE FRANCISCO DA SILVA	176	51.021	ADRIANA BATISTIOLI DOS SANTOS
95	42.701	LENITA RAQUEL DELLA NOCE	177	75.507	SANDRA FORMAGIM MASCHIA
96	159.175	DANIELA SCARABELINI BERTOCCO	178	146.665	VERA LUCIA SANTIAGO AVANZI
97	178.555	GISELLE ALVES DA SILVA GONÇALVES	179	50.965	PEDRINA CATARINA BRANDO GOMES
98	25.127	FABIANE BOAVENTURA SALES	180	201.927	MARCELA BEAZIM GUILHEN
99	21.623	BRUNA PERON MURINI	181	159.913	CASSIANO LUIS DE LACERDA
100	145.801	JOANNA CONDINI DA SILVA	182	39.928	JOSIANE TERSIGNI SILVA
101	42.615	LIDIANE GUERRERO DE MENEZES	183	159.601	JANAÍNA PAZ
102	101.305	ANDRESSA AIUB SIRMATEI	184	201.177	ROGERIO PEDROSO DE MORAES
103	203.399	VALTER ROBERTO PINEZI	185	141.947	KATIA REGINA FARINELLI
104	158.867	RUDIANE FONSECA	186	5.596	REJANE MARIA FRIZZI LUIS
105	94.067	LUCILENE RAMALHO	187	188.893	PAMELA CATRINE DA CUNHA SILVA
106	29.642	ZORILDA RAMOS FRANCESCHINI	188	111.755	ELIANA CRISTINA LUIZ PINEZI
107	1.571	FÁBIA NEIVAS PENTEADO	189	53.017	BRUNO CARLOS DA SILVA
108	88.747	ADRIANA MARTINS SANCHES	190	178.435	MARISA BRUNA BIANCHI
109	151.883	ANGELICA CAROLINE PADOVAN	191	59.461	CÍNTIA STENICO POMPERMAYER
110	123.127	VIVIANE RAMOS LIMA GRANDISOLI	192	202.727	ALINE VITÓRIA MOREIRA DA SILVA
111	198.801	PAULA BIAGI CAMARGO	193	62.477	GIULLIANO MATAREZZI NEVES
112	201.267	BRUNO OCTAVIO JOVANELLI	194	9.150	ANDREA APARECIDA COMUNALI
113	5.379	TERESA DONIZETTI ALVES DEL BIANCO	195	201.875	ISABELLY FERNANDES
114	4.034	LEONICE FERNANDES TENÓRIO ANDREATI	196	180.043	CÉLIA APARECIDA FARIAS GUION
115	67.437	FABIANA MANFRENATO PEDROZO	197	203.735	DAIANE APARECIDA DA COSTA SILVA
116	79.614	STHEFANIE MENDONÇA	198	87.797	NATALIA DE CARVALHO CALSOLARI
117	22.011	DIANA KARINA PISANIELLO CALLEGARI	199	94.319	FERNANDA FRANZINI FELIX SANTIAGO
118	152.659	ELISSEIA CLAUDIA VIOTTO DUARTE	200	69.355	ISABEL APARECIDA SPERANDIO DA ROSA
119	40.207	WAGNER ALVES DA CRUZ	201	50.901	HERALDO CARLOS FURQUIM
120	24.297	ELLEN DE PAULA TREVISAN DE ALMEIDA	202	76.778	DOUGLAS PESSIM MARÇAL
121	131.791	SONIA TEREZINHA NICOLETTI SIMPLICIO	203	142.863	LILIANA VITORIA DO PATROCINIO OLIVEIRA
122	112.835	ELIANA PIOVESAN FERCONDINI	204	201.753	MARIA DA GLÓRIA PUTTINI POLLI
123	85.971	MARIA FERNANDA PALVARINI	205	201.281	ADRIANA CRISTINE LO MONACO
124	77.811	PRISCILA PARRA TRENTINI	206	82.959	IVAN ROMES DE ALMEIDA PODADERA
125	201.099	MÁRCIA IONE BERRO CHECCHINATO	207	47.005	GEISE ANA PATRICIA MARTINS
126	35.847	SUE ELLEN THOMASINI NAKA	208	71.393	FABIOLA STRAMANDINOLI PANTAROTO
127	201.289	MARIA NEIDE D SILVA FERNANDES	209	202.905	GENÉSIO RODRIGUES
128	68.900	JULIANA CRISTINA CYPRIANO POLTRONIERI	210	131.703	ANTONIO TADEU MISTRO
129	201.319	LÍVIA VALLE ROVAY	211	119.075	THOMAS BIRMOSER DE MATOS FERREIRA
130	91.711	ZITO JOSE MARQUES	212	201.501	EDUARDO LOURENÇÃO SAUERBRONN
131	146.999	TANIA CRISTINA TAVELIN HERNANDES			
132	188.423	SÉRGIO GARCIA			ITALIANO - NOITE
133	82.079	ANA PAULA JUNQUEIRA	PCD		
134	201.863	FATIMA APARECIDA VIDOTTO BERNARDO	Classif.	Inscr.	Nome
135	202.097	MARIA APARECIDA COLLICINI STUCCHI	1	155.975	ELIAS APARECIDO MENDES
136	95.701	CARMEN SILVIA BORELI GALVES	2	201.133	PATRÍCIA SUELEN DE OLIVEIRA



EDUCAÇÃO

3	51.891	LEINAR MASSAGARDI	55	121.469	VALERIA BERGAMASCHI
4	62.131	MICHELLA BENI	56	106.301	MARIANA DE MATTEU
5	201.601	ANA MARIA BONATELLI DE ARAUJO AVALLONE	57	55.705	ANA RAQUEL MERIGHI DAMASCENO
6	39.815	MARINA LETÍCIA DOS SANTOS	58	202.611	RODOLFO NUSSIO LUMASINI
7	109.425	ELLEN CRISTINA ROQUE	59	88.903	BEATRIZ SANCHES ZAGO
			60	161.511	VICTOR FEBOR
UGE			61	203.555	ELIANE CECATO
Classif.	Inscr.	Nome	62	140.781	LUDMILA DE OLIVEIRA CANDIDO
1	97.055	RAQUEL LEMES RODRIGUES	63	161.441	TATIANA DO PRADO TONELLO
2	35.255	PRISCILA BARBINI PETTA	64	24.307	MARIA DENISE ARCANJO
3	34.339	MARCELA FERNANDA DE SOUZA AMBROSIO	65	172.869	MARINA OLIVEIRA SANTOS PAOLETTI
4	99.401	WANESSA REIGOTA BANDEIRA	66	178.433	HELDER BONICIO BATTISTINI
5	79.793	JOAO MARCIO BARBOSA VINCI LIMA	67	72.831	JULIANA PIZZOL
6	17.113	KARLA REGINA DOLFI ALBA	68	4.313	GABRIEL CAYRES SILVA GIGLIO
7	85.107	CLAUDIA PARRAS DE OLIVEIRA	69	188.213	CARLA JULIANA FERREIRA VASSALO
8	156.643	SABRINA PEREIRA DOS SANTOS	70	120.585	ANA LUCIA MATTHIESEN ZUTIN
9	149.933	FATIMA CRISTINA DA SILVA	71	201.801	VICTOR MICAI DA SILVA
10	149.167	GABRIELLE MARQUES FAGUNDES PENA	72	54.910	GUILHERME SIMPLICIO MELATO
11	186.013	LYGEA DE SOUZA RAMOS	73	24.993	ALEXANDRE DE MELO COQUETTE
12	45.592	IVANI GONCALVES LANZI	74	202.549	GABRIEL DE SOUZA MELO
13	80.965	ESTER FURLAN GALDEANO	75	188.041	RICARDO OLIVEIRA LIMA
14	115.857	JOSELAINÉ DAS G BISETTO ALMENDRO	76	189.289	CARMEN SÍLVIA ZAMPER PEREIRA DA SILVA
15	21.917	SUZANA PRESTES FREDERICO	77	62.696	SONIA REGINA BIRELLA
16	32.881	FABIANA CRISTOFOLETTI GALVÃO BRUNI	78	202.093	THIAGO JOSÉ DO CARMO
17	39.028	MARIA DA GRACA VASSOLER PEREZ	79	199.813	RODRIGO DURANTE PEREIRA
			80	26.917	DANIEL CARDOSO PEREIRA
Sorteio geral			81	153.237	KLEBER BERNARDES CAMBRA
Classif.	Inscr.	Nome	82	201.669	ALESSANDRO DEL COL
1	201.143	LEANDRO BARREIROS DE CARVALHO	83	187.293	GIOVANI FAVRIN SIMONETTE
2	97.071	JESSICA FERNANDES RUSSO	84	157.809	EDINALDO CRAICI PODUSKO
3	170.387	JOHNATAN CALIXTO ORTIZ MARQUESIM	85	95.603	VALDIRENE CONTI LEITE
4	201.127	VITOR AUGUSTO LAMARCA GUIMARÃES	86	60.925	LARISSA DE SOUZA LEMOS
5	108.275	FABIANE CARVALHO DE OLIVEIRA MOMENTEL	87	68.887	ADRIANA REGINA VALENTE
6	201.803	NERINO FERRARI FILHO	88	72.771	LARRY CÉSAR COPELLI
7	169.571	MARGARETE DE JESUS CAFALDO DOS REIS	89	148.485	SELMA MARIA CENSI DE CAMARGO
8	93.445	JOAO MARCOS VENCIGUERI	90	91.241	WANDER ZAPATA
9	178.987	MARCOS BUENOS	91	120.521	CAMILLA LAIS MAGOGA
10	106.375	FELIPE APARECIDO MISTRO PROTTI	92	177.427	MARCOS AUGUSTO SCIASCIA MAGALHAES
11	4.198	REGINALDO APARECIDO PEREIRA	BRESSA		
12	140.323	ROSANGELA AP TREVISAN MARQUES RIVELLI	93	62.857	MICHELLE DOS SANTOS ARAÚJO
13	4.046	THAIS JULIANA DE OLIVEIRA	94	201.627	MARIANA BLATTNER MENDES
14	5.611	ILIA FERRAZ SANTOS	95	37.053	JÉSSICA BARBIERI GENTILE
15	201.389	GISLAINE TONETTI MARTINI	96	152.047	ALINE FRANCALACI
16	103.373	VINICIUS TEODORO BONALDO	97	154.885	KELLY C M P LOPES
17	62.881	VICTOR MARCELO SANTOS	98	203.069	KARINA FERREIRA ANDRADE
18	141.617	PAMELA CRISTINA TEIXEIRA	99	203.057	CELSO JOSÉ GOMES DOS REIS
19	94.113	ELIANA APARECIDA ALBA	100	202.771	DANILO PINCINATO GONÇALVES
20	21.845	JOSÉ GASPAR NETTO MARCHESINI	101	94.423	DANIEL VICTOR PINHEIRO
21	141.729	DANIELA COCHIOLITO PILON	102	69.991	YASMIN CAMILA ORTIZ CALEGARI
22	203.083	LAVINYA RUFINO BONIFÁCIO	103	101.097	MARCELA FERNANDA MARTINS
23	141.177	MAYRA CRISTINA BIAGIOTTI DE ASSUMPCAO	104	201.799	NAYLIL MALAGUTTI RODRIGUES CAPRETI
24	65.069	RHONER GONÇALVES	105	41.141	VANESSA NOGUEIRA RODRIGUES
25	201.479	RENATA NONSECA CORRADINI	106	84.219	FERNANDO HENRIQUE SCALLI DE FARIA
26	201.429	VICTOR TARTAROTTI GOMES	107	69.925	LUIS GUSTAVO DURÃES SANTIAGO
27	84.817	LUCAS CORDEIRO DESOUZA	108	29.875	LUCILENE APARECIDA MARCELO SANTOS
28	201.711	LARISSA FERRAREZI TOREZIN	109	202.609	RAFAELA DE FOGGI CARIOLI
29	17.579	MONALISA ESCARCHIAFOLI	110	36.277	CRISTIANE BRAZ DA SILVA
30	22.007	ADAURI NIERO	111	51.069	LUIZ HENRIQUE DA COSTA VIEIRA
31	203.291	DANIEL FURTADO MIRANDA	112	3.670	FRANCINE BARBOSA HONORIO
32	195.229	PRISCILA FERNANDA ALVES MELO DA SILVA	113	202.467	GIOVANNA CREAZZO DA SILVA
33	4.057	LUCIMARA DE ASSIS AZEVEDO SANTOS	114	116.647	LUIS FELIPE SANTORO PIRES
34	203.279	RUTH CAMILLE MARTINS MATOS	115	138.281	ELISANGELA CAVALCANTE SOUTO DO AMARAL
35	41.109	GRASIELA APARECIDA BALDIN	116	6.115	VALQUIRIA ANGELINI
36	203.155	MARCIO TADEU BERTTI	117	123.869	CARLOS ALBERTO GONCALVES
37	38.029	CRISTIAN MELO ALBANO	118	40.787	JULIETA APARECIDA ANZELOTTI
38	201.709	DANIELLE ALVES MATHIAS	119	92.773	MARLY ISABEL DE PAULA LOMBARDI
39	202.539	ELSILENE NOGUEIRA BOLLA	120	93.363	CARLOS ERBS DOS SANTOS
40	202.125	EDUARDO ALBA	121	77.545	LEONARDO BLATTNER PUPO
41	203.945	DIVANIR ANTONIO GATTAMORTA	122	202.861	MURILO SOARES DE OLIVEIRA
42	203.023	JULIANA DA COSTA MANSO SIQUEIRA	123	89.333	FABIO GUEDES
43	145.651	SILVIO LUIZ VIDILI JUNIOR	124	70.340	ANA BEATRIZ DA CRUZ
44	1.175	ELISA DA SILVA OLIVEIRA	125	203.439	ANA CAROLINA RIBEIRO SASTRE
45	201.793	ROSANE APARECIDA DORIZOTI CARMARGA	126	64.177	ESKEL CHRISTINE GOMES PAZOTTO
46	93.939	STELLA CRISTINA MUNIZ SALVADOR	127	81.667	ANA PAULA REGRA
47	202.517	TALITA GRAZIELE DE MORAES NASCIMENTO	128	47.673	ARIANE FERNANDES E SILVA
48	52.789	STEFÂNIA SILVA LADEIRA	129	203.221	RUBENS LEITE BELEM
49	201.861	CAROLINA PLÁCIDO PUPO GONÇALVES	130	194.903	ALEXANDRE IZUBARA MAINENTE BARBOSA
50	188.203	MARIA LUIZA FERREIRA VASSALO	131	203.519	MAIARA DOS SANTOS SILVA
51	202.101	JULIANA BATAGIN BERTOLUCCI	132	4.230	VERONICA JACOB KOZENEVSKAS
52	86.397	RODRIGO DEFANTE	133	201.461	CAIO FARIAS FERRARI
53	201.259	FELIPE ANDRÉ GIAMMARCO POLLI	134	109.271	LARISSA BORSOTI ROMAN
54	48.981	VÂNIA CRISTINA DOS SANTOS	135	145.707	MAGALI A OLIVEIRA STAEHELI



EDUCAÇÃO

136	136.389	VIRGILIO SANTOS PEREIRA	217	126.543	JOAO VITOR DE OLIVEIRA MARTINS
137	202.127	SOPHIA DOLFI ALBA	218	55.003	AURIDINEIA DE BRITO OLIVEIRA FERREIRA
138	123.559	EMERSON NEVES	219	181.337	JOSIANE DO CARMO BERGAMO
139	203.359	ROGÉRIO LUIZ DALLEMOLE	220	37.177	ARIANA TAIZE CANTARIN
140	180.063	RENATO FERRARI	221	3.184	MARCELO ORRÚ
141	193.815	ISABELA GOMES SARTORI DE OLIVEIRA	222	125.201	MARIA HELENA AMARAL DA CUNHA
142	174.175	MANUELA DE PAULA BAUER	223	65.115	DEBORA ALBUQUERQUE FERNANDES NUNES
143	2.923	KELLY CRISTINA LUCCHINI FRANCISCATO	224	120.335	ERICA N DE FREITAS
144	68.515	REGIANE RODRIGUES ROSSINI	225	28.617	JESSICA GALLEOTE
145	95.893	ELISETE REYNALDO DE ALMEIDA SILVA	226	185.827	SILVANA PRADO
146	113.681	GIOVANA GARCONI POLI	227	201.857	ADILSON FELIPE ARGENTONI
147	110.609	DENISE RODRIGUES DE OLIVEIRA LISBOA SILV	228	52.845	MÁRCIO HENRIQUE PARMA
148	140.741	ESTER CUNHA BARRETO	229	87.103	DAVID DA SILVA SOUZA
149	201.087	CAIO CESAR LEAL FANCHINI	230	138.335	ANDREA GUADALUPE ESCALONA GRIMALDI
150	57.219	CRISTIANO CLAUDINEI PINTO	231	103.017	DEBORA FRANZONI
151	174.253	HELBET TEIXEIRA CRISPIM	232	104.345	CINTIA ARAUJO DADALTO
152	201.947	SÉRGIO THEODORO DE SOUZA JUNIOR	233	106.427	MARIANA CESAR SCABIM
153	75.295	JULIANA ALARCON GUILHERME	234	188.299	VIVIANE MARION PESSOTTI
154	203.211	JOSÉ CARLOS FREDERICO	235	202.025	LILIAN BRUNINI
155	187.563	SIMONE FORLANI DE CAMPOS	236	203.261	ANA CAROLINE AZEVEDO DOS REIS
156	22.555	ELCIO SILVA DEL TIO	237	189.769	LUCAS VINICIUS DE SOUZA
157	203.839	GIOVANNA MONTEOLIVA	238	189.531	GUSTAVO TEIXEIRA FERRAREZI
158	202.797	LUCIANEIDE BARBOSA ARAÚJO DELGADO	239	188.763	CARLA MALAVACCI LEITE
159	103.839	GUSTAVO JOSE GIAROLLA	240	195.019	LARISSA ROSA MESQUITA BORSETTI
160	62.459	SILVIA REGINA FERNANDES RODRIGUES	241	161.719	SARAH KAME GUSKUMA
161	201.743	LUCI DE MELO CALLEGARI	242	74.789	CARLOS ANDRÉ PAZOTTO BARBOSA
162	183.345	RAMON UALAS SOUZA FARIAS	243	137.621	NUBIA SACON LINO
163	202.263	FELIPE MAGNUSSON MIYAI	244	201.817	MATEUS HENRIQUE DA ROSA
164	122.931	JOSE HENRIQUE PUPIN	245	148.637	NICOLE MEIER OLIVEIRA
165	89.105	ERICA CRISTINA PASSARIN TORRES	246	120.657	HEBER FABRIS DE MORAES
166	64.045	ROSEMARY APARECIDA PIZZO	247	201.739	ALESSANDRA DIAS DOS SANTOS
167	94.297	JOSE EDUARDO GALVANI	248	203.205	ANDRESSA PRISCILA RODRIGUES MENDES
168	75.296	DEBORA PRISCILA LECHADO	249	114.307	MARCEL MANZATO
169	201.815	JOSÉ EMÍLIO CALLEGARI	250	146.069	VICTOR HUGO ALVARES
170	32.874	GABRIELLY MACHADO DE BARROS	251	33.693	MARIA DO CARMO MOREIRA LIMA
171	6.600	IANI SURIAN BATALINI	252	203.079	MONICA LILIAN PINTO
172	116.559	BIANCA ROMILDA FAZAM	253	50.495	MARIA REGINA PEREIRA CUNHA
173	48.654	PRISCILA EVELYN PEREIRA	254	6.896	REGIANE PAULA ROSA
174	39.527	TATIANE AUGUSTA DE OLIVEIRA	255	201.737	WILLIAN JORGE DA SILVA
175	38.329	BRUNA TEIXEIRA MARON	256	76.513	LUCIANE BOLOGNESI RODRIGUES
176	49.035	LEANDRA AZZONI CODOGNO	257	34.594	SOLENI DE SOUZA PRADO
177	201.415	SILVANO WENCESLAU DE BRITO	258	203.551	MARIA BEATRIZ DRUGOVICH OLIVEIRA
178	26.559	MAURICIO SOUSA CHIESA	259	141.745	ANDREA FLAVIO ANTONIOLLI
179	202.149	FRANCISCO FUMAGALLI	260	67.145	JULIANA MARCHI DURIGON
180	84.115	THAISE MARQUES BORGES	261	201.599	JOSE CARLOS DE BUGELLI AVALLONE
181	202.571	YOHAN AUGUSTUS FERRAZ	262	113.461	BARBARA TEODORO PINTO
182	201.265	JACQUELINE DE CARVALHO MUNHOZ	263	75.569	ERICA CAROLINE VASQUES
183	201.329	POLIANA BALVERDE DE SOUZA	264	201.679	FLAVIO APARECIDO SPERANDIO JUNIOR
184	189.021	PAULA KARINA VALLI SILVA	265	189.329	AMANDA GOMES DE ASSIS COUTO
185	116.483	LEONARDO HENRIQUE DOS SANTOS	266	137.833	WAGNER DE CARLI SILVA
186	201.503	MARGARIDA MARIA GASTALDO MURARI	267	42.855	MICHELE PESSOLANO DUBINIAK
187	190.827	DANIEL LEMES DA SILVA	268	119.281	GIOVANNA BERTOLDO PAGOTO
188	202.995	ANDRESSA LOPES FREITAS MAZZUCATTO	269	159.727	FERNANDA APARECIDA TAVARES
CAPECC			270	3.139	SIBELLE PEREIRA FRANCO
189	58.277	MARIA ELPIDIO DA COSTA	271	161.653	CAIO GIULIO CESARE SANTORO MARINO
190	178.379	ANA PAULA BONALDO DE SOUZA	272	108.759	SAMIRA DO CARMO SANTOS DA SILVA
191	146.633	DANIEL BALTAZAR BOCCHIO	273	318	ANA PAULA PIZZOCARO BARCARO
192	147.873	IGOR LONGARINE VECCHI	274	77.529	DAIANE GRACE CAMARGO VILA
193	201.083	ANNA JÚLIA NOGUEIRA SCARPARI	275	68.229	PRISCILA SILVESTRE SILVA
194	201.135	FLÁVIA DE OLIVEIRA TARTARIN	276	170.935	ELISABETE DE MORAIS PEREIRA
195	86.591	DOUGLAS DA SILVA SOUZA	277	113.201	MISAEL DE BRITO
196	179.761	LUANA FERNANDES DILELLE	278	17.981	VANESSA FERREIRA MOREIRA
197	28.419	MAIRA DELGADO RICCI	279	115.941	GIOVANA CRISTINA BAPTISTELLA DA SILVA
198	74.081	PATRÍCIA FERRACINI BEROL DA COSTA	280	38.910	ISADORA GUIMARAES
199	203.859	HENRIQUE JARDIM SPINA	281	194.137	DENISE EVANI ALCANTARA GARCIA
200	169.859	GABRIEL VOLLET COELHO	282	152.519	MARIA APARECIDA CUNHA
201	120.151	JONATHAN DE OLIVEIRA LIMA	283	202.219	NATÁLIA GODOY DE SOUZA
202	200.221	MARIA SILVIA DE MORAES VICTOR	284	67.315	MARCOS HENRIQUE LAVINHATI
203	582	VANESSA BARROS STORARI	285	203.959	SUELI STOPA MIGUEL
204	78.949	PAULO SERGIO FONTOLAN	286	177.793	RAFAEL OLIVEIRA SILVA
205	20.803	GISELE DE FATIMA SCARPIM	287	2.660	ELIANE LEITE SILVA
206	202.445	DANIEL GIORGIANI	288	1.467	MARCIO JOSE SALLES
207	102.757	SILVIA APARECIDA FORTUNATO SANTOS	289	189.191	MARIANA MODENA DE MORAIS
208	18.355	ALINE VANO ARICÓ TEIXEIRA	290	202.459	MARCELLO STORANI IACOVINO
209	141.621	EMERSON ANTONIO DA SILVA	291	189.129	FRANCINE RONCHI
210	201.983	ISABELA IVANOV COSTA	292	204.059	JULIO CESAR FORNAZARI RIBEIRO
211	121.079	VICTOR HUGO URBANESKI RODRIGUES	293	95.941	LARISSA KATERINE MARCON
212	184.651	PAULO RICARDO PICARELLO	294	52.531	MARISA MOLINA
213	102.705	RICARDO NIERO LYRA	295	21.529	BRUNA FERNANDA SANTA ROSA
214	93.545	ADRIANA MARIA ROSSI DI NIRO	296	121.405	JEAN MARCEL TRENTINI
215	203.787	HIGOR FREIRE DA SILVA	297	204.025	MARTA MARIA PASCHOALOTTI IENNE
216	102.111	ADRIANA APARECIDA MORILLO	298	140.289	MARIANA FORMAGIM MASCHIA



EDUCAÇÃO

299	117.405	VINÍCIUS GUSTAVO FERREIRA	379	187.243	GIANCARLO ADRIANI PASTRE RAMOS
300	202.881	MARÍLIA PEREIRA DA COSTA PUPO	380	201.557	FÁBIO DE OLIVEIRA CASERTA
301	75.819	SOLANGE MEDEA MONTORO	381	201.573	MÁRCIA CRISTINA ORSI
302	101.591	FLAVIA PRADO	382	120.365	CLAUDIA REGINA MARCONDES MACHADO
303	189.143	FRANCISCO LUCIANO DA LUZ MEDEIROS	383	202.541	LEONARD DOUGLAS BOLLA
304	192.829	BIANCA LOPES ALVES	384	176.941	ADRIANA DE OLIVEIRA AGG SOUZA
305	201.299	PAOLO FERNANDO COCHEO NUNES	385	203.921	DÉBORA REGINA ASSIS BARTELOCHI SANTOS
306	203.509	VAGNER CHIQUETO	386	201.233	MARIA EDUARDA LOPES DE PAULA
307	49.787	MARCO ANTONIO COCHIOLITO	387	203.237	JOSE CALIL NASSUR
308	203.373	PRISCILA EMANUELA OLIVEIRA DI BENEDETTI	388	53.177	EMILENE MATIAS
309	97.393	BRUNA ROVERI	389	96.265	PAUL CESAR LEITE
310	88.777	ILA BUENO SCHELOTAG SILVA	390	201.957	CLAUDIA BARSANELLI COSTA
311	113.883	ISABELLA MARASSATO MOURA CASTRO	391	37.654	CHRISTINE MARTORANO RODRIGUES
312	203.463	GRAZIELA MARA IFANGER AVELAR	392	176.653	JULIA LEAL DABREU
313	4.848	LUIZ HENRIQUE CIAFFONI	393	178.533	EDUARDA LOURENCON ALCANTARA
314	36.665	ANA LUCIA DA SILVA	394	177.711	KARINA RAFAELA DE MELO GOMES
315	172.863	ANDRE PEREIRA PAOLETTI	395	80.663	SERGIO ROBERTO VENDRAME CALHEIROS
316	125.053	SOFIA BATISTA DA SILVA	396	151.603	LAIS HELENA VERONEZE GIORGIANNI
317	52.061	MARGARETE DE ASSIS TIMPONE	397	184.605	HELOISA FUMAGALLI
318	902	ROSANA APARECIDA VIOTI	398	154.627	IGOR FERREIRA GUIA BARROS
319	130.105	GABRIELA IVELLI DE OLIVEIRA	399	97.025	AMANDA CRISTIANA GAMBINI
320	76.813	NATÁLIA DE OLIVEIRA MARTINS	400	202.661	LÍVIA CAPPELLETTI
321	130.713	VALERIA BARDI GIAROLLA	401	202.361	DENISE MARCELA DOS SANTOS DE LUCAS
322	146.623	SANDRA SANDORA BOCCHIO	402	187.787	PATRICK BELLINAZZI
323	56.179	QUENIA LORANDI	403	189.053	JULIA KUMAMOTO WILLIK PONTES DE OLIVEIRA
324	108.769	HENRIQUE FERRETTI	404	201.865	GABRIELA RIBEIRO
325	151.963	ROMARIO MARON JUNIOR	405	203.811	DIRCEU CAMILO LIBÂNIO
326	201.955	LEONARDO FARIA MELO	406	109.109	GABRIEL FERNANDES VIEIRA
327	149.459	ANTONIO CARLOS DE QUADROS JUNIOR	407	203.191	PRISCILA DE PAULA PEREIRA
328	204.023	LUIZ CARLOS IENNE	408	201.623	MARIANA TEALDI SANT'ANNA
329	66.762	DAIANE PRISCILA DE LIMA	409	179.211	VINÍCIUS LORENÇÃO
330	71.245	ALESSANDRA CAMARGO DEBATIN BENTINI	410	86	CARLOS EDUARDO DE SOUSA
331	61.001	VIVIANE CRISTINA LOPES FLORES	411	202.137	DANIEL NARVAES
332	145.575	SILVIA HELENA PAVAN SILVA	412	203.923	GRAZIELLE HOFFMAN ROSA DE BARROS
333	128.011	RHAYANE DE SOUZA GUSMAO	413	203.073	IVALDI ANTONIO GALVÃO BRUNI
334	20.247	ANA PAULA CAMPOS BOTTARO DE SOUZA	414	189.127	VINICIUS FINICELLI
335	179.687	CHARLES DAVID COSTACURTA	415	202.161	LILIAN PEREIRA GOMES
336	21.279	VALDIRENE TRESMONDE			
337	83.711	JOSIAS SOARES DA SILVA			
338	33.109	GUMERCINDO GARCIA			INGLÊS MANHÃ
339	147.367	LARISSA BIANCHINI CEZAR			
340	201.409	ENZO GARCIA FURLAN	PCD		
341	86.267	MARIA ISABEL DE MEDEIROS BUSSI	Classif.	Inscr.	Nome
342	202.943	GRAZIELA ROVERSI	1	144.409	JESSE SANTOS DA SILVA
343	101.359	LUZIA APARECIDA SCACCHETTI BOLLINI	2	179.199	PAOLA MANCINI
344	203.671	HELIO HENRIQUE DO CARMO	3	203.203	ESTHER MATOS TOMAZ DE LIMA
345	189.765	PATRICIA VIRGINIA GNACCARINI THOMAZESKI	4	18.096	EDUARDO BORGES DE CARVALHO
346	50.845	ADILSON DE JESUS ANDREATI			
347	201.961	RENATO BARSANELLI	UGE		
348	198.369	KARINA DIAS	Classif.	Inscr.	Nome
349	202.637	RICARDO ALESSANDRO CARRARO	1	34.273	CARMEM SILVIA ESTEVES LUZ
350	189.521	SUZANNA ALICE TEIXEIRA DA SILVA MARON	2	1.621	ANDRÉIA OLIVEIRA GARCIA SUDRE
351	176.099	ALESSANDRO TOMPSON	3	28.789	KELY CRISTINA TELES PORTO
352	3.648	JOSE LUIS CONTESINI	4	150.105	ADELIA ROSA DE JESUS
353	86.705	FELIPE OLIVEIRA PAZETTO	5	41.949	VIVIANE DOS SANTOS
354	4.011	SABRINA FERREIRA DE GODOY	6	16.535	ONILZA BRANDÃO SOUZA
355	151.889	DANIEL MOLINA GRANADO	7	125.475	MARIA APARECIDA BERNARDES BUENO
356	150.705	CAMILA BANDEIRA			
357	101.773	MARIA CRISTINA ZECCHIN	Sorteio Geral		
358	175.765	DANIELA BOGOTA TRIVINO	Classif.	Inscr.	Nome
359	132.239	PATRICIA SCARPA CAVALLI	1	90.309	RUBENS CANDIDO DA ROSA
360	202.795	RICARDO PEREIRA DELGADO	2	202.659	ANA PAULA LUSTOSA
361	106.201	PATRICIA TEIXEIRA STELLA	3	56.347	JOEL ROMÃO DOS SANTOS
362	195.073	CAROLINE AMANDA GALASSI	4	178.253	ELAINE APARECIDA VAZ
363	109.501	ADRIANA FERRARI FIORINI	5	178.509	CARLLA IZABELLA ARRAIS DA SILVA
364	172.571	MARIA EMILIA BOTTARO DE SOUZA	6	36.053	NICOLE AMABYLE DE SOUZA
365	51.019	CARLOS ALBERTO NALESSO	7	188.699	STEFANI DE ANDRADE FONTEBASSO
366	203.539	ARTHUR ORLANDI	8	63.987	SANDRA MARIA LUZ SPINA CREAZZO
367	67.307	FERNANDA SANDUVETTI DE PAULA BAUER	9	203.063	ISMAEL SILVA BORGES
368	155.671	MARIANA CRISTINA FAVARO	10	178.505	SILVANA APARECIDA FERRAZ BUSSI
369	64.539	VESPER HENEIDA PACHECO ADAMECZ	11	201.473	ARTHUR GABRIEL DARE
ANNINO			12	101.101	RENATA CORREA LEMOS
370	34.427	MARILISA CELIONI BISCUOLA	13	2.268	JESSICA EDUARDA PIMENTA
371	26.247	VIVIANE APARECIDA VENDRAMIN	14	199.673	VANESSA CRISTINA DOS SANTOS
372	159.631	LILIAN REGIANE PALLONE QUIRINO DE	15	83.179	DAIANE DE ALMEIDA CONSENTINO
LACERD			16	56.143	NIUZA ALVES DOS SANTOS NEVES
373	84.009	VANESSA ALMEIDA CARVALHO	17	140.149	GISELE MALAGOLLI
374	50.055	ROGÉRIO BETTIN	18	44.193	THAISE BARBOZA DA SILVA CRUZ
375	113.157	LUCIANA LIMA RODACOSKI	19	202.953	VILMA DE CAMPOS
376	80.919	JULIA FALASCO MODA	20	85.209	JULIANA ALVES
377	203.033	LIVIA MARIA MACHADO LAPORTA	21	166.741	VIVIANE APARECIDA DA SILVA SOUZA
378	203.055	FLÁVIA DE CÁSSIA LIMA VAN OORSCHOT	22	52.913	KAREN MILENA ABRIL ROVERI



EDUCAÇÃO

23	202.983	TATILA REGINA NOGUEIRA DA SILVA MARTHO	105	20.961	MARIA CLARISSE VICENTIN
24	146.433	FABIO LIMA DA SILVA	106	155.471	FATIMA MINHACO MARTINS
25	158.691	CAROLINA CLEGARI DE QUEIROZ	107	201.283	MARIA EDUARDA RODRIGUES CORDEIRO
26	201.161	ISABELLY OLEGÁRIO RIBEIRO	108	203.633	JESSICA ADRIANA DE ARAUJO
27	178.131	LUCIANA BIASINI GALVÃO	109	145.945	GREICE MARQUES DE SOUZA SILOTTO
28	203.575	SOLANGE CRISTINA TAPIA ROSA	110	187.453	ROSENIER DE ANDRADE
29	201.783	HELOÍSA MORAES	111	66.145	BRUNA FERNANDA DE SOUZA
30	201.451	CAROLINE ALVARENGA SANTOS	112	194.955	ARIANE THALIA FABRIS LEITE
31	201.943	ROGER PATELLI	113	181.599	ANNY MITSUE OKADA MARQUESIN
32	203.481	DESIEL NASCIMENTO DE SENA	114	179.259	SANDRA REGINA GOBBI GARCIA
33	184.477	MARY ELLEN FÉLIX SILVA	115	174.357	RAFAELLA DE JESUS DE ABREU
34	112.987	FERNANDA VIGO AZEVEDO BORGES	116	77.423	ELIZANGELA CORDEIRO RODRIGUES
35	164.579	IGOR BRITO DOS SANTOS	117	202.121	MARIA IRINEIA DE FREITAS GOTHARDO
36	202.277	JOAO MODESTO VIANNA COIMBRA DA SILVA	118	177.513	NATHALIA MELO DOS SANTOS
37	202.189	MARCOS ABRAMIDES DE ANGELIS	119	120.399	GABRIELLA OLIVEIRA
38	202.515	BEATRIZ SOUZA SILVA	120	186.025	ISABELA BERNARDES SILVA
39	42.227	ERICK J. P ALMEIDA	121	202.153	WALTER FRANÇA TEODORO JUNIOR
40	201.229	MARCOS RAULLY SOUSA CORDOVA	122	203.561	MARIA ISABEL CONCEIÇÃO DA SILVA
41	11.274	GABRIEL LIMA DOS SANTOS	123	47.377	HELEN CRISTINA DOS SANTOS
42	203.443	RAISSA ROCHA LIMA	124	138.113	ANDREIA PEREIRA FORTES DE CASTRO
43	47.264	GUSTAVO HABAKUK DOS SANTOS	125	157.338	ISABELLI BRAGA DE JESUS
44	203.691	CLAUDIO CESAR GOMES	126	201.231	MARCOS RAULLY SOUSA CORDOVA
45	76.704	MARIANA MEIRA AMARO CARNEIRO	127	100.255	LUIZ FELIPE CAIRES PEREIRA
46	167.591	ELISANGÉLA GARCIA PEREIRA SIMÕES	128	151.895	ADRIANA LEAL
47	124.977	NATALIA CASTILHO ANUNCIACAO	129	64.824	HELENA DA BOA VENTURA LECHADO
48	76.037	TATIANA BATISTA SANTOS OLIVEIRA	130	81.507	THAÍS SANTOS DA SILVA
49	204.075	HILDA OLIVEIRA	131	178.895	HELOÍSA MARIANNE DE OLIVEIRA
50	22.721	BRUNO GIOVANNI PASQUALE	132	203.715	ALINE DE OLIVEIRA PINTO
51	166.433	MARIA EDUARDA SÁ DE JESUS	133	201.387	JESSICA DE JESUS SARTORI
52	202.785	FRANCIELE CAROLINE DE OLIVEIRA BARBIERI	134	172.807	GUILHERME MIRANDA BLANCO
53	202.243	NORIMARA ARAÚJO PRADIE NIKOLAIDES	135	202.275	NATHALIA POLTRONIERI MORENO
54	203.111	KLEBER HENRIQUE DE SOUZA ALVES	136	202.401	MAIANE SOARES SILVERIO
55	203.501	ISABELLI CRISTINA AMORIM	137	151.291	GABRIEL PRADO SILVA
56	20.380	MARCIA GALDINO DE SOUZA	138	43.519	JOSIMAR FLORENCIO DA SILVA
57	202.721	MARIA APARECIDA SILVA RIBEIRO	139	187.931	GLADEMIR OLIVEIRA COSTA
58	77.707	RAFAELA DE MORAES SILVA	140	121.971	EDGAR APARECIDO BORGES JUNIOR
59	189.609	STELA MARIA DOS SANTOS	141	4.811	ADRIANA MARIA PIOLA
60	24.286	LOURDES MOREIRA E SILVA GOMES	142	184.629	THAIS SUELLEN DE ARAUJO MELO
61	201.357	LEONARDO SANTOS FRANCO	143	169.841	CAMILO DE OLIVEIRA
62	162.997	BIANCA PIVA DE LIMA	144	88.717	CACILDA DE CAMARGO SOUZA
63	92.941	MARIELZA ARRUDA SAIS DA SILVA	145	202.423	MARIA EMYLE CAVALCANTE OLIVEIRA
64	203.409	VITÓRIA ANTUNES	146	61.298	EVA DE LIMA FERNANDES
65	29.824	CARMEN SILVIA PIEROBON	147	146.411	ANGELICA APARECIDA FERNANDES SANTOS
66	42.455	SHEILA PERSON GIANNONE	148	202.405	KAUÁ VAZ
67	70.745	DEISY DUTRA RAMALHO	149	155.589	SELMA LEITE SCARABELIN
68	196.537	TAINÁ SANTOS LAVADO	150	21.059	ADRIANA DOS SANTOS
69	1.313	FERNANDA FADHL DE SOUZA	151	203.091	KEVILLA OLIVEIRA BARBOSA DOS SANTOS
70	202.199	GABRIEL FLORINDO	152	202.553	THIAGO HENRIQUE DOS SANTOS
71	44.697	ASTROZILDA FRANCISCA DE JESUS SILVA	153	81.745	VITORIA PECORARO
72	108.431	ADRIANA LUCIA DE OLIVEIRA	154	202.279	JOÃO PEDRO LOPES VERAS DE CARVALHO
73	202.973	ALEXANDRA SANTOS DE OLIVEIRA CINTRA	DELPR		
74	188.643	JULIANA LEITE TREPICCIONE	155	203.605	JULIANA VANESSA VIEIRA
75	138.031	JOAO PEDRO ALVES	156	204.007	ANA LUISA ROVERI
76	194.521	AMANDA APARECIDA DE FREITAS	157	203.343	EDUARDA EMANUELLY MONTAGNANA
77	37.019	DÉBORA APARECIDA MOREIRA	158	9.135	KIL JA KIM
78	88.099	BEATRIZ EMANUELE DA SILVA	159	201.717	DAIANE NOGUEIRA SILVA CORDOVA
79	153.145	DANIEL SOUZA ALMEIDA	160	64.873	FABIANA COELHO SANTOS DE ASSUMPCAO
80	203.145	KAREN DE AZEVEDO	161	203.015	KARINA ALVES MILONI PEDROSA
81	150.397	JANIO JORGE ALVES MOREIRA	162	110.905	VITORIA FERNANDES VASCONCELOS
82	202.781	HELENA TOMASETTI SANTIAGO	163	35.458	SHIRLEI FATIMA DOS REIS
83	188.653	NATÁLIA DA CRUZ BRANDINO	164	202.023	DÉBORA RENATA BRINATTI VAZ DOS SANTOS
84	32.690	ROSELI PEREIRA DA SILVA	165	188.483	CARLOS RAPHAEL RINCO
85	74.800	CLAUDIA PEREIRA PEDROSA DA SILVA	166	203.577	EDSON CARLOS ROSA
86	112.145	SILMARA APARECIDA SALES PINTO	167	143.989	MARIA EDUARDA TEODORO BONALDO
87	40.355	MARIA APARECIDA SOUZA PAIS	168	203.753	ZULEICA FURLAN
88	143.667	LARISSA OLIVEIRA	169	67.865	ROSANA MILONI DI BIAGIO
89	175.925	MARCUS VINICIUS GOMES FARIA	170	202.615	JULIANA PIASSI LOMBARDI
90	202.551	THIAGO HENRIQUE DOS SANTOS	171	202.757	KELLY CRISTIANE SAVATELLO BRAZ
91	201.257	TATIANA MARIA DA SILVA	172	57.275	NILVA ALVES PEREIRA
92	201.145	LARA REGINA FIUZA SILVA	173	113.221	FLAVIO RIBOLDI
93	5.635	GISELE CRISTINA MENDONÇA	174	108.545	ANA CLAUDIA BOLDORINI ANDRADE
94	202.449	FABRICIO GALLO	175	162.241	TATIANY SOUSA DE QUEIROZ
95	202.005	GISELENE DE LIMA ARRUDA	176	203.653	LIVIA ELEN DO NASCIMENTO PEREIRA
96	201.847	EDNA MEDRADO SILVA	177	122.617	JESSICA DA SILVA COSTA
97	201.841	RUI YOSHIMORI OTANARI	178	203.607	RODRIGO DE OLIVEIRA SALLES
98	181.737	MAYARA GOMES DOS SANTOS	179	195.291	SHUHEI ERDENS AOYAMA
99	60.033	VITOR HUGO DA SILVA NOVAES	180	134.083	THOMAS DOS SANTOS BORGES
100	202.799	ADRIANA MENDONÇA E SILVA	181	126.537	YASMIN ROSA PEREIRA
101	138.095	DANIEL LOPES PEREIRA	182	170.677	KARLANE CRISTINA ARAUJO REBOCHO
102	112.589	EDUARDO TEODORO PINTO	183	38.325	ALEXANDRE FERNANDO DA SILVA
103	191.425	CLEIDIMAR DOS SANTOS PEREIRA	184	204.041	GIOVANNA SANTANA NASO DE OLIVEIRA
104	50.519	ROSALINA CLEMENTE LOPES FRANCO	185	202.345	CHRISTIANE AGNESE DE SÁ



EDUCAÇÃO

68	67.847	MARIA DOLORES GOMES BOMBONATO	150	176.645	ANA CLAUDIA APARECIDA DA SILVA MARIANO
69	150.521	LAURA VETRENKA	151	135.435	KARINA NUNES DA COSTA
70	204.017	FRANCIELE DE LIMA VILA NOVA GOMES	152	202.105	LEONARDO CAVAGNA SARTORATO POLI
71	203.681	ELIANA APARECIDA ROSA RAIMUNDO	153	26.186	TELMA SUELI CHAGAS PAOLETTI
72	46.023	ZILDA ESTEVES SOEIRO	154	138.185	APARECIDO FELIX FILHO
73	158.461	ANTONIO ADEMIR RIBEIRO PEREIRA	155	96.919	RAQUEL CERQUEIRA BATISTA
74	187.277	CARLOS ALBERTO COSTA DA SILVA	156	125.823	GABRIELLE DA COSTA MATTOS
75	52.117	SOLANGE APARECIDA MARQUES	157	76.193	CAMILLA SOARES SANDRINI
76	138.843	SARA SOUZA BERNARDES	158	125.895	LEONARDO BESSA SILVA DE OLIVEIRA
77	137.553	CAROL KAYLANE CASTELLI STORANI	159	203.699	JOÃO PAULO SILVA BRESSANE
78	197.771	REGINA HELENA PIZAURO PICKART	160	174.801	DAVI MARQUES DA COSTA
79	181.781	VICTORIA PERCILIANO ALVES CORREA	161	137.995	LUCIANO PIRES DE TOLEDO ZAMBELO
80	70.957	JANAINA SILVA MOURA	162	202.833	LEONARDO GABRIEL DE LIMA COSTA
81	202.619	GUILHERME DE SOUZA MORAES	163	118.085	VICTOR HENRIQUE BISSOLI
82	201.375	LETÍCIA DE SOUZA SILVA	164	118.411	SARAH MAGNO SANTOS
83	202.293	JONATAS ROBERTO BISPO TEIXEIRA	165	201.261	OSWALDO RODRIGO CHIQUITELLI
84	116.363	ALEXANDRA DE GODOY TUCCI	166	132.787	ISABELLE PERIN PIEROBOM
85	125.813	LUKAS FERNANDES RAMOS	167	7.075	LUCIA MARIA DE SOUZA
86	179.933	ANA CAROLINA ASSIS SILVA	168	203.639	PABLO BARCARO MACHADO
87	174.061	ISADORA OLIVEIRA GONÇALVES	169	113.269	MARCIA ROSANA CERESER
88	201.653	EMILLY MARINHO	170	202.903	ANGELLY CRISTIANE KAMINSKI
89	116.391	SOPHIE DE GODOY TUCCI	171	35.563	DÉBORA DA GRAÇA MICHELINI DO
90	160.581	ANNA MARIA CARVALHO DE SOUZA	PATROCÍNIO		
91	24.187	JESSICA LUIZ DAMIANO	172	122.371	TAIS SOUZA BERNARDES
92	154.989	EVELYN SANTOS PINHEIRO ALVES	173	109.475	MARIA LUCIA PALMIERI
93	201.883	NEIDE APARECIDA DOS SANTOS CLEMENTINO	174	202.359	BEATRIZ DE SOUZA
94	203.433	JOSÉ AUGUSTO FELISBERTO DE SOUZA	175	25.195	FATIMA VALERIA CORREA DA LUZ
95	146.935	PAMELA SILVA DOS SANTOS	176	187.433	PEDRO VITOR BIASIN CAPATO
96	201.797	JOAO VITOR GOMES DE OLIVEIRA	177	170.651	RODRIGO DE ALMEIDA MONTEIRO
97	17.645	ELLAYNE KEZIA CHAGAS RIBEIRO	178	172.351	DANIELA CERATTI
98	77.131	NAIANA ALMEIDA DELLA BELA	179	125.233	JOAO HENRIQUE PINHEIRO ZAMPIERI
99	189.213	SOFIA PINTOR	180	27.353	LISANDRA TINOCO PASCHE MOREIRA
100	202.945	REBECA RIBEIRO DE SOUZA PEREIRA	181	201.441	MARIA EDUARDA BATISTA
101	195.335	BRENO ARTHUR NASCIMENTO NORONHA	182	201.647	ROSEMEIRE DE FÁTIMA RAMOS
102	201.683	CLÉSIO JOSÉ PONTES JÚNIOR	183	204.037	ISABELLI PEREIRA RODRIGUES
103	77.776	SILVANA LO MONACO	184	13.448	GILBERTO RUIZ SILVA
104	38.568	ALINE LIE OKADA	185	30.061	MARGARETT OLIVEIRA NASCIMENTO
105	202.519	SUENNY XANDA MUNIZ GARCIA	186	118.123	JULIA CARRIEL GOMES
106	117.637	TALITA CRISTINA INACIO MEIRELLES	187	201.853	MANUELA BELLEZONE DE MELO
107	202.715	JÚLIO HENRIQUE BONALDO	188	64.837	RENATO APARECIDO ORFÃO
108	201.633	ANNA LÍVIA VIEIRA	189	203.915	LUIZ CARLOS DE MORAIS
109	189.195	EWELIN LOUISE DE OLIVEIRA MIGUEL	190	171.011	POLIANA DE MELO CRUZ
110	201.413	PEDRO HENRIQUE RODRIGUES DO PRADO	191	69.052	MARIA FLAVIA AMENDOLA MARTINS
111	103.013	MARIANA BRANDINI ALBINO	192	203.201	MICHEL MOREIRA DA CRUZ
112	204.027	MARINA PONTES ESCROVE	193	117.589	MATHIAS HENRIQUE SOUSA GOMES
113	8.050	ROSANA FERRARI BORGES	194	130.663	ADRIANA JANCZUR PICCHI
114	203.723	JOSÉ CINTRA NETO	195	169.611	JOÃO VICTOR MIQUELON DE OLIVEIRA
115	141.511	LARISSA	196	201.787	YASMIN RABELLO SOUZA
116	191.747	AYLA GABRIELE MELO RADICCHI	197	203.977	JOYCE CRISTINA DE SOUZA
117	203.335	GABRIEL FERNANDES DE OLIVEIRA	198	201.571	ISABELLA CRISTINA SOARES COSTA
118	201.907	LUANA MACEDO BRAGA	199	153.053	NATALY ALVES RODRIGUES
119	18.069	TERESA CRISTINA TOLEDO CIPRO	200	85.155	CAROLINE RIBEIRO DOS SANTOS
120	38.011	SORAYA VENANCIO CUSTÓDIO	201	203.227	GIOVANA TALASSO CIPOLLETTA
121	202.033	DOMINGOS TADEU COELHO	202	203.455	ADRIANO FERREIRA DA SILVA
122	182.365	LUIS FELIPE DAVID ANDRILLI	203	201.115	ELAINE CRISTINA PASSARELLI ARISTA
123	50.413	PATRICIA DURAES SOUSA	204	69.327	APARECIDA TATIANE DE OLIVEIRA MELO
124	203.987	CAROLINE ARAUJO BRUM	205	201.885	NICOLLY ALVES DA SILVA
125	67.673	JAQUELINE EVELYN SANTOS OLIVEIRA	206	194.545	VINICIUS MANOEL CORDEIRO DA SILVA
126	201.631	EDUARDA ESTEFANY SOUZA DA SILVA	207	189.701	LUCAS WILSON BRAATZ VIEIRA REZENDE
127	148.247	KATUÍSSIA MARCELLA DOS SANTOS	208	128.067	FELIPE FINOTTI OCTAVIANO
128	201.577	ROSANGELA MARQUES	209	201.475	MAYANA OLIVEIRA CORREIA
129	133.279	BENTO SALVADOR GALDEANO	210	201.529	CASSIA CRISTINA AZEVEDO ROZA SCHIAVON
130	201.201	PAULA MARTINS DA SILVA	211	201.147	SHEILA GAMA ERDENS AOYAMA
131	202.191	DAVI HENRIQUE DA SILVA	212	11.050	VERA LUCIA CASSALHO
132	93.653	SANDRA REGINA BANHO DA SILVA	213	116.445	ISABELA SILVA COSTA
133	201.425	INEZ MARIA NASCIMENTO	214	17.213	CRISLAINE PEREIRA DE SOUZA
134	184.073	RENATA AMORIM COELHO	215	201.781	ROSEMEIRE DA COSTA ROCHA ANDRADE
135	192.619	PIETRA SOARES BARBOZA	DESOUZA		
136	46.925	CINTIA DE OLIVEIRA ALMEIDA	216	203.039	LUCAS SOUSA ALVES MISAEL
137	29.940	VANDERLITA APARECIDA SILVEIRA VAL	217	76.917	MARIANA MACEDO DE AZEVEDO
138	203.477	MARIA NEUSA DA SILVA CAMPOS	218	57.419	FRANCISCO RODRIGUEZ GIMENES
139	24.956	ALMIR FERREIRA KNUPP	219	202.939	JUÇARA THOMAZI ANHOLON
140	202.981	LAURA PORFÍRIO ROMÃO	220	203.883	LEILA RUBIA BARBOSA SACRAMONE
141	203.689	SULETE JACI PIACENTINI	221	197.915	CAMILA GUERRA DE ARAUJO
142	203.587	GIOVANA GRAZIELLA DA SILVA	222	203.535	ENZO GUILHERME ALVES BARRETO
143	203.763	ANDREY FELLIPE SIMOES	223	202.327	EDUARDA RODRIGUES BRAGA
144	202.829	VICTORIA STEPHANY DA SILVA MONTEIRO	224	203.351	CRISTHIAN HENRIQUE SALINA SILVA
145	189.819	PAOLA MARCELLA DA SILVA TOCCHIO	225	140.037	DEISE OLIVEIRA DA SILVA
146	201.445	BRYAN FERREIRA CHAGAS	226	146.837	LETICIA RAMOS LEITE AZEVEDO
147	19.338	ELIANE CATARINA PINHEIRO DOS SANTOS	227	189.363	VANDERLENE RIBEIRO LIMA
148	135.937	GUSTAVO HENRIQUE MOTIZUKI FUENTES	228	203.357	SOFIA DE SOUZA PRETEROTTI
149	201.287	FRANCICLEIA NUNES ARAUJO	229	177.063	GIULIA VITÓRIA TENÓRIO



EDUCAÇÃO

230	203.981	ZULEIKA DE LOURDES CUSTÓDIO	6	28.185	KAREN RENATA ZUPPINGER
231	99.471	JESSICA APARECIDA MARTINS	7	203.065	PEDRO LÚCIO SIMÕES
232	179.371	RICARDO TOLEDO BRAGA	8	36.519	ERICA DE FATIMA ROSA
233	132.949	GABRIELY CRISTIANE DA SILVA	9	6.889	HERIKA EZEQUIEL
234	135.695	BIANCA VITORIA DA ROSA	10	203.705	LUCILA BORGES LARANJEIRA
235	147.709	ROSIMEIRE ZAGO BALDO	11	202.287	DAIRA NAIARA FRANCO MANOEL
236	53.823	TARCILA SILVA SELES BATISTA	12	176.471	RAQUEL HESS DE MENEZES
237	78.073	ANA MARIA BETELLI POMPERMAYER	13	201.779	SELMA NASCIMENTO VILAS BOAS
238	201.829	OTÁVIO HENRIQUE COUTINHO SILVEIRA	14	178.343	NATHANE MAXIMO MAYER
239	75.632	ANTOINETTE R KANAAN KUNZEL	15	39.961	JÉSSICA NUNES RUFATO
240	203.485	RAFAELA DUTRA CAMPOS	16	149.757	LETICIA BENVEGNU MARIANO
241	153.939	CINTYA DELGADO BENTO	17	47.819	RITA APARECIDA DA SILVA
242	202.793	MATEUS TOMÁS VERTUAN COSTA	18	184.601	JANINE MARIA KOWALEZ CAROLLA
243	115.119	CAIO FERNANDES SANTOS	19	89.437	WILLIAM ALVES DA CUNHA
244	202.847	VITÓRIA PEREIRA DE OLIVEIRA	20	201.755	DONIZETE VICENTE DA SILVA
245	161.865	LUCIANA DOS SANTOS SILVA	21	17.930	ELAINE APARECIDA DAINESE
246	156.403	FLAVIA LUIZA DE MELLO	22	156.537	SOLANGE DO NASCIMENTO SANTANA DA SILVA
247	3.862	EDNEIA BELLEZONI LOIOLA DOS SANTOS	23	149.751	VIVIANA LIMA
248	133.493	MARIA CLARA MOREIRA MADALENA	24	60.953	LIGIA FERNANDA DA SILVA BATISTA
249	78.943	GIOVANNA BAPTISTA BRENTAN DOS SANTOS	25	16.489	IARA MENDES BOARETTO
250	200.445	BIANCA PEREIRA VIANA	26	201.903	SÔNIA APARECIDA RODRIGUES MAGALHÃES
251	135.307	SAMUEL LEITE BORCARI	DURA		
252	166.693	AUGUSTO OLIVEIRA CALVI	27	43.353	JULIANA ALVES DA SILVA
253	13.648	PAULA CRISTINA DO PRADO FERREIRA	28	114.899	VANIA CRISTINA SOARES DE JESUS MENDES
254	189.161	RHISSAMI OHOE	29	150.201	TAIS PRISCILA RODRIGUES BERNARDES SILVA
255	69.349	MAYARA BUZZIO DE SOUZA	30	203.515	SOLANGE DA COSTA SILVA
256	499	CRISTINE FRIEDMANN MECHETTI	31	149.083	ROBERTA DONA MARINHO
257	200.733	NICHOLAS DE PAULA FERNANDES	32	21.166	MARIA VANIA CHAVES
258	114.625	SOFIA SPRENGER	33	186.317	EDSON OLIVEIRA DOS SANTOS
259	197.535	ROSELI APARECIDA SILVA BONANI	34	28.539	LUCIANA DE OLIVEIRA CLEMENTE
260	202.613	JOSIAS GESSE MARQUES	35	202.301	LIDIANE DA COSTA SANTOS DE ALMEIDA
261	203.775	MARIA VITÓRIA DE CASTRO TELLES CESAR	36	187.895	MARIANA BESSA MACHADO
PES			37	129.679	CRISTIANE DALBELLO VICENTINI
262	141.387	JUNIOR CESAR DE SOUZA JUNIOR	38	201.747	PATRÍCIA MONTELLO
263	201.685	PEDRO HENRIKE DOS SANTOS FERREIRA	39	132.477	JOSIANE LOFRANO
LEITE			40	149.567	QUEILA GOMES TRINDADE
264	203.697	EDUARDO NICOLAS DE PAULA	41	198.007	ELIANE DE ALMEIDA MEDEIROS
265	190.561	MIRELLA FERNANDA DA SILVA RODRIGUES	42	148.603	ROSEMEIRI JACYNTHO
266	203.457	NATA GUILHERME RIGO RODRIGUES			
267	202.099	ARTHUR DE BRITO RODRIGUES	Sorteio Geral		
268	203.527	ALEX HENRIQUEZ COSTA	Classif.	Inscr.	Nome
269	187.399	DOMINGAS ASSUNÇÃO SILVA	1	31.731	JULIANA VIANNA CHAVES
270	192.755	FABRÍCIO DE ARAÚJO PATRÍCIO	2	93.065	JAQUELINE JESSICA PEREIRA PEDROSA
271	203.713	SIMONE BRUNO CASAGRANDE	3	199.183	VITORIA CAROLINE MARTINS VICENTIN
272	203.845	WALCHIRIA ROCHA DE LIMA	4	133.323	ANA ELISA APELIAN PESSOA
273	49.348	ANA CLAUDIA NASCIMENTO DA SILVA	5	34.141	MARTA ROSA
274	201.901	ALICE FORMICO FELIPELLI	6	203.005	MARIANA DANIELA DA SILVA PROFETA
275	124.071	MARIA CLARA ARAUJO GONCALVES	RODRIGU		
276	29.119	APARECIDA DE FÁTIMA DA SILVA BOLLINI	7	55.713	KAREN CRISTINA MUNHOZ
277	133.533	PEDRO HENRIQUE TAVARES MINETO	8	179.473	GABRIELA ZUFFI DOS ANJOS
278	203.021	ZILMAR CARVALHO CUNHA	9	179.341	BEATRIZ ARÃO SILVA
279	175.189	ENDI ELUA SOUZA OUVÍDIO	10	116.739	KAIKE VINICIUS SIMOES
280	203.827	THIAGO DE ALMEIDA MASSETO	11	70.487	LETICIA FERNANDA SIMONETTO
281	201.285	FERNANDA MARTINS DE OLIVEIRA	12	201.431	VITÓRIA PEREIRA MENEZES
282	168.661	MIGUEL RICARDO DE OLIVEIRA RODRIGUES	13	166.677	ISABELLE RODRIGUES IÓRIO
283	202.001	SILVIA DO AMARAL MARTINEZ MAIA	14	105.103	RAISSA DE FATIMA SILVA SOARES
284	171.363	OTÁVIO RODRIGO CHIQUITELLI	15	76.378	YOHANA MARIA DE SOUSA ANTUNES
285	202.341	DANIELA LOPES VILLELA MARTIN	16	111.779	PAULA VARELA FLORIANO
286	203.333	ANA LAURA DO PRADO BRITO	17	203.725	MAISA TEIXEIRA DOS SANTOS
287	202.205	HELEN NATÁLIA AMARO DE SOUSA	18	2.872	KARINA OLIVIA CATARIN
288	135.431	FERNANDO MARQUES LUQUEZI	19	201.339	RAFAELA BARRETO DOS SANTOS
289	132.475	ANA CAROLINA FARIAS BRITO DOS SANTOS	20	203.377	MARIA EDUARDA MUNIZ CORREIA
290	178.427	LIGIA DE ARAÚJO CALIXTO	21	116.475	ENZO TELES DE MATOS
291	202.863	STEFFANY RAMOS MARTINS	22	24.171	CHAYENE DE BRITO
292	51.501	SANDRA DOMINGUES VICENTE	23	145.193	VICTOR GABRIEL DOS SANTOS DOMINGOS
293	203.025	JULIA SPINA CREAZZO	24	99.217	VINICIUS FERLINI MORALLES
294	201.377	CAMILY VITÓRIA MATTOS MOURA DE SOUSA	25	202.333	CÍCERA DE SOUSA ARAÚJO
295	135.343	LIVIA ARAUJO MANTOVANI	26	177.671	BRUNA DE SOUZA
296	133.173	GEANE CLEIA SILVA BARBOSA	27	201.925	MATHEUS HENRIQUE DE SOUZA ROCATE
			28	92.477	VERA LUCIA CASSIMIRO DE BARROS
			29	33.454	RITA DE CASSIA OLIVEIRA ANDRADE
			30	70.682	JULIANA RIBEIRO DOS SANTOS
			31	24.251	REGIANE BEZERRA DE ARAUJO
			32	178.907	MIRIAM DE SOUZA MELLO
			33	137.039	REBECA ARIANE FRANCO DE OLIVEIRA
			34	179.697	MARIA LIDIANY DE ARAUJO
			35	5.407	CLAUDIA APARECIDA SILVA
			36	178.581	GIOVANNA BASSI
			37	47.507	TIAGO FERNANDO MARTINS
			38	7.662	ADRIANA CAVALCANTE DA SILVA
			39	56.978	ROSELI DA SILVA
			40	23.171	TATIANA DE JESUS ROSA BRITO

INGLÊS - NOITE

PCD

Classif. Nome
Não há lista de espera.

UGE

Classif.	Inscr.	Nome
1	38.575	VANESSA BRESASAN SAID
2	93.901	BRUNA CRISTINA DA SILVA MENEZES ALVES
3	76.559	CAMILA GONÇALVES SILVA ARRUDA
4	202.049	LETICIA ALVES DE ABREU
5	203.543	EDUARDO VISNARDI NAVILLE



EDUCAÇÃO

41	202.657	RENATO FERREIRA DE LIMA JUNIOR	123	75.181	GUSTAVO FERREIRA DA CUNHA
42	189.437	LETICIA CRUZ SILVA	124	26.754	IVONETE BOARETTO
43	35.183	ROBSON BARBOSA DA SILVA	125	32.568	CINTIA CRISTINA MATOS DE OLIVEIRA
44	93.209	BRUNO TEIXEIRA SANTOS	126	201.085	RODRIGO AUGUSTO DA SILVA
45	203.911	SIMONE CRISTINA BROZ	127	203.783	EMERSON DOS ANJOS SILVA
46	75.911	MARCELA LUZIA CAVALLI	128	202.655	PEDRO HENRIQUE VENTURA SANTOS
47	172.701	LAURA PEDROSO THOMAZINI	129	203.953	VICTÓRIA KETTELYN AMARAL SANTOS
48	203.153	PAMELA SABRINA FONSECA FELICIANO	130	133.839	GABRIEL CAMPOS
49	140.321	ANA JULIA SIQUEIRA FERREIRA	131	176.455	GEOVANIA GOMES DOS SANTOS
50	202.573	CARLA CAROLINA SILVA TALLMANN	132	33.833	MARCILIO SANTIGO
51	3.849	LUCILENE IZIDORO	133	197.285	ALINE ESTHEFANE DE LIMA ARRUDA
52	6.161	REGIANE CRISTINA CAVAGNA	134	156.577	JULIO RODRIGUES DOS SANTOS NETO
53	203.809	ARIADNE DE OLIVEIRA	135	202.493	ASHLEY SILVA SANTOS
54	49.165	JULIANA ARUJO MACIEL	136	81.741	JEINY KAREM MARTINS
55	134.341	ARIEL RAMOS RODRIGUES	137	67.770	JULIA FRANCISCA MARCELINO
56	73.087	CLAUDIOMARA MENDES ROCHA	138	184.351	FABRIZIO AUGUSTO FERRI SCHEICHER
57	201.563	ANA CAROLINA ALVES DE MORAES	139	188.011	GISLENE LUCIANA CORRÊA BATISTA
58	60.149	ERICK FUKASHI YAMANE	140	134.155	LAURA DA SILVA VICENTE
59	127.557	ANDERSON AMANCIO	141	202.901	LUANA RODRIGUES BARROS
60	111.289	CRISTIANE UNGARO	142	104.913	ISABELLE OLIVEIRA DE ARAUJO
61	138.343	RAYSSA VITORIA SEGURA	143	151.301	LUCILENE CAROLINE FERREIRA GIMENES
62	110.839	NATHALIA SANTOS ARAUJO	144	190.893	YZABELLE MAX SANTOS MAIA
63	202.397	RAPHAEL PORFIRIO DE JESUS	145	20.434	RITA DE CASSIA DE SOUZA FARIA
64	180.603	GABRIEL TANCREDI ALVES	146	203.495	LEANDRO VITAL DOS SANTOS
65	124.759	PAULA KAROLINE SALES	147	179.363	GUILHERME RODRIGUES DOS SANTOS
66	203.799	JHULIA APARECIDA MIRANDA LOPES	148	190.583	ALAN PATRIC FERREIRA CHAVES
67	50.745	THIAGO AUGUSTO MARTINS	149	59.090	ROSANGELA FAUSTINO AMANCO
68	203.283	EUCLIDES JOSÉ DE OLIVEIRA	150	158.919	LUANA MARIA DOS SANTOS CARDOSO
69	44.099	MARIA LUCIA FARIAS	151	117.703	EMILLY MORELATO BARBOSA
70	70.644	CINTHIA MARIA DO NASCIMENTO	152	202.753	MATEUS FERNANDES GONZAGA
71	189.411	WAGNER BASSETO BRONZATI	153	203.029	ERICK PRADO RIBEIRO
72	90.869	KAROLINE BOCCATO ESCROVE	154	187.241	MARIANY ZANIN CARVALHO
73	52.969	ROSEMARY BURANELLO FUNCHAL PIMENTA	155	146.339	JESSICA GERALDINO ALVES
74	153.903	LUCAS PALMIERI BOARATO	156	79.957	GUILHERME RIBEIRO
75	686	SHENE ANDY SALMASO	157	203.001	MÁRCIA REGINA PIVA VIOTTO
76	18.247	CLEONICE FÉLIX RIBEIRO	158	179.127	WESLEY RICHARD DE ALMEIDA
77	179.569	FLÁVIA CAROLINA EZIQUIEL SOARES	159	187.839	FERNANDA SERRA RAMOS
78	203.231	ALESSANDRA SANTOS AMARAL	160	201.569	THALIA PEREIRA DE SOUSA ANDRADE
79	203.999	CRISTOPHER BATISTA DE OLIVEIRA	161	140.715	RAFAEL DE JESUS RODRIGUES
80	202.195	LUIZ HENRIQUE FERREIRA DOS SANTOS	162	153.521	AMANDA PONTES RIBEIRO
81	201.975	IASMIM GUEDES DA ROCHA	163	189.185	AMANDA DA ROCHA SILVA SANTOS
82	81.071	ELLIZANDRA MYLENNA VENANCIO FERREIRA	164	201.293	RENAN DA SILVA FERREIRA DOS SANTOS
83	82.765	AYRINE CAMPANHARI MAZZOLA	165	176.533	RODRIGO APARECIDO DE LIMA
84	201.749	REBECA PATRÍCIA DA SILVA	166	198.701	ANNA LÍVIA DIAS DOS REIS
85	80.803	HELAIISA MORENO RUFINO	167	203.807	IRIS ALICIA CARQUEJO CAVEAGNA
86	175.983	SILVIA DE ANDRADE E SILVA	168	92.483	PEDRO BERILIO CUSTODIO JUNIOR
87	52.169	MARIA HELENA DE CARVALHO ALMEIDA	169	202.321	GRAZIELLE RANIERO
88	131.967	LAIS BEZERRA DA SILVA	170	33.478	TATIANE REGINA ALAMO
89	4.968	DÉBORA KÉSIA RAMOS PEREIRA	171	203.627	SILVANA DA SILVA MARQUES NOVAES
90	177.791	SOPHIE CAROLINA WALSARIE	172	152.783	GLAUBER FRANCA NAZARIO
91	145.889	MARIA EDUARDA RODRIGUES DOS SANTOS	173	203.243	DAIANE MORAES PEÇANHA
92	202.971	JEAN CARLO RODRIGUES	174	101.959	LETICIA CAROLINO
93	109.383	GISLAINE COSTA DE OLIVEIRA	175	145.701	BRUNA THEREZA QUEIROZ DOS SANTOS
94	122.087	CINTIA DE CAMPOS ROQUE	176	109.977	ALESSANDRA JOHUSON BATISTA
95	202.399	LUIS ROBERTO ALVES PEREIRA	177	201.545	MARILENE MARQUES MENEGON
96	171.927	THIAGO DA SILVA PERBONI	178	179.699	RENATO AUGUSTO FERRO
97	26.349	CLAUDIO POYARES	179	178.821	RAFAEL HENRIQUE DE OLIVEIRA
98	139.505	ANA JULIA ERBETTA DA SILVA	180	169.921	DARYLHIAN CASSIA DE PAULA
99	16.543	MARIA APARECIDA PIEROBON CURADO	181	91.067	ANDRE RUBENS DA SILVA
100	201.359	LEANDRO M CEZAR	182	203.113	FABIANA CORREIA
101	203.293	GUILHERME RODRIGUES DE OLIVEIRA	183	203.129	EVELYN MARIE ALVES DE OLIVEIRA
102	193.963	NATHALLY ELOA RICCI VIEIRA	184	35.827	AMANDA BORGES DE GODOY
103	140.163	ISABELA MENDES OLIMPIO	185	31.063	CRISTINA SUZIANNE TORRES
104	203.479	VICTOR HUGO COSTA	186	178.929	HELOISA SILVA DOS ANJOS BUENO
105	201.635	EVELIN CRISTINE BARBOSA	187	202.745	PEDRO HENRIQUE MAZZO
106	201.385	WELLINGTON PHILLIP DA SILVA BARRETO	188	202.307	RAFAEL CAMPELO GATI DE OLIVEIRA
107	97.455	ANA BEATRIZ DA SILVA GOMES	189	203.655	ARTHUR CAPATO PORTO JUSTA
108	201.699	ALAOR LEITE	190	202.585	THIAGO DO SANTOS RODRIGUES
109	146.031	LUIZA VIEIRA DE CARVALHO	191	25.217	TANIA REGINA ZAMBOLI MARINI
110	78.505	ANDRIELY DIAS DE OLIVEIRA	192	89.399	ANA PAULA BIFE PAROLIN
111	155.715	LEA CRISTINA ALVES	193	202.331	GLAUBER GUIMARÃES MONTEIRO BISPO
112	154.911	WILLIAN FREIRE GERSANTI	194	162.507	MARCELO MESALIRA DE CAMARGO
113	201.677	GUILHERME BATISTA ALMEIDA	195	203.513	CARLA C. C.DEL ROY
114	66.374	DARCI ANTONIO BELLOLI	196	111.659	BERENICE ALVES DE SOUZA
115	177.559	EDNALDA ROSSINI BATISTA	197	82.063	FRANCIANE EDILENE MENDES
116	201.535	ALINE BRITO BOSCATELI DE SOUZA	198	202.897	GLAUCIA KULISAUKAS VERONEZI
117	154.079	AMANDA RIBEIRO	199	109.193	ESTEFANINE APARECIDA SOUZA SILVA
118	203.641	CRISTIANE RAQUEL DE OLIVEIRA	200	202.145	JULIANO GARÇONI
119	103.101	ANGELA THAIS FRACARO	201	67.665	PRISCILA DANIELA GIOTTO SENCI
120	141.171	BARBARA SAYURI TESHIMA LIMA	202	201.949	SABRINA PORTELLA SANCHES
121	162.485	DEBORA DE FÁTIMA FERREIRA ALMEIDA	203	86.605	RAFAEL HENRIQUE GOMES
122	33.824	JULIANA PEREIRA ROSA	204	188.075	ELISANGELA PEREIRA



EDUCAÇÃO

205	108.809	OTAVIO AUGUSTO MORAES DE LIMA	287	80.376	JORGE RICARDO PEREIRA
206	55.007	ADRIANO SAMUEL CÂMARA	288	30.140	LUCAS DE OLIVEIRA MATOS
207	188.747	TAMIRES ALVES DOS SANTOS	289	120.759	ADRIANA PAULOSI
208	158.249	LAIZ CAMPOREZI VIEIRA DOS SANTOS	290	99.489	LETICIA ALMEIDA MAZETO
209	188.123	GREICE MARA DE LIMA VITOR	291	62.791	MIRIAN DA FONTE PICCOLO
210	143.265	VANESSA DE CAMARGO CUNDARI	292	197.945	LARISSA REBECA NUNES DA SILVA
211	180.789	RAFAEL HENRIQUE DE OLIVEIRA CALLEGARI	293	200.741	ARTHUR FELIX TELES
212	81.733	JULIANA DIOGO DAMACENO	294	109.321	THAYNAN MAYARA LOPES PEREIRA
213	107.103	MICHEL WILLIAN PROENCA	295	179.749	GRAZIELE GONÇALVES DE ANDRADE
214	115.577	ALINE DE CASSIA BORGES	296	203.771	ADRIANA SOARES DAS CHAGAS
215	203.907	FERNANDO AMORES MIURIM	297	203.273	EUCLIDES JOSÉ DE OLIVEIRA
216	16.895	MARINA AKEMI MIYAZAKI	298	45.034	GABRIELLE CRISTINA CANDIDO DA COSTA
217	111.231	GIOVANNA VITORIA SANTOS	299	26.331	ADRIANO GARCIA VICENTIM
218	55.701	AMANDA CARLA RIBEIRO DA SILVA	300	202.351	EMILY RAFAELLA MENDES FERREIRA
219	153.579	THIAGO RANHA AGUIAR			DOMINGOS
220	199.347	ANA CAROLINA RIBEIRO URBANO	301	33.929	CLEDSON MIGUEL FIGUEIREDO DE SOUZA
221	56.297	HEIDE ROSSI	302	81.005	LUCAS ARROYO DE ALMEIDA
222	143.257	MARCELO CLODOALDO PAPES	303	177.825	EDMILSON DA SILVA
223	196.011	FERNANDA DE FRANÇA DO CARMO	304	157.929	LUCILENE GOMES DA SILVA
224	203.955	LEANDRO NASCIMENTO DOS SANTOS	305	86.247	VITOR SENA JOBSTRAIBIZER
225	191.965	JEFFERSON SANT'ANNA DA MOTA	306	203.365	SAMIRA DA SILVA BALBINO
226	198.957	DIOGO CANDIDO DUARTE DA SILVA	307	154.255	RENATO CLEMENTE DE SOUSA
227	137.551	NICOLAS CASTELLI STORANI	308	201.767	LAURA SANTOS ALCÂNTARA
228	110.995	CASSIANE CRISTINA DE LIMA	309	117.871	ELOAH CRISTINE CASTELUCI SILVA
229	117.759	LUCAS KAORU KOBAYASHI DOS SANTOS	310	202.435	FERNANDA VERONEZE RODRIGUES
230	145.223	JAINE DE OLIVEIRA SANTANA	311	84.807	RICARDO EUGENIO NERY
231	71.317	SIMONE FERNANDES GANDRA	312	203.117	ALESSANDRO TAVARES CLEMENTE
232	120.909	FERNANDO PINTO DAS NEVES	313	102.975	CINTIA BULL SIEDSCHLAG
233	201.911	ISABELLY RODRIGUES DE ARRUDA	314	170.379	AMANDA NOGUEIRA CAMILO
234	202.593	KATY CRISTINA PICCOLO	315	201.919	GABRIELA ROMANHOLI FERNANDES SCAVONE
235	173.005	RICARDO VINÍCIUS R F DAS NEVES	316	122.449	CLAUDIO PEREIRA DOS SANTOS
236	25.249	SIMONE APARECIDA PIRES	317	97.499	IVANISE RONCOLETA BALDI
237	201.483	SONIA RODRIGUES SOUZA	318	172.139	JOYCE PAULA MARTINS
238	141.709	THAINA MARIA GOMES DA SILVA	319	90.743	THAIS FERNANDES LODOVICI
239	134.115	HEMILENE DAIANE DA SILVA VICENTE	320	188.659	SANDRO WESLEY VIEIRA
240	203.665	WESLEY ANTONIO MARTONETO	321	187.501	ÉRICO HIDEKI EGUTI
241	36.025	FÁBIO REY GONÇALES	322	201.579	RENE FRANCELINO DE ANDRADE
242	202.699	NATÁLIA DE SOUZA MENDONÇA	323	186.819	LUCIANA CARVALHO DA SILVA
243	141.691	LILIAN DA SILVA SOARES DE LIMA	324	178.975	JOELSON DA SILVA RIBEIRO
244	120.953	JEFFERSON FELIPE MANHA	325	128.695	ANDRE GUARISE MENEGACO
245	107.555	CARLOS EDUARDO JACOB TOMAZ	326	101.099	MARLI ANTONIA DE SOUZA BRAGA OLIVEIRA
246	196.405	GABRIELLA AGUILAR RODRIGUES	327	46.777	CLIFOR TRAVAINI
247	156.991	SANDRA APARECIDA DE MOURA	328	201.111	LAURA CELI DE SOUZA SILVA
248	201.713	SIDNEY DE OLIVEIRA MARTINS	329	202.465	GABRIEL SILVA BRANDÃO
249	126.219	ENZO MARIANO MALAVAZZI DOS SANTOS	330	188.153	ALBERTO CARLOS FILOMENO
250	201.199	BRENDA OLIVEIRA LOPES	331	19.215	RAFAELA DE OLIVEIRA BISSOLI
251	157.515	ERIKA DE ARAUJO REZEK	332	187.233	GIULIA ZANIN CARVALHO
252	136.167	BRUNO FERNANDES DA CRUZ	333	45.013	EDISON LUIZ BERNARDI
253	195.879	RAPHAEL MISSI TELES	334	139.345	NILTON SIMOES JUNIOR
254	60.023	CAROLINE VIJIARELLI DONDA	335	51.091	ADRIANA MARIA DA SILVA OLIVEIRA
255	95.825	LUCIENE TAVEIRA DA SILVA	336	202.373	LEONARDO DOS SANTOS
256	71.413	RODRIGO FAGUNDES ALVES	337	202.641	EDNA VITÓRIA OLIVEIRA MÜLLER
257	202.017	VIVIAN DANTAS NOVAIS DE OLIVEIRA	338	201.639	ROSANIA MOURA DE AZEVEDO
258	160.393	ANA KAROLINE FERREIRA DE CASTRO SOUSA	339	48.449	BRUNA SANTANA
259	145.485	PABLO GONCALVES DA SILVA	340	201.071	DAVI MICHELMAN DE CARVALHO
260	203.369	RODRIGO DE FREITAS	341	176.639	BRENDA VOLTARELLI ZARAMELLO
261	183.087	RAIANI DE MELO PINHEIRO DE CARVALHO	342	203.107	GABRIEL LEAL BARBOSA
262	191.659	ANDRÉIA SILVA MARTINS FERREIRA	343	187.975	VALDINEI DOS SANTOS DE SOUZA
263	66.805	JOSIANE KARINA SANCHES DE NADAI	344	147.699	BRUNO BARBOSA
264	98.507	ANDERSON	345	141.203	ELIENAI FERREIRA DE PAIVA PEREIRA
265	159.183	DAVI SERGIO DE OLIVEIRA	346	202.409	MATHEWS EDUARDO DE OLIVEIRA
266	187.947	ANDRE SILVA DE MATOS	347	141.505	GABRIELLE DE LIMA GOMES DOMINGOS
267	187.661	BIANCA FERREIRA DA SILVA	348	203.027	EMERSON APARECIDO COIMBRA
268	203.533	RENAN DA SILVA FERREIRA	349	202.683	VANESSA CRISTINE CASTELUCI SILVA
269	180.733	JULIA DOMINGUES	350	90.699	MARCIA CRISTINA CASSIA PELISARI
270	157.117	MARINA DA SILVA BULHAO	351	204.033	CRISTIANE APARECIDA MARCON LOURENÇO
271	73.825	MARIA LÚCIA VIEIRA ALMEIDA	352	113.733	THAMIRES F CAMPOS
272	129.721	HELLEN ARAUJO	353	203.893	CLAUDENICE MENDES SANTOS
273	187.901	LUCIANA DE LIMA COSTA	354	101.181	IRACEMA RODRIGUES GUALTER
274	201.915	NURIAN MARTINS MENEGACE	355	202.207	FELIPE SOARES
275	111.537	DJALMA BENEDITO DOS SANTOS	356	203.375	JOSIANE XAVIER
276	162.013	CRISTIANO SEMOLINI	357	6.125	JAQUELINE NACHBAR SILVA
277	201.219	ANA CRISTINA MELO	358	202.919	RITA DE CASSIA OLIVEIRA NUNES
278	189.659	MÁRIO FERNANDO F. FALCÃO	359	108.549	CAMILA CAROLINA FERIGATO
279	142.049	ROGERIO FERREIRA DA SILVA	360	2.358	TERESA APARECIDA RIBEIRO LOPES
280	36.295	PAULA REGINA DE MELLO	361	129.135	RENATO DOS SANTOS OLIVEIRA
281	202.841	EDUARDO ALENCAR LEME	362	202.193	JORGE LUÍS FERREIRA LUZ
282	204.039	WANDERLEY APARECIDO LOPES	363	110.047	JONAS FARIAS DA SILVA
283	75.531	BEATRIZ GOMES DA SILVA DE OLIVEIRA	364	122.981	MARIO VINICIUS CASEMIRO DAGA
284	176.983	ANDRÉ LUÍS SALATTA	365	152.675	VERA LUCIA CASSOLATO GARCIA
285	203.263	ERICA CRISTINA ZANELLA CRISPIM	366	122.213	GABRIELA FERREIRA SILVA
286	154.141	ANDRE LUIZ BOAVENTURA MARTARELLO	367	19.983	GLEBER SCHIAVO



EDUCAÇÃO

368	7.970	LUCIMARA FRANCISCA DA SILVA JOÃO	448	202.297	ALEXANDER SILVA RAMOS
369	198.467	BRUNA SANTOS MICHELMAN DE CARVALHO	449	116.117	JUAN PABLO DE MOURA LEITE
370	63.531	NAIARA GONÇALVES PEREIRA	450	199.839	JÚLIO CÉSAR DE SERQUEIRA MAURO
371	82.719	RENATA CRISTINA SENA DOS SANTOS	451	201.499	ALANA NORONHA LOURENÇONI BRANDINI
372	147.057	ALICE DE SOUZA PAULINO	452	203.881	GUILHERME DE SOUSA SILVA VENANCIO
373	108.015	ROSELI DA SILVA	453	18.951	LUIZ PAULO GOMES
374	203.773	RAFAEL VINCENT PERITO	454	99.359	ERIBERTO DA SILVA OLIVEIRA
375	19.889	ELIANE GRIZOTO	455	29.283	ANDREA CRISTINA BOCCA
376	201.643	GELZIVANA BOMFIM SANTOS	456	203.353	EVERTON HONOMIHEL
377	137.327	MARCIA DE OLIVEIRA ALVES	457	90.491	MELISSA DE SOUZA PATO
378	202.211	MARINA DE JESUS LIMA	458	153.363	ANDREIZA AREIAS DE FREITAS MAURO
379	202.807	RAFAEL MOREIRA DOS SANTOS	459	201.297	ACAÍNA MENEZES EGÍDIO DA SILVA
380	151.259	SAMUEL HENRIQUE CARDOSO PETTINATI	460	202.283	BRUNA CAROLINA STEFANO PARIZOTTO
381	4.631	LYNDA WAYNE DO NASCIMENTO	461	56.081	MARIANA ALVES OLIVEIRA
382	203.683	JOSE CLEITON FERREIRA NUNES SANTANA	462	34.663	CRISTIANE APARECIDA DE SOUZA
383	203.649	EDSON AUGUSTO MELLO	463	202.579	MARCO ANTÔNIO MACHADO VENAFRE
384	202.323	JULIANA MOGA MÓRA	464	190.899	ROSANE CRISTINA GUIMARAES TORDIN
385	201.621	EDUARDO DOS REIS CERQUEIRA	465	127.285	GILSON LIGIERI
386	201.527	ANDRESSA SMANIOTTO HARTMANN	466	94.499	ISABEL MOLINA GARCIA
387	136.399	NICOLE SOARES FERREIRA	467	124.909	THAIS FERNANDA DA ROCHA SANTOS
388	85.471	PAMELLA DE OLIVEIRA BOTTO VILA	468	90.407	MAISA DOS SANTOS SILVA
389	203.017	CARINA APARECIDA DA ROCHA SILVA	469	4.056	CARLA MANUELA LOPES DA SILVA
390	203.547	DEBORAH PEREIRA DAMASIO LOPES	470	55.897	LEO EDISON GONÇALVES
391	146.143	EVELYM EPIFANIA GOMES SILVA	471	159.023	ARIELE NAIARA GOMES CHAGAS
392	179.175	DAVID GOMES MONTEIRO	472	117.709	NATHAN MORELATO BARBOSA
393	33.090	CAROLINA CANCELLIERI CRUZ	473	132.559	DENYZE ALMEIDA DA ROSA
394	202.009	JONATHAN PEREA MARTINS	474	171.847	MARCELO SOUZA
395	77.847	MAILZA GOMES PEREIRA	475	203.621	LARISSA SILVA BATISTA
396	202.595	VYCTOR GUSTAVO BERTACCO DA CRUZ	476	69.284	KLEBER BROLLO
397	48.569	ANA PAULA MORAES	477	145.561	JOAO EGUIOMAR ZAMPIERI
398	190.407	JESSICA APARECIDA DE SOUZA SANTOS	478	203.391	VANESSA ALINE DOS SANTOS
399	24.610	ADILSON APARECIDO DA SILVA	479	203.445	KETELLYN YASMIN FELIX DA SILVA
400	79.435	REGIANE REDONDO PUGA	480	202.309	RAFAEL CAMPELO GATI DE OLIVEIRA
401	85.999	JADER GUIMARAES	481	201.795	DIOGO SOUSA CARVALHO
402	201.487	JAÍNE SANTOS PAIXÃO	482	11.814	RAYANE ARAUJO TOLEDO
403	110.421	ANDRE LUIS MARTINS	483	188.339	MARCOS ANTÔNIO NUNES BATISTA
404	187.381	RAMIRO ROBERTO NUNES	484	65.416	MARCIA CAROLYNE LAZAROTTE ORIVES
405	115.041	RAPHAELA SERRAL STUANI	485	30.603	DANIELA OLIVEIRA DOS SANTOS
406	203.241	ERIKA PAES DA SILVA	486	203.611	LETÍCIA CAMPOS KELLER
407	1.957	CASSIANO ZANATTA FERREIRA	487	70.150	LUIZ FERNANDO DOS SANTOS
408	156.857	ROGERIO ALESSANDRE MORAIS GANDRA	488	201.509	DAPHNE VILHAR
409	78.132	GUILHERME ANTONIO SANTANNA	489	147.601	ALLANA PRATES ALVES CARIOCA
410	71.314	PEDRO HENRIQUE CUBA MANCILLA	490	198.689	PATRÍCIA BRASCI
411	203.239	DÉBORA DE ANDRADE DOTTO	491	152.267	JONATHAN DOS SANTOS SILVA
412	168.029	FLÁVIA CRISTINA BARBOSA	492	202.835	JESSICA CAROLINA DA GAMA VALDEZ
413	3.118	DAVID MOREIRA	493	58.324	MARCIA ZANIN
414	188.177	YRES BARBOZA	494	144.247	THIAGO FRANCISCO SALES
415	203.731	FRANK ARAUJO MATOS	495	83.391	GRAZIELA GOMES RONCOLETA
416	115.161	ANA CAROLINA SILVA DO CARMO	496	142.205	ANA CAROLINA LAVEZZO DE SOUZA
417	176.847	DOMINGOS GOMES FERREIRA	497	201.189	ANA LIA RAMOS SANTOS
418	77.361	ARTHUR IAN TAVARES FERRÃO	498	163.835	FERNANDA PAULA DE OLIVEIRA
419	96.877	DOUGLAS ROMAGNA SANTOS	499	139.073	GUSTAVO SILVA GOMES
420	175.565	PEDRO HENRIQUE OLIVEIRA	500	130.333	ELLEN BEATRIZ SILVA SOUZA
421	184.231	MURILO BARBI NASTARI	501	203.597	VANESSA CAMPOS KELLER
422	204.001	TIAGO HENRIQUE DOS SANTOS OLIVEIRA	502	148.003	RODOLFO TRINDADE DOMINGUES
BERAL			503	155.481	JHONATAN DAVID RODRIGUES
423	118.215	ANDREIA NUNES AKAGUI	504	203.871	VITOR FELIPE ZANOTTI
424	203.821	WILTON AFONSO DE HOLLANDA	505	143.929	SABRINA SILVA DOS SANTOS
425	151.681	SHEILA REGINA MOREIRA DE LIMA PEREIRA	506	174.555	ANA SOPHIA ALVES LIMA
426	109.071	LARISSA TAINA DE SA CARLINO	507	24.330	ROSICLEIA VILMA MIGUEL
427	84.503	TATIANA SILVEIRA DIAS	508	39.572	LUIS FERNANDO DA SILVA
428	277	REGINA APARECIDA DA MOTA	509	61.333	NATACHA THAIS DE ALMEIDA
429	152.025	MAIRA BORGES RAMOS DE SOUSA	510	148.237	EDISON EDUARDO LUPINACCI
430	109.681	INGRID DE LIMA SANTOS	511	201.167	GUSTAVO FIGUEIREDO ORNEL DE OLIVEIRA
431	202.363	VINÍCIUS MARQUES SILVA	512	203.941	PEDRO HENRIQUE ROVERI LEITE
432	182.317	ISABEL ELENA HERNÁNDEZ MAZZER	513	23.565	ANDREA REGINA CLINI DA ROSA
433	203.341	LUIS FERNANDO TAVARES QUEIROZ DE	514	187.215	REEBECA GOMES DOS SANTOS PEREIRA
ALMEIDA			515	97.459	DANILO VIEIRA DE OLIVEIRA
434	201.301	RUTE MARIA MIRANDA	516	203.163	LUCYUS VINÍCIUS DIDZIAKAS STORARI
435	202.855	FELIPE RAMON FRIGO	BARROS		
436	31.120	NATALIA OLIVEIRA NOGUEIRA DA SILVA	517	100.481	EMMY GABRIELA DALLAQUA
437	203.223	EDUARDO ROBERTO DOMINGUES	518	70.352	RENATA VIVIANE MENGUI CRUZ
438	203.643	KIMBERLI REBECA OLIVEIRA DOS SANTOS	519	120.039	LUCILENE F G BATISTA
439	138.051	TATIANE HELOISA DA SILVA STEFANO	520	187.959	RENATA LENZI LEMKE
440	198.711	LUCIMARA RODRIGUES MARTINS	521	202.653	BÁRBARA CARINE DA COSTA FONSECA
441	202.959	ROGÉRIO VAZ DE LIMA	522	203.707	ADRIANA ROSSI DA COSTA CAETANO
442	203.171	LEANDRO DE CAMARGO MACIEL	523	202.163	ANA ELIZABETE DE ALMEIDA FONSECA
443	202.079	FERNANDO LESSA PEREIRA	524	201.981	THIAGO CHIOSI
444	203.803	ANNE CAROLINE SILVA	525	163.411	MARIANA CAPELLI PAGNAN
445	87.017	RENATA RIBEIRO	526	63.689	SILAS DE SOUZA CAMARGO
446	195.379	ANNELIE WILL MANDETTA	527	163.085	RAFAEL HENRIQUE PACHECO BARBOSA
447	81.991	GRACIELA DONIZETI DOS SANTOS COSTA	528	203.019	ADRIANA APARECIDA BELAFONTE



EDUCAÇÃO

529	157.539	LETICIA DA SILVA BULHAO	608	24.967	SUSI OLIVEIRA XAVIER
530	201.327	JULIANA SANTOS MENDES CABRAL	609	203.933	GIORDANO BRUNO GARBI MONTEIRO
531	202.091	HELOISA DE ALMEIDA CARMO	610	147.123	ANTONIA TAIZA DE CARVALHO VIEIRA
532	92.721	WILSON DE JESUS SANTOS	611	158.999	TATIANE PAIM
533	168.257	MICHELLE CRISTINA RODRIGUES DA S SANTOS	612	157.891	MILENA EMIDIO MARTINI
534	201.619	TALITA ELIANE PEREIRA SACUTT	613	125.371	JULIA TIENI CALANCA
535	189.811	ADRIANA BRENNNA FERNANDES DE OLIVEIRA	614	201.227	ANA PAULA FRANCELLINO NUNES
536	203.301	THAYSA DAYANE DOS SANTOS CALUBRIZI	615	129.763	LUCAS MATHEUS BASILIO DA SILVA FERREIRA
537	146.289	NELLY APARECIDA CARDOSO NASCIMENTO	616	201.671	SOLANGE APARECIDA RIBEIRO
538	53.519	GISELE DE SOUZA SILVA	617	203.721	GRASIELLI GUARISE MENEGAÇO
539	147.703	TREISSE DE OLIVEIRA FRANCISCHINI	618	147.585	MATEUS QUIRINO DE LACERDA
540	136.659	KAUANE YUMI NUNES AKAGUI	619	24.497	ELIANA DE PAULA CAMPOS
541	203.159	SAMARA FREITAS DA SILVA SANTOS	620	142.115	LEANDRO AUGUSTO MATIAS
542	4.398	MARIARA NOGUEIRA NICOLAU	621	88.293	SILVANA LEOCADIO DA SILVA
543	25.402	SILMARA CARINA TORRES BORACINI	622	203.841	HEITOR TARTAROTTI GOMES
544	201.173	CLARISSA DE OLIVEIRA PEREIRA	623	101.975	PAULO VICTOR NOVAES MEDEIROS
545	53.149	FERNANDO GOMES DE ASSUMPCAO	624	203.505	ANDRE TORICELLI MORA
546	203.403	INGRID CAROLINE MARTINS VICENTIN	625	203.331	VITOR HENRIQUE BONETTO
547	121.781	LIVIA BORACINI RODRIGUES	626	43.460	MARIA DO SOCORRO TAVARES DOS SANTOS
548	203.873	CLEIDE FERREIRA DO MILAGRE	627	176.169	JÉSSICA RAMOS DA SILVA
549	203.081	EVAIR COELHO DE OLIVEIRA	628	127.167	CASSIO DE LIRA FERREIRA
550	50.563	VIVIAN FERNANDA GARCIA	629	202.415	OZANA SANTOS DE MACEDO DE MARCO CRUZ
551	203.805	GABRIEL AUGUSTO LIMA BARROS	630	176.049	HIGOR BERNARDES DA SILVA
552	145.093	SIMONE BARBOSA LEAL	631	186.601	ANA PAULA DA SILVA
553	147.513	FLAVIA PRISCILA OLIVEIRA DANTAS	632	201.303	MARÍLIA GABRIELA DOS SANTOS DOURADO
554	158.097	FATIMA APARECIDA RODER	633	202.455	ALTINA COSTA CRUZ
555	201.581	GEOVANNA OLIVEIRA DOS SANTOS	634	202.991	LARISSA CANO CARDONA ORIVES
556	194.925	BEATRIZ SALINAS SANTOS	635	201.223	PATRÍCIA PEREIRA DE JESUS TORRES
557	106.611	LARISSA THAYNA DA SILVA	636	202.977	BIANCA RODRIGUES DA SILVA
558	157.529	DEISE COSSETIM DA SILVA	637	150.283	PEDRO DIAS VILAS BOAS
559	131.957	EMILENE PREJANTE	638	153.585	BELAL AHMAD
560	201.541	VALENTINA DE LOS ANGELES CASTILLO	639	201.477	ERICK BUENO DE ALMEIDA
COLINA			640	203.123	MARIANA GIARDINI SOUZA
561	129.299	IVANER SANTOS DE LIMA	641	89.761	JULIANA CARLA DA SILVA
562	202.639	RENATA COTRIM DE ALMEIDA	642	187.059	RICARDO VANO BARBOZA
563	123.911	RENATO MENDES RABELO	643	201.395	THAYANA CRISTINA NASCIMENTO
564	201.043	BEATRIZ RIBEIRO URBANO	644	119.335	JULIA MORENO FRANCOZO
565	118.207	NATALIA VAZ CERQUEIRA	645	43.951	DIEGO FERNANDO GOMES DE OLIVEIRA
566	153.763	THIERRY GUSTAVO DA SILVA	646	119.993	VANESSA GOMES DA SILVA
567	48.829	LUIZ ALEXANDRE MAGALHÃES DE PAULA	647	203.395	NATHÁLIA ELISA DE LIMA
568	203.759	GÉSSICA CAROLINE IOTTI	648	73.129	LUCIMAR SEVERINO DE ALMEIDA
569	67.401	MICHEL BARBOSA DOS SANTOS	649	45.953	AISHA ROCHA DE SOUZA
570	187.489	SOPHIA CAROLINE RIBEIRO NERES DE JESUS	650	20.237	ALESSANDRO DE SOUZA
571	84.863	VANESSA REGINA COELHO	651	202.577	LUCIA DA SILVA TEIXEIRA
572	16.461	WAGNER LUIZ INÁCIO	652	202.095	DALILA NOVAIS DE ALMEIDA CARMO
573	107.019	DIEGO BENEDICTO	653	109.205	ALESSANDRA PRATES DOS SANTOS
574	76.545	IVANA GONÇALVES DE OLIVEIRA AUGUSTO	654	137.819	ELAINE VIEIRA SANTOS DE CARLI SILVA
575	21.362	CLEUSA HELENA MIRANDA REIS	655	201.989	VITORIA CRISTINA PEDROSO DA SILVA
576	141.705	CLEBERSON ALMEIDA DE CARVALHO	656	63.769	BEATRIZ DOS SANTOS CHAVIER
577	100.695	VIVIANE TONETTO FLORIT	657	19.060	CLAUDETE APARECIDA AMARAL
578	134.467	PEDRO RIBEIRO	658	202.691	RONALD GABRIEL VIANA BRITO
579	80.473	PALOMA CAPOBIANCO	659	157.707	ROBSON CARVALHO DE LIMA
580	190.803	KENYA AUGUSTO ROSSI	660	92.467	ERIKA GONCALVES DE BARROS
581	37.815	THAÍS IMPERATO FERRAZZO	661	147.067	FABIO CASSIMIRO DOS ANJOS
582	86.145	JANAINA GABRIELA PEREIRA	662	201.203	GABRIELA DOURADO DOBELIN
583	160.923	ÉDER LUIS SOARES ESTEVES	663	204.031	VIVIA DE VASCONCELLOS TAVARES
584	6.230	ELIANE CRISTINA TRINQUINATO	664	202.295	NAYARA RODRIGUES MENDES
585	202.201	MÁRCIO FERNANDO OLIVEIRA DO NASCIMENTO	665	203.631	FABIANE CRISTINA CAPATO
586	203.035	ADNELSON ISRAEL DA SILVA	666	164.947	FERNANDO TEIXEIRA DOS SANTOS
587	50.838	MELISSA RIE NAKAMURA	667	182.011	PEDRINA DE SOUZA ALVES DE ALMEIDA
588	27.669	WILLIAM MARCEL ALVES DOS SANTOS	668	18.473	LEONILDA ALVES SCHIMIT
589	203.895	CATARINA MIGUELITA MAXIMO	669	175.753	SAMUEL DAVID BOGOTA TRIVINO
590	23.901	GRAZIELE DE ARRUDA	670	56.267	GLAUCIA REGINA COMITRE
591	110.575	AMANDA CAROLINE DA SILVA WENCESLAU	671	142.867	ALINE PARIZOTO SILVA
592	85.571	KELLY CRISTINA DA ROSA	672	201.381	AMAURI MARTINS NASCIMENTO
593	202.907	MAYARA MAGALHÃES MENDONÇA	673	47.781	GERALDA RAMOS DA SILVA
594	201.833	YADER MONTE SILVA	674	203.195	NÁDIA SANTANA DE OLIVEIRA
595	203.411	VINICIUS LIMA DE SOUSA	675	140.685	FABIANE CAROLINE DOS SANTOS CARDOSO
596	72.863	ALINE SILVIA ALMEIDA FREIRE	676	188.991	ISABEL APARECIDA FARIA DE LIMA
597	203.957	GABRIEL SANTOS DANTAS	677	60.915	CRISTIANE PEREIRA DE ARAUJO
598	121.557	ANDERSON LUIZ VIEIRA	678	203.749	JOANISON FERREIRA GOMES
599	69.833	FERNANDA BERTEVELLO	679	3.312	CLAUDEMIR VILARES
600	203.127	CRISTIAN EDUARDO GHISOLFI HUERTA	680	204.055	LETÍCIA NEVES GRECCO COSTA
601	203.985	CARLOS EDUARDO DA SILVA	681	49.671	ROBERTO DA SILVA
602	203.087	JOSÉ SEVERINO DE NOVAIS	682	127.337	JUANA LUCIA ROMERO BELTRAN
603	40.751	ROBERTA CRISTINA DE OLIVEIRA MARTINS	683	124.815	AMANDA GABRIELE SOUZA DE MATOS
604	87.177	CAMILA FRANCA NAZARIO	684	157.019	KARINA NUNES
605	74.225	MARA LILIAN DE ASSIS	685	190.495	GUSTAVO EMANUEL RIBEIRO DEMÉTRIO
606	187.311	GILBERT PAULO VIANA	686	69.372	MIRELLA APARECIDA DE CARVALHO UTRILA
607	152.825	THAMIRES OLIVEIRA RUFINO	QUI		
			687	107.197	RITA RIBEIRO PANDOLFI
			688	155	ROSEMEIRY ANTONIO HANSEM



EDUCAÇÃO

689	154.869	MAYARA APARECIDA DA SILVA ANDRADE	770	133.517	BIANCA SANTANA
690	55.915	GRACIELA DE SOUZA REZENDE	771	202.651	ANDREZZA LAUENE DA COSTA SILVA
691	109.589	MYLENA CRISTINA OLIVEIRA CARDOSO	772	201.533	GABRIEL SARAIVA MACHADO
692	155.961	SHEILA REGINA SALA NARCIZO	773	201.741	PAULO CESAR FERIGATTI
693	60.947	MARCELO DOS SANTOS BATISTA	774	202.265	JOVANDO DA SILVA CHAVES
694	202.543	MARIA EDUARDA DE OLIVEIRA	775	33.456	CRISTOVAO PEREIRA FREIRE
695	203.119	LUISANA HERRERA OLAVARRÍA	776	87.283	SYLVIA CHAPCHAP
696	187.611	GABRIELLE CARVALHO DE OLIVEIRA BARROS	777	137.429	KAREN CRISTINA DE OLIVEIRA SANTOS
697	201.337	ALICE BORGES SIANI GRETER	778	1.627	VANESSA GRAZIELA SILVA
698	152.041	BRENDA CAROLINE DE ANDRADE	779	79.707	RITA DE CASSIA ALVES BOTELHO
699	130.071	LETICIA FACANALI GODOY	780	65.931	SANDRA DA SILVA SANTOS
700	158.693	ANA CAROLINE DOS SANTOS ALMEIDA	781	198.023	BRAINER HENRIQUE DA SILVA BARBOSA
701	117.665	MARIA GABRIELA DO NASCIMENTO BERNABE	782	200.495	MARCELI DA SILVA
702	201.583	ALEXANDRE VINICIUS ASSIS DA SILVA	783	31.995	MARGARETE LUCAS DE OLIVEIRA
703	187.729	ROBSON GARCIA	784	142.293	BRUNA PRESOTO
704	146.413	LEONARDO JOSE QUEIROZ DOS SANTOS	785	141.313	CRISTIANO CASTARDO
705	202.119	CAROLINE CAMARGO DA SILVA	786	201.209	ANDREW DOBELIN ARAUJO
706	202.053	LEONARDO MARTINS SILVA	787	202.027	VINÍCIUS BARBOSA MACHADO
707	31.421	ANA CRISTINA DA SILVA NEVES	788	146.449	CARLO HENRIQUE GOMES FONTES
708	115.343	GIOVANNA LARISSA MAGALHAES NILZEN	789	62.819	MARCO ANTONIO FAELIS
709	67.500	TIAGO FLORENCIO VAZ	790	134.621	CARLOS EDUARDO BRANDINI ALVES
710	201.867	LUCAS CASSIANO DA SILVA	791	131.443	MARY ELLEN GROSSELLI
711	199.105	NATALIA SOUZA NUNES BATTINSTIN	792	201.333	IGOR JOSÉ BATTISSACO
712	194.769	FLÁVIA CRISTINA MORENO FONSECA	793	203.013	ALESSANDRO DA CRUZ ALMEIDA
713	29.555	THAIS ROSANGELA MULLER DA SILVA GOMES	794	182.187	VALDECIR LEANDRO DE ALMEIDA
714	202.245	THALES CARMIGNOLLI	795	156.221	KAREN GALVES MASSULINI DE QUEIROZ
715	57.980	THALITA FONSECA	796	193.141	CAMILA OLIVEIRA SILVA
716	17.453	SUVANIR ANTONIO GARCIA	797	5.248	RAFAEL CRISTIANO DA SILVA
717	196.345	FLÁVIO GALVÃO	798	74.311	VANDERSON ALVES DA SILVA
718	203.905	RITA DE CÁSSIA COSSETI	799	69.502	NEEMIAS DA SILVA SANTOS
719	202.931	DANIELA SANCHES GARCIA	800	91.191	BEATRIZ SANTOS NAVARRO
720	177.631	MATHEUS DUARTE MARI	801	203.659	ELAINE CRISTINA SOMENZARI
721	202.723	ISABELLE ROCCO	802	90.433	GABRIELA REGINA DE PAULA
722	88.839	LIDIANE ALVES DE LIMA E SILVA	803	8.449	CLIVALDO JOSE DA SILVA
723	202.109	ANTONIA ROSINEIDE DE OLIVEIRA ZAMANA	804	175.987	LAIS DE ANDRADE E SILVA
724	66.400	AUDENICE ROBEIRO DA SILVA	805	201.275	NATHALIA DA SILVA FERREIRA
725	62.379	ANDERSON DE ARRUDA DE OLIVEIRA	806	202.851	LARISSA HENRIQUE DOS SANTOS
726	202.893	ANDREZA CAMPOS LAURENTINO	807	57.007	BRUNIE SABONAS
727	97.045	DANIELA DE OLIVEIRA ROCHA	808	201.217	CAMILA BEATRIZ PEREIRA DA SILVA
728	202.811	JUSCELINA JOSE DE SOUZA	809	75.899	YASMIN BONILHA
729	201.367	KELLI COMINI	810	45.281	RODRIGO MATEUS CANDIDO DE OLIVEIRA
730	154.545	CRISTIENE COLUCCI SANTOS	811	117.461	ROSILENE DA SILVA RAMOS
731	202.677	LETÍCIA DOS SANTOS LEE DIAS	812	63.929	GUSTAVO MARIN GHIRALDELLI
732	203.979	MIRIAN DE SOUZA PIRES	813	197.673	MAYKON DOUGLAS GOMES TAVARES
733	201.505	EDNA DOS SANTOS	814	177.253	DAIANE VANJURA FLORES
734	188.327	KEVIN ELIAS ANCHELIA PEREZ	815	177.951	LUSINETE CARVALHO SILVA
735	203.169	PRISCILA GIMENES BITTENCOURT	816	59.499	JULIANA APARECIDA RIGHI
736	201.765	SCARLET SANTANA SILVA FERNANDES	817	187.845	MATEUS HENRIQUE MOLINA VICENTE
737	97.269	DANIELA DE OLIVEIRA LIMA MIGUEL	818	203.429	ROGÉRIO SOUZA DA SILVA
738	105.687	MARCIA MIDORI HIRA	819	53.159	LARISSA BONVECHIO
739	123.557	DANIELLE VIRGINIO NEVES	820	202.547	JÚLIO CÉSAR SCHROEDER
740	202.011	FABIANNE GONTIJO BELLODI MARTINS	821	202.629	VANESSA CRISTINA DA SILVA
741	107.195	FERNANDO GIMENES PANDOLFI	822	197.201	EMYLAINÉ CRISTIAN BARSALOBRE DA SILVA
742	202.697	TATIANA AVELINO FIGUEIRA	823	85.327	NICOLAU ANTONIO CAPACLA
743	198.407	CATARINA APARECIDA SIMÃO	824	202.605	JULIANA CANDIDO TRAVAGIM
744	202.417	DENISE PERROUD AMARAL	825	108.183	CLEIDE DE FATIMA MOTA
745	51.753	FRANCISCA MARQUES DE ALMEIDA	826	203.103	EVA APARECIDA DE LIMA
746	26.155	EVANDRO ROBERTO DE ALMEIDA	827	201.251	DANIELA SILVA RODRIGUES
747	188.093	PRISCILA DOS SANTOS FONSECA	828	203.233	MARIA EDUARDA AFONSO SILVA
748	201.777	SAMARA REGINA BARBOSA	829	202.649	KÁSSIA SCALLE
749	166.357	ANNE ELOYSE DE NADAI	830	105.775	TAIS VIEIRA TIMOCHENCO
750	120.155	LUCIANA MACHADO DE MOURA	831	106.877	BRUNO HENRIQUE DOS SANTOS
751	176.457	SAMUEL LUIZ DA SILVA	832	163.253	MELINA FERNANDES DA SILVA BASSO
752	93.479	AUDEMIR APARECIDO DA SILVA FREITAS	833	127.785	GABRIEL DOS SANTOS SILVA
753	23.431	JANAINA ALVES BEZERRA	834	188.767	FLÁVIA MARCOS DE ANGELI
754	202.525	ARTUR ROBERTO DIONÍSIO DE SOUZA	835	87.675	SIMONE TODARO
755	33.215	EDMILSON BENATTI	836	61.669	TAMIRIS REGINA DE SOUZA
756	105.267	SILMARA DIAS DE MATOS	837	79.909	JULIANA MATTOS SANTOS
757	86.929	EDERLAN LOURENCO FLORES BORGES	838	180.261	GUILHERME BARBOSA MARI
758	202.451	RAFAELA MENDES SEMOLINI	839	122.979	LIZANDRA LODI
759	149.471	JOAO VITOR TREVIZAN	840	202.039	ANDRÉ FELIPE CORRÊA
760	162.537	JULIANA CÂNDIDA DOS SANTOS	841	69.280	TAIANE ARIOSI CORETTI
761	9.037	MARA RUBIA CANALE DOS SANTOS	842	56.377	ROGERIO SILVA DE SOUZA
762	38.720	ERICK ROGER DOS SANTOS	843	202.425	CRISTINA GREGO CASAGRANDE
763	203.647	ANDREIA GALASSI	844	29.577	ANA CLAUDIA MARIA DA SILVA
764	201.837	VITOR DE HOLANDA PIRES	845	165.461	LUCIANA PIAMONTEZE
765	202.813	CARLOS EDUARDO DIAS	846	195.131	LUCAS FLORES THOMAZ DE AQUINO
766	201.543	FLAVIA VALENTINA MARTINEZ CASTILLO	847	126.565	MARIA JULIA DOS SANTOS FERREIRA
767	6.202	ISABEL CRISTINA ZANCHIN	848	68.449	TIAGO COMPARONE
768	73.504	MONIQUE THAIS FAUSTINA NASCIMENTO	849	203.253	ANDERSON SILVÉRIO CRISPIM
FERREI			850	197.687	FABIO SCARANO LOCCHI
769	203.413	BRENDO FERREIRA DUARTE	851	195.381	ANA LAURA DELLA NOCE MALUF



EDUCAÇÃO

852	4.231	MARIA LUZIA ROSA FRANCISCÃO	934	128.731	TALITA ALVES CANDEU DE OLIVEIRA
853	182.675	CRISTIANA LEITE CASOTE	935	157.177	MARCELO RANALLI
854	82.059	GABRIELA CLEMINCHE DOS SANTOS	936	201.675	JHONY ROBERTO SATIM SILVA
855	202.013	ANDREY CLINI BOSSATTO	937	113.851	GLEISON RODRIGUES NOGUEIRA
856	201.213	IARA SOUSA	938	202.987	LUCAS VICENTE DE SOUZA
857	105.145	MARY ELLEN AP FANDEVEDA	939	202.643	PATRICIA GABRIELA PIRES DE OLIVEIRA SOUZ
858	129.391	ANA CLAUDIA PICCHI DA CUNHA	940	203.317	LILIAN BITENCOURT VAZ ALVES
859	152.499	FLAVIA BEZERRA DE VASCONCELOS	941	201.845	VANDERLI MARIA RIBEIRO DE OLIVEIRA
860	167.993	LETICIA GABRIELA DA COSTA SILVA	942	96.085	BEATRIZ NASCIMENTO
861	202.197	EDUARDO LOPES MAGANHATO	943	30.787	PATRICIA
862	76.975	MARCELLO STROPP ZAVATTA	944	1.298	MARCIO ROBERTO PINTO DE OLIVEIRA
863	203.815	EMILY LIMA FERREIRA	945	21.045	ELGA GIOVANNA MARTINS
864	108.243	JANAINA APARECIDA MORAES DA COSTA	946	103.907	JENNIFER THAINA BRASIL FERREIRA
865	202.349	FELIPE ROMERO TOMIATTO	947	203.491	CRISTIANE GOMES MAGALHÃES
866	201.839	MIGUEL FERREIRA GUIMARÃES	948	117.495	YANA LARA SANTOS DE OLIVEIRA
867	2.636	DJALMA DIRCEU DE OLIVEIRA	949	204.061	GIOVANNI PICILLO DE MELO GOMES
868	202.461	ISABELA ANTUNES SAIS	950	62.491	SIDNÉIA DE LURDES MARASSATO
869	5.347	CRISTIANE APARECIDA RONCONI	951	45.599	MAYARA ALINE BULGARELI
870	17.591	REGIANE GERALDO COLLI	952	203.321	THALIA BENTO MORAES
871	100.151	PAMELA PATRINI SANTOS	953	203.679	ROZILVA S A SOUZA
872	202.675	MARIA EDUARDA DA SILVA MELO	954	8.825	SOLANGE CRISTINA LUIZ
873	103.335	LETICIA REGINA SIMOES	955	117.567	ALICIA DE SOUZA SANTOS
874	202.259	CLARA FIGUEIREDO PIRES	956	201.141	FLÁVIA DA SILVA
875	201.649	KATERINE LINDA WITKOSKI	957	1.045	REGIANE DE OLIVEIRA
876	72.305	IOLANDA DOS SANTOS SOUZA SILVA	958	203.537	MURILO PAVAN MANZATTO
877	158.733	ESTER VIEIRA NICOLAU	959	21.087	CARLOS NATAL OMETTO
878	202.873	RENAN HENRIQUE BARZALI	960	202.311	PRICILA ALMEIDA FERREIRA
879	203.579	MAURO SÉRGIO MOTTA NETO	961	33.359	LINDIANE DE SOUZA MARCONDES VIEIRA
880	557	VANESSA ABREU MORENO	962	97.211	ADRIANA APARECIDA DA SILVA
881	202.443	ANA CAROLINA CAVALHEIRO GIORGIANI	963	101.689	ANDRESSA BUENO VOLANTI
882	81.901	SUSI PASSARETE CARDOSO	964	189.251	THOMÉ ROBERTO PEREIRA
883	124.375	SUANE GARRIDO DOS REIS ROSA	965	102.101	IZAQUE RODRIGUES PEREIRA
884	196.145	RAFAEL DA COSTA RIBEIRO	966	7.610	SUSANA POVEROMO
885	104.439	ANAMARIA MROCHEN	967	33.771	MARCELO HENRIQUE RABELO
886	30.011	GRETA MAGDA DE MENDONÇA VASQUES	968	136.007	DIOGO LOPES FERREIRA
887	69.743	CAMILA DE BRITO	969	77.051	UELITON DIULI CANDIDO
888	187.673	JOÃO PEDRO DA SILVA	970	178.835	RODRIGO BARALDI SANTOS
889	203.549	JOYCE BATISTA FERREIRA	971	201.667	GIOVANNA AGUIAR CUNHA
890	104.769	FILIPE APARECIDO DE MORAES ROSA	972	203.779	ANTÔNIA JAMYLLE APARECIDA DE SOUSA
891	200.975	ISADORA DE FREITAS FREIRE	973	130.115	THIAGO BUENO CONSENTINO
892	72.012	ZENILDA TEIXEIRA DOS SANTOS	974	201.673	LEANDRO SANTOS DE QUEIROZ
893	143.775	DANILO ALVES DOS SANTOS	975	33.387	DENNIS SOUZA JUNQUEIRA
894	203.141	RENATA CRISTINA ALVES DA SILVA	976	158.277	GUILHERME SOUZA LIMA
895	193.489	WELLINGTON FIORANTE SETTE	977	58.044	MAIARA CRISTINA JESUS DA SILVA FREITAS
896	203.249	MARIA EDUARDA ANTUNES GONÇALVES	978	70.426	ANDREA SIMONE DE MORAES
897	173.013	ROGÉRIO HENRIQUE R F DAS NEVES	979	201.941	FERNANDO HENRIQUE COSTA
898	152.215	KATHLEEN DATILIO CARDERELLI	980	202.355	VICTOR AUGUSTO NASCIMENTO
899	38.590	LEIDIANE ANDRADE SANTOS	981	30.683	MARGARETH APARECIDA PADOVAN
900	201.369	BEATRIZ BRUINI	982	59.270	LAYANE SANTOS BARRETO
901	173.129	GIOVANA BEATRIZ DA SILVA	983	54.317	EDNA ALVES MARTINS
902	106.781	ROSELI APARECIDA SCRICCO	984	156.601	PEDRO HENRIQUE MOREIRA DOS SANTOS
903	35.891	DAIANE ARAUJO RODRIGUES	985	95.007	ADILA ARAUJO BATISTA
904	47.514	TATIANA DE OLIVEIRA	986	201.555	ANNA CLAUDIA CERQUEIRA MEDEIROS
905	149.103	HELANE CRISTINA DA SILVA ROCHA	987	202.229	RAFAEL MATHIAS DOS PASSOS
906	24.367	NAIARA SANCHES CONSENCIO	988	88.899	RUDNEI FELIX
907	17.035	PATRICIA BERNARDINA DA SILVA	989	178.631	PATRICIA PIETRELLI
908	203.305	ELAINE CRISTINA FERRACINI	990	53.294	PALOMA DOS SANTOS CASAROTTE
909	143.659	GABRIEL HENRIQUE DE LIMA MARTINS	991	203.557	THIAGO ROBERTO CAMPREGHER
910	156.655	JACIRA ALINE DA SILVA	992	18.666	GEICY KELLY KARINA GOMES DA SILVA
911	55.321	WALTER TRINDADE VAZ	993	21.913	DOUGLAS DE CAMPOS SILVA
912	133.411	DERCIA LIMA BORGES DE MORAES	994	114.271	RAYANE MARIANO MACHADO DE MELLO
913	73.795	ROBSON DOS SANTOS SILVA	995	177.019	ANDRE AUGUSTO FERREIRA CABELO
914	68.277	MARTA CREMASCHI PEREZ ELIAS	996	152.261	EMERSON GOMES ROSSANELLI
915	203.913	CEZAR VIEIRA GOIS	997	203.281	EUCLIDES JOSÉ DE OLIVEIRA
916	156.461	PATRICK DIAS RODRIGUES DA SILVA	998	178.861	KELLY APARECIDA DOS REIS
917	201.469	BRUNO FRANCISCON	999	77.319	WILLIAM JUNIO FERREIRA
918	202.335	SANDRA SANTOS DOS ANJOS	1.000	73.701	ANA LUCIA XARDOSO
919	202.175	NAYANE BARBOSA DE SOUZA	1.001	133.251	MARIA FERNANDA ADAMI DAMACENO
920	201.103	CAIO CHIAVEGATO	1.002	165.075	NATHALY HELENA RODRIGUES BARBOSA
921	202.019	FRANCISCA SIMÕES LOPES	1.003	81.715	HULDA NOEMI DOS SANTOS CAETANO
922	32.627	PAULO AUGUSTO DOS SANTOS	1.004	83.799	NATHALIA SANTOS ALVES
923	179.319	MARI RISSI	1.005	79.427	TALITA DE GODOI MARCANDALI
924	23.216	GISLAINE APARECIDA FLORIANO	1.006	148.721	EDILSON TELES DE MATOS
925	126.659	MARCELO COSTA BALARINI	1.007	74.141	MÔNICA REZENDE DE FÓES
926	177.629	PATRICIA CORRÊA NUNES	1.008	202.129	LILIAN APARECIDA DONATO
927	93.993	ESTER MARIANO	1.009	5.299	NADIA MARIA GIARETTA RANALLI
928	203.271	TABATA ALVES DE ANDRADE			
929	57.601	ROSEMEIRE SANTANA SANCHEZ			
930	166.781	JOAO PAULO VITAL			
931	135.953	FREDILANE MELO MONTALVAO CASTILHO			
932	202.837	THAIZ ALVES DE ALMEIDA			
933	157.861	DANILO SANTOS DE SOUSA			

ANEXO DO EDITAL UGE/DPGF N. 8, DE 30/1/2024

LISTA DE ESPERA
CATEGORIA "POR RENDA"



EDUCAÇÃO

CURSO ESPANHOL Período – MANHÃ			CURSO FRANCÊS Período – MANHÃ		
Class.	Inscr.	Nome	Class.	Inscr.	Nome
			68	78.409	ANA ISABEL BORTOLOSSI
			69	6.848	EDILAINE CRISTINA DO NASCIMENTO
			70	201.751	ELIAS FERREIRA DO NASCIMENTO
			71	52.219	BEATRIZ LUNA BUOSO
			72	189.573	GABRIEL FURLAN RANZANI
			73	201.813	PAULO ALEXANDRE DA SILVA
			74	147.801	ANA PAULA PICCOLO
			75	204.063	JULIA SOARES CAMPI
			76	70.748	BEN HUR PAVANELLO JUNIOR
CURSO ESPANHOL Período – NOITE			CURSO FRANCÊS Período – TARDE		
Class.	Inscr.	Nome	Class.	Inscr.	Nome
1	203.565	ROSELI DE FÁTIMA PASSONI	Não há lista de espera.		
2	130.173	HERMOGENES TADEU PEREIRA DE CARVALHO	CURSO FRANCÊS Período – TARDE		
3	127.731	FLAVIA CONCEICAO RIOS DE CARVALHO			
4	118.763	NAELYL ELOA SANTANA			
5	203.789	CRISTIANE POLICARPO BUENO			
6	60.377	MARCIA APARECIDA DE FREITAS	CURSO FRANCÊS Período – NOITE		
7	203.595	GIOVANNA ISABELY DA COSTA			
8	201.399	ALINE MORAIS DA COSTA			
9	201.531	MARIANNE LEAL ALVES			
10	142.713	JESSICA ROMAO DA SILVA			
11	43.104	LUZINETE DE JESUS OLIVEIRA MICHELOTTO			
12	159.051	ANA LUISA VICENTE PINHEIRO	Class.	Inscr.	Nome
13	179.209	ISABELLA SOMMERLATTE BARBOSA	1	128.907	JENYFER KAROLINA BARBERINO
14	90.423	LARISSA TEREZA DE LIMA CHEDIER BARREIRA	2	78.115	AMANDA RODRIGUES FERNANDES
15	76.563	LARISSA TEODORO ARAÚJO	3	114.275	RAFAEL SIMOES LOPES REGATIERI
16	105.767	CAMILA MARIANO DE MORAES PIRES	4	34.944	MARIA DE FATIMA SOARES
17	202.899	MAICON DOUGLAS SILVA ALVES	CURSO ITALIANO Período – MANHÃ		
18	14.846	EZEQUIEL CARVALHO RIBEIRO			
19	4.888	ANA CLAUDIA DE OLIVEIRA FERREIRA			
20	202.157	MÔNICA GOMES DE SOUZA			
21	106.997	ANA KELY DA SILVA LIMA	Class.	Inscr.	Nome
22	74.659	MAGALI APARECIDA DE SOUZA MARTINS	Não há lista de espera.		
23	202.249	IGOR MATHEUS RODRIGUES SOUZA	CURSO ITALIANO Período – NOITE		
24	78.131	DAIANE ARAUJO GUTIERREZ			
25	118.203	HENRIQUE TANOS MEDEIROS			
26	148.589	THAIS FERNANDA LOURENCO			
27	161.811	ANDRESSA AMORIM DE ARAÚJO	Class.	Inscr.	Nome
28	203.497	LÍVIA RAFAELA SOUSA DA SILVA	1	76.191	PRISCILA MARTES FERREIRA TIMPONE
29	90.821	GUILHERME HENRIQUE BAPTISTA DOS SANTOS	2	5.821	ROSANE MENDES VALDO
30	158.651	VINICIO SANTANA	3	203.863	CAETANO DE GENARO JR
31	127.275	DANIELY PINHEIRO COURA	4	203.131	FLAVIO DONIZETTI DALMASO
32	148.339	JOAO VITOR DE MORAIS NOGUEIRA	5	201.325	NAYARA LETÍCIA DOMIQUILE YOSHIZAWA
33	143.949	SABRINA PORTO BARBOSA	6	201.065	GABRIELLE XAVIER MACAN
34	5.678	LÍVIA VENDRAMIN	7	158.243	SARAH CRISTINA OLIVEIRA
35	134.343	CINTIA SILVEIRA ARRUDA	8	179.781	SORAYA MARTINS DA SILVEIRA
36	69.950	LAYLLA IORANY DE SOUZA MELO	9	45.029	BRUNO CASSANI SPINACÉ
37	91.451	DANIELA NUNES SANTOS FLORENCIO	10	201.909	BEATRIZ QUEQUETO DE OLIVEIRA
38	59.807	RAFAELA DA SILVA LEONE	11	188.281	IAGO OLIMPIO DE PAULA LOVATTE
39	91.125	DANILO FRANCA DA SILVA	12	146.395	MICHELE ANDRADE DE SOUZA
40	202.379	TÂNIA PEREIRA DE ARAÚJO	13	62.355	FABIANA REGINA DE OLIVEIRA SANTOS
41	145.459	YASMIN CAMILA LEDRA CUNHA	14	67.794	CARLA PERES CONTRUCCI
42	25.039	ANA PAULA MALAGOLLI CASTÃO	15	203.193	SIMONE GONCALVES SILVA FONTOLAM
43	183.027	CRISTINE FRANCA CARDOSO PINTO	16	203.255	MARIAVALENTINA IENNE
44	167.669	PRISCILA CAMPOS NICOLAU	17	114.207	LUIZ GUSTAVO MANARA MARQUES DE SOUZA
45	202.045	NICOLLY SILVA SOUZA	18	83.431	MARIANE SILVIA DA SILVA
46	16.441	VANESSA CRISTINA DOS SANTOS	19	201.465	ADRIANA PERACOLI ORIENTE
47	203.187	SAMIRA CARDOSO DE SA	20	201.625	ALINE DA SILVA AZEVEDO
48	202.737	NYARA DUARTE FERREIRA	21	202.395	MAURÍCIO DE OLIVEIRA MATOS
49	125.205	IVAN APARECIDO ALVES	22	56.787	RODRIGO GIANINI BRANDINI
50	202.951	MARCELO DOS SANTOS	23	83.749	MATHEUS VINICIUS CASSALHO OLIVEIRA
51	75.335	CÁSSIA CRISTIANE MEDEA	JERON		
52	47.243	MAYARA TAISA GOMES	24	201.157	VINICIUS ROBERTO CHAGAS
53	203.265	LILIANI BATISTA DE FRANÇA	25	56.141	KARINA DE OLIVEIRA CHAGAS
54	201.761	MARIANA BORIN DE SOUZA	26	201.467	HAMILTON ORIENTE
55	167.911	VIVIANE DEZENA GUIMARÃES	27	189.265	MARIANA TORELLI
56	129.775	FELIPE CAIAN ARAGON DE CARVALHO	28	176.183	CLÁUDIA LIGIA NOGUEIRA
57	100.929	NATHALIA CARVALHO ALEGRA	29	107.367	ALESSANDRA CONEJO
58	87.213	NATALIE FRANCINE DA LUZ	30	56.695	GABRIELA TEIXEIRA
59	203.695	ANA PAULA DE OLIVEIRA	31	203.983	MARCELO AUGUSTO SANTANA SILVEIRA
60	201.361	JULIO HENRIQUE VITAL DA SILVA	32	128.821	SILVANA LILIAN GARCIA BAQUETA
61	201.363	ANAILDES OLIVEIRA DA SILVA	33	201.121	MARIANA FERNANDES RUSSO
62	201.439	VINICIUS ROVERI	34	186.499	ANDRESSA CRISTINA DE OLIVEIRA
63	129.505	PAULA FERNANDA SANTA ROSA AMARAL	35	158.219	DOUGLAS WILLIAM REZAGHI ALVES
64	80.267	MIRELLA SACHA MATILDE	36	63.973	PEDRO HENRIQUE RONCOLETTA ABEL DA SILVA
65	203.835	SUZETE APARECIDA CUSTODIO	37	202.895	WELLITON DE ASSIS SAAR
66	130.759	JESSICA CAROLINE MARIANO RIBEIRO	38	128.819	CAMILA DE FREITAS
67	137.871	ANGELA MAURICIA DE JESUS NASCIMENTO	39	153.891	JENNER DAVYD RAMOS MACHADO



EDUCAÇÃO

40	91.685	KARINA VERONICA GAJARDO MILEO	41	60.649	EMANUELLE COSTA FERNANDES
41	188.149	GABRIELA FERNANDES ALBANEZ SILVA	42	194.935	RODRIGO APARECIDO FONTES AGOSTINHO
42	164.387	SHAYANE SANTIAGO DO NASCIMENTO ROSA	43	203.401	PRISCILA CARLA CONSENTINO
43	201.279	FÁBIO LUIZ RUSSO	44	203.751	RAQUEL BARBOSA DE SOUSA
44	148.477	ELISABETH FEDELE	45	107.513	ELIANE APARECIDA DOS SANTOS
45	104.001	PEDRO LUIZ ABEL DA SILVA	46	203.275	MARIA EDUARDA CUNHA
46	103.463	FERNANDA FERREIRA LEONE	47	142.245	KAINA HENRIQUE BASILIO DE OLIVEIRA
			48	5.781	ERIKA DE ALCANTARA MIRANDA
			49	201.117	RENATA LIMA DOS SANTOS
			50	169.861	MAICON HENRIQUE CHIESSI FILHO
			51	202.061	JHONY DOMINGOS DOS SANTOS
			52	179.899	MATHEUS TEIXEIRA LAZARO
			53	203.077	EMANUELE OLIVEIRA PEGO MACÊDA
			54	39.034	YASMIN CRISTINA DE OLIVEIRA CEZARIO
			55	203.295	HINANE MIRANDA DA SILVA
			56	117.895	JESSICA SOUSA RAMOS
			57	45.028	PALOMA BIANCA QUEIRANTES
			58	203.603	FERNANDA LETÍCIA FALCÃO
			59	202.885	ARIELLY CRISTINY DA SILVA
			60	201.079	JESSICA MORAES KERBER
			61	28.407	MARCIA ALMEIDA SILVA
			62	110.753	HELISON GUSTAVO FABRIS
			63	166.131	MAYARA CORREIA
			64	202.143	MARIA VERÔNICA RAMOS DA SILVA
			65	170.167	PEDRO PAULO SOUZA SILVA
			66	57.495	ANA CAROLINA DA SILVA
			67	201.999	JONATHAS SANTOS SOUZA
			68	158.789	NAYARA MORGANA LOMBARDI DE FREITAS
			69	92.847	RENATA MARTINS FERREIRA
			70	202.559	RAFAEL HENRIQUE FRUTUOSO
			71	201.069	RAQUEL RODRIGUES QUIRINO
			72	201.139	MARIA ISABEL PIOVESAN DE SÁ
			73	114.813	KELLY ARAUJO SANTOS DE OLIVEIRA
			74	64.627	SHEYLA ALVES DA SILVA
			75	201.665	FELIPE CUNHA DIAS
			76	202.203	FRANCIANE DOS SANTOS NASCIMENTO
			77	43.102	LUANA RAQUEL MICHELOTTO
			78	94.729	BENEDITA NEPOMUCENO DOS SANTOS
			79	179.399	LYNARA MARIA VIEIRA
			80	202.927	ISADORA MARIA LOPES MACENA
			81	55.053	VALÉRIA MAXIMILIANO
			82	90.553	BIANCA ANDREA FAUSTO DE VASCONCELOS
			83	33.441	KARINA MICHELE BATAGIN
			84	203.251	RAFAELA DE PAULA SANTOS
			85	201.101	GIOVANA LONGO DA SILVA
			86	140.611	MAHARA JULIANY BALESTRIN
			87	121.877	KATIA SOUSA DE OLIVEIRA
			88	202.457	THAINÁ CAROLINA OLIVEIRA DOS SANTOS
			89	203.931	ELLEN DOS SANTOS AZEVEDO
			90	202.867	ALEXANDRE BARBOSA MARTINS
			91	201.055	LAIS GILIO DUCCI
			92	202.823	ELIZANA DOS SANTOS DA CRUZ
			93	202.621	HENRY KAUÊ MARCARI BARISTA
			94	49.085	IARA MARNÁ GOMES LIMA
			95	201.211	LANA TENTONI FERREIRA
			96	105.821	PAULA CRISTINA CRIVELARI
			97	66.339	MONICA APARECIDA GALDINO MEDINA
			98	202.581	KALINE SILVA DE OLIVEIRA
			99	161.031	THAIS GONÇALVES PINHEIRO
			100	202.693	RICHARD LEITE SOUSA
			101	202.975	CAMILLA FERNANDA SILVA CAMARGO
			102	179.217	HENRIQUE PEREIRA CABRAL
			103	177.917	ANA CAROLINA LAURENTINO MESALIRA
			104	4.117	EDUARDO BAVOSO
			105	202.545	AMANDA APARECIDA DA SILVA
			106	154.635	VINICIUS LIMA BLASCO RANZ
			107	189.219	PATRÍCIA OLIVEIRA SILVA ZAGO
			108	85.025	CLEA DOS SANTOS JUREMA
			109	202.483	RAFFAEL JOSE DO CARMO LEAL
			110	203.197	CLEANTO GERVÁSIO DA COSTA
			111	203.833	ELIDIANE CRISTINA OLIVEIRA
			112	192.597	TADEU SOARES LIMA
			113	86.933	NAILMA JATOBA MORENO
			114	77.249	ELIZANDRA MACIEL DOS SANTOS
			115	201.165	ABIQUEILA MARESSA DE OLIVEIRA MATOS
			116	201.179	SIMONE MARIA DA SILVA
			117	168.655	BRUNA CAROLINA DE SOUZA
			118	172.453	LAYS SANTANA COELHO
			119	187.211	IBRAHIM SEIXAS
			120	201.603	ALINE DA SILVA ANDRADE
			121	90.459	LUANA PATRICIA DE OLIVEIRA MOURA
			122	152.511	JOAO VITOR CAMPOS ALMEIDA

CURSO: INGLÊS
Período - MANHÃ

Class.	Inscr.	Nome
1	203.059	SIMONE AMARAL ROCHA DA SILVA
2	129.175	HILLARY FITIPALDI
3	203.585	YGOR CASSIANO DE OLIVEIRA
4	203.793	FRANCIELEN JOVANA PASSOS MARTINS

SCHWARTZ

5	202.821	WILLIAM GABRIEL DA SILVA DE SOUSA
6	134.697	SOPHIA KAROLINNY DA SILVA SALES
7	41.357	LUCIANA ANTONIA MARTINS
8	202.513	LARISSA LOPES DE OLIVEIRA
9	39.766	ROSIMEIRE REGINA DOS SANTOS SILVA
10	114.717	ANNA CLARA DE SOUSA FOURNOU
11	203.269	NAIARA CRISTINA GOMES

Curso: INGLÊS
Período - TARDE

Class.	Inscr.	Nome
1	138.975	MARIANA DE JESUS SILVEIRA
2	157.413	CLAUDIA SIMONE TEXEIRA
3	125.801	ANA LUIZA CALVENTE LEAL
4	191.467	ELCE AKEMI TAKARA
5	147.615	LEILA MARIA AYUSO
6	4.977	LOISE MARY GERVILLA ROSA MORO
7	203.483	RODRIGO BELINTANI LOPES
8	105.265	SANDRO LUIZ LOPES

Curso: INGLÊS
Período - NOITE

Class.	Inscr.	Nome
1	202.047	JONATHAN AUGUSTO DA SILVA
2	122.297	MARINA GONCALVES SAI
3	183.749	PEDRO SIMIONE CUNHA
4	32.731	TALITA DE LUCIO PINTO
5	121.429	LUANA DA SILVA SALES
6	201.383	FRANCIELE LUANA AMÂNCIO
7	201.559	ERICSON VIEIRA DOS SANTOS
8	203.363	EDUARDA MORALES CORREDORI RAMOS
9	202.689	VICENTINA JOÃO
10	203.529	NICOLLY OLIVEIRA DE SOUZA MENDES
11	203.531	KAMYLLA OLIVEIRA DE SOUZA MENDES
12	66.304	FERNANDA CRISTINA DE OLIVEIRA ARAUJO
13	201.053	BRUNO PEREIRA PEREIRA
14	201.435	CAMILA BRENDA THEODORO PEREIRA
15	129.273	HOSANA DE JESUS GOMES
16	202.113	DANIEL MENDES DOS SANTOS
17	202.115	EDANE BARBOSA DE SOUSA
18	30.042	CASSIANO BOMK LUCHINI
19	72.592	JULIA NEVES DOS SANTOS
20	202.289	LEIDY VIVIANA TORRES LARA
21	110.605	ALINE MARIA FERNANDES
22	61.319	MAYARA SIGNORI RODRIGUES
23	202.819	LUCAS ALCINO GALASSE
24	23.897	DAMIANA DA SILVA
25	202.917	FLÁVIA RODRIGUES PADILHA
26	157.153	JENNIFER SILVA BORGES
27	199.279	ISABEL FARIAS DA SILVA
28	203.467	WASHINGTON CONCEIÇÃO FERREIRA
29	203.589	MAIARA CONCEIÇÃO DOS SANTOS
30	107.751	RODRIGO ALEXSEI DOS SANTOS SOARES
31	79.030	MICHELE DEL PASSO
32	130.055	VANESSA ANHOLON
33	201.513	ARIELE VIEIRA DA SILVA
34	149.115	BRUNO GONCALVES PEREIRA
35	201.215	CAMILA CRISITNE NUNES DE OLIVEIRA
36	147.143	SARAH LORENA MORILLO
37	108.757	MURILO DIAS GUAUIME
38	129.399	ANA CAROLINA LIMA BARBOSA
39	96.657	RENAN THEODORO DA SILVA
40	202.071	FLAVIA MYKAELLY RODRIGUES CAMPOS



EDUCAÇÃO

123	201.917	CATIANA AURELIANO BARBOSA	203	203.875	SABRINA ADRIANA BARBOSA BARON
124	194.739	ALANE IZULINA BORGES DE LIMA	204	118.245	BARBARA FERRACINI FRANCO
125	202.041	JOSINALDO LEANDRO NASCIMENTO SANTOS	205	201.239	MAGDIEL MOURA SIMÕES PRADO
126	202.131	ADRIELLE DA SILVA SOUSA	206	202.883	LINDAINES ALVES BARBOZA
127	178.635	VINICIUS HENRIQUE ERCOLIN	207	193.915	CRISLANE RIBEIRO DA SILVA
128	190.159	BRUNA DO CARMO DE OLIVEIRA	208	197.307	RENATO FERNANDES NOVAIS
129	177.195	MARIA JACIARA SOARES DA SILVA	209	169.299	MARIA LUIZA ROCHA DA SILVA
130	202.419	BARBARA SANTARÉM DE SOUZA	210	122.835	MARCOS VIANA DE BARROS
131	202.433	CAIQUE SANTOS NOGUEIRA	211	63.271	HELEN AMARAL VITORIANO
132	123.679	THAIS REBERTE	212	161.473	MARCO AURÉLIO DE LOIOLA
133	202.607	LUCAS FELIPE DA SILVA	213	89.283	TANIA CRISTINA RODRIGUES
134	73.596	MARIANA MOURA	214	89.373	CAMILA DANIELA DA SILVA BOLISAN
135	169.167	THAINARA DA SILVA ROSA SANTOS	215	203.865	CLEIDIANE MILAGRE GUIMARÃES
136	169.213	LUAN GUSTAVO DOS SANTOS	216	94.793	ARIELE COSTA
137	61.185	MARCIO ANTONIO	217	164.241	JÚLIA COSTA NASCIMENTO
138	203.563	VIVIAN FABIANA DONEGATTI	218	78.675	EVELYN JANAINA DA SILVA
139	201.935	THIFFANY VITÓRIA DE BRITO	219	158.685	FRANCINE GOMES RODRIGUES SANTOS
140	202.589	PRISCILA FERNANDA PELLIZZER DE ALMEIDA	220	38.827	LUCIANA MORAES DE CAMPOS FRANÇA
141	201.773	ERISVANIA AZEVEDO SILVA	221	144.709	JULIANA ARAUJO DO NASCIMENTO
142	202.169	JOÃO BATISTA RODRIGUES DA SILVA	222	1.704	PATRICIA APARECIDA BELLINAZZI
143	57.413	RITA DE CÁSSIA FERREIRA	223	148.533	MARA CRISTINA MOURAO SILVA
144	203.847	ANA CRISTINA FERREIRA DIAS	224	30.281	LUCIMAR RODRIGUES PAVAN
145	201.047	LAURA DE SOUZA CAMARGO	225	83.993	WALKIRIA
146	178.887	NYCOLAS PINHEIRO DA SILVA	226	201.171	GABRIELA DE MELO
147	96.965	JONATHAN DE MATOS GUIMARAES	227	203.617	PRISCILA MARTINS
148	159.447	JONAS ANGELO DOS ANJOS SILVA	228	176.949	SUSAN ALINE JOBSTRAIBIZER PEREIRA
149	142.815	RENATA FRANCELINA CABRAL	229	76.091	ROSANGELA MARIA CARDOZO
150	203.009	SOLANGE APARECIDA MINGORANCE	230	190.469	LUIZA REZEK EVANGELISTA
151	152.889	ALESSANDRA CRISTINA DE ANDRADE	231	188.235	TIAGO RODRIGO PINTO
OLIVEIRA			232	80.523	NORMA ELIAS TOLENTINO
152	201.493	ANDRESSA CRISTINA DE ANDRADE	233	202.583	AMANDA CICAGLIONI
153	57.025	PAMELLA MAYARA SABINO COSTA	234	179.711	JENNIFER CRISTINE SENCARELI MASTELARI
154	201.515	YASMIM APARECIDA PORTO BARBOSA	235	6.807	ANDRÉ FELIPE M. DE ALMEIDA SOUZA
155	10.504	MARINALVA GOMES FERREIRA MARTINS	236	148.493	ISAIAS DE OLIVEIRA INACIO
156	176.025	RAPHAEL MENEGAZZI MONTEIRO DE	237	102.163	ISMAEL DURAES DOS REIS
MEDEIROS			238	53.022	ALINE TAVARES ALVES
157	179.065	MARIANE MARTINS BORGES	239	201.263	DAIANA SANTOS DA CONCEIÇÃO PAGANATTO
158	154.625	JULIANA SERRALBO	240	141.009	NATALIA AMARO VENANCIO
159	203.329	HELOISA VICTORIA MENEGON	241	202.055	KLARIANE MARSON RIOS BORDINHON
160	139.087	LUNA LILITH DE MORAIS NOBRE	242	192.479	BRENDHA VIEIRA VENÂNCIO LACERDA
161	140.583	LEANDRO RODRIGUES LINARDI	243	196.663	HELOYSA DELGADO
162	140.025	ARIADNI CELINI RAMOS PEREIRA	244	202.393	LEILA DINIZ CAMPOS
163	203.247	LEÔNIDAS HESSEL STRO	245	75.309	BRUNA GRAZIELLE SPINA QUINTILIANO
164	202.815	RAISSA BASTOS	246	202.875	FLÁVIA CAROLINE DOS SANTOS
165	201.095	CLAUDENOR SANTOS	247	169.165	GABRIEL DE OLIVEIRA AMADO
166	202.739	ANGELA DE MACEDO TAVARES	248	203.315	PAMELA GABRIELLE REIS
167	179.515	ANDREIA DA SILVA ALEXANDRE	249	203.371	MARINA YOSHIE KOYAMA RAULINO
168	202.597	VITOR DE MELLO ORLATO	250	154.923	GIOVANNA DA SILVA SOUZA
169	64.847	MAYARA YAINÁ DOS SANTOS	251	203.541	MATHEUS CANADA DOS SANTOS
170	188.827	ANA CAROLINA BOAVA CANDIDO	252	203.797	LEANDRO SCHWARTZ
171	90.517	ELAINE APARECIDA EVARISTO	253	147.321	GIOVANA DE OLIVEIRA NOVAES
172	201.525	GIOVANNA MOREIRA PRATES	254	203.935	BÁRBARA APARECIDA MORAES BOVERI
173	202.485	GILSON RIBEIRO	255	129.673	BEATRIZ ULIANO
174	202.499	GABRIELLY KOLTUN DONATI	256	188.787	SOPHIA FERNANDA DE OLIVEIRA
175	169.867	SARAH DA SILVA GOMES	257	186.769	BRUNA OLIVEIRA DA SILVA
176	177.773	ROBERTA APARECIDA SALVI	258	141.827	JESSICA RIBEIRO MALAQUIAS
177	202.889	NAISLA TAMARA ALVES RIBEIRO	259	48.283	MARIA JOSÉ ROSALEM
178	187.417	RAQUEL GOMES CANDIDO	260	188.255	BRUNA PASSILON CAO
179	78.525	LUANA SEVILHA DE SOUZA	261	203.867	THAIS BRASSAROTTO MAGALHÃES
180	87.735	ROBERTA TIFANI GATTO	262	203.093	LUCILEIDE DE SOUZA BARBOSA
181	98.975	BEATRIZ DE SOUZA CAMARGO	263	140.605	RAQUEL CRISTINA DE CARVALHO LOPES
182	86.779	KARINA MICHELATO VERJAS	264	59.977	CRISTIANE CARVALHO DE OLIVEIRA
183	201.609	NAYRA MAJER SILVA	265	4.023	CAROLINA CECCATTI
184	129.835	WILLIAN SANTANA DELFINO	266	157.405	GUILHERME MORGADO
185	201.937	SOFIA KARYN SILVA	267	202.801	ANNA NICOLLY FERREIRA NOGUEIRA
186	202.075	RICHARD GUILHERME SILVA SIQUEIRA	268	180.285	GIOVANNA DI BERARDO
187	143.499	SUE ELLEN CAROLINA SOUZA SILVA	269	21.437	GUILHERME ALBERTINAZZI FERRACINI
188	202.185	KELLY KAROLYNE DO NASCIMENTO BENTES	270	128.397	MAYARA FERNANDA COELHO MARQUES
189	71.725	BRUNA APARECIDA DUARTE	271	54.199	MISLENE PEREIRA PRADO
190	67.321	THIERRY GUSTAVO MENDES DE SOUZA	272	116.219	VITORIA GABRIELLY PRADO VIDER
191	151.517	GIOVANNA COLLINI VAZ	273	46.969	RENATO MANOEL DE ALMEIDA
192	179.491	VITOR FELIPE LOPES DE ARAUJO	274	54.005	ANTONIO MARCOS BRAGA
193	25.119	LUCIENE COSTA SILVA	275	29.237	CLAUDINEIA FERREIRA DE OLIVEIRA
194	203.071	DANITHYELE CHAGAS COELHO	276	187.377	DANILO FERREIRA DOS SANTOS
195	170.007	PATRICIA ANDRADE DOS SANTOS	277	69.507	ADRIANA APARECIDA DA SILVA
196	203.487	BIANCA DA CONCEIÇÃO COSTA	278	190.309	MARIA DA GRAÇA VELOZO
197	157.557	FRANCIANE SOUZA REIS	279	104.657	KETTY APARECIDA DOS SANTOS SIILVA
198	203.599	KEYSE PRISCIANE DOS SANTOS SANTANA	280	25.989	ALESSANDRO RODRIGO PINTO
199	202.475	DIEGO SANTANA DE LIMA	281	165.965	GABRIELLY OLIVEIRA BAPTISTA
200	202.477	PRISCILA SANTIAGO DE LIMA	282	165.845	CRISTIANE CAMARGO OLIVEIRA BAPTISTA
201	201.835	GERSON TADEU LEME	283	91.535	GUSTAVO VINICIUS SILVA CHAVES
202	78.551	DENNYS ANDERSON ANTIQUERA	284	201.735	AILTON DE CARVALHO DE LIMA



EDUCAÇÃO

285	32.167	ARIEL FELIPE BELTRAME SANTOS
286	202.059	ARIEL FELIPE BELTRAME SANTOS
287	68.161	CAROLINA ALMEIDA MARTINS
288	140.815	RAQUEL LOPES CORDEIRO GUIMARAES
289	173.811	PAULO FERNANDES DA COSTA
290	138.805	LARISSA GABRIELA COLOMBARI DOS SANTOS
291	138.801	EMILLY DAIANE COLOMBARI DOS SANTOS
292	61.659	RAFAELA DE BARROS ORICO
293	130.603	SUELEN LILLIAN DE FARIA OLIVEIRA
294	204.065	JULIA SOARES CAMPI
295	202.937	SUE ELLEN PINHEIRO
296	80.725	LILIAN DA SILVA CORREA
297	101.299	ANA JULIA CROARO FERNANDES
298	202.711	RAFAELA MATIAS SILVA
299	112.221	ANDRE SCARANO GISMUNDO
300	182.167	ANTONIO HENRIQUE ATTOLINI MURARO
301	182.149	JAQUELINE ATTOLINI MURARO

CULTURA

REGULAMENTO COMITÊ DAS CRIANÇAS

Conforme o DECRETO Nº 27.780, DE 15 DE OUTUBRO DE 2018, com base nos modelos internacionais de cidades participantes da Rede Mundial Cidade das Crianças e a experiência adquirida nas composições anteriores em Jundiá, segue o **regulamento para o Comitê das Crianças 2024**.

- 1) O Comitê é um órgão consultivo que visa dar voz às crianças, contemplando suas ideias, propostas e demandas a respeito da cidade;
- 2) Todas as ações envolvendo o Comitê serão acompanhadas por pelo menos um representante da Unidade de Gestão de Cultura, identificado como promotor de participação, indicado pelo gestor da Unidade;
- 3) É aberta a possibilidade de continuidade de representantes da composição anterior desde que atendam aos requisitos de inscrição, ficando as demais vagas disponíveis. Para aqueles que já tiverem atingido a idade limite e que tenham plena participação no Comitê das Crianças haverá convite para momentos de escuta a serem realizados em local e horários a serem definidos;
- 4) A seleção para as vagas disponíveis do Comitê se dará por meio de sorteio de livres inscrições, com ampla divulgação nas mídias comunicativas da Prefeitura Municipal de Jundiá;
- 5) A inscrição será feita por formulário eletrônico disponível no link: https://docs.google.com/forms/d/e/1FAIpQLSebOYRPTIKXaSOdkTF_JfCKpspnEQ5yJV2lw2St7aal0vJDkQ/viewform?usp=pp_url, no período de 01 a 29/02/2024;
- 6) Para a inscrição, são requisitos:
 - a) a criança estar regularmente matriculada em uma escola pública ou privada do município de Jundiá;
 - b) ter, no mínimo nove anos completos e no máximo dez anos e três meses, tendo como parâmetro o mês do sorteio, ou seja, ter nascido no ano de **2013**, no ano de **2014** ou **até março/2015**;
 - c) haver assentimento da criança e consentimento dos responsáveis legais.
- 7) O sorteio será realizado no dia 08/03/2024, às 11h30, na Fábrica das Infâncias Japy e transmitido ao vivo pelo canal da Cultura Jundiá no YouTube: <https://www.youtube.com/culturajundiá>;
- 8) O Comitê será formado, minimamente, por vinte e quatro crianças, sendo dois meninos e duas meninas residentes de cada região da cidade de Jundiá, conforme Plano Diretor ([Lei nº 9.321/2019](#)), contemplando seis regiões.
 - a) Havendo inscrições da região sete (correspondente majoritariamente à Serra do Japi), as crianças participarão, a efeito de sorteio, da listagem da região dois, por esta ser a mais próxima territorialmente;
 - b) Se número de inscritos de uma região for insuficiente para composição, as vagas livres poderão ser sorteadas para crianças de outras regiões;
 - c) Havendo inscrições com indicação de deficiência da criança, desde que todos os requisitos sejam cumpridos, será composta lista própria e feito o sorteio de mais uma vaga representativa, neste caso, totalizando 25 crianças representantes no Comitê.
- 9) Definidos os representantes, o restante dos inscritos será ordenado em listas de suplentes e convocados caso haja desistência;
- 10) A relação dos representantes do Comitê e a lista de suplentes são divulgadas no site da prefeitura, sendo o responsável de cada criança contactado para receber as orientações iniciais;

CULTURA

- 11) As reuniões do Comitê acontecerão de forma ordinária: quinzenalmente, às terças-feiras, das 18h30 às 20h, em encontros presenciais (na sede situada na Fábrica das Infâncias Japy). Haverá divulgação da agenda, sujeita a alterações, aos responsáveis das crianças sorteadas;
- 12) Encontros extraordinários a convite e outras necessidades ligadas à participação infantil na cidade também serão possíveis;
- 13) Durante o ano, a presença do prefeito municipal acontecerá minimamente, na primeira reunião, a fim de nomear as crianças representantes e, na última, para receber do grupo os pedidos e as considerações sobre a cidade;
- 14) A participação no Comitê é voluntária e a qualquer momento a criança poderá desistir de ser representante, devendo comunicar sua vontade ou necessidade ao(s) mediador(es). Caso haja mais de duas faltas da criança em reuniões ordinárias, sem as devidas justificativas, será cancelada a participação. Em ambos os casos, será convocada a próxima criança da lista de suplentes.

LUIZ FERNANDO MACHADO
Prefeito Municipal

MARCELO PERONI
Gestor da Unidade de Cultura

PORTARIA nº 02, de 31 DE JANEIRO DE 2024

MARCELO PERONI, Gestor da Unidade de Gestão de Cultura, da Prefeitura do Município de Jundiá, Estado de São Paulo, no uso de suas atribuições legais, e face ao que consta do Processo Administrativo SEI nº 1975/2024 - 1 -----, DESIGNA, para compor a COMISSÃO ORGANIZADORA, nos termos do item 6.1 do Edital nº 01/2024 - Concurso nº 01/2024 - "26º ENREDANÇA JUNDIAÍ 2024", William Ramos, Iago Fernando Santos, Bruno lenne e Nilson César Chignolli, representantes da Unidade de Gestão de Cultura; Clarina Ana Fasanaro e Paulo Fernando de Almeida, representantes do Conselho Municipal de Política Cultural. Esta Portaria entra em vigor na data de sua publicação.

João Carlos De Luca
Diretor do Departamento de Cultura

Publicada na Imprensa Oficial do Município e registrada na Unidade de Gestão de Cultura do Município de Jundiá aos trinta e um dias do mês de janeiro de dois mil e vinte e quatro.

Marcelo Peroni
Gestor da Unidade de Cultura

Portaria nº 03, de 31 de janeiro de 2024

Marcelo Peroni, Gestor da Unidade de Gestão de Cultura, da Prefeitura do Município de Jundiá, Estado de São Paulo, no uso de suas atribuições legais, e face ao que consta do Processo Administrativo SEI Nº 3836/2024,

DESIGNA, para integrar a **COMISSÃO DE SELEÇÃO**, prevista no §1º do artigo 5º da Lei nº 8.901, de 08 de fevereiro de 2018, João Carlos Brugnolli De Luca, William Ramos, Nilson Cesar Chignolli e Solange Vetrénka, lotados na Unidade de Gestão de Cultura, para desempenhar as funções legais no procedimento de escolha das empresas em decorrência da publicação do **Edital de Convocação Pública para PATROCÍNIO PRIVADO UGC nº 02/2024** nos autos em epígrafe.

Esta Portaria entra em vigor na data de sua publicação.

Marcelo Peroni
Gestor de Cultura

Publicada na Imprensa Oficial do Município e registrada na Unidade de Gestão de Cultura do Município de Jundiá aos trinta e um dias do mês de janeiro de dois mil e vinte e quatro.

João Carlos De Luca
Diretor do Departamento de Cultura



INEDITORIAL

Empresa: ASSOCIACAO SOS CRISTAO
C.N.P.J.: 20.004.071/0001-70
Balanco encerrado em: 31/12/2023

Folha: 0001

BALANÇO PATRIMONIAL

Descrição	Saldo Atual
ATIVO	626.009,64D
ATIVO CIRCULANTE	589.282,83D
DISPONÍVEL	469.587,95D
CAIXA	844,92D
CAIXA GERAL	844,92D
BANCOS CONTA MOVIMENTO	10,00D
BANCO ITAÚ - 43109-3 - GESTÃO	10,00D
APLICAÇÕES FINANCEIRAS LIQUIDEZ IMEDIATA	468.733,03D
ITAÚ APLICAÇÃO - GESTÃO	31.993,10D
CAIXA FACIL RENDA FIXA SIMPLES - JUNDIAÍ	0,04D
CAIXA FACIL RENDA FIXA SIMPLES - ITATIBA ABRIGO	41.465,00D
CAIXA FACIL RENDA FIXA SIMPLES - FRANCO DA ROCHA	133.817,12D
CAIXA FACIL RENDA FIXA SIMPLES - ITATIBA ABORDAGEM SOCIAL	3.555,00D
CAIXA FACIL RENDA FIXA SIMPLES - VERBA EMENDA PARLAMENTAR	37,13D
CAIXA FACIL RENDA FIXA SIMPLES - LOUVEIRA	236.068,98D
CAIXA FACIL RENDA FIXA SIMPLES - FRANCO DA ROCHA VERBA FEDERAL	149,59D
CAIXA FACIL RENDA FIXA SIMPLES - VÁRZEA PAULISTA	21.647,07D
CLIENTES	75.890,00D
DUPLICATAS A RECEBER	75.890,00D
PREFEITURA DO MUNICIPIO DE ITATIBA	73.290,00D
MUNICIPIO DE CABREUVA	2.600,00D
OUTROS CRÉDITOS	43.804,88D
ADIANTAMENTOS A FORNECEDORES	28.320,35D
ADIANTAMENTOS A FORNECEDORES	28.320,35D
ADIANTAMENTO A EMPREGADOS	6.515,11D
ADIANTAMENTO DE FÉRIAS	6.515,11D
TRIBUTOS A RECUPERAR/COMPENSAR	7.832,27D
INSS A COMPENSAR	7.832,27D
DESPESAS DE MESES SEGUINTE	1.137,15D
IPTU A APROPRIAR	310,98D
SEGURO DE VEICULOS	826,17D
ATIVO NÃO-CIRCULANTE	36.726,81D
IMOBILIZADO	36.726,81D
MÓVEIS E UTENSÍLIOS	38.645,94D
MOVEIS E UTENSÍLIOS - GESTÃO	4.004,93D
MOVEIS E UTENSÍLIOS - ITATIBA	11.748,58D
MOVEIS E UTENSÍLIOS - FRANCO DA ROCHA	19.877,13D
MOVEIS E UTENSÍLIOS - JUNDIAÍ	497,60D
UTENSÍLIOS DE COZINHA - FRANCO DA ROCHA	2.517,70D
EQUIPAMENTOS DE TECNOLOGIA E INFORMATICA	5.505,31D
EQUIPAMENTOS DE TECNOLOGIA E INFORMATICA - FRANCO DA ROCHA	2.856,31D
EQUIPAMENTOS DE INFORMATICA - GESTÃO	2.649,00D
(-) DEPRECIações, AMORT. E EXAUS. ACUMUL	7.424,44C
(-) DEPRECIACÃO DE EQUIPAMENTOS DE INFORMATICA - GESTÃO	353,20C
(-) DEPRECIACões DE MÓVEIS E UTENSÍLIOS - MOGI MIRIM	1.701,00C
(-) DEPRECIACões DE MÁQUINAS, EQUIP. FER - MOGI MIRIM	12,36C
(-) DEPRECIACÃO DE EQUIPAMENTOS DE INFORMATICA - MOGI MIRIM	621,84C
(-) DEPRECIACões DE TELEFONES - MOGI MIRIM	154,08C
(-) DEPRECIACões DE MÓVEIS E UTENSÍLIOS - GESTÃO	256,58C
(-) DEPRECIACões DE MOVEIS E UTENSÍLIOS - ITATIBA	1.326,42C
(-) DEPRECIACões DE MOVEIS E UTENSÍLIOS - FRANCO DA ROCHA	2.270,13C
(-) DEPRECIACões DE MÓVEIS E UTENSÍLIOS - JUNDIAI	53,95C
(-) DEPRECIACões DE UTENSÍLIOS DE COZINHA - FRANCO DA ROCHA	294,00C
(-) DEPRECIACões DE EQUIPAMENTOS DE TECNOLOGIA E INFORMATICA - FRANCO DA	380,88C
PASSIVO	626.009,64C
PASSIVO CIRCULANTE	107.894,72C
FORNECEDORES	1.589,40C
FORNECEDORES	1.589,40C
MAGAZINE LUIZA	1.589,40C
OBRIGACões TRIBUTÁRIAS	11.288,30C
IMPOSTOS E CONTRIBUIÇões A RECOLHER	11.288,30C
IRRF A RECOLHER	286,60C



INEDITORIAL

Empresa: ASSOCIACAO SOS CRISTAO

Folha: 0002

C.N.P.J.: 20.004.071/0001-70

Balanco encerrado em: 31/12/2023

BALANÇO PATRIMONIAL

Descrição	Saldo Atual
PIS A RECOLHER	89,32C
ISS RETIDO A RECOLHER	5.919,93C
CONTRIBUIÇÃO SINDICAL A RECOLHER	879,61C
CONTRIBUIÇÃO ASSISTENCIAL A RECOLHER	2.992,04C
IR S/ FOLHA A RECOLHER	1.120,80C
OBRIGAÇÕES TRABALHISTA E PREVIDENCIÁRIA	95.017,02C
OBRIGAÇÕES COM O PESSOAL	74.990,70C
SALÁRIOS E ORDENADOS A PAGAR	48.197,90C
SALÁRIO DE AUTONOMOS A PAGAR	25.124,79C
RESCISÕES A PAGAR	1.668,01C
OBRIGAÇÕES SOCIAIS	20.026,32C
INSS A RECOLHER	11.770,27C
FGTS A RECOLHER	8.256,05C
PATRIMÔNIO SOCIAL	518.114,92C
RESULTADO DO EXERCÍCIO	518.114,92C
RESULTADO DO EXERCÍCIO	518.114,92C
SUPERAVIT ACUMULADO	518.114,92C

AMAURY RICARDO PICCOLO
PRESIDENTE
CPF: 310.482.588-23

FABIO PASQUALINO
Reg. no CRC - SP sob o No. 1SP196875/O-1
CPF: 264.283.828-57

Assinado digitalmente por FABIO PASQUALINO:26428382857
DN: cn=FABIO PASQUALINO:26428382857, c=BR, o=CP-Brasil, ou=(em branco), email=fpasqualino02@gmail.com
Data: 2024.01.29 14:59:22 -0300'

Documento assinado digitalmente



AMAURY RICARDO PICCOLO
Data: 29/01/2024 20:30:23-0300
Verifique em <https://validar.iti.gov.br>



INEDITORIAL

Empresa: ASSOCIACAO SOS CRISTAO
C.N.P.J.: 20.004.071/0001-70
Período: 01/01/2023 - 31/12/2023
CONSOLIDADO (Empresas: 1170,981,1269)

Folha: 0001
Número livro: 0001

BALANCETE

Código	Classificação	Descrição da conta	Saldo Anterior	Débito	Crédito	Saldo Atual
1	1	ATIVO	535.391,83D	11.196.457,46	11.105.839,65	626.009,64D
2	1.01	ATIVO CIRCULANTE	507.742,68D	11.180.463,96	11.098.923,81	589.282,83D
3	1.01.01	DISPONÍVEL	403.808,63D	10.712.693,46	10.646.914,14	469.587,95D
4	1.01.01.01	CAIXA	1,75D	1.244,07	400,90	844,92D
5	1.01.01.01.000001	CAIXA GERAL	1,75D	1.244,07	400,90	844,92D
7	1.01.01.02	BANCOS CONTA MOVIMENTO	78.441,79D	7.426.898,66	7.505.330,45	10,00D
782	1.01.01.02.000015	BANCO ITAÚ - 43109-3 - GESTÃO	10,00D	634.112,50	634.112,50	10,00D
819	1.01.01.02.000017	BANCO ITAÚ - 29360-0 - VÁRZEA PAULISTA	10,00D	612.863,22	612.873,22	0,00D
976	1.01.01.02.000020	CAIXA ECON. FEDERAL - 2995-8 - JUNDIAÍ	0,00	230.612,62	230.612,62	0,00D
10158	1.01.01.02.000021	BANCO ITAÚ - 99832-3 - EMERGENCIAL	0,00	37,91	37,91	0,00D
10267	1.01.01.02.000023	CAIXA ECON. FEDERAL - 3020-4 - ITATIBA ABRIGO	41.513,76D	1.694.072,67	1.735.586,43	0,00D
10294	1.01.01.02.000024	CAIXA ECON. FEDERAL - 3021-2 - FRANCO DA ROCHA	32.309,63D	855.343,10	887.652,73	0,00D
10350	1.01.01.02.000025	CAIXA ECON. FEDERAL - 2948-6 - ITATIBA ABORDAGEM SO	4.598,40D	407.572,07	412.170,47	0,00D
10463	1.01.01.02.000026	CAIXA ECON. FEDERAL - 3116-2 - LOUVEIRA	0,00	2.312.072,28	2.312.072,28	0,00D
10487	1.01.01.02.000027	CAIXA ECON. FEDERAL - 3115-4 - VERBA EMENDA PARLAME	0,00	154.525,01	154.525,01	0,00D
10695	1.01.01.02.000028	CAIXA ECON. FEDERAL - 3152-9 - VARZEA PAULISTA	0,00	464.824,83	464.824,83	0,00D
10717	1.01.01.02.000029	CAIXA ECON. FEDERAL - 3022-0 - FRANCO DA ROCHA VERB	0,00	60.862,45	60.862,45	0,00D
10	1.01.01.03	APLICAÇÕES FINANCEIRAS LIQUIDEZ IMEDIATA	325.365,09D	3.284.550,73	3.141.182,79	468.733,03D
785	1.01.01.03.000013	ITAÚ APLICAÇÃO - GESTÃO	8.310,05D	248.655,48	224.972,43	31.993,10D
820	1.01.01.03.000015	ITAÚ APLICAÇÃO VÁRZEA PAULISTA	2.241,06D	241.220,44	243.461,50	0,00D
977	1.01.01.03.000017	CAIXA FACIL RENDA FIXA SIMPLES - JUNDIAÍ	223.102,46D	7.267,62	230.370,04	0,04D
10285	1.01.01.03.000019	CAIXA FACIL RENDA FIXA SIMPLES - ITATIBA ABRIGO	48.860,58D	771.990,59	779.386,17	41.465,00D
10295	1.01.01.03.000020	CAIXA FACIL RENDA FIXA SIMPLES - FRANCO DA ROCHA	40.225,39D	375.633,40	282.041,67	133.817,12D
10361	1.01.01.03.000021	CAIXA FACIL RENDA FIXA SIMPLES - ITATIBA ABORDAGEM	2.625,55D	148.142,09	147.212,64	3.555,00D
10488	1.01.01.03.000022	CAIXA FACIL RENDA FIXA SIMPLES - VERBA EMENDA PARLA	0,00	76.533,10	76.495,97	37,13D
10522	1.01.01.03.000023	CAIXA FACIL RENDA FIXA SIMPLES - LOUVEIRA	0,00	1.221.388,74	985.319,76	236.068,98D
10718	1.01.01.03.000024	CAIXA FACIL RENDA FIXA SIMPLES - FRANCO DA ROCHA VE	0,00	30.957,04	30.807,45	149,59D
10822	1.01.01.03.000025	CAIXA FACIL RENDA FIXA SIMPLES - VÁRZEA PAULISTA	0,00	162.762,23	141.115,16	21.647,07D
12	1.01.02	CLIENTES	73.290,00D	116.886,95	114.286,95	75.890,00D
13	1.01.02.01	DUPLICATAS A RECEBER	73.290,00D	116.886,95	114.286,95	75.890,00D
786	1.01.02.01.000018	PREFEITURA DO MUNICIPIO DE ITATIBA	73.290,00D	110.986,95	110.986,95	73.290,00D
10857	1.01.02.01.000019	MUNICIPIO DE CABREUVA	0,00	5.900,00	3.300,00	2.600,00D
18	1.01.03	OUTROS CRÉDITOS	30.644,05D	350.883,55	337.722,72	43.804,88D
23	1.01.03.05	ADIANTAMENTOS A FORNECEDORES	17.681,64D	38.892,86	28.254,15	28.320,35D
527	1.01.03.05.000001	ADIANTAMENTOS A FORNECEDORES	17.681,64D	38.892,86	28.254,15	28.320,35D
24	1.01.03.06	ADIANTAMENTO A EMPREGADOS	0,00	307.646,62	301.131,51	6.515,11D
25	1.01.03.06.000001	ADIANTAMENTO DE SALÁRIO	0,00	271.454,79	271.454,79	0,00D
26	1.01.03.06.000002	ADIANTAMENTO DE 13º SALÁRIO	0,00	22.576,13	22.576,13	0,00D
554	1.01.03.06.000003	ADIANTAMENTO DE FÉRIAS	0,00	13.615,70	7.100,59	6.515,11D
28	1.01.03.08	TRIBUTOS A RECUPERAR/COMPENSAR	7.832,27D	0,00	0,00	7.832,27D
38	1.01.03.08.000010	INSS A COMPENSAR	7.832,27D	0,00	0,00	7.832,27D
597	1.01.03.11	EMPRESTIMOS A RECEBER	4.681,07D	0,00	4.681,07	0,00D
10431	1.01.03.11.00004	EMPRESTIMOS A RECEBER - CONVENIO LOUVEIRA	4.681,07D	0,00	4.681,07	0,00D
66	1.01.06.01	DESPESAS DE MESES SEGUINTE	449,07D	4.344,07	3.655,99	1.137,15D
609	1.01.06.01.000003	IPTU A APROPRIAR	326,35D	1.865,58	1.880,95	310,98D
611	1.01.06.01.000005	SEGURO DE VEICULOS	0,00	2.478,49	1.652,32	826,17D
715	1.01.06.01.000006	DESPESA COM IPVA A APROPRIAR	122,72D	0,00	122,72	0,00D
501	1.02	ATIVO NÃO-CIRCULANTE	27.649,15D	15.993,50	6.915,84	36.726,81D
111	1.02.04	IMOBILIZADO	27.649,15D	15.993,50	6.915,84	36.726,81D
116	1.02.04.02	MÓVEIS E UTENSÍLIOS	28.157,75D	10.488,19	0,00	38.645,94D
10387	1.02.04.02.000002	MOVEIS E UTENSÍLIOS - GESTÃO	2.231,68D	1.773,25	0,00	4.004,93D
10389	1.02.04.02.000003	MOVEIS E UTENSÍLIOS - ITATIBA	5.672,64D	6.075,94	0,00	11.748,58D
10417	1.02.04.02.000004	MOVEIS E UTENSÍLIOS - FRANCO DA ROCHA	17.238,13D	2.639,00	0,00	19.877,13D
10421	1.02.04.02.000005	MOVEIS E UTENSÍLIOS - JUNDIAÍ	497,60D	0,00	0,00	497,60D
10428	1.02.04.02.000006	UTENSÍLIOS DE COZINHA - FRANCO DA ROCHA	2.517,70D	0,00	0,00	2.517,70D
122	1.02.04.05	EQUIPAMENTOS DE TECNOLOGIA E INFORMATICA	0,00	5.505,31	0,00	5.505,31D
10597	1.02.04.05.000002	EQUIPAMENTOS DE TECNOLOGIA E INFORMATICA - FRANCO	0,00	2.856,31	0,00	2.856,31D
10835	1.02.04.05.000003	EQUIPAMENTOS DE INFORMATICA - GESTÃO	0,00	2.649,00	0,00	2.649,00D
125	1.02.04.07	(-) DEPRECIACÕES, AMORT. E EXAUS. ACUMUL	508,60C	0,00	6.915,84	7.424,44C
10836	1.02.04.07.000002	(-) DEPRECIACÃO DE EQUIPAMENTOS DE INFORMATICA - C	0,00	0,00	353,20	353,20C
127	1.02.04.07.000002	(-) DEPRECIACÕES DE MÓVEIS E UTENSÍLIOS - MOGI MIRI	0,00	0,00	1.701,00	1.701,00C
128	1.02.04.07.000003	(-) DEPRECIACÕES DE MÁQUINAS, EQUIP. FER - MOGI MIRI	0,00	0,00	12,36	12,36C
579	1.02.04.07.000007	(-) DEPRECIACÃO DE EQUIPAMENTOS DE INFORMATICA - I	0,00	0,00	621,84	621,84C
713	1.02.04.07.000011	(-) DEPRECIACÕES DE TELEFONES - MOGI MIRIM	0,00	0,00	154,08	154,08C
10388	1.02.04.07.000013	(-) DEPRECIACÕES DE MÓVEIS E UTENSÍLIOS - GESTÃO	18,60C	0,00	237,98	256,58C
10390	1.02.04.07.000014	(-) DEPRECIACÕES DE MOVEIS E UTENSÍLIOS - ITATIBA	161,88C	0,00	1.164,54	1.326,42C
10418	1.02.04.07.000015	(-) DEPRECIACÕES DE MOVEIS E UTENSÍLIOS - FRANCO DA	281,97C	0,00	1.988,16	2.270,13C
10422	1.02.04.07.000017	(-) DEPRECIACÕES DE MÓVEIS E UTENSÍLIOS - JUNDIAI	4,15C	0,00	49,80	53,95C
10429	1.02.04.07.000018	(-) DEPRECIACÕES DE UTENSÍLIOS DE COZINHA - FRANCO	42,00C	0,00	252,00	294,00C



INEDITORIAL

Empresa: ASSOCIACAO SOS CRISTAO
C.N.P.J.: 20.004.071/0001-70
Período: 01/01/2023 - 31/12/2023
CONSOLIDADO (Empresas: 1170,981,1269)

Folha: 0002
Número livro: 0001

BALANCETE

Código	Classificação	Descrição da conta	Saldo Anterior	Débito	Crédito	Saldo Atual
10598	1.02.04.07.000019	(-) DEPRECIAÇÕES DE EQUIPAMENTOS DE TECNOLOGIA E I	0,00	0,00	380,88	380,88C
149 2	PASSIVO		535.391,83C	3.556.589,52	3.580.758,24	559.560,55C
150 2.01	PASSIVO CIRCULANTE		93.341,15C	3.556.589,52	3.571.143,09	107.894,72C
382 2.01.01	EMPRÉSTIMOS E FINANCIAMENTOS		0,23C	0,23	0,00	0,00
151 2.01.01.01	EMPRÉSTIMOS		0,23C	0,23	0,00	0,00
10434	2.01.01.01.000022	BANCO ITAU - 99832-3 - EMERGENCIAL	0,23C	0,23	0,00	0,00
164 2.01.03	FORNECEDORES		0,00	1.713.196,11	1.714.785,51	1.589,40C
165 2.01.03.01	FORNECEDORES		0,00	1.713.196,11	1.714.785,51	1.589,40C
10014	2.01.03.01.000003	PLACHE E FILHOS COMERCIO DE MATERIAIS DE CONSTR.	0,00	6.046,74	6.046,74	0,00
10019	2.01.03.01.000008	SAMUEL CAETANO DE SOUZA 14996762802	0,00	11.970,00	11.970,00	0,00
10025	2.01.03.01.000014	JURANDIR PEREIRA DA SILVA ITATIBA - ME	0,00	17.621,60	17.621,60	0,00
10026	2.01.03.01.000015	CLAUDIA M. PIRES T. PENTEADO ME	0,00	2.337,59	2.337,59	0,00
10028	2.01.03.01.000017	PALLADINO & AZEVEDO LTDA.	0,00	7.080,00	7.080,00	0,00
10029	2.01.03.01.000018	MARIA DE J B DOS S SOARES - ME	0,00	2.096,00	2.096,00	0,00
10030	2.01.03.01.000019	CRYSTAL INFORMATICA LTDA.	0,00	2.970,13	2.970,13	0,00
10033	2.01.03.01.000022	TENDA ATACADO S.A.	0,00	131.816,98	131.816,98	0,00
10040	2.01.03.01.000029	HIAGO LIMA NOGUEIRA 23651448886	0,00	4.702,50	4.702,50	0,00
10042	2.01.03.01.000031	ALAN DE OLIVEIRA RIBEIRO 45745289821	0,00	3.876,00	3.876,00	0,00
10044	2.01.03.01.000033	CASSIA REGINA HERRERA 15044347817	0,00	118.480,00	118.480,00	0,00
10048	2.01.03.01.000037	EDENILSON VILA CANDEU 25832813804	0,00	2.736,00	2.736,00	0,00
10050	2.01.03.01.000039	HUGO HENRIQUE TADEU PEREIRA 41926312880	0,00	4.160,00	4.160,00	0,00
10051	2.01.03.01.000040	APARECIDA TEIXEIRA MIRANDA 04838744854	0,00	18.147,74	18.147,74	0,00
10052	2.01.03.01.000041	CARLOS ROBERTO LOPES TEIXEIRA DE SOUSA 1518293085	0,00	750,00	750,00	0,00
10056	2.01.03.01.000045	L. NUNES COMERCIO DE GÁS EPP	0,00	1.702,00	1.702,00	0,00
10060	2.01.03.01.000049	IRMAOS PALMA MAT ELETR HIDR GERAL LTDA ME	0,00	2.450,55	2.450,55	0,00
10062	2.01.03.01.000051	SPEDO E SPEDO LTDA.	0,00	6.862,31	6.862,31	0,00
10065	2.01.03.01.000054	AUTO POSTO COQUEIRINHO	0,00	4.674,93	4.674,93	0,00
10070	2.01.03.01.000059	S C M EMBALAGENS ME	0,00	44,30	44,30	0,00
10077	2.01.03.01.000066	KAPRIX SEGURANÇA E MEDICINA DO TRABALHO EIRELI EPI	0,00	1.074,00	1.074,00	0,00
10079	2.01.03.01.000068	WILLIAM MARUGGI NEVES 33135810801	0,00	680,00	680,00	0,00
10080	2.01.03.01.000069	MARCIO ADRIANO CAPITOSTO 22052405879	0,00	896,00	896,00	0,00
10100	2.01.03.01.000089	ITA OCUPACIONAL LTDA. EPP	0,00	854,00	854,00	0,00
10130	2.01.03.01.000119	FOGOES & CIA	0,00	303,88	303,88	0,00
10143	2.01.03.01.000132	REVER COMERCIO DE PRODUTOS DE LIMPEZA LTDA. (HIGI	0,00	25.784,71	25.784,71	0,00
10145	2.01.03.01.000134	PROCOMP PRODUTOS E SERVIÇOS DE INFORMATICA LTDA.	0,00	10.307,02	10.307,02	0,00
10146	2.01.03.01.000135	MEQSO DISTRIBUIÇÃO EIRELI	0,00	38.299,00	38.299,00	0,00
10147	2.01.03.01.000136	LEANDRO MARTINS DA COSTA 32492305880	0,00	6.682,57	6.682,57	0,00
10148	2.01.03.01.000137	MARIA ZULEIDE PIMENTEL LOIOLA	0,00	6.150,00	6.150,00	0,00
10149	2.01.03.01.000138	ROBERMARIA MELLO SILVA ANTUNES	0,00	6.912,48	6.912,48	0,00
10150	2.01.03.01.000139	L S ESTAMPAS	0,00	2.370,03	2.370,03	0,00
10154	2.01.03.01.000143	SARTO & SARTO LTDA. EPP	0,00	1.129,40	1.129,40	0,00
10156	2.01.03.01.000145	GUILHERME R. PRESTES DEDETIZAÇÃO	0,00	1.040,00	1.040,00	0,00
10160	2.01.03.01.000148	CLAYTON HENRIQUE BRITO MACEDO 43702904816	0,00	5.330,00	5.330,00	0,00
10177	2.01.03.01.000155	ESPARRINHA SOCIEDADE INDIVIDUAL DE ADVOCACIA	0,00	38.950,00	38.950,00	0,00
10184	2.01.03.01.000160	NAGILA BEATRIZ CAROLA	0,00	136,00	136,00	0,00
10187	2.01.03.01.000161	AMANDA AGG MIRANDA 44983080856	0,00	84.525,00	84.525,00	0,00
10189	2.01.03.01.000163	JULIO OLIVEIRA FRANCO 46544370886	0,00	10.756,00	10.756,00	0,00
10190	2.01.03.01.000164	JOEL DE SOUZA LIMA RADIOLOGIA	0,00	624,00	624,00	0,00
10219	2.01.03.01.000171	AMAURY R. PICCOLO SOCIEDADE INDIVIDUAL DE ADVOCAC	0,00	19.850,00	19.850,00	0,00
10226	2.01.03.01.000174	WEBMAIS MATERIAIS PARA CONSTRUÇÃO	0,00	54,78	54,78	0,00
10229	2.01.03.01.000176	PANIFICADORA JUNIOR S JUNDIAI LTDA.	0,00	410,90	410,90	0,00
10231	2.01.03.01.000178	FABRICIO UTENSILIOS E PRESENTES LTDA.	0,00	5.493,53	5.493,53	0,00
10232	2.01.03.01.000179	CENTERLAR COMERCIO DE UTILIDADES LTDA.	0,00	2.022,28	2.022,28	0,00
10252	2.01.03.01.000184	CRYSTAL TECHNOLOGY LTDA.	0,00	562,52	562,52	0,00
10254	2.01.03.01.000185	ANDRE LUCHESI	0,00	358,95	358,95	0,00
10257	2.01.03.01.000188	WILLIAM MOURA OLIVEIRA 3290233838	0,00	3.000,00	3.000,00	0,00
10258	2.01.03.01.000189	VERA LUCIA FLORENCIO DAS CHAGAS 1204803810	0,00	5.220,72	5.220,72	0,00
10260	2.01.03.01.000190	KATIANI APARECIDA HUNGARO 34786853895	0,00	3.897,56	3.897,56	0,00
10262	2.01.03.01.000191	LUCIANA COGGIOLA 17609870854	0,00	24.548,39	24.548,39	0,00
10270	2.01.03.01.000195	LUANA ROCHA COSTA SOUZA 45042044876	0,00	19.365,69	19.365,69	0,00
10277	2.01.03.01.000197	MAGAZINE TORRA TORRA LTDA.	0,00	5.905,35	5.905,35	0,00
10292	2.01.03.01.000205	MARCIO PEDRO FERREIRA 19993068802	0,00	200,00	200,00	0,00
10298	2.01.03.01.000206	S & J GÁS E AGUA LTDA.	0,00	3.613,00	3.613,00	0,00
10300	2.01.03.01.000208	BRUNO OLIVEIRA BEZERRA 46716249826	0,00	30.000,00	30.000,00	0,00
10301	2.01.03.01.000209	BAZU PAES E DOCES LTDA.	0,00	1.581,08	1.581,08	0,00
10302	2.01.03.01.000210	ELLEN MELISSA DA COSTA SANTANA	0,00	6.954,00	6.954,00	0,00
10303	2.01.03.01.000211	WAHIB ATTQUE	0,00	409,90	409,90	0,00
10305	2.01.03.01.000213	ROLDAO AUTO SERVIÇO COM. DE ALIMENTOS S.A.	0,00	43.970,71	43.970,71	0,00
10309	2.01.03.01.000217	DON PACO MOVEIS EIRELI	0,00	2.639,00	2.639,00	0,00
10311	2.01.03.01.000219	LAEL MESAQUE DE OLIVEIRA CANGUCU	0,00	3.876,00	3.876,00	0,00
10312	2.01.03.01.000220	MAGAZINE LUIZA	0,00	1.059,60	2.649,00	1.589,40C
10332	2.01.03.01.000229	LUCAS FELIPE DE SOUZA EUZEBIO 46275524839	0,00	9.462,00	9.462,00	0,00
10333	2.01.03.01.000230	STHEFANY GOUVEIA REYTHIS	0,00	15.846,00	15.846,00	0,00
10334	2.01.03.01.000231	EBENEZER SHOP CONFECÇÕES E COM. DE UTILIDADES DOI	0,00	3.000,96	3.000,96	0,00
10370	2.01.03.01.000234	MILENA GUIMARAES GOMES 42552657800	0,00	42.000,00	42.000,00	0,00
10372	2.01.03.01.000235	LUCIA HELENA DE OLIVEIRA GUTIERREZ 264.155.598-00	0,00	12.119,50	12.119,50	0,00
10373	2.01.03.01.000236	GRACIELA FERNANDA MENDES 28297417816	0,00	5.217,87	5.217,87	0,00
10380	2.01.03.01.000240	MARCIA MIRIAN DE OLIVEIRA MASSOTTI 26160253883	0,00	1.710,00	1.710,00	0,00
10381	2.01.03.01.000241	ATACADAO S.A.	0,00	2.840,12	2.840,12	0,00



INEDITORIAL

Empresa: ASSOCIACAO SOS CRISTAO
C.N.P.J.: 20.004.071/0001-70
Período: 01/01/2023 - 31/12/2023
CONSOLIDADO (Empresas: 1170,981,1269)

Folha: 0003
Número livro: 0001

BALANCETE

Código	Classificação	Descrição da conta	Saldo Anterior	Débito	Crédito	Saldo Atual
10394	2.01.03.01.000246	3V TINTAS PIRAPORA EIRELI	0,00	601,96	601,96	0,00
10395	2.01.03.01.000247	SAMARA FABIANE MONDO 19509096890	0,00	1.700,00	1.700,00	0,00
10400	2.01.03.01.000252	MOLENA E BLUMER EMBALAGENS	0,00	488,98	488,98	0,00
10401	2.01.03.01.000253	VIZUTEX COMERCIO E REPRESENTAÇÕES LTDA.	0,00	22,50	22,50	0,00
10402	2.01.03.01.000254	REIS DAS TRELICHES LTDA.	0,00	6.075,94	6.075,94	0,00
10403	2.01.03.01.000255	RAQUEL DA CONCEIÇÃO PEREIRA	0,00	17.708,00	17.708,00	0,00
10404	2.01.03.01.000256	RACKPLASTIC EMBALAGENS PLASTICAS LTDA.	0,00	8.771,36	8.771,36	0,00
10011	2.01.03.01.000257	PASCOALINA BERNARDINETTI BALDI	0,00	31.016,75	31.016,75	0,00
10441	2.01.03.01.000261	HEMED - CLINICA MEDICA LTDA	0,00	1.532,34	1.532,34	0,00
10442	2.01.03.01.000261	VALDECI FERREIRA DOS SANTOS CONSTRUCOES	0,00	1.862,00	1.862,00	0,00
10458	2.01.03.01.000263	CAMINHO VERDE HORTIFRUTI LTDA.	0,00	11.066,47	11.066,47	0,00
10459	2.01.03.01.000264	IRACEMA S. DE SOUZA - ME	0,00	3.913,70	3.913,70	0,00
10460	2.01.03.01.000265	CODARIN SHOPPING DA CONSTRUÇÃO LTDA.	0,00	378,39	378,39	0,00
10461	2.01.03.01.000266	DOM QUIXOTE EQUIP. PROTEÇÃO INDIVIDUAL	0,00	3.720,90	3.720,90	0,00
10462	2.01.03.01.000267	ADENIVAL RODRIGUES DOS SANTOS	0,00	390,25	390,25	0,00
10464	2.01.03.01.000268	TELEGAS E TELEAGUA LOUVEIRA COMERCIAL VMC LTDA.	0,00	4.861,00	4.861,00	0,00
10499	2.01.03.01.000271	MACIEL PEREIRA VIANA DIAS 419.664.788-01	0,00	1.463,00	1.463,00	0,00
10500	2.01.03.01.000272	HUMBERTO PRESTES	0,00	970,20	970,20	0,00
10501	2.01.03.01.000273	48.944.509 WILLIAMS DA SILVA TORSO	0,00	32.806,45	32.806,45	0,00
10502	2.01.03.01.000274	PAPELARIA PAPEL MANIA ITATIBA LTDA.	0,00	155,00	155,00	0,00
10503	2.01.03.01.000275	BABOOS COMERCIO E SERVIÇOS LTDA.	0,00	45,00	45,00	0,00
10504	2.01.03.01.000276	PAPELARIA ITATIBA LTDA.	0,00	83,00	83,00	0,00
10506	2.01.03.01.000277	DANGEL MATERIAIS ELETRICOS LTDA. ME	0,00	530,00	530,00	0,00
10507	2.01.03.01.000278	LUCAS MARANI DA SILVA 48820223899	0,00	190,00	190,00	0,00
10508	2.01.03.01.000279	ANDRADE ELETRICA E HIDRAULICA ITATIBA LTDA.	0,00	208,05	208,05	0,00
10509	2.01.03.01.000280	VAGNER DA SILVA PASSARIN ME	0,00	788,20	788,20	0,00
10513	2.01.03.01.000281	PORTAL AZUL IMOBILIARIA LTDA.	0,00	110.340,34	110.340,34	0,00
10514	2.01.03.01.000282	APAULISTANA ME	0,00	10.450,78	10.450,78	0,00
10535	2.01.03.01.000288	PANIFICADORA E CONFEITARIA MARTINICHI LTDA. - ME	0,00	5.335,01	5.335,01	0,00
10537	2.01.03.01.000289	BELLINI DE LOUVEIRA MATERIAIS PARA CONSTRUÇÕES LTI	0,00	83,12	83,12	0,00
10538	2.01.03.01.000290	FRANCISCO EDIMILSON DE SOUZA LOUVEIRA ME	0,00	891,00	891,00	0,00
10539	2.01.03.01.000291	LOUVEIRA COMERCIAL VMC LTDA.	0,00	7.326,00	7.326,00	0,00
10541	2.01.03.01.000292	MARIA CRISTINA FERRI XAVIER TECIDOS ME	0,00	108,36	108,36	0,00
10543	2.01.03.01.000293	46.400.873 DIOGO FELIPE DE SOUZA	0,00	4.207,39	4.207,39	0,00
10544	2.01.03.01.000294	G C FELISMINO DEDETIZAÇÕES	0,00	1.430,00	1.430,00	0,00
10545	2.01.03.01.000295	WILLIAM MIZEL FLAUZINO IMUNIZAÇÃO E CONTROLE DE	0,00	9.960,00	9.960,00	0,00
10546	2.01.03.01.000296	CARLOS ALBERTO GILI TEXTURAS ME	0,00	60,00	60,00	0,00
10548	2.01.03.01.000297	44.696.710 GUSTAVO DE ARAUJO OLIVEIRA	0,00	720,00	720,00	0,00
10555	2.01.03.01.000298	LEONARDO PAULO FERREIRA DA SILVA 43567074865	0,00	5.219,60	5.219,60	0,00
10562	2.01.03.01.000299	ARIEL SOBRAL DE OLIVEIRA	0,00	18.582,00	18.582,00	0,00
10563	2.01.03.01.000300	48.170.950 ARIEL SOBRAL DE OLIVEIRA	0,00	3.648,00	3.648,00	0,00
10561	2.01.03.01.000301	JULIANA DA PAZ ASSISTENCIA SOCIAL LTDA	0,00	10.710,00	10.710,00	0,00
10560	2.01.03.01.000302	ALBERTO SOUZA PRADO 29100359807	0,00	280,00	280,00	0,00
10565	2.01.03.01.000303	JORGE FERREIRA MARQUES ME	0,00	280,00	280,00	0,00
10566	2.01.03.01.000304	SAMYA GS COMERCIO DE AUTO PEÇAS EIRELI	0,00	419,90	419,90	0,00
10570	2.01.03.01.000306	NANDO PNEUS CENTRO AUTOMOTIVO LTDA	0,00	1.370,00	1.370,00	0,00
10571	2.01.03.01.000307	ALEX SANDRO BARBOSA GOMES ME	0,00	316,00	316,00	0,00
10572	2.01.03.01.000308	CAMILA LIMA DALTON 36491034860	0,00	11.742,00	11.742,00	0,00
10573	2.01.03.01.000309	EMPRESA BRASILEIRA DE BENEFICIOS E PAGAMENTOS LTD	0,00	4.078,52	4.078,52	0,00
10575	2.01.03.01.000310	CARLOS JULIO DA SILVA	0,00	312,00	312,00	0,00
10576	2.01.03.01.000311	FLAVIA CARVALHO DOS SANTOS	0,00	4.674,00	4.674,00	0,00
10577	2.01.03.01.000312	PANDORA DEPOSITO DE MATERIAIS PARA CONSTRUÇÃO L1	0,00	3.550,98	3.550,98	0,00
10579	2.01.03.01.000313	MOMENTO IND E COM DE COSMET E PROD DE HIG LTDA. E	0,00	4.124,87	4.124,87	0,00
10580	2.01.03.01.000314	50.433.365 KEROLLAYNE LURIAN PARAZZI	0,00	21.950,00	21.950,00	0,00
10581	2.01.03.01.000315	26.806.924 GABRIELA FYAMA DE MELO BARBOSA	0,00	9.965,50	9.965,50	0,00
10582	2.01.03.01.000316	DANIEL PEREIRA DA SILVA HIDRAULICA E ELETRICA - ME	0,00	455,80	455,80	0,00
10549	2.01.03.01.000317	CASSIA REGINA HERRERA LTDA	0,00	209.979,99	209.979,99	0,00
10584	2.01.03.01.000317	LOJAO DO BRAS LTDA.	0,00	2.134,00	2.134,00	0,00
10587	2.01.03.01.000318	DISTRIBUIDORA FREITAS MAT. CONSTR. LTDA. ME	0,00	416,40	416,40	0,00
10588	2.01.03.01.000319	JOSE DE ARIMATEIA MELO MATERIAIS P/ CONSTRUÇÃO - JI	0,00	118,08	118,08	0,00
10589	2.01.03.01.000320	KEVIN NASCIMENTO ALVES	0,00	1.938,00	1.938,00	0,00
10590	2.01.03.01.000321	MAYARA APARECIDA LIRA EIRELI	0,00	1.290,00	1.290,00	0,00
10591	2.01.03.01.000322	33.272.075 ALEX SANDRO DA SILVA	0,00	8.322,00	8.322,00	0,00
10593	2.01.03.01.000323	RODRIGO DO NASCIMENTO 34073436805	0,00	450,00	450,00	0,00
10594	2.01.03.01.000324	JORGE DONIZETI FANTINELI 06088286881	0,00	120,00	120,00	0,00
10595	2.01.03.01.000325	KARINA DE ARAUJO 35458012844	0,00	468,00	468,00	0,00
10599	2.01.03.01.000326	REFRITEC REFRIGERAÇÃO TECNICA LTDA.	0,00	76,00	76,00	0,00
10601	2.01.03.01.000327	WALCOL MATERIAIS DE CONSTRUÇÃO LTDA.	0,00	114,40	114,40	0,00
10602	2.01.03.01.000328	BASTOS MATERIAIS PARA CONSTRUÇÃO LTDA. EPP	0,00	1.633,40	1.633,40	0,00
10478	2.01.03.01.000329	ESCRITORIO CONTABIL PASQUALINO S/S LTDA	0,00	9.720,00	9.720,00	0,00
10612	2.01.03.01.000335	STHEFANY GOUVEIA REYVTHIS 40417201842	0,00	5.130,00	5.130,00	0,00
10615	2.01.03.01.000338	26.470.796 CAMILA LIMA DALTON	0,00	4.218,00	4.218,00	0,00
10629	2.01.03.01.000352	S & J GAS E AGUA LTDA	0,00	230,00	230,00	0,00
10632	2.01.03.01.000355	DOM QUIXOTE EQUIP PROTECAO INDIVIDUAL EIRELI	0,00	225,30	225,30	0,00
10634	2.01.03.01.000357	ROLDAO AUTO SERVICO COM. ALIM. SA	0,00	11.001,61	11.001,61	0,00
10649	2.01.03.01.000372	LS ESTAMPAS	0,00	2.052,00	2.052,00	0,00
10659	2.01.03.01.000382	MAGAZINE TORRA TORRA LTDA	0,00	239,76	239,76	0,00
10664	2.01.03.01.000387	CMX EQUIPAMENTOS DE SEGURANCA LTDA.	0,00	97,20	97,20	0,00
10665	2.01.03.01.000388	PROLINEA COMERCIAL DE EQUIPAMENTOS LTDA - ME	0,00	85,00	85,00	0,00
10666	2.01.03.01.000389	COMERCIAL GARCIA & MARQUES EIRELI - EPP	0,00	2.176,00	2.176,00	0,00
10667	2.01.03.01.000390	APAULISTANA ME	0,00	1.739,83	1.739,83	0,00



INEDITORIAL

Empresa: ASSOCIACAO SOS CRISTAO
C.N.P.J.: 20.004.071/0001-70
Período: 01/01/2023 - 31/12/2023
CONSOLIDADO (Empresas: 1170,981,1269)

Folha: 0004
Número livro: 0001

BALANCETE

Código	Classificação	Descrição da conta	Saldo Anterior	Débito	Crédito	Saldo Atual
10668	2.01.03.01.000391	ESPLANE ESPACOS PLANEJADOS LTDA	0,00	1.796,85	1.796,85	0,00
10669	2.01.03.01.000392	MEGARUBBER COMERCIO DE CORREIAS E MANGUEIRAS LTI	0,00	310,00	310,00	0,00
10671	2.01.03.01.000393	ADILSON NATANAEL DE QUEIROZ 08177160842	0,00	2.300,00	2.300,00	0,00
10675	2.01.03.01.000394	ALEXANDRE OLIMPIO RIBEIRO 25991414866	0,00	140,00	140,00	0,00
10677	2.01.03.01.000395	25.109.271 ADRIANA IARA CLEMENTINO	0,00	11.286,00	11.286,00	0,00
10678	2.01.03.01.000396	FW SUPER SHOPPING DA UTILIDADE LTDA.	0,00	107,82	107,82	0,00
10683	2.01.03.01.000398	ANTONIO JOSE DOS SANTOS 04502811831	0,00	2.490,00	2.490,00	0,00
10684	2.01.03.01.000399	BIASI MATERIAIS ELETRICOS E HIDRAULICOS EIRELI EPP	0,00	359,01	359,01	0,00
10685	2.01.03.01.000400	JUNDFER COMERCIAL FERRO E AÇO LTDA.	0,00	1.442,90	1.442,90	0,00
10686	2.01.03.01.000401	T.L. FARIA SOLUÇÕES EM MANUTENÇÃO LTDA.	0,00	61,50	61,50	0,00
10687	2.01.03.01.000402	OSCAR SIMOES EXTINTORES LTDA. ME	0,00	255,00	255,00	0,00
10688	2.01.03.01.000403	50.124.128 RAIMUNDO FERREIRA LIMA FILHO	0,00	31.733,33	31.733,33	0,00
10689	2.01.03.01.000404	PEO GESSO E CONSTRUÇÃO LTDA.	0,00	1.806,00	1.806,00	0,00
10690	2.01.03.01.000405	GIGANTE COMERCIAL SANTO ANTONIO LTDA.	0,00	273,90	273,90	0,00
10691	2.01.03.01.000406	C A D BARBOSA AGROPECUARIA	0,00	51,50	51,50	0,00
10692	2.01.03.01.000407	KELLY ROBERTO DROGARIA LTDA	0,00	265,14	265,14	0,00
10696	2.01.03.01.000408	RAQUEL BITTENCOURT NEVES	0,00	1.332,26	1.332,26	0,00
10697	2.01.03.01.000409	MM MATERIAIS HIDRAULICOS ELETRICOS E PARA CONSTR	0,00	122,90	122,90	0,00
10698	2.01.03.01.000410	37.369.228 APARECIDA TEIXEIRA MIRANDA	0,00	14.500,00	14.500,00	0,00
10701	2.01.03.01.000411	ROBERTO ARNAL DISTRIBUIDORA DE UTILIDADES DOMEST	0,00	676,00	676,00	0,00
10707	2.01.03.01.000412	51.107.079 MARCOS PAULO NASCIMENTO	0,00	4.674,00	4.674,00	0,00
10714	2.01.03.01.000413	51.103.460 JONAS CARDOSO FERREIRA	0,00	9.614,00	9.614,00	0,00
10716	2.01.03.01.000414	CRISTIANE DE SOUZA OLIVEIRA	0,00	4.674,00	4.674,00	0,00
10730	2.01.03.01.000415	ALAMBRADOS PRIMAVERA VINHEDO LTDA.	0,00	699,84	699,84	0,00
10732	2.01.03.01.000416	CONCEITO ENGENHARIA ELTRICA E SEGURANÇA DO TRAE	0,00	1.112,00	1.112,00	0,00
10734	2.01.03.01.000417	MOBILIZA SERVIÇOS E TERCEIRIZAÇÃO DE MAO DE OBRA I	0,00	38.930,00	38.930,00	0,00
10702	2.01.03.01.000418	DM MINIMERCADO LTDA	0,00	2.931,51	2.931,51	0,00
10715	2.01.03.01.000421	JORNADA EXTINTORES LTDA	0,00	150,00	150,00	0,00
10708	2.01.03.01.000426	ROSELI MICALLI RIBEIRO	0,00	559,00	559,00	0,00
10713	2.01.03.01.000428	A. C. P. DA SILVA CARIMBOS	0,00	2.698,00	2.698,00	0,00
10703	2.01.03.01.000432	O. L. NOGUEIRA BLOCOS - ME	0,00	190,00	190,00	0,00
10710	2.01.03.01.000433	ELENIR FIDELIS LTDA	0,00	485,90	485,90	0,00
10483	2.01.03.01.000436	TRISON IRMAOS SILVA LTDA - ME	0,00	150,00	150,00	0,00
10472	2.01.03.01.000437	LEANDRO MARTINS DA COSTA 32492305880	0,00	5.200,00	5.200,00	0,00
10477	2.01.03.01.000440	MARIA ZULEIDE PIMENTEL LOIOLA	0,00	240,00	240,00	0,00
10012	2.01.03.01.000441	VANDERLEI BALDI	0,00	34.420,10	34.420,10	0,00
10794	2.01.03.01.000442	51.402.256 ROBERTO MARCOLINO DA SILVA	0,00	500,00	500,00	0,00
10823	2.01.03.01.000452	51.375.044 RAQUEL BITTENCOURT NEVES	0,00	2.100,00	2.100,00	0,00
10824	2.01.03.01.000453	RUBENS ZUCOLOTO 32880052807	0,00	35,00	35,00	0,00
10826	2.01.03.01.000454	E S JUNIOR CONSULTORIA ADMINISTRATIVA E PSICOLOGIA	0,00	6.000,00	6.000,00	0,00
10830	2.01.03.01.000455	SPAZIO COMERCIO DE TINTAS LTDA.	0,00	289,45	289,45	0,00
10831	2.01.03.01.000456	EDMAR DAS CHAGAS DE SOUZA 28725589857	0,00	600,00	600,00	0,00
10842	2.01.03.01.000457	50.963.114 IDAMA CONCEIÇÃO DA SILVA	0,00	342,00	342,00	0,00
10844	2.01.03.01.000458	36.807.343 DIEGO FELIPE DIAS DA SILVA	0,00	1.026,00	1.026,00	0,00
10846	2.01.03.01.000460	GEISA FARIAS REIS 47535943861	0,00	456,00	456,00	0,00
10792	2.01.03.01.000461	51.348.211 CRISTIANE DE SOUZA OLIVEIRA	0,00	3.600,50	3.600,50	0,00
10838	2.01.03.01.000462	FRIOVIX COMÉRCIO DE REFRIGERAÇÃO LTDA	0,00	1.773,25	1.773,25	0,00
169	2.01.04	OBRIGAÇÕES TRIBUTÁRIAS	18.771,02C	26.147,10	18.664,38	11.288,30C
170	2.01.04.01	IMPOSTOS E CONTRIBUIÇÕES A RECOLHER	18.771,02C	26.147,10	18.664,38	11.288,30C
173	2.01.04.01.000003	ISS A RECOLHER	9.615,15C	9.615,15	0,00	0,00
178	2.01.04.01.000008	IRRF A RECOLHER	0,00	1.815,54	2.102,14	286,60C
179	2.01.04.01.000009	PIS A RECOLHER	89,32C	0,00	0,00	89,32C
182	2.01.04.01.000012	CSL, COFINS E PIS-PASEP FONTE A RECOLHER	0,00	39,66	39,66	0,00
183	2.01.04.01.000013	ISS RETIDO A RECOLHER	5.960,33C	98,00	57,60	5.919,93C
491	2.01.04.01.000023	CONTRIBUIÇÃO SINDICAL A RECOLHER	1.198,52C	318,91	0,00	879,61C
549	2.01.04.01.000027	CONTRIBUIÇÃO ASSISTENCIAL A RECOLHER	937,67C	2.864,91	4.919,28	2.992,04C
551	2.01.04.01.000029	IR S/ FOLHA A RECOLHER	970,03C	11.394,93	11.545,70	1.120,80C
185	2.01.05	OBRIGAÇÕES TRABALHISTA E PREVIDENCIÁRIA	72.913,90C	1.793.683,01	1.815.786,13	95.017,02C
186	2.01.05.01	OBRIGAÇÕES COM O PESSOAL	46.930,59C	1.540.911,62	1.568.971,73	74.990,70C
187	2.01.05.01.000001	SALÁRIOS E ORDENADOS A PAGAR	17.719,84C	1.000.480,46	1.030.958,52	48.197,90C
548	2.01.05.01.000004	FÉRIAS A PAGAR	0,00	1.341,79	1.341,79	0,00
560	2.01.05.01.000006	13º A PAGAR	0,00	48.689,32	48.689,32	0,00
755	2.01.05.01.000008	SALÁRIO DE AUTONOMOS A PAGAR	29.210,75C	397.900,76	393.814,80	25.124,79C
958	2.01.05.01.000009	RESCISÕES A PAGAR	0,00	92.499,29	94.167,30	1.668,01C
190	2.01.05.02	OBRIGAÇÕES SOCIAIS	25.983,31C	252.771,39	246.814,40	20.026,32C
191	2.01.05.02.000001	INSS A RECOLHER	13.983,84C	161.133,18	158.919,61	11.770,27C
192	2.01.05.02.000002	FGTS A RECOLHER	11.999,47C	91.638,21	87.894,79	8.256,05C
200	2.01.06	OUTRAS OBRIGAÇÕES	1.656,00C	23.563,07	21.907,07	0,00
202	2.01.06.02	CONTAS A PAGAR	1.656,00C	23.563,07	21.907,07	0,00
510	2.01.06.02.000001	HONORÁRIOS CONTÁBEIS	1.656,00C	17.376,00	15.720,00	0,00
630	2.01.06.02.000005	IPTU A PAGAR	0,00	1.865,58	1.865,58	0,00
697	2.01.06.02.000008	SEGUROS A PAGAR	0,00	4.321,49	4.321,49	0,00
242	2.03	PATRIMÔNIO SOCIAL	442.050,68C	0,00	9.615,15	451.665,83C
264	2.03.03	RESULTADO DO EXERCÍCIO	442.050,68C	0,00	9.615,15	451.665,83C
265	2.03.03.01	RESULTADO DO EXERCÍCIO	442.050,68C	0,00	9.615,15	451.665,83C



INEDITORIAL

Empresa: ASSOCIACAO SOS CRISTAO
C.N.P.J.: 20.004.071/0001-70
Período: 01/01/2023 - 31/12/2023
CONSOLIDADO (Empresas: 1170,981,1269)

Folha: 0005
Número livro: 0001

BALANCETE

Código	Classificação	Descrição da conta	Saldo Anterior	Débito	Crédito	Saldo Atual
266	2.03.03.01.000001	SUPERAVIT ACUMULADO	442.050,68C	0,00	9.615,15	451.665,83C
269	3	CUSTOS / DESPESAS	0,00	3.806.544,59	49.062,51	3.757.482,08D
295	3.02	DESPESAS	0,00	3.806.544,59	49.062,51	3.757.482,08D
329	3.02.02	DESPESAS ADMINISTRATIVAS	0,00	3.806.544,59	49.062,51	3.757.482,08D
330	3.02.02.01	DESPESAS COM PESSOAL - VÁRZEA PAULISTA	0,00	304.530,52	12.563,88	291.966,64D
331	3.02.02.01.000001	SALÁRIOS E ORDENADOS	0,00	125.523,93	12.197,08	113.326,85D
334	3.02.02.01.000004	13º SALÁRIO	0,00	9.098,84	366,80	8.732,04D
335	3.02.02.01.000005	FÉRIAS	0,00	9.563,65	0,00	9.563,65D
336	3.02.02.01.000006	INSS	0,00	1.188,48	0,00	1.188,48D
337	3.02.02.01.000007	FGTS	0,00	15.178,05	0,00	15.178,05D
338	3.02.02.01.000008	INDENIZAÇÕES E AVISO PRÉVIO	0,00	1.045,63	0,00	1.045,63D
492	3.02.02.01.000010	VALE TRANSPORTE	0,00	20.540,14	0,00	20.540,14D
521	3.02.02.01.000012	DESPESAS COM ALIMENTAÇÃO	0,00	10.589,35	0,00	10.589,35D
645	3.02.02.01.000017	GASTOS COM FUNCIONÁRIOS	0,00	1.698,26	0,00	1.698,26D
648	3.02.02.01.000019	SEGURO DE VIDA	0,00	941,85	0,00	941,85D
756	3.02.02.01.000023	SERVIÇOS DE AUTONOMOS	0,00	109.162,34	0,00	109.162,34D
793	3.02.02.02	DESPESAS GERAIS - VÁRZEA PAULISTA	0,00	334.557,73	0,00	334.557,73D
795	3.02.02.02.000001	SERVIÇOS DE MANUTENÇÃO DE IMÓVEIS	0,00	1.180,00	0,00	1.180,00D
800	3.02.02.02.000002	DESP. COM MATERIAIS P/ MANUTENÇÃO DE IMÓVEIS	0,00	5.874,89	0,00	5.874,89D
821	3.02.02.02.000003	MATERIAL DE ESCRITÓRIO	0,00	1.770,25	0,00	1.770,25D
823	3.02.02.02.000005	SERVIÇOS PRESTADOS POR TERCEIROS - PJ	0,00	106.999,60	0,00	106.999,60D
826	3.02.02.02.000006	SEGUROS	0,00	1.652,32	0,00	1.652,32D
827	3.02.02.02.000007	DESPESAS C/ INTERNET E PROVEDORES	0,00	1.120,00	0,00	1.120,00D
833	3.02.02.02.000009	GÁS	0,00	3.878,00	0,00	3.878,00D
834	3.02.02.02.000010	ENERGIA ELETRICA	0,00	7.739,62	0,00	7.739,62D
835	3.02.02.02.000011	DESPESAS COM ALIMENTAÇÃO	0,00	23.984,54	0,00	23.984,54D
836	3.02.02.02.000012	MATERIAL DE HIGIENE E LIMPEZA	0,00	2.858,46	0,00	2.858,46D
837	3.02.02.02.000013	ALUGUÉIS DE IMÓVEIS	0,00	62.750,00	0,00	62.750,00D
838	3.02.02.02.000014	MANUTENÇÃO DE VEÍCULOS	0,00	3.838,90	0,00	3.838,90D
839	3.02.02.02.000015	ASSESSORIA JURÍDICA	0,00	12.000,00	0,00	12.000,00D
840	3.02.02.02.000016	SERVIÇOS DE GESTÃO DE RH E TREINAMENTOS	0,00	53.900,00	0,00	53.900,00D
841	3.02.02.02.000017	MEDICAMENTOS	0,00	6.862,31	0,00	6.862,31D
848	3.02.02.02.000018	COMBUSTÍVEIS E LUBRIFICANTES	0,00	4.674,93	0,00	4.674,93D
849	3.02.02.02.000019	MATERIAIS USO E CONSUMO	0,00	50,00	0,00	50,00D
853	3.02.02.02.000020	SERVIÇOS DE TRANSPORTE	0,00	11.600,00	0,00	11.600,00D
943	3.02.02.02.000022	ASSISTENCIA CONTABEIS	0,00	5.178,00	0,00	5.178,00D
10564	3.02.02.02.000027	CONSERVAÇÃO E MANUTENÇÃO	0,00	419,07	0,00	419,07D
10567	3.02.02.02.000028	UNIFORMES E EQUIPAMENTOS DE EPI	0,00	1.508,18	0,00	1.508,18D
10596	3.02.02.02.000029	ASSOCIAÇÃO DE CLASSE	0,00	96,62	0,00	96,62D
10699	3.02.02.02.000030	DESPESAS COM VESTUÁRIO	0,00	4.502,41	0,00	4.502,41D
10700	3.02.02.02.000031	DESPESAS COM COPA E COZINHA	0,00	2.419,22	0,00	2.419,22D
10807	3.02.02.02.000032	DESPESAS COM CAMA, MESA E BANHO	0,00	2.141,88	0,00	2.141,88D
10810	3.02.02.02.000033	MATERIAL RECREATIVO	0,00	194,87	0,00	194,87D
10814	3.02.02.02.000034	MATERIAIS ORTOPEDICOS, MEDICOS E HOSPITALARES	0,00	850,00	0,00	850,00D
10815	3.02.02.02.000035	DESPESAS COM HORTA	0,00	115,00	0,00	115,00D
10816	3.02.02.02.000036	DESPESAS COM EVENTOS E COMEMORAÇÕES	0,00	286,36	0,00	286,36D
10817	3.02.02.02.000037	BENS DE NATUREZA PERMANENTE (DOAÇÕES)	0,00	280,00	0,00	280,00D
10837	3.02.02.02.000038	DEVOLUÇÃO DE RECURSOS COFRE PUBLICO PREFEITURA V	0,00	3.832,30	0,00	3.832,30D
850	3.02.02.03	IMPOSTOS, TAXAS E CONTRIBUIÇÕES - VÁRZEA PAULI!	0,00	3.496,66	0,00	3.496,66D
851	3.02.02.03.000001	TAXAS MUNICIPAIS	0,00	1.430,10	0,00	1.430,10D
852	3.02.02.03.000002	IPVA E TAXA DE LICENCIAMENTO	0,00	155,23	0,00	155,23D
10191	3.02.02.03.000003	IPTU	0,00	1.880,95	0,00	1.880,95D
10592	3.02.02.03.000004	TAXA DE ALVARÁ - LICENÇA E FUNCIONAMENTO	0,00	30,38	0,00	30,38D
824	3.02.02.04	DESPESAS FINANCEIRAS - VÁRZEA PAULISTA	0,00	2.153,98	0,00	2.153,98D
825	3.02.02.04.000001	TARIFAS BANCÁRIAS	0,00	1.639,68	0,00	1.639,68D
842	3.02.02.04.000002	JUROS PASSIVOS	0,00	331,39	0,00	331,39D
999	3.02.02.04.000003	IOF	0,00	182,91	0,00	182,91D
750	3.02.02.05	DESPESAS COM PESSOAL - ITATIBA ABRIGO	0,00	419.366,16	4.647,71	414.718,45D
757	3.02.02.05.000001	SALÁRIOS E ORDENADOS	0,00	209.516,68	4.629,01	204.887,67D
759	3.02.02.05.000002	SERVIÇOS DE AUTONOMOS	0,00	118.654,84	0,00	118.654,84D
758	3.02.02.05.000002	VALE ALIMENTAÇÃO	0,00	20.230,40	0,00	20.230,40D
760	3.02.02.05.000004	FGTS	0,00	19.162,09	0,00	19.162,09D
761	3.02.02.05.000005	FÉRIAS	0,00	11.305,32	0,00	11.305,32D
762	3.02.02.05.000006	13º SALÁRIO	0,00	17.378,62	18,70	17.359,92D
888	3.02.02.05.000007	VALE TRANSPORTE	0,00	15.806,20	0,00	15.806,20D
10240	3.02.02.05.000009	INSS	0,00	3.680,97	0,00	3.680,97D
10484	3.02.02.05.000010	SEGURO DE VIDA	0,00	1.031,04	0,00	1.031,04D
10825	3.02.02.05.000011	VALE REFEIÇÃO	0,00	2.600,00	0,00	2.600,00D
792	3.02.02.06	DESPESAS GERAIS - ITATIBA ABRIGO	0,00	305.192,60	0,00	305.192,60D
794	3.02.02.06.000001	SERVIÇOS PRESTADOS COMO CUIDADOR SOCIAL	0,00	26.901,09	0,00	26.901,09D
796	3.02.02.06.000002	SERVIÇOS PRESTADOS DE TRANSPORTE	0,00	35.806,45	0,00	35.806,45D
797	3.02.02.06.000003	SERVIÇOS PRESTADOS DE GESTÃO DE RH E TREINAMENTC	0,00	44.000,00	0,00	44.000,00D
799	3.02.02.06.000005	SERVIÇOS PRESTADOS POR TERCEIROS PJ	0,00	51.657,95	0,00	51.657,95D
856	3.02.02.06.000006	DESPESAS C/ MATERIAIS P/ MANUT. DE IMÓVEIS	0,00	7.638,67	0,00	7.638,67D
857	3.02.02.06.000007	SERVIÇOS DE MANUTENÇÃO DE IMÓVEIS	0,00	3.296,00	0,00	3.296,00D



INEDITORIAL

Empresa: ASSOCIACAO SOS CRISTAO
C.N.P.J.: 20.004.071/0001-70
Período: 01/01/2023 - 31/12/2023
CONSOLIDADO (Empresas: 1170,981,1269)

Folha: 0006
Número livro: 0001

BALANCETE

Código	Classificação	Descrição da conta	Saldo Anterior	Débito	Crédito	Saldo Atual
859	3.02.02.06.000009	MATERIAL DE HIGIENE E LIMPEZA	0,00	19.687,17	0,00	19.687,17D
860	3.02.02.06.000010	MEDICAMENTOS	0,00	2.154,09	0,00	2.154,09D
863	3.02.02.06.000011	DESPESAS COM ALIMENTAÇÃO	0,00	68.289,05	0,00	68.289,05D
864	3.02.02.06.000012	GÁS	0,00	7.080,00	0,00	7.080,00D
868	3.02.02.06.000014	MATERIAL DE ESCRITÓRIO	0,00	3.043,99	0,00	3.043,99D
869	3.02.02.06.000015	MATERIAL DE USO E CONSUMO	0,00	1.882,21	0,00	1.882,21D
870	3.02.02.06.000016	ASSESSORIA JURÍDICA	0,00	10.800,00	0,00	10.800,00D
944	3.02.02.06.000018	ASSISTENCIA CONTÁBIL	0,00	5.178,00	0,00	5.178,00D
10259	3.02.02.06.000021	DESPESAS COM INTERNET E PROVEDORES	0,00	870,52	0,00	870,52D
10261	3.02.02.06.000022	DESPESAS COM MATERIAL PROCESSAMENTO DE DADOS	0,00	326,62	0,00	326,62D
10268	3.02.02.06.000023	DESP. COM DEPRECIACÃO	0,00	1.164,54	0,00	1.164,54D
10409	3.02.02.06.000024	DESPESAS DIVERSAS	0,00	2.194,05	0,00	2.194,05D
10505	3.02.02.06.000025	UNIFORMES E EQUIPAMENTOS DE PROTEÇÃO	0,00	2.456,15	0,00	2.456,15D
10672	3.02.02.06.000026	DESPESAS COM COPA / COZINHA	0,00	1.005,22	0,00	1.005,22D
10673	3.02.02.06.000027	DESPESAS COM VESTUÁRIO	0,00	4.244,84	0,00	4.244,84D
10674	3.02.02.06.000028	DESPESAS COM CAMA, MESA E BANHO	0,00	1.719,65	0,00	1.719,65D
10676	3.02.02.06.000029	DESPESAS COM CARTÓRIO	0,00	2.051,04	0,00	2.051,04D
10819	3.02.02.06.000030	BENS DE NATUREZA PERMANENTE (DOAÇÕES)	0,00	1.099,00	0,00	1.099,00D
10821	3.02.02.06.000031	MATERIAIS ORTOPEDICOS, MEDICO E HOSPITALARES	0,00	305,00	0,00	305,00D
10827	3.02.02.06.000032	DESPESAS COM TELEFONE	0,00	120,43	0,00	120,43D
10828	3.02.02.06.000033	DESPESAS COM UNIFORMES E EQUIPAMENTOS DE EPI	0,00	76,00	0,00	76,00D
10832	3.02.02.06.000034	MATERIAL RECREATIVO	0,00	144,87	0,00	144,87D
10679	3.02.02.07	IMPOSTOS, TAXAS E CONTRIBUIÇÕES - ITATIBA ABRIG	0,00	288,70	0,00	288,70D
10680	3.02.02.07.000001	TAXA DE LICENÇA DE FUNCIONAMENTO	0,00	288,70	0,00	288,70D
865	3.02.02.08	DESPESAS FINANCEIRAS - ITATIBA ABRIGO	0,00	439,48	0,00	439,48D
866	3.02.02.08.000001	JUROS PASSIVOS	0,00	247,20	0,00	247,20D
872	3.02.02.08.000002	TARIFAS BANCÁRIAS	0,00	110,00	0,00	110,00D
10286	3.02.02.08.000003	I.R. SOBRE APLICAÇÕES FINANCEIRAS	0,00	82,28	0,00	82,28D
10351	3.02.02.09	DESPESAS COM PESSOAL - ITATIBA ABORDAGEM SOCI	0,00	119.738,56	200,60	119.537,96D
10357	3.02.02.09.000001	VALE TRANSPORTE	0,00	2.691,00	0,00	2.691,00D
10358	3.02.02.09.000002	SALÁRIOS E ORDENADOS	0,00	34.602,81	200,60	34.402,21D
10359	3.02.02.09.000003	SALÁRIOS DE AUTONOMOS	0,00	69.700,00	0,00	69.700,00D
10360	3.02.02.09.000004	VALE ALIMENTAÇÃO	0,00	3.477,10	0,00	3.477,10D
10410	3.02.02.09.000005	FGTS	0,00	3.153,17	0,00	3.153,17D
10411	3.02.02.09.000006	INSS	0,00	579,65	0,00	579,65D
10413	3.02.02.09.000007	FERIAS	0,00	2.005,96	0,00	2.005,96D
10414	3.02.02.09.000008	13º SALARIO	0,00	3.008,94	0,00	3.008,94D
10485	3.02.02.09.000009	SEGURO DE VIDA	0,00	519,93	0,00	519,93D
10352	3.02.02.10	DESPESAS GERAIS - ITATIBA ABORDAGEM SOCIAL	0,00	145.431,40	0,00	145.431,40D
10367	3.02.02.10.000001	ASSISTENCIA CONTABIL	0,00	5.178,00	0,00	5.178,00D
10368	3.02.02.10.000002	SERVIÇOS PRESTADOS POR TERCEIROS PJ	0,00	57.660,20	0,00	57.660,20D
10369	3.02.02.10.000003	SERVIÇOS PRESTADOS DE GESTAO DE RH E TREINAMENTC	0,00	56.400,00	0,00	56.400,00D
10371	3.02.02.10.000004	UNIFORMES E EQUIPAMENTOS DE SEGURANÇA	0,00	946,00	0,00	946,00D
10383	3.02.02.10.000005	ASSESSORIA JURIDICA	0,00	10.800,00	0,00	10.800,00D
10670	3.02.02.10.000007	DESPESAS COM MATERIAL DE EPI	0,00	189,20	0,00	189,20D
10852	3.02.02.10.000008	DESPESAS COM VESTUÁRIO	0,00	3.402,00	0,00	3.402,00D
10853	3.02.02.10.000009	DESPESAS COM CAMA, MESA E BANHO	0,00	4.375,00	0,00	4.375,00D
10854	3.02.02.10.000010	DESPESAS COM ALIMENTAÇÃO	0,00	2.876,00	0,00	2.876,00D
10855	3.02.02.10.000011	MATERIAL DE HIGIENE E LIMPEZA	0,00	3.455,00	0,00	3.455,00D
10856	3.02.02.10.000012	BENS DE NATUREZA PERMANENTE	0,00	150,00	0,00	150,00D
10354	3.02.02.12	DESPESAS FINANCEIRAS - ITATIBA ABORDAGEM SOCI	0,00	118,25	0,00	118,25D
10362	3.02.02.12.000001	I.R. SOBRE APLICAÇÕES FINANCEIRAS	0,00	8,25	0,00	8,25D
10486	3.02.02.12.000003	TARIFAS BANCARIAS	0,00	110,00	0,00	110,00D
752	3.02.02.15	DESPESAS COM PESSOAL - SANTO ANDRE	0,00	18.053,64	18.053,64	0,00
769	3.02.02.15.000001	SALÁRIOS E ORDENADOS	0,00	18.053,64	18.053,64	0,00
790	3.02.02.16	DESPESAS GERAIS - SANTO ANDRE	0,00	249,92	0,00	249,92D
10290	3.02.02.16.000017	DEVOLUÇÃO AOS COFRES PUBLICOS - CONVENIO SANTO A	0,00	10,45	0,00	10,45D
10834	3.02.02.16.000018	DESPESAS DIVERSAS	0,00	239,47	0,00	239,47D
753	3.02.02.18	DESPESAS COM PESSOAL - MOGI MIRIM	0,00	9.582,08	0,00	9.582,08D
775	3.02.02.18.000001	SALÁRIOS E ORDENADOS	0,00	3.550,87	0,00	3.550,87D
778	3.02.02.18.000004	FGTS	0,00	3.806,62	0,00	3.806,62D
779	3.02.02.18.000005	FÉRIAS	0,00	1.322,66	0,00	1.322,66D
780	3.02.02.18.000006	13º SALÁRIOS	0,00	901,93	0,00	901,93D
789	3.02.02.19	DESPESAS GERAIS - MOGI MIRIM	0,00	2.591,08	0,00	2.591,08D
948	3.02.02.19.000019	DESP. C/ DEPRECIACÃO	0,00	2.489,28	0,00	2.489,28D
10293	3.02.02.19.000029	DEVOLUÇÃO AOS COFRES PUBLICOS - CONVENIO MOGI MI	0,00	101,80	0,00	101,80D
907	3.02.02.22	DESPESAS COM PESSOAL - GESTÃO	0,00	1.500,00	0,00	1.500,00D
10224	3.02.02.22.000004	SALÁRIOS E ORDENADOS	0,00	1.500,00	0,00	1.500,00D
908	3.02.02.23	DESPESAS GERAIS - GESTÃO	0,00	58.284,20	0,00	58.284,20D
911	3.02.02.23.000001	MATERIAL DE ESCRITÓRIO	0,00	34,99	0,00	34,99D



INEDITORIAL

Empresa: ASSOCIACAO SOS CRISTAO
C.N.P.J.: 20.004.071/0001-70
Período: 01/01/2023 - 31/12/2023
CONSOLIDADO (Empresas: 1170,981,1269)

Folha: 0007
Número livro: 0001

BALANCETE

Código	Classificação	Descrição da conta	Saldo Anterior	Débito	Crédito	Saldo Atual
917	3.02.02.23.000004	MATERIAIS DE USO E CONSUMO	0,00	275,22	0,00	275,22D
918	3.02.02.23.000005	DESPESAS COM ALIMENTAÇÃO	0,00	371,82	0,00	371,82D
919	3.02.02.23.000006	SERVIÇOS PRESTADOS POR TERCEIROS PJ	0,00	2.993,33	0,00	2.993,33D
921	3.02.02.23.000009	MEDICAMENTOS	0,00	146,00	0,00	146,00D
926	3.02.02.23.000011	ALUGUEIS DE IMÓVEIS	0,00	10.000,00	0,00	10.000,00D
930	3.02.02.23.000015	DESPESAS COM CARTÓRIO	0,00	4.589,18	0,00	4.589,18D
931	3.02.02.23.000016	DESPESAS COM TELEFONE	0,00	1.954,83	0,00	1.954,83D
932	3.02.02.23.000017	DESPESAS COM CORREIOS	0,00	232,21	0,00	232,21D
933	3.02.02.23.000018	DESPESA COM INTERNET / PROVEDORES	0,00	1.130,92	0,00	1.130,92D
934	3.02.02.23.000019	DOAÇÕES A ASSISTIDOS	0,00	30,00	0,00	30,00D
936	3.02.02.23.000020	DESP. COM MANUTENÇÃO DE IMÓVEIS	0,00	135,00	0,00	135,00D
939	3.02.02.23.000021	TAXAS DIVERSAS	0,00	399,00	0,00	399,00D
10201	3.02.02.23.000024	FRETES E CARRETOS	0,00	190,00	0,00	190,00D
10202	3.02.02.23.000025	ENERGIA ELÉTRICA	0,00	897,12	0,00	897,12D
10213	3.02.02.23.000028	DESPESAS DIVERSAS	0,00	17.737,75	0,00	17.737,75D
10222	3.02.02.23.000032	DESPESAS COM CONDUÇÃO E TRANSPORTE	0,00	119,26	0,00	119,26D
10271	3.02.02.23.000034	DESPESAS COM MANUTENÇÃO E CONSERVAÇÃO	0,00	7.213,05	0,00	7.213,05D
10274	3.02.02.23.000037	ÁGUA E ESGOTO	0,00	1.459,24	0,00	1.459,24D
10382	3.02.02.23.000040	SUPORTE TECNICO EM INFORMATICA	0,00	3.530,00	0,00	3.530,00D
10386	3.02.02.23.000041	MULTAS DE TRANSITO	0,00	1.909,50	0,00	1.909,50D
10391	3.02.02.23.000042	DESPESAS COM DEPRECIACAO	0,00	591,18	0,00	591,18D
10829	3.02.02.23.000043	ALUGUEL DE MAQUINAS E EQUIPAMENTOS	0,00	544,60	0,00	544,60D
10833	3.02.02.23.000044	ASSESSORIA JURIDICA	0,00	1.800,00	0,00	1.800,00D
909	3.02.02.24	IMPOSTOS, TAXAS E CONTRIBUIÇÕES - GESTÃO	0,00	223,77	0,00	223,77D
10203	3.02.02.24.000001	DESPESAS COM IPVA	0,00	122,72	0,00	122,72D
10433	3.02.02.24.000004	DESPESAS COM TRIBUTOS MUNICIPAIS	0,00	101,05	0,00	101,05D
910	3.02.02.25	DESPESAS FINANCEIRAS - GESTÃO	0,00	1.682,00	0,00	1.682,00D
913	3.02.02.25.000001	TARIFAS BANCÁRIAS	0,00	1.669,35	0,00	1.669,35D
961	3.02.02.25.000002	JUROS PASSIVOS	0,00	12,65	0,00	12,65D
978	3.02.02.26	DESPESAS COM PESSOAL - JUNDIAÍ	0,00	7.495,36	314,57	7.180,79D
10166	3.02.02.26.000001	SALÁRIOS E ORDENADOS	0,00	3.850,23	314,57	3.535,66D
10167	3.02.02.26.000003	FGTS	0,00	1.629,37	0,00	1.629,37D
10168	3.02.02.26.000005	VALE ALIMENTAÇÃO	0,00	11,92	0,00	11,92D
10171	3.02.02.26.000006	13º SALÁRIO	0,00	889,89	0,00	889,89D
10170	3.02.02.26.000006	FÉRIAS	0,00	1.108,96	0,00	1.108,96D
10247	3.02.02.26.000007	INSS	0,00	4,99	0,00	4,99D
979	3.02.02.27	DESPESAS GERAIS - JUNDIAÍ	0,00	277.565,13	0,00	277.565,13D
986	3.02.02.27.000001	ALUGUEL DE IMÓVEIS	0,00	8.200,00	0,00	8.200,00D
987	3.02.02.27.000002	ENERGIA ELÉTRICA	0,00	1.132,56	0,00	1.132,56D
992	3.02.02.27.000003	SERVIÇOS PRESTADOS GESTÃO E RH - PJ	0,00	8.900,00	0,00	8.900,00D
994	3.02.02.27.000005	MATERIAL DE HIGIENE E LIMPEZA	0,00	785,30	0,00	785,30D
995	3.02.02.27.000006	DESPESAS COM ALIMENTAÇÃO	0,00	1.466,82	0,00	1.466,82D
997	3.02.02.27.000008	SERVIÇOS PRESTADOS DE TRANSPORTE - PJ	0,00	5.200,00	0,00	5.200,00D
998	3.02.02.27.000009	SERVIÇOS PRESTADOS POR TERCEIROS - PJ	0,00	14.700,00	0,00	14.700,00D
10176	3.02.02.27.000012	ÁGUA E ESGOTO	0,00	1.651,16	0,00	1.651,16D
10181	3.02.02.27.000013	SEGUROS	0,00	492,17	0,00	492,17D
10183	3.02.02.27.000014	ASSESSORIA JURIDICA	0,00	1.000,00	0,00	1.000,00D
10185	3.02.02.27.000015	DESP. MATERIAIS MANUTENÇÃO IMOVEIS	0,00	54,78	0,00	54,78D
10227	3.02.02.27.000018	DESPESAS COM TELEFONE	0,00	66,49	0,00	66,49D
10424	3.02.02.27.000023	DESPESAS COM DEPRECIACAO	0,00	49,80	0,00	49,80D
10818	3.02.02.27.000025	DEVOLUÇÃO AOS COFRES PUBLICOS - PREFEITURA JUNDIA	0,00	233.866,05	0,00	233.866,05D
981	3.02.02.29	DESPESAS FINANCEIRAS - JUNDIAÍ	0,00	304,64	0,00	304,64D
983	3.02.02.29.000001	TARIFAS BANCÁRIAS	0,00	113,99	0,00	113,99D
990	3.02.02.29.000002	IR s/ aplicações financeiras	0,00	118,20	0,00	118,20D
10175	3.02.02.29.000004	JUROS PASSIVOS	0,00	72,45	0,00	72,45D
10319	3.02.02.30	DESPESAS COM PESSOAL - FRANCO DA ROCHA	0,00	157.005,50	233,80	156.771,70D
10320	3.02.02.30.000001	SALARIOS E ORDENADOS	0,00	45.547,43	20,15	45.527,28D
10321	3.02.02.30.000002	SERVIÇOS DE AUTONOMO	0,00	96.471,66	0,00	96.471,66D
10322	3.02.02.30.000003	FGTS	0,00	4.301,08	0,00	4.301,08D
10323	3.02.02.30.000004	VALE TRANSPORTE	0,00	936,80	0,00	936,80D
10324	3.02.02.30.000005	VALE ALIMENTAÇÃO	0,00	3.793,20	0,00	3.793,20D
10325	3.02.02.30.000006	13º SALÁRIO	0,00	3.772,26	213,65	3.558,61D
10415	3.02.02.30.000007	INSS	0,00	492,99	0,00	492,99D
10574	3.02.02.30.000008	SEGURO DE VIDA	0,00	519,93	0,00	519,93D
10605	3.02.02.30.000009	FÉRIAS	0,00	1.170,15	0,00	1.170,15D
10326	3.02.02.31	DESPESAS GERAIS - FRANCO DA ROCHA	0,00	384.384,59	0,00	384.384,59D
10327	3.02.02.31.000001	DESPESAS COM INTERNET / PROVEDORES	0,00	1.190,98	0,00	1.190,98D
10337	3.02.02.31.000002	MATERIAL DE USO E CONSUMO	0,00	7.503,14	0,00	7.503,14D
10338	3.02.02.31.000003	MATERIAIS DE HIGIENE E LIMPEZA	0,00	8.871,37	0,00	8.871,37D
10339	3.02.02.31.000004	SERVIÇOS PRESTADOS DE TRANSPORTE	0,00	30.000,00	0,00	30.000,00D
10340	3.02.02.31.000005	SERVIÇOS PRESTADOS DE GESTAO DE RH	0,00	62.400,00	0,00	62.400,00D
10341	3.02.02.31.000006	DESPESAS COM ALIMENTAÇÃO	0,00	48.106,09	0,00	48.106,09D
10342	3.02.02.31.000007	SERVIÇOS PRESTADOS POR TERCEIROS - PJ	0,00	173.056,42	0,00	173.056,42D
10343	3.02.02.31.000008	MATERIAIS DE ESCRITORIO	0,00	1.363,26	0,00	1.363,26D



INEDITORIAL

Empresa: ASSOCIACAO SOS CRISTAO
C.N.P.J.: 20.004.071/0001-70
Período: 01/01/2023 - 31/12/2023
CONSOLIDADO (Empresas: 1170,981,1269)

Folha: 0008
Número livro: 0001

BALANCETE

Código	Classificação	Descrição da conta	Saldo Anterior	Débito	Crédito	Saldo Atual
10344	3.02.02.31.000009	ASSISTENCIA CONTABIL	0,00	5.808,00	0,00	5.808,00D
10345	3.02.02.31.000010	ASSESSORIA JURIDICA	0,00	12.000,00	0,00	12.000,00D
10347	3.02.02.31.000011	DESPESAS DE IMPLANTACAO	0,00	3.179,57	0,00	3.179,57D
10405	3.02.02.31.000012	DESPESAS COM MANUTENCAO E CONSERVACAO	0,00	1.473,11	0,00	1.473,11D
10407	3.02.02.31.000013	BENS DE NATUREZA PERMANENTE	0,00	1.170,00	0,00	1.170,00D
10408	3.02.02.31.000014	DESPESAS DIVERSAS	0,00	53,00	0,00	53,00D
10430	3.02.02.31.000015	DESPESAS COM DEPRECIACAO	0,00	2.621,04	0,00	2.621,04D
10578	3.02.02.31.000017	TELEFONE	0,00	303,41	0,00	303,41D
10583	3.02.02.31.000018	DESPESAS COM COPA E COZINHA	0,00	406,42	0,00	406,42D
10585	3.02.02.31.000019	DESPESAS COM VESTUARIO	0,00	17.120,16	0,00	17.120,16D
10586	3.02.02.31.000020	DESPESAS COM CAMA, MESA E BANHO	0,00	6.966,71	0,00	6.966,71D
10788	3.02.02.31.000020	MATERIAL RECREATIVO	0,00	262,87	0,00	262,87D
10789	3.02.02.31.000021	DESPESAS COM MATERIAL DE EPI	0,00	303,00	0,00	303,00D
10850	3.02.02.31.000022	DESPESAS COM MEDICAMENTOS	0,00	226,04	0,00	226,04D
10329	3.02.02.33	DESPESAS FINANCEIRAS - FRANCO DA ROCHA	0,00	40,37	0,00	40,37D
10348	3.02.02.33.000001	IR S/ APLICACOES FINANCEIRAS	0,00	40,37	0,00	40,37D
10720	3.02.02.35	DESPESAS GERAIS - FRANCO DA ROCHA (VERBA FEDER	0,00	26.616,39	0,00	26.616,39D
10723	3.02.02.35.000001	SERVICOS PRESTADOS DE GESTAO DE RH	0,00	6.000,00	0,00	6.000,00D
10724	3.02.02.35.000002	DESPESAS COM ALIMENTACAO	0,00	13.880,46	0,00	13.880,46D
10725	3.02.02.35.000003	MATERIAIS DE HIGIENE E LIMPEZA	0,00	4.047,44	0,00	4.047,44D
10726	3.02.02.35.000004	MATERIAL DE USO E CONSUMO	0,00	491,62	0,00	491,62D
10731	3.02.02.35.000021	MATERIAL RECREATIVO	0,00	144,87	0,00	144,87D
10790	3.02.02.35.000022	SERVICOS PRESTADOS POR TERCEIROS PJ	0,00	2.052,00	0,00	2.052,00D
10722	3.02.02.37	DESPESAS FINANCEIRAS - FRANCO DA ROCHA (VERBA	0,00	55,00	0,00	55,00D
10847	3.02.02.37.000001	TARIFAS BANCARIAS	0,00	55,00	0,00	55,00D
10443	3.02.02.38	DESPESAS COM PESSOAL - LOUVEIRA	0,00	633.026,49	12.983,42	620.043,07D
10456	3.02.02.38.000001	VALE TRANSPORTE	0,00	55.463,00	0,00	55.463,00D
10527	3.02.02.38.000002	SALARIOS E ORDENADOS	0,00	446.507,12	12.732,50	433.774,62D
10529	3.02.02.38.000004	FGTS	0,00	40.993,32	0,00	40.993,32D
10530	3.02.02.38.000005	VALE ALIMENTACAO	0,00	24.597,75	0,00	24.597,75D
10531	3.02.02.38.000006	13º SALÁRIO	0,00	37.402,12	250,92	37.151,20D
10532	3.02.02.38.000007	INSS	0,00	4.745,68	0,00	4.745,68D
10533	3.02.02.38.000008	FÉRIAS	0,00	21.101,16	0,00	21.101,16D
10547	3.02.02.38.000009	SEGURO DE VIDA	0,00	2.216,34	0,00	2.216,34D
10444	3.02.02.39	DESPESAS GERAIS - LOUVEIRA	0,00	512.162,69	47,72	512.114,97D
10447	3.02.02.39.000001	UNIFORMES E EQUIPAMENTOS DE SEGURANCA	0,00	4.311,80	0,00	4.311,80D
10448	3.02.02.39.000002	MATERIAL DE ESCRITORIO	0,00	5.491,15	47,72	5.443,43D
10449	3.02.02.39.000003	DESPESAS COM ALIMENTACAO	0,00	92.735,40	0,00	92.735,40D
10450	3.02.02.39.000004	DESP. C/ MATERIAIS MANUTENCAO DE IMOVEIS	0,00	12.703,36	0,00	12.703,36D
10451	3.02.02.39.000005	MATERIAL DE HIGIENE E LIMPEZA	0,00	20.909,85	0,00	20.909,85D
10452	3.02.02.39.000006	MATERIAL DE CONSUMO	0,00	14.400,26	0,00	14.400,26D
10454	3.02.02.39.000008	DESPESAS COM TELEFONE	0,00	2.071,28	0,00	2.071,28D
10455	3.02.02.39.000009	SERVICOS PRESTADOS POR TERCEIROS	0,00	196.087,41	0,00	196.087,41D
10465	3.02.02.39.000010	ASSESSORIA JURIDICA	0,00	11.750,00	0,00	11.750,00D
10466	3.02.02.39.000011	ASSISTENCIA CONTABIL	0,00	4.098,00	0,00	4.098,00D
10467	3.02.02.39.000012	SERVICOS DE TRANSPORTE	0,00	18.355,96	0,00	18.355,96D
10510	3.02.02.39.000013	ALUGUEL DE IMOVEIS	0,00	89.100,00	0,00	89.100,00D
10511	3.02.02.39.000014	ENERGIA ELETRICA	0,00	9.426,05	0,00	9.426,05D
10512	3.02.02.39.000015	AGUA E ESGOTO	0,00	11.814,29	0,00	11.814,29D
10540	3.02.02.39.000016	DESPESAS COM INFORMATICA	0,00	149,72	0,00	149,72D
10536	3.02.02.39.000016	MANUTENCAO E CONSERVACAO	0,00	342,10	0,00	342,10D
10542	3.02.02.39.000017	DESPESAS COM COPA E COZINHA	0,00	7.203,61	0,00	7.203,61D
10603	3.02.02.39.000018	DESPESAS COM VESTUARIO	0,00	4.256,10	0,00	4.256,10D
10604	3.02.02.39.000019	DESPESAS COM CAMA, MESA E BANHO	0,00	6.691,21	0,00	6.691,21D
10693	3.02.02.39.000020	MEDICAMENTOS	0,00	265,14	0,00	265,14D
10445	3.02.02.40	IMPOSTOS, TAXAS E CONTRIBUICOES - LOUVEIRA	0,00	528,00	0,00	528,00D
10694	3.02.02.40.000001	TAXAS MUNICIPAIS	0,00	528,00	0,00	528,00D
10446	3.02.02.41	DESPESAS FINANCEIRAS - LOUVEIRA	0,00	476,89	0,00	476,89D
10525	3.02.02.41.000001	I.R. SOBRE APLICACOES FINANCEIRAS	0,00	94,54	0,00	94,54D
10526	3.02.02.41.000002	IOF SOBRE APLICACOES FINANCEIRAS	0,00	333,15	0,00	333,15D
10600	3.02.02.41.000003	JUROS PASSIVOS	0,00	49,20	0,00	49,20D
10492	3.02.02.43	DESPESAS GERAIS - VERBA EMENDA PARLAMENTAR	0,00	79.336,09	0,00	79.336,09D
10495	3.02.02.43.000001	DESPESAS COM ALIMENTACAO	0,00	41.577,46	0,00	41.577,46D
10496	3.02.02.43.000002	DESPESAS COM HIGIENE E LIMPEZA	0,00	7.653,67	0,00	7.653,67D
10682	3.02.02.43.000003	MATERIAL DE USO E CONSUMO	0,00	104,96	0,00	104,96D
10735	3.02.02.43.000004	SERVICOS PRESTADOS POR TERCEIROS PJ	0,00	30.000,00	0,00	30.000,00D
10494	3.02.02.45	DESPESAS FINANCEIRAS - VERBA EMENDA PARLAMENTAR	0,00	29,04	0,00	29,04D
10733	3.02.02.45.000001	JUROS PASSIVOS	0,00	29,04	0,00	29,04D
10215	3.02.02.47	DESPESAS FINANCEIRAS - EMERGENCIAL	0,00	37,68	17,17	20,51D
10216	3.02.02.47.000001	TARIFAS BANCARIAS	0,00	37,68	17,17	20,51D



INEDITORIAL

Empresa: ASSOCIACAO SOS CRISTAO
C.N.P.J.: 20.004.071/0001-70
Período: 01/01/2023 - 31/12/2023
CONSOLIDADO (Empresas: 1170,981,1269)

Folha: 0009
Número livro: 0001

BALANCETE

Código	Classificação	Descrição da conta	Saldo Anterior	Débito	Crédito	Saldo Atual
402	4	RECEITAS	0,00	0,00	3.823.931,17	3.823.931,17C
403	4.01	RECEITAS OPERACIONAIS VÁRZEA PAULISTA	0,00	0,00	635.642,88	635.642,88C
404	4.01.01	RECEITAS PROJ / REPASSES / CONVENIOS	0,00	0,00	635.642,88	635.642,88C
405	4.01.01.01	RECEITA COM CONVÊNIOS / REPASSES	0,00	0,00	601.830,00	601.830,00C
406	4.01.01.01.000001	CONVENIO PREFEITURA DE VÁRZEA PAULISTA	0,00	0,00	601.830,00	601.830,00C
410	4.01.01.02	RECEITA CONTRIB / DOAÇÃO / SERVIÇOS	0,00	0,00	31.785,46	31.785,46C
10808	4.01.01.02.000002	RECEITA C/ DOAÇÕES PF	0,00	0,00	13.156,91	13.156,91C
10809	4.01.01.02.000003	RECEITA C/ DOAÇÕES PJ	0,00	0,00	18.628,55	18.628,55C
10736	4.01.01.03	OUTRAS RECEITAS	0,00	0,00	1.188,26	1.188,26C
10739	4.01.01.03.000001	ISENÇÃO USUFRUIDA DE INSS - VARZEA PAULISTA	0,00	0,00	1.188,26	1.188,26C
10737	4.01.01.04	RECEITAS FINANCEIRAS	0,00	0,00	839,16	839,16C
10738	4.01.01.04.000001	JUROS DE APLICAÇÕES - VÁRZEA PAULISTA	0,00	0,00	838,56	838,56C
10798	4.01.01.04.000002	DESCONTOS OBTIDOS - VARZEA PAULISTA	0,00	0,00	0,60	0,60C
449	4.02	RECEITAS OPERACIONAIS ITATIBA	0,00	0,00	966.118,66	966.118,66C
450	4.02.01	RECEITAS PROJ / REPASSES / CONVENIOS	0,00	0,00	966.118,66	966.118,66C
451	4.02.01.01	RECEITAS COM CONVENIOS / REPASSES	0,00	0,00	929.589,24	929.589,24C
452	4.02.01.01.000001	CONVENIO ITATIBA ABRIGO	0,00	0,00	660.554,84	660.554,84C
10740	4.02.01.01.000002	CONVENIO ITATIBA ABORDAGEM SOCIAL	0,00	0,00	269.034,40	269.034,40C
453	4.02.01.02	RECEITA CONTRIB/ DOAÇÕES / SERVIÇOS	0,00	0,00	26.126,12	26.126,12C
10820	4.02.01.02.000001	RECEITA COM DOAÇÕES - ITATIBA ABRIGO	0,00	0,00	11.868,12	11.868,12C
10851	4.02.01.02.000002	RECEITA COM DOAÇÕES - ITATIBA ABORDAGEM SOCIAL	0,00	0,00	14.258,00	14.258,00C
458	4.02.01.03	OUTRAS RECEITAS	0,00	0,00	4.006,43	4.006,43C
459	4.02.01.03.000002	ISENÇÃO USUFRUIDA DE INSS - ITATIBA ABRIGO	0,00	0,00	3.426,70	3.426,70C
10743	4.02.01.03.000003	ISENÇÃO USUFRUIDA DE INSS - ITATIBA ABORDAGEM SOC	0,00	0,00	579,73	579,73C
585	4.02.01.04	RECEITAS FINANCEIRAS	0,00	0,00	6.396,87	6.396,87C
10741	4.02.01.04.000001	JUROS DE APLICAÇÕES - ITATIBA ABRIGO	0,00	0,00	5.472,29	5.472,29C
10742	4.02.01.04.000002	JUROS DE APLICAÇÕES - ITATIBA ABORDAGEM SOCIAL	0,00	0,00	924,58	924,58C
10746	4.05	RECEITAS OPERACIONAIS GESTÃO	0,00	0,00	141.802,84	141.802,84C
10747	4.05.01	RECEITAS PROJ / REPASSES / CONVENIOS	0,00	0,00	141.802,84	141.802,84C
10748	4.05.01.01	RECEITAS COM CONVENIOS / REPASSES	0,00	0,00	95.611,31	95.611,31C
10749	4.05.01.01.000001	CONVENIO ITUPEVA	0,00	0,00	95.611,31	95.611,31C
10799	4.05.01.02	RECEITA CONTRIB / DOAÇÃO / SERVIÇOS	0,00	0,00	43.573,23	43.573,23C
10813	4.05.01.02.000001	RECEITA C/ DOAÇÕES	0,00	0,00	43.573,23	43.573,23C
10800	4.05.01.03	OUTRAS RECEITAS	0,00	0,00	2.528,09	2.528,09C
10811	4.05.01.03.000001	RECEITA C/ NOTA FISCAL PAULISTA	0,00	0,00	2.528,09	2.528,09C
10801	4.05.01.04	RECEITAS FINANCEIRAS	0,00	0,00	90,21	90,21C
10802	4.05.01.04.000001	JUROS DE APLICAÇÕES - GESTÃO ITUPEVA	0,00	0,00	90,21	90,21C
10750	4.06	RECEITAS OPERACIONAIS JUNDIAÍ	0,00	0,00	7.272,61	7.272,61C
10751	4.06.01	RECEITAS PROJ / REPASSES / CONVENIOS	0,00	0,00	7.272,61	7.272,61C
10754	4.06.01.03	OUTRAS RECEITAS	0,00	0,00	4,99	4,99C
10755	4.06.01.03.000001	ISENÇÃO USUFRUIDA DE INSS - JUNDIAÍ	0,00	0,00	4,99	4,99C
10803	4.06.01.04	RECEITAS FINANCEIRAS	0,00	0,00	7.267,62	7.267,62C
10804	4.06.01.04.000001	JUROS DE APLICAÇÕES - JUNDIAÍ	0,00	0,00	7.267,62	7.267,62C
10756	4.07	RECEITAS OPERACIONAIS FRANCO DA ROCHA	0,00	0,00	638.474,24	638.474,24C
10757	4.07.01	RECEITAS PROJ / REPASSES / CONVENIOS	0,00	0,00	638.474,24	638.474,24C
10758	4.07.01.01	RECEITAS COM CONVENIOS / REPASSES	0,00	0,00	603.111,80	603.111,80C
10759	4.07.01.01.000001	CONVENIO FRANCO DA ROCHA	0,00	0,00	573.111,80	573.111,80C
10760	4.07.01.01.000002	CONVENIO FRANCO DA ROCHA (VERBA FEDERAL)	0,00	0,00	30.000,00	30.000,00C
10761	4.07.01.02	REDEITAS CONTRIB / DOAÇÕES / SERVIÇOS	0,00	0,00	23.403,73	23.403,73C
10848	4.07.01.02.000001	RECEITA COM DOAÇÕES PF - FRANCO DA ROCHA MUNICIP/	0,00	0,00	3.604,18	3.604,18C
10849	4.07.01.02.000002	RECEITA COM DOAÇÕES PJ - FRANCO DA ROCHA MUNICIPA/	0,00	0,00	19.799,55	19.799,55C
10762	4.07.01.03	OUTRAS RECEITAS	0,00	0,00	492,99	492,99C
10763	4.07.01.03.000001	ISENÇÃO USUFRUIDA DE INSS - FRANCO DA ROCHA	0,00	0,00	492,99	492,99C
10764	4.07.01.04	RECEITAS FINANCEIRAS	0,00	0,00	11.465,72	11.465,72C
10765	4.07.01.04.000001	JUROS DE APLICAÇÕES - FRANCO DA ROCHA	0,00	0,00	10.508,68	10.508,68C
10766	4.07.01.04.000002	JUROS DE APLICAÇÕES - FRANCO DA ROCHA (VERBA FEDEI	0,00	0,00	957,04	957,04C
10767	4.08	RECEITAS OPERACIONAIS - VERBA EMENDA PARLAMENTAF	0,00	0,00	79.373,22	79.373,22C
10768	4.08.01	RECEITAS PROJ/ REPASSES / CONVENIOS	0,00	0,00	79.373,22	79.373,22C
10769	4.08.01.01	RECEITAS COM CONVENIOS / REPASSES	0,00	0,00	75.000,00	75.000,00C
10773	4.08.01.01.000001	VERBA EMENDA PARLAMENTAR	0,00	0,00	75.000,00	75.000,00C
10772	4.08.01.04	RECEITAS FINANCEIRAS	0,00	0,00	4.373,22	4.373,22C



INEDITORIAL

Empresa: ASSOCIACAO SOS CRISTAO
C.N.P.J.: 20.004.071/0001-70
Período: 01/01/2023 - 31/12/2023
CONSOLIDADO (Empresas: 1170,981,1269)

Folha: 0010
Número livro: 0001

BALANCETE

Código	Classificação	Descrição da conta	Saldo Anterior	Débito	Crédito	Saldo Atual
10774	4.08.01.04.000001	JUROS DE APLICAÇÕES - VERBA EMENDA PARLAMENTAR	0,00	0,00	4.373,22	4.373,22C
10775	4.09	RECEITAS OPERACIONAIS - LOUVEIRA (FILIAL)	0,00	0,00	1.346.246,72	1.346.246,72C
10776	4.09.01	RECEITAS PROJ/ REPASSES / CONVENIOS	0,00	0,00	1.346.246,72	1.346.246,72C
10777	4.09.01.01	RECEITAS COM CONVENIOS / REPASSES	0,00	0,00	1.326.295,62	1.326.295,62C
10778	4.09.01.01.000001	CONVENIO LOUVEIRA (FILIAL)	0,00	0,00	1.326.295,62	1.326.295,62C
10780	4.09.01.03	OUTRAS RECEITAS	0,00	0,00	4.745,68	4.745,68C
10781	4.09.01.03.000001	ISENÇÃO USUFRUIDA DE INSS - LOUVEIRA (FILIAL)	0,00	0,00	4.745,68	4.745,68C
10782	4.09.01.04	RECEITAS FINANCEIRAS	0,00	0,00	15.205,42	15.205,42C
10783	4.09.01.04.000001	JUROS DE APLICAÇÕES - LOUVEIRA (FILIAL)	0,00	0,00	15.205,42	15.205,42C
10784	4.10	RECEITAS OPERACIONAIS - CABREUVA	0,00	0,00	9.000,00	9.000,00C
10785	4.10.01	RECEITAS PROJ / REPASSES / CONVENIOS	0,00	0,00	9.000,00	9.000,00C
10786	4.10.01.01	RECEITAS COM CONVÊNIOS / REPASSES	0,00	0,00	9.000,00	9.000,00C
10787	4.10.01.01.000001	CONVENIO CABREUVA	0,00	0,00	9.000,00	9.000,00C

RESUMO DO BALANCETE

ATIVO	535.391,83D	11.196.457,46	11.105.839,65	626.009,64D
PASSIVO	535.391,83C	3.556.589,52	3.580.758,24	559.560,55C
CUSTOS / DESPESAS	0,00	3.806.544,59	49.062,51	3.757.482,08D
RECEITAS	0,00	0,00	3.823.931,17	3.823.931,17C
CONTAS DE APURAÇÃO	0,00	0,00	0,00	0,00
CONTAS DEVEDORAS	535.391,83D	15.003.002,05	11.154.902,16	4.383.491,72D
CONTAS CREDORAS	535.391,83C	3.556.589,52	7.404.689,41	4.383.491,72C
RESULTADO DO MES	0,00	3.757.482,08	3.823.931,17	66.449,09C
RESULTADO DO EXERCÍCIO	0,00	3.757.482,08	3.823.931,17	66.449,09C

AMAURY RICARDO PICCOLO
PRESIDENTE
CPF: 310.482.588-23

FABIO PASQUALINO
Reg. no CRC - SP sob o No. 1SP196875/O-1
CPF: 264.283.828-57

Assinado digitalmente por FABIO PASQUALINO-26428382857
DN: cn=FABIO PASQUALINO-26428382857, c=BR, o=ICP-Brasil, ou=(em branco), email=fpasqualino02@gmail.com
Data: 2024.01.29 14:38:56 -03'00'

Documento assinado digitalmente



AMAURY RICARDO PICCOLO
Data: 29/01/2024 20:30:23-0300
Verifique em <https://validar.iti.gov.br>

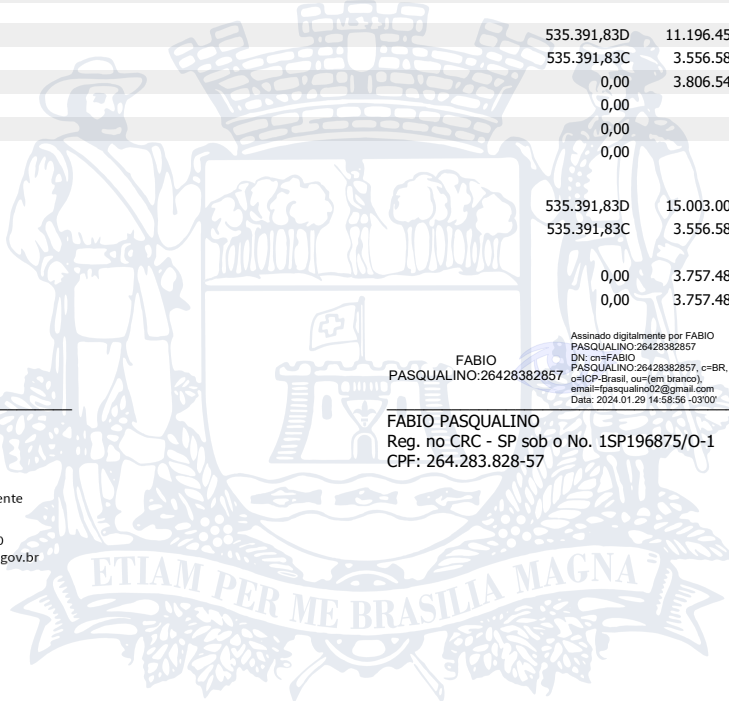



INEDITORIAL

Empresa: ASSOCIACAO SOS CRISTAO
C.N.P.J.: 20.004.071/0001-70
CONSOLIDADO

Folha: 0001

DEMONSTRAÇÃO DO RESULTADO DO EXERCÍCIO EM 31/12/2023

Descrição	Saldo Atual
RECEITAS OPERACIONAIS - VÁRZEA PAULISTA	634.803,72
CONVENIO PREFEITURA DE VÁRZEA PAULISTA	601.830,00
RECEITA C/ DOAÇÕES PF	13.156,91
RECEITA C/ DOAÇÕES PJ	18.628,55
ISENÇÃO USUFRUIDA DE INSS - VARZEA PAULISTA	1.188,26
RECEITAS FINANCEIRAS - VÁRZEA PAULISTA	839,16
JUROS DE APLICAÇÕES - VÁRZEA PAULISTA	838,56
DESCONTOS OBTIDOS - VARZEA PAULISTA	0,60
DESPESAS OPERACIONAIS - VÁRZEA PAULISTA	(626.524,37)
DESPESAS COM PESSOAL - VÁRZEA PAULISTA	
SALÁRIOS E ORDENADOS	(113.326,85)
13º SALÁRIO	(8.732,04)
FÉRIAS	(9.563,65)
INSS	(1.188,48)
FGTS	(15.178,05)
INDENIZAÇÕES E AVISO PRÉVIO	(1.045,63)
VALE TRANSPORTE	(20.540,14)
DESPESAS COM ALIMENTAÇÃO	(10.589,35)
GASTOS COM FUNCIONÁRIOS	(1.698,26)
SEGURO DE VIDA	(941,85)
SERVIÇOS DE AUTONOMOS	(109.162,34)
DESPESAS GERAIS - VÁRZEA PAULISTA	
SERVIÇOS DE MANUTENÇÃO DE IMÓVEIS	(1.180,00)
DESP. COM MATERIAIS P/ MANUTENÇÃO DE IMÓVEIS	(5.874,89)
MATERIAL DE ESCRITÓRIO	(1.770,25)
SERVIÇOS PRESTADOS POR TERCEIROS - PJ	(106.999,60)
SEGUROS	(1.652,32)
DESPESAS C/ INTERNET E PROVEDORES	(1.120,00)
GÁS	(3.878,00)
ENERGIA ELETRICA	(7.739,62)
DESPESAS COM ALIMENTAÇÃO	(23.984,54)
MATERIAL DE HIGIENE E LIMPEZA	(2.858,46)
ALUGUÉIS DE IMÓVEIS	(62.750,00)
MANUTENÇÃO DE VEÍCULOS	(3.838,90)
ASSESSORIA JURÍDICA	(12.000,00)
SERVIÇOS DE GESTÃO DE RH E TREINAMENTOS	(53.900,00)
MEDICAMENTOS	(6.862,31)
COMBUSTÍVEIS E LUBRIFICANTES	(4.674,93)
MATERIAIS USO E CONSUMO	(50,00)
SERVIÇOS DE TRANSPORTE	(11.600,00)
ASSISTENCIA CONTABEIS	(5.178,00)
CONSERVAÇÃO E MANUTENÇÃO	(419,07)
UNIFORMES E EQUIPAMENTOS DE EPI	(1.508,18)
ASSOCIAÇÃO DE CLASSE	(96,62)
DESPESAS COM VESTUARIO	(4.502,41)
DESPESAS COM COPA E COZINHA	(2.419,22)
DESPESAS COM CAMA, MESA E BANHO	(2.141,88)
MATERIAL RECREATIVO	(194,87)
MATERIAIS ORTOPEDICOS, MEDICOS E HOSPITALARES	(850,00)
DESPESAS COM HORTA	(115,00)
DESPESAS COM EVENTOS E COMEMORAÇÕES	(286,36)
BENS DE NATUREZA PERMANENTE (DOAÇÕES)	(280,00)
DEVOLUÇÃO DE RECURSOS COFRE PUBLICO PREFEITURA VARZEA PAULISTA	(3.832,30)
DESPESAS TRIBUTÁRIAS - VÁRZEA PAULISTA	(3.496,66)
IMPOSTOS, TAXAS E CONTRIBUIÇÕES - VÁRZEA PAULISTA	
TAXAS MUNICIPAIS	(1.430,10)
IPVA E TAXA DE LICENCIAMENTO	(155,23)
IPTU	(1.880,95)
TAXA DE ALVARÁ - LICENÇA E FUNCIONAMENTO	(30,38)
DESPESAS FINANCEIRAS - VÁRZEA PAULISTA	(2.153,98)
DESPESAS FINANCEIRAS - VÁRZEA PAULISTA	
TARIFAS BANCÁRIAS	(1.639,68)
JUROS PASSIVOS	(331,39)
IOF	(182,91)
RECEITAS OPERACIONAIS - ITATIBA	675.849,66
CONVENIO ITATIBA ABRIGO	660.554,84



INEDITORIAL

Empresa: ASSOCIACAO SOS CRISTAO
C.N.P.J.: 20.004.071/0001-70
CONSOLIDADO

Folha: 0002

DEMONSTRAÇÃO DO RESULTADO DO EXERCÍCIO EM 31/12/2023

Descrição	Saldo Atual
RECEITAS OPERACIONAIS - ITATIBA	675.849,66
RECEITA COM DOAÇÕES - ITATIBA ABRIGO	11.868,12
ISENÇÃO USUFRUIDA DE INSS - ITATIBA ABRIGO	3.426,70
RECEITAS FINANCEIRAS - ITATIBA	5.472,29
JUROS DE APLICAÇÕES - ITATIBA ABRIGO	5.472,29
DESPESAS OPERACIONAIS - ITATIBA	(719.911,05)
DESPESAS COM PESSOAL - ITATIBA ABRIGO	
SALÁRIOS E ORDENADOS	(204.887,67)
SERVIÇOS DE AUTONOMOS	(118.654,84)
VALE ALIMENTAÇÃO	(20.230,40)
FGTS	(19.162,09)
FÉRIAS	(11.305,32)
13º SALÁRIO	(17.359,92)
VALE TRANSPORTE	(15.806,20)
INSS	(3.680,97)
SEGURO DE VIDA	(1.031,04)
VALE REFEIÇÃO	(2.600,00)
DESPESAS GERAIS - ITATIBA ABRIGO	
SERVIÇOS PRESTADOS COMO CUIDADOR SOCIAL	(26.901,09)
SERVIÇOS PRESTADOS DE TRANSPORTE	(35.806,45)
SERVIÇOS PRESTADOS DE GESTÃO DE RH E TREINAMENTO	(44.000,00)
SERVIÇOS PRESTADOS POR TERCEIROS PJ	(51.657,95)
DESPESAS C/ MATERIAIS P/ MANUT. DE IMÓVEIS	(7.638,67)
SERVIÇOS DE MANUTENÇÃO DE IMÓVEIS	(3.296,00)
MATERIAL DE HIGIENE E LIMPEZA	(19.687,17)
MEDICAMENTOS	(2.154,09)
DESPESAS COM ALIMENTAÇÃO	(68.289,05)
GÁS	(7.080,00)
MATERIAL DE ESCRITÓRIO	(3.043,99)
MATERIAL DE USO E CONSUMO	(1.882,21)
ASSESSORIA JURÍDICA	(10.800,00)
ASSISTENCIA CONTÁBIL	(5.178,00)
DESPESAS COM INTERNET E PROVEDORES	(870,52)
DESPESAS COM MATERIAL PROCESSAMENTO DE DADOS	(326,62)
DESP. COM DEPRECIAÇÃO	(1.164,54)
DESPESAS DIVERSAS	(2.194,05)
UNIFORMES E EQUIPAMENTOS DE PROTEÇÃO	(2.456,15)
DESPESAS COM COPA / COZINHA	(1.005,22)
DESPESAS COM VESTUÁRIO	(4.244,84)
DESPESAS COM CAMA, MESA E BANHO	(1.719,65)
DESPESAS COM CARTÓRIO	(2.051,04)
BENS DE NATUREZA PERMANENTE (DOAÇÕES)	(1.099,00)
MATERIAIS ORTOPEDICOS, MEDICO E HOSPITALARES	(305,00)
DESPESAS COM TELEFONE	(120,43)
DESPESAS COM UNIFORMES E EQUIPAMENTOS DE EPI	(76,00)
MATERIAL RECREATIVO	(144,87)
DESPESAS TRIBUTÁRIAS - ITATIBA	(288,70)
TAXA DE LICENÇA DE FUNCIONAMENTO	(288,70)
DESPESAS FINANCEIRAS - ITATIBA	(439,48)
DESPESAS FINANCEIRAS - ITATIBA ABRIGO	
JUROS PASSIVOS	(247,20)
TARIFAS BANCÁRIAS	(110,00)
I.R. SOBRE APLICAÇÕES FINANCEIRAS	(82,28)
RECEITAS OPERACIONAIS - ITATIBA ABORDAGEM SOCIAL	283.872,13
CONVENIO ITATIBA ABORDAGEM SOCIAL	269.034,40
RECEITA COM DOAÇÕES - ITATIBA ABORDAGEM SOCIAL	14.258,00
ISENÇÃO USUFRUIDA DE INSS - ITATIBA ABORDAGEM SOCIAL	579,73
RECEITAS FINANCEIRAS - ITATIBA ABORDAGEM SOCIAL	924,58
JUROS DE APLICAÇÕES - ITATIBA ABORDAGEM SOCIAL	924,58
DESPESAS OPERACIONAIS - ITATIBA ABORDAGEM SOCIAL	(264.969,36)
DESPESAS COM PESSOAL - ITATIBA ABORDAGEM SOCIAL	
VALE TRANSPORTE	(2.691,00)
SALÁRIOS E ORDENADOS	(34.402,21)
SALÁRIOS DE AUTONOMOS	(69.700,00)



INEDITORIAL

Empresa: ASSOCIACAO SOS CRISTAO
C.N.P.J.: 20.004.071/0001-70
CONSOLIDADO

Folha: 0003

DEMONSTRAÇÃO DO RESULTADO DO EXERCÍCIO EM 31/12/2023

Descrição	Saldo Atual
DESPESAS OPERACIONAIS - ITATIBA ABORDAGEM SOCIAL	(264.969,36)
VALE ALIMENTAÇÃO	(3.477,10)
FGTS	(3.153,17)
INSS	(579,65)
FERIAS	(2.005,96)
13º SALARIO	(3.008,94)
SEGURO DE VIDA	(519,93)
DESPESAS GERAIS - ITATIBA ABORDAGEM SOCIAL	
ASSISTENCIA CONTABIL	(5.178,00)
SERVIÇOS PRESTADOS POR TERCEIROS PJ	(57.660,20)
SERVIÇOS PRESTADOS DE GESTAO DE RH E TREINAMENTO	(56.400,00)
UNIFORMES E EQUIPAMENTOS DE SEGURANÇA	(946,00)
ASSESSORIA JURIDICA	(10.800,00)
DESPESAS COM MATERIAL DE EPI	(189,20)
DESPESAS COM VESTUÁRIO	(3.402,00)
DESPESAS COM CAMA, MESA E BANHO	(4.375,00)
DESPESAS COM ALIMENTAÇÃO	(2.876,00)
MATERIAL DE HIGIENE E LIMPEZA	(3.455,00)
BENS DE NATUREZA PERMANENTE	(150,00)
DESPESAS FINANCEIRAS - ITATIBA ABORDAGEM SOCIAL	(118,25)
DESPESAS FINANCEIRAS - ITATIBA ABORDAGEM SOCIAL	
I.R. SOBRE APLICAÇÕES FINANCEIRAS	(8,25)
TARIFAS BANCARIAS	(110,00)
DESPESAS OPERACIONAIS - MOGI MIRIM	(12.173,16)
DESPESAS COM PESSOAL - MOGI MIRIM	
SALÁRIOS E ORDENADOS	(3.550,87)
FGTS	(3.806,62)
FÉRIAS	(1.322,66)
13º SALÁRIOS	(901,93)
DESPESAS GERAIS - MOGI MIRIM	
DESP. C/ DEPRECIÇÃO	(2.489,28)
DEVOLUÇÃO AOS COFRES PUBLICOS - CONVENIO MOGI MIRIM	(101,80)
DESPESAS OPERACIONAIS SANTO ANDRÉ	(249,92)
DESPESAS GERAIS - SANTO ANDRE	
DEVOLUÇÃO AOS COFRES PUBLICOS - CONVENIO SANTO ANDRÉ	(10,45)
DESPESAS DIVERSAS	(239,47)
RECEITAS OPERACIONAIS - ITUPEVA	141.712,63
CONVENIO ITUPEVA	95.611,31
RECEITA C/ DOAÇÕES	43.573,23
RECEITA C/ NOTA FISCAL PAULISTA	2.528,09
RECEITAS FINANCEIRAS - ITUPEVA	90,21
JUROS DE APLICAÇÕES - GESTÃO ITUPEVA	90,21
DESPESAS OPERACIONAIS - ITUPEVA	(59.784,20)
DESPESAS COM PESSOAL - GESTÃO	
SALÁRIOS E ORDENADOS	(1.500,00)
DESPESAS GERAIS - GESTÃO	
MATERIAL DE ESCRITÓRIO	(34,99)
MATERIAIS DE USO E CONSUMO	(275,22)
DESPESAS COM ALIMENTAÇÃO	(371,82)
SERVIÇOS PRESTADOS POR TERCEIROS PJ	(2.993,33)
MEDICAMENTOS	(146,00)
ALUGUEIS DE IMÓVEIS	(10.000,00)
DESPESAS COM CARTÓRIO	(4.589,18)
DESPESAS COM TELEFONE	(1.954,83)
DESPESAS COM CORREIOS	(232,21)
DESPESA COM INTERNET / PROVEDORES	(1.130,92)
DOAÇÕES A ASSISTIDOS	(30,00)
DESP. COM MANUTENÇÃO DE IMÓVEIS	(135,00)
TAXAS DIVERSAS	(399,00)
FRETES E CARRETOS	(190,00)
ENERGIA ELETRICA	(897,12)
DESPESAS DIVERSAS	(17.737,75)
DESPESAS COM CONDUÇÃO E TRANSPORTE	(119,26)
DESPESAS COM MANUTENÇÃO E CONSERVAÇÃO	(7.213,05)
ÁGUA E ESGOTO	(1.459,24)



INEDITORIAL

Empresa: ASSOCIACAO SOS CRISTAO
C.N.P.J.: 20.004.071/0001-70
CONSOLIDADO

Folha: 0004

DEMONSTRAÇÃO DO RESULTADO DO EXERCÍCIO EM 31/12/2023

Descrição	Saldo Atual
DESPESAS OPERACIONAIS - ITUPEVA	(59.784,20)
SUPORTE TECNICO EM INFORMATICA	(3.530,00)
MULTAS DE TRANSITO	(1.909,50)
DESPESAS COM DEPRECIACAO	(591,18)
ALUGUEL DE MAQUINAS E EQUIPAMENTOS	(544,60)
ASSESSORIA JURIDICA	(1.800,00)
DESPESAS TRIBUTARIAS - ITUPEVA	(223,77)
IMPOSTOS, TAXAS E CONTRIBUICOES - GESTAO	
DESPESAS COM IPVA	(122,72)
DESPESAS COM TRIBUTOS MUNICIPAIS	(101,05)
DESPESAS FINANCEIRAS - ITUPEVA	(1.682,00)
DESPESAS FINANCEIRAS - GESTAO	
TARIFAS BANCARIAS	(1.669,35)
JUROS PASSIVOS	(12,65)
RECEITAS OPERACIONAIS - JUNDIAÍ	4,99
ISENCAO USUFRUIDA DE INSS - JUNDIAÍ	4,99
RECEITAS FINANCEIRAS - JUNDIAÍ	7.267,62
JUROS DE APLICACOES - JUNDIAÍ	7.267,62
DESPESAS OPERACIONAIS - JUNDIAÍ	(284.745,92)
DESPESAS COM PESSOAL - JUNDIAÍ	
SALARIOS E ORDENADOS	(3.535,66)
FGTS	(1.629,37)
VALE ALIMENTACAO	(11,92)
13º SALARIO	(889,89)
FÉRIAS	(1.108,96)
INSS	(4,99)
DESPESAS GERAIS - JUNDIAÍ	
ALUGUEL DE IMOVEIS	(8.200,00)
ENERGIA ELETRICA	(1.132,56)
SERVICOS PRESTADOS GESTAO E RH - PJ	(8.900,00)
MATERIAL DE HIGIENE E LIMPEZA	(785,30)
DESPESAS COM ALIMENTACAO	(1.466,82)
SERVICOS PRESTADOS DE TRANSPORTE - PJ	(5.200,00)
SERVICOS PRESTADOS POR TERCEIROS - PJ	(14.700,00)
ÁGUA E ESGOTO	(1.651,16)
SEGUROS	(492,17)
ASSESSORIA JURIDICA	(1.000,00)
DESP. MATERIAIS MANUTENCAO IMOVEIS	(54,78)
DESPESAS COM TELEFONE	(66,49)
DESPESAS COM DEPRECIACAO	(49,80)
DEVOLUCAO AOS COFRES PUBLICOS - PREFEITURA JUNDIAÍ	(233.866,05)
DESPESAS FINANCEIRAS - JUNDIAÍ	(304,64)
DESPESAS FINANCEIRAS - JUNDIAÍ	
TARIFAS BANCARIAS	(113,99)
IR S/ aplicacoes financeiras	(118,20)
JUROS PASSIVOS	(72,45)
RECEITAS OPERACIONAIS - FRANCO DA ROCHA	597.008,52
CONVENIO FRANCO DA ROCHA	573.111,80
RECEITA COM DOACOES PF - FRANCO DA ROCHA MUNICIPAL	3.604,18
RECEITA COM DOACOES PJ - FRANCO DA ROCHA MUNICIPAL	19.799,55
ISENCAO USUFRUIDA DE INSS - FRANCO DA ROCHA	492,99
RECEITAS FINANCEIRAS - FRANCO DA ROCHA	10.508,68
JUROS DE APLICACOES - FRANCO DA ROCHA	10.508,68
DESPESAS OPERACIONAIS - FRANCO DA ROCHA	(541.156,29)
DESPESAS COM PESSOAL - FRANCO DA ROCHA	
SALARIOS E ORDENADOS	(45.527,28)
SERVICOS DE AUTONOMIA	(96.471,66)
FGTS	(4.301,08)
VALE TRANSPORTE	(936,80)
VALE ALIMENTACAO	(3.793,20)
13º SALARIO	(3.558,61)
INSS	(492,99)



INEDITORIAL

Empresa: ASSOCIACAO SOS CRISTAO
C.N.P.J.: 20.004.071/0001-70
CONSOLIDADO

Folha: 0005

DEMONSTRAÇÃO DO RESULTADO DO EXERCÍCIO EM 31/12/2023

Descrição	Saldo Atual
DESPESAS OPERACIONAIS - FRANCO DA ROCHA	(541.156,29)
SEGURO DE VIDA	(519,93)
FÉRIAS	(1.170,15)
DESPESAS GERAIS - FRANCO DA ROCHA	
DESPESAS COM INTERNET / PROVEDORES	(1.190,98)
MATERIAL DE USO E CONSUMO	(7.503,14)
MATERIAIS DE HIGIENE E LIMPEZA	(8.871,37)
SERVIÇOS PRESTADOS DE TRANSPORTE	(30.000,00)
SERVIÇOS PRESTADOS DE GESTAO DE RH	(62.400,00)
DESPESAS COM ALIMENTAÇÃO	(48.106,09)
SERVIÇOS PRESTADOS POR TERCEIROS - PJ	(173.056,42)
MATERIAIS DE ESCRITORIO	(1.363,26)
ASSISTENCIA CONTABIL	(5.808,00)
ASSESSORIA JURIDICA	(12.000,00)
DESPESAS DE IMPLANTAÇÃO	(3.179,57)
DESPESAS COM MANUTENÇÃO E CONSERVAÇÃO	(1.473,11)
BENS DE NATUREZA PERMANENTE	(1.170,00)
DESPESAS DIVERSAS	(53,00)
DESPESAS COM DEPRECIACÃO	(2.621,04)
TELEFONE	(303,41)
DESPESAS COM COPA E COZINHA	(406,42)
DESPESAS COM VESTUARIO	(17.120,16)
DESPESAS COM CAMA, MESA E BANHO	(6.966,71)
MATERIAL RECREATIVO	(262,87)
DESPESAS COM MATERIAL DE EPI	(303,00)
DESPESAS COM MEDICAMENTOS	(226,04)
DESPESAS FINANCEIRAS - FRANCO DA ROCHA	(40,37)
DESPESAS FINANCEIRAS - FRANCO DA ROCHA	
IR S/ APLICAÇÕES FINANCEIRAS	(40,37)
RECEITAS OPERACIONAIS - FRANCO DA ROCHA (VERBA FEDERAL)	30.000,00
CONVENIO FRANCO DA ROCHA (VERBA FEDERAL)	30.000,00
RECEITAS FINANCEIRAS - FRANCO DA ROCHA (VERBA FEDERAL)	957,04
JUROS DE APLICAÇÕES - FRANCO DA ROCHA (VERBA FEDERAL)	957,04
DESPESAS OPERACIONAIS - FRANCO DA ROCHA (VERBA FEDERAL)	(26.471,52)
DESPESAS GERAIS - FRANCO DA ROCHA (VERBA FEDERAL)	
SERVIÇOS PRESTADOS DE GESTÃO DE RH	(6.000,00)
DESPESAS COM ALIMENTAÇÃO	(13.880,46)
MATERIAIS DE HIGIENE E LIMPEZA	(4.047,44)
MATERIAL DE USO E CONSUMO	(491,62)
SERVIÇOS PRESTADOS POR TERCEIROS PJ	(2.052,00)
DESPESAS FINANCEIRAS - FRANCO DA ROCHA (VERBA FEDERAL)	(55,00)
DESPESAS FINANCEIRAS - FRANCO DA ROCHA (VERBA FEDERAL)	
TARIFAS BANCARIAS	(55,00)
RECEITAS OPERACIONAIS - LOUVEIRA	1.331.041,30
CONVENIO LOUVEIRA (FILIAL)	1.326.295,62
ISENÇÃO USUFRUIDA DE INSS - LOUVEIRA (FILIAL)	4.745,68
RECEITAS FINANCEIRAS - LOUVEIRA	15.205,42
JUROS DE APLICAÇÕES - LOUVEIRA (FILIAL)	15.205,42
DESPESAS OPERACIONAIS - LOUVEIRA	(1.132.302,91)
MATERIAL RECREATIVO	(144,87)
DESPESAS COM PESSOAL - LOUVEIRA	
VALE TRANSPORTE	(55.463,00)
SALARIOS E ORDENADOS	(433.774,62)
FGTS	(40.993,32)
VALE ALIMENTAÇÃO	(24.597,75)
13º SALÁRIO	(37.151,20)
INSS	(4.745,68)
FÉRIAS	(21.101,16)
SEGURO DE VIDA	(2.216,34)
DESPESAS GERAIS - LOUVEIRA	
UNIFORMES E EQUIPAMENTOS DE SEGURANÇA	(4.311,80)
MATERIAL DE ESCRITORIO	(5.443,43)
DESPESAS COM ALIMENTAÇÃO	(92.735,40)



INEDITORIAL

Empresa: ASSOCIACAO SOS CRISTAO
C.N.P.J.: 20.004.071/0001-70
CONSOLIDADO

Folha: 0006

DEMONSTRAÇÃO DO RESULTADO DO EXERCÍCIO EM 31/12/2023

Descrição	Saldo Atual
DESPESAS OPERACIONAIS - LOUVEIRA	(1.132.302,91)
DESP. C/ MATERIAIS MANUTENÇÃO DE IMÓVEIS	(12.703,36)
MATERIAL DE HIGIENE E LIMPEZA	(20.909,85)
MATERIAL DE CONSUMO	(14.400,26)
DESPESAS COM TELEFONE	(2.071,28)
SERVIÇOS PRESTADOS POR TERCEIROS	(196.087,41)
ASSESSORIA JURIDICA	(11.750,00)
ASSISTENCIA CONTABIL	(4.098,00)
SERVIÇOS DE TRANSPORTE	(18.355,96)
ALUGUEL DE IMOVEIS	(89.100,00)
ENERGIA ELETRICA	(9.426,05)
AGUA E ESGOTO	(11.814,29)
DESPESAS COM INFORMATICA	(149,72)
MANUTENÇÃO E CONSERVAÇÃO	(342,10)
DESPESAS COM COPA E COZINHA	(7.203,61)
DESPESAS COM VESTUARIO	(4.256,10)
DESPESAS COM CAMA, MESA E BANHO	(6.691,21)
MEDICAMENTOS	(265,14)
DESPESAS TRIBUTARIAS - LOUVEIRA	(528,00)
IMPOSTOS, TAXAS E CONTRIBUIÇÕES - LOUVEIRA	
TAXAS MUNICIPAIS	(528,00)
DESPESAS FINANCEIRAS - LOUVEIRA	(476,89)
I.R. SOBRE APLICAÇÕES FINANCEIRAS	(94,54)
IOF SOBRE APLICAÇÕES FINANCEIRAS	(333,15)
JUROS PASSIVOS	(49,20)
DESPESAS FINANCEIRAS - EMERGENCIAL	(20,51)
TARIFAS BANCARIAS	(20,51)
DESPESAS OPERACIONAIS - VERBA EMENDA PARLAMENTAR	(79.336,09)
DESPESAS GERAIS - VERBA EMENDA PARLAMENTAR	
DESPESAS COM ALIMENTAÇÃO	(41.577,46)
DESPESAS COM HIGIENE E LIMPEZA	(7.653,67)
MATERIAL DE USO E CONSUMO	(104,96)
SERVIÇOS PRESTADOS POR TERCEIROS PJ	(30.000,00)
DESPESAS FINANCEIRAS - VERBA EMENDA PARLAMENTAR	(29,04)
DESPESAS FINANCEIRAS - VERBA EMENDA PARLAMENTAR	
JUROS PASSIVOS	(29,04)
RECEITAS OPERACIONAIS - VERBA EMENDA PARLAMENTAR	75.000,00
VERBA EMENDA PARLAMENTAR	75.000,00
RECEITAS FINANCEIRAS - VERBA EMENDA PARLAMENTAR	4.373,22
JUROS DE APLICAÇÕES - VERBA EMENDA PARLAMENTAR	4.373,22
RECEITAS OPERACIONAIS CABREUVA	9.000,00
CONVENIO CABREUVA	9.000,00
RESULTADO DO EXERCÍCIO SUPERAVIT/DEFICIT	66.449,09
SUPERAVIT DO EXERCÍCIO	66.449,09

AMAURY RICARDO PICCOLO
PRESIDENTE
CPF: 310.482.588-23

Documento assinado digitalmente
AMAURY RICARDO PICCOLO
Data: 29/01/2024 20:30:23-0300
Verifique em <https://validar.iti.gov.br>

Assinado digitalmente por FABIO PASQUALINO:26428382857
FABIO PASQUALINO:26428382857
DN: cn=FABIO PASQUALINO.26428382857, o=BR, ou=CP-Brasil, ou=(em branco), email=fpassqualino02@gmail.com, Data: 2024.01.29 14:59:12 -03'00'

FABIO PASQUALINO
Reg. no CRC - SP sob o No. 1SP196875/O-1
CPF: 264.283.828-57

Sistema licenciado para ESCRITORIO CONTABIL PASQUALINO LTDA ME

PODER LEGISLATIVO

ATO Nº. 890, DE 29 DE JANEIRO DE 2024

Declara luto oficial na Câmara Municipal de Jundiá, pelo falecimento da Profª NEIZY MARTINS DE OLIVEIRA CARDOSO.

PORTARIA Nº 4596, DE 29 DE JANEIRO DE 2024

Nomeia o Sr. DAVI LEANDRO FRANCISCO, para o cargo de Assessor Parlamentar, de provimento em comissão, símbolo CC-1, do QPL.



APP JUNDIAÍ
A PREFEITURA A
UM TOQUE DE VOCÊ!



**TELEFONES
ÚTEIS**



ACOMPANHE A PREFEITURA
NAS REDES SOCIAIS.



SERVIÇOS AO
CIDADÃO