

IMPRENSA OFICIAL

PODER EXECUTIVO

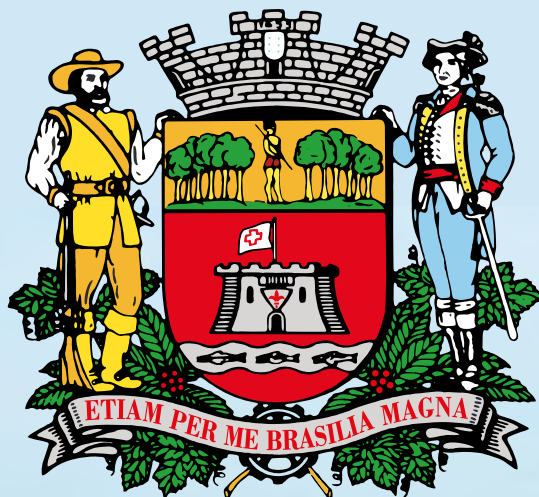

Prefeitura de Jundiaí

04 DE SETEMBRO DE 2024

EDIÇÃO 5515

SUMÁRIO

PODER EXECUTIVO

Administração.....	03 a 08
Decretos.....	09 a 15
Portarias.....	16 e 17
Negócios Jurídicos e Cidadania.....	17
Gestão de Pessoas.....	17 a 53
Casa Civil.....	53
Governo e Finanças.....	53
Ipřejun.....	53 e 54
Cijun.....	54
Dae.....	54 e 55
Promoção da Saúde.....	56 e 57
Faculdade de Medicina de Jundiaí.....	57 e 58
Planejamento Urbano e Meio Ambiente.....	59
Infraestrutura e Serviços Públicos.....	59 e 60
Mobilidade e Transporte.....	60
Cultura.....	60 a 63
Fundação Escola TVTEC Jundiaí.....	64
Assistência e Desenvolvimento Social.....	64 e 65
Fumas.....	65 e 66

INEDITORIAL

Ineditorial.....	66
------------------	----

PODER LEGISLATIVO

Poder Legislativo.....	67 e 68
------------------------	---------

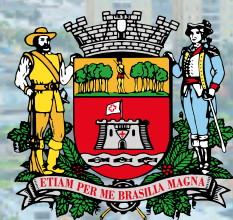

**Prefeitura
de Jundiaí**



ADMINISTRAÇÃO

OUTROS DETALHES ACERCA DOS PROCEDIMENTOS DE COMPRAS, CUJO RESUMO DO ATO ESTÁ SENDO PUBLICADO NESTA EDIÇÃO NOS TERMOS DA LEGISLAÇÃO VIGENTE, ESTÃO NO SITE www.jundiai.sp.gov.br – LINK “COMPRA ABERTA” (NO CASO DE COMPRAS ELETRÔNICAS) OU NOS RESPECTIVOS PROCESSOS ADMINISTRATIVOS.

RETIFICAÇÃO – Pregão Eletrônico nº 160/2024 – SUPLEMENTO NUTRICIONAL COM HMB, DIETA ENTERAL PEDIÁTRICA 1.0 E OUTROS – RP

Processo SEI nº 23255/2024

Na publicação do Ato de Adjucação e Homologação na Imprensa Oficial do Município do dia 02 de agosto de 2024, Edição nº 5502:

Onde se lê:

10 - FORMULA INFANTIL ANTI REFLUXO - Cota Reservada - Marca: APTAMIL RR - DANONE - R\$ 61,65/QUILO

Leia-se:

10 - FORMULA INFANTIL ANTI REFLUXO - Cota Reservada - Marca: APTAMIL RR - DANONE - R\$ 61,95/QUILO

PREGÃO ELETRÔNICO Nº 194/2024

OBJETO: Fornecimento e instalação de esquadria blindada conforme projeto, compreendendo todos os materiais necessários, destinados à Unidade de Gestão de Segurança Municipal.

ENCAMINHAMENTO DA PROPOSTA COMERCIAL: exclusivamente pelo Sistema Compra Aberta: <https://compraaberta.jundiai.sp.gov.br> – “Licitações/Compra Aberta – Acesso ao Sistema – Pregão Eletrônico – Consultar Pregão Eletrônico”, até às 09:30 horas do dia 18 de setembro de 2024.

Pregoeiro (a) responsável: ERIKA MELATO FRARE.

DISPONIBILIDADE DO EDITAL NA ÍNTEGRA: www.jundiai.sp.gov.br (entrar no link “Licitações/Compra Aberta” – Consulta de Licitações – Pregão Eletrônico – Consultar Pregão Eletrônico - Editais/Anexos) - grátis, ou no Paço Municipal “Nova Jundiaí”, Departamento de Compras Governamentais – 4º andar, de 2ª a 6ª feira, das 09:00 às 18:00 horas, mediante o pagamento de R\$ 10,00 (dez reais) ABERTURA DA PROPOSTA COMERCIAL: logo após o término do seu encaminhamento SESSÃO DE LANCES: o início da sessão de lances dar-se-á logo após a abertura e classificação ou não das propostas.

ALEXANDRE CASTRO NUNES

Diretor do Departamento de Compras Governamentais

PREGÃO ELETRÔNICO Nº 211/2024

OBJETO: Aquisição de 5.335 kits lanches café da manhã, 5.335 kits lanches almoço, 5.335 kits lanches café da tarde e 556 kits lanches simples, destinados à Unidade de Gestão da Casa Civil.

ENCAMINHAMENTO DA PROPOSTA COMERCIAL: exclusivamente pelo Sistema Compra Aberta: <https://compraaberta.jundiai.sp.gov.br> – “Licitações/Compra Aberta – Acesso ao Sistema – Pregão Eletrônico – Consultar Pregão Eletrônico”, até às 09:00 horas do dia 17 de setembro de 2024.

Pregoeiro (a) responsável: HELOISA KLEMM SCARPIM.

DISPONIBILIDADE DO EDITAL NA ÍNTEGRA: www.jundiai.sp.gov.br (entrar no link “Licitações/Compra Aberta” – Consulta de Licitações – Pregão Eletrônico – Consultar Pregão Eletrônico - Editais/Anexos) - grátis, ou no Paço Municipal “Nova Jundiaí”, Departamento de Compras Governamentais – 4º andar, de 2ª a 6ª feira, das 09:00 às 18:00 horas, mediante o pagamento de R\$ 10,00 (dez reais) ABERTURA DA PROPOSTA COMERCIAL: logo após o término do seu encaminhamento SESSÃO DE LANCES: o início da sessão de lances dar-se-á logo após a abertura e classificação ou não das propostas.

ALEXANDRE CASTRO NUNES

Diretor do Departamento de Compras Governamentais

DESPACHO DECISÓRIO

CONCORRÊNCIA Nº 012/2022 – Outorga de concessão de serviço público, a título remunerado, para implantação, uso, exploração, administração, operação e manutenção do sistema de estacionamento rotativo nas vias públicas do Município de Jundiaí.

PROCESSO ADMINISTRATIVO Nº 15.647-3/2022 e PROCESSO SEI Nº 27090/2024

A CMHJL – Comissão Municipal de Habilitação e Julgamento de

Licitações do Município de Jundiaí, Estado de São Paulo, no uso de suas atribuições legais, reunida nesta data e;

Considerando o recurso tempestivo interposto pelo CONSÓRCIO ZAD JUNDIAÍ, disposto no Documento SEI 1706181, face à publicação do Ato de Classificação e Adjucação da Concorrência nº 012/22 na Imprensa Oficial do Município, Edição 5483, em 29/06/2024, o qual requer, em síntese, a desclassificação do CONSÓRCIO ROTATIVO JUNDIAÍ, tendo em vista supostos indícios de inviabilidade financeira de sua proposta comercial.

Considerando a contrarrazão apresentada tempestivamente pelo CONSÓRCIO ROTATIVO JUNDIAÍ, disposta no Documento SEI 1716324.

Considerando a realização de diligência junto ao CONSÓRCIO ROTATIVO JUNDIAÍ para complementação de informações objetivando a confirmar a exequibilidade de sua proposta antes aprovada, a qual restou frutífera, conforme Documento SEI 1785781

Considerando a manifestação da Unidade de Gestão de Mobilidade e Transporte (Despacho SEI nº 1720318 e 1789658), da Unidade de Gestão de Governo e Finanças (Despacho SEI nº 1762685) bem como a apreciação pela Unidade de Gestão de Negócios Jurídicos e Cidadania (Despachos SEI nºs 1766532, 1787144, 1787382, 1792117, 1792226 e 1792263).

RESOLVE:

- Sugerir ao Chefe do Executivo, caso de acordo:

- INDEFERIR o recurso apresentado pelo CONSÓRCIO ZAD JUNDIAÍ com base nas manifestações técnicas e jurídicas, uma vez que as razões recursais interpostas não comportam acolhimento tendo em vista o demonstrado nos autos do processo administrativo em epígrafe, mantendo, assim, a ADJUDICAÇÃO da licitante CONSÓRCIO ROTATIVO JUNDIAÍ.

Jundiaí, em 26 de agosto de 2024

FELIPE AUGUSTO DE ALMEIDA SOUZA

LEONARDO FERNANDES RELA

ÉRIKA MELATO FRARE ROVERI

NEURI JOSÉ ANZOLIN

MARCIO ANTONIO BENEDETTI

RESUMO DO DESPACHO DO SR CHEFE DO EXECUTIVO

CONCORRÊNCIA Nº 012/2022 – Outorga de concessão de serviço público, a título remunerado, para implantação, uso, exploração, administração, operação e manutenção do sistema de estacionamento rotativo nas vias públicas do Município de Jundiaí.

PROCESSO ADMINISTRATIVO Nº 15.647-3/2022 e PROCESSO SEI Nº 27090/2024

Gabinete do Prefeito, 27 de agosto de 2024

“(…) Assim, consideradas as manifestações de ordem técnica e jurídica, as quais acolho, na íntegra, por seus próprios e jurídicos fundamentos, e considerando os termos do Edital, DENEGO PROVIMENTO ao recurso interposto pela empresa CONSÓRCIO ZAD JUNDIAÍ, acolhendo-se o Despacho Decisório da CMHJL (1793910) e, portanto, mantendo-se a adjudicação do objeto da presente licitação à empresa CONSÓRCIO ROTATIVO JUNDIAÍ. Encaminhem-se os autos à CMHJL para continuidade e providências cabíveis.”

LUIZ FERNANDO MACHADO

Prefeito Municipal

ADJUDICAÇÃO E HOMOLOGAÇÃO

UNIDADE COMPRADORA: PREFEITURA DO MUNICÍPIO DE JUNDIAÍ
LICITAÇÃO: PREGÃO ELETRÔNICO - 121/2024
OBJETO: MATERIAIS PARA ODONTOLOGIA (BROCA DE ALTA ROTAÇÃO, FIO DE SUTURA E OUTROS) – RP

RESUMO DOS ATOS



ADMINISTRAÇÃO

DESCLASSIFICAÇÕES

EMPRESA: A M MOLITERNO LTDA EPP. DESCLASSIFICADA, conforme abaixo:

Item: 1 - BROCA DE ALTA ROTACAO DIAMANTADA 1011 - Cota Reservada - Motivo: Por ofertar valor para a cota reservada 10% superior ao menor preço final da cota principal, conforme previsto no item 7.4.3.1. alínea "a" do Edital.

Item: 2 - BROCA DE ALTA ROTACAO DIAMANTADA 1031 - Cota Reservada - Motivo: Por ofertar valor para a cota reservada 10% superior ao menor preço final da cota principal, conforme previsto no item 7.4.3.1. alínea "a" do Edital.

Item: 3 - BROCA DE ALTA ROTACAO F DOURADA 3195 - Cota Reservada - Motivo: Por ofertar valor para a cota reservada 10% superior ao menor preço final da cota principal, conforme previsto no item 7.4.3.1. alínea "a" do Edital.

Item: 4 - BROCA DE ALTA ROTACAO DIAMANTADA 1013 - Cota Reservada - Motivo: Por ofertar valor para a cota reservada 10% superior ao menor preço final da cota principal, conforme previsto no item 7.4.3.1. alínea "a" do Edital.

Item: 5 - BROCA DE ALTA ROTACAO DIAMANTADA 1014 - Cota Reservada - Motivo: Por ofertar valor para a cota reservada 10% superior ao menor preço final da cota principal, conforme previsto no item 7.4.3.1. alínea "a" do Edital.

Item: 6 - BROCA DE ALTA ROTACAO DIAMANTADA 1015 - Cota Reservada - Motivo: Por ofertar valor para a cota reservada 10% superior ao menor preço final da cota principal, conforme previsto no item 7.4.3.1. alínea "a" do Edital.

Item: 7 - BROCA DE ALTA ROTACAO DIAMANTADA 1016 - Cota Reservada - Motivo: Por ofertar valor para a cota reservada 10% superior ao menor preço final da cota principal, conforme previsto no item 7.4.3.1. alínea "a" do Edital.

Item: 13 - BROCA DE ALTA ROTACAO F DOURADA 3168 - Cota Reservada - Motivo: Por ofertar valor para a cota reservada 10% superior ao menor preço final da cota principal, conforme previsto no item 7.4.3.1. alínea "a" do Edital.

Item: 14 - BROCA DE ALTA ROTACAO FF PRATEADA 3168 - Cota Reservada - Motivo: Por ofertar valor para a cota reservada 10% superior ao menor preço final da cota principal, conforme previsto no item 7.4.3.1. alínea "a" do Edital.

Item: 16 - BROCA DE ALTA ROTACAO DIAMANTADA 1012 - Cota Reservada - Motivo: Por ofertar valor para a cota reservada 10% superior ao menor preço final da cota principal, conforme previsto no item 7.4.3.1. alínea "a" do Edital.

Item: 17 - RESINA FOTO NATURAL FLOW OPACO PARA FOS. E FISSURAS COR A3,5 - Cota Principal - Motivo: Nos termos do item 7.5.3. do Edital, por apresentar valor superior ao máximo aceitável constante no edital.

Item: 17 - RESINA FOTO NATURAL FLOW OPACO PARA FOS. E FISSURAS COR A3,5 - Cota Reservada - Motivo: Nos termos do item 7.5.3. do Edital, por apresentar valor superior ao máximo aceitável constante no edital.

Item: 18 - TESTE DE VITALIDADE PULPAR SPRAY 200ML - Cota Principal - Motivo: Nos termos do item 7.5.3. do Edital, por apresentar valor superior ao máximo aceitável constante no edital.

Item: 18 - TESTE DE VITALIDADE PULPAR SPRAY 200ML - Cota Reservada - Motivo: Nos termos do item 7.5.3. do Edital, por apresentar valor superior ao máximo aceitável constante no edital.

EMPRESA: AIRMED LTDA. DESCLASSIFICADA, conforme abaixo:

Item: 17 - RESINA FOTO NATURAL FLOW OPACO PARA FOS. E FISSURAS COR A3,5 - Cota Principal - Motivo: Por não atender na integra todas as especificações exigidas no edital, nos termos do item 7.5.2. do Edital.

EMPRESA: COMEPI PRODUTOS COMERCIAIS LTDA EPP. DESCLASSIFICADA, conforme abaixo:

Item: 8 - ESCOVA DENTAL INFANTIL - Cota Principal - Motivo: Por não atender na integra todas as especificações exigidas no edital, com fulcro no item 7.5.6. do Edital.

Item: 8 - ESCOVA DENTAL INFANTIL - Cota Reservada - Motivo: Por não atender na integra todas as especificações exigidas no edital, com fulcro no item 7.5.6. do Edital.

EMPRESA: COMERCIAL DE ANGELO PROD PARA SAUDE LTDA EPP. DESCLASSIFICADA, conforme abaixo:

Item: 1 - BROCA DE ALTA ROTACAO DIAMANTADA 1011 - Cota Reservada - Motivo: Por ofertar valor para a cota reservada 10% superior ao menor preço final da cota principal, conforme previsto no item 7.4.3.1. alínea "a" do Edital.

Item: 2 - BROCA DE ALTA ROTACAO DIAMANTADA 1031 - Cota

Reservada - Motivo: Por ofertar valor para a cota reservada 10% superior ao menor preço final da cota principal, conforme previsto no item 7.4.3.1. alínea "a" do Edital.

Item: 3 - BROCA DE ALTA ROTACAO F DOURADA 3195 - Cota Reservada - Motivo: Por ofertar valor para a cota reservada 10% superior ao menor preço final da cota principal, conforme previsto no item 7.4.3.1. alínea "a" do Edital.

Item: 4 - BROCA DE ALTA ROTACAO DIAMANTADA 1013 - Cota Reservada - Motivo: Por ofertar valor para a cota reservada 10% superior ao menor preço final da cota principal, conforme previsto no item 7.4.3.1. alínea "a" do Edital.

Item: 5 - BROCA DE ALTA ROTACAO DIAMANTADA 1014 - Cota Reservada - Motivo: Por ofertar valor para a cota reservada 10% superior ao menor preço final da cota principal, conforme previsto no item 7.4.3.1. alínea "a" do Edital.

Item: 6 - BROCA DE ALTA ROTACAO DIAMANTADA 1015 - Cota Reservada - Motivo: Por ofertar valor para a cota reservada 10% superior ao menor preço final da cota principal, conforme previsto no item 7.4.3.1. alínea "a" do Edital.

Item: 7 - BROCA DE ALTA ROTACAO DIAMANTADA 1016 - Cota Reservada - Motivo: Por ofertar valor para a cota reservada 10% superior ao menor preço final da cota principal, conforme previsto no item 7.4.3.1. alínea "a" do Edital.

Item: 8 - ESCOVADENTAL INFANTIL - Cota Principal - Motivo: Nos termos do item 7.5.2. do Edital, por não atender a diligencia, impossibilitando aferir que o produto ofertado corresponde exatamente as especificações do objeto licitado, desatendendo ao item 4.3.1. do Anexo I

Item: 8 - ESCOVA DENTAL INFANTIL - Cota Reservada - Motivo: Nos termos do item 7.5.2. do Edital, por não atender a diligencia, impossibilitando aferir que o produto ofertado corresponde exatamente as especificações do objeto licitado, desatendendo ao item 4.3.1. do Anexo I, de acordo com o item 7.4.1.1.e

Item: 13 - BROCA DE ALTA ROTACAO F DOURADA 3168 - Cota Reservada - Motivo: Por ofertar valor para a cota reservada 10% superior ao menor preço final da cota principal, conforme previsto no item 7.4.3.1. alínea "a" do Edital.

Item: 14 - BROCA DE ALTA ROTACAO FF PRATEADA 3168 - Cota Reservada - Motivo: Por ofertar valor para a cota reservada 10% superior ao menor preço final da cota principal, conforme previsto no item 7.4.3.1. alínea "a" do Edital.

Item: 16 - BROCA DE ALTA ROTACAO DIAMANTADA 1012 - Cota Reservada - Motivo: Por ofertar valor para a cota reservada 10% superior ao menor preço final da cota principal, conforme previsto no item 7.4.3.1. alínea "a" do Edital.

Item: 17 - RESINA FOTO NATURAL FLOW OPACO PARA FOS. E FISSURAS COR A3,5 - Cota Principal - Motivo: Por não atender na integra todas as especificações exigidas no edital, nos termos do item 7.5.2. do Edital.

Item: 17 - RESINA FOTO NATURAL FLOW OPACO PARA FOS. E FISSURAS COR A3,5 - Cota Reservada - Motivo: Por não atender na integra todas as especificações exigidas no edital, nos termos do item 7.5.2. do Edital.

Item: 18 - TESTE DE VITALIDADE PULPAR SPRAY 200ML - Cota Principal - Motivo: Nos termos do item 7.5.3. do Edital, por apresentar valor superior ao máximo aceitável constante no edital.

Item: 18 - TESTE DE VITALIDADE PULPAR SPRAY 200ML - Cota Reservada - Motivo: Nos termos do item 7.5.3. do Edital, por apresentar valor superior ao máximo aceitável constante no edital.

EMPRESA: DENTAL IPO LTDA. DESCLASSIFICADA, conforme abaixo:

Item: 12 - CONDICIONADOR GEL DE ACIDO FOSFORICO A 37% - Cota Principal - Motivo: Por não manter a proposta, desatendendo ao item 4.6 do Edital, ficando passível da aplicação das penalidades previstas no Edital.

Item: 12 - CONDICIONADOR GEL DE ACIDO FOSFORICO A 37% - Cota Reservada - Motivo: Por não manter a proposta, desatendendo ao item 4.6 do Edital, ficando passível da aplicação das penalidades previstas no Edital.

Item: 17 - RESINA FOTO NATURAL FLOW OPACO PARA FOS. E FISSURAS COR A3,5 - Cota Principal - Motivo: Por não atender na integra todas as especificações exigidas no edital, nos termos do item 7.5.2. do Edital.

Item: 17 - RESINA FOTO NATURAL FLOW OPACO PARA FOS. E FISSURAS COR A3,5 - Cota Reservada - Motivo: Por não atender na integra todas as especificações exigidas no edital, nos termos do item 7.5.2. do Edital.

EMPRESA: DENTAL OPEN COM. DE PROD. ODONTOLÓGICOS LTDA EPP. DESCLASSIFICADA, conforme abaixo:

Item: 1 - BROCA DE ALTA ROTACAO DIAMANTADA 1011 - Cota



ADMINISTRAÇÃO

Reservada - Motivo: Por ofertar valor para a cota reservada 10% superior ao menor preço final da cota principal, conforme previsto no item 7.4.3.1. alínea "a" do Edital.

Item: 2 - BROCA DE ALTA ROTACAO DIAMANTADA 1031 - Cota Reservada - Motivo: Por ofertar valor para a cota reservada 10% superior ao menor preço final da cota principal, conforme previsto no item 7.4.3.1. alínea "a" do Edital.

Item: 3 - BROCA DE ALTA ROTACAO F DOURADA 3195 - Cota Reservada - Motivo: Por ofertar valor para a cota reservada 10% superior ao menor preço final da cota principal, conforme previsto no item 7.4.3.1. alínea "a" do Edital.

Item: 4 - BROCA DE ALTA ROTACAO DIAMANTADA 1013 - Cota Reservada - Motivo: Por ofertar valor para a cota reservada 10% superior ao menor preço final da cota principal, conforme previsto no item 7.4.3.1. alínea "a" do Edital.

Item: 5 - BROCA DE ALTA ROTACAO DIAMANTADA 1014 - Cota Reservada - Motivo: Por ofertar valor para a cota reservada 10% superior ao menor preço final da cota principal, conforme previsto no item 7.4.3.1. alínea "a" do Edital.

Item: 6 - BROCA DE ALTA ROTACAO DIAMANTADA 1015 - Cota Reservada - Motivo: Por ofertar valor para a cota reservada 10% superior ao menor preço final da cota principal, conforme previsto no item 7.4.3.1. alínea "a" do Edital.

Item: 7 - BROCA DE ALTA ROTACAO DIAMANTADA 1016 - Cota Reservada - Motivo: Por ofertar valor para a cota reservada 10% superior ao menor preço final da cota principal, conforme previsto no item 7.4.3.1. alínea "a" do Edital.

Item: 13 - BROCA DE ALTA ROTACAO F DOURADA 3168 - Cota Reservada - Motivo: Por ofertar valor para a cota reservada 10% superior ao menor preço final da cota principal, conforme previsto no item 7.4.3.1. alínea "a" do Edital.

Item: 14 - BROCA DE ALTA ROTACAO FF PRATEADA 3168 - Cota Reservada - Motivo: Por ofertar valor para a cota reservada 10% superior ao menor preço final da cota principal, conforme previsto no item 7.4.3.1. alínea "a" do Edital.

Item: 16 - BROCA DE ALTA ROTACAO DIAMANTADA 1012 - Cota Reservada - Motivo: Por ofertar valor para a cota reservada 10% superior ao menor preço final da cota principal, conforme previsto no item 7.4.3.1. alínea "a" do Edital.

EMPRESA: DHOVE COMERCIAL IMP E EXP LTDA ME. DESCLASSIFICADA, conforme abaixo:

Item: 1 - BROCA DE ALTA ROTACAO DIAMANTADA 1011 - Cota Reservada - Motivo: Por ofertar valor para a cota reservada 10% superior ao menor preço final da cota principal, conforme previsto no item 7.4.3.1. alínea "a" do Edital.

Item: 2 - BROCA DE ALTA ROTACAO DIAMANTADA 1031 - Cota Reservada - Motivo: Por ofertar valor para a cota reservada 10% superior ao menor preço final da cota principal, conforme previsto no item 7.4.3.1. alínea "a" do Edital.

Item: 3 - BROCA DE ALTA ROTACAO F DOURADA 3195 - Cota Reservada - Motivo: Por ofertar valor para a cota reservada 10% superior ao menor preço final da cota principal, conforme previsto no item 7.4.3.1. alínea "a" do Edital.

Item: 4 - BROCA DE ALTA ROTACAO DIAMANTADA 1013 - Cota Reservada - Motivo: Por ofertar valor para a cota reservada 10% superior ao menor preço final da cota principal, conforme previsto no item 7.4.3.1. alínea "a" do Edital.

Item: 5 - BROCA DE ALTA ROTACAO DIAMANTADA 1014 - Cota Reservada - Motivo: Por ofertar valor para a cota reservada 10% superior ao menor preço final da cota principal, conforme previsto no item 7.4.3.1. alínea "a" do Edital.

Item: 6 - BROCA DE ALTA ROTACAO DIAMANTADA 1015 - Cota Reservada - Motivo: Por ofertar valor para a cota reservada 10% superior ao menor preço final da cota principal, conforme previsto no item 7.4.3.1. alínea "a" do Edital.

Item: 7 - BROCA DE ALTA ROTACAO DIAMANTADA 1016 - Cota Reservada - Motivo: Por ofertar valor para a cota reservada 10% superior ao menor preço final da cota principal, conforme previsto no item 7.4.3.1. alínea "a" do Edital.

Item: 10 - BROCA DE ALTA ROTACAO DIAMANTADA 1019 - Cota Reservada - Motivo: Por não renovar sua proposta de preços, devido ao tempo decorrido da abertura da licitação.

Item: 13 - BROCA DE ALTA ROTACAO F DOURADA 3168 - Cota Reservada - Motivo: Por ofertar valor para a cota reservada 10% superior ao menor preço final da cota principal, conforme previsto no item 7.4.3.1. alínea "a" do Edital.

Item: 14 - BROCA DE ALTA ROTACAO FF PRATEADA 3168 - Cota Reservada - Motivo: Por ofertar valor para a cota reservada 10% superior ao menor preço final da cota principal, conforme previsto no item 7.4.3.1.

alínea "a" do Edital.

Item: 16 - BROCA DE ALTA ROTACAO DIAMANTADA 1012 - Cota Reservada - Motivo: Por ofertar valor para a cota reservada 10% superior ao menor preço final da cota principal, conforme previsto no item 7.4.3.1. alínea "a" do Edital.

EMPRESA: DL DENTAL LTDA. DESCLASSIFICADA, conforme abaixo:
Item: 17 - RESINA FOTO NATURAL FLOW OPACO PARA FOS. E FISSURAS COR A3,5 - Cota Principal - Motivo: Por não atender na íntegra todas as especificações exigidas no edital, nos termos do item 7.5.2. do Edital.

Item: 17 - RESINA FOTO NATURAL FLOW OPACO PARA FOS. E FISSURAS COR A3,5 - Cota Reservada - Motivo: Por não atender na íntegra todas as especificações exigidas no edital, nos termos do item 7.5.2. do Edital.

INABILITAÇÕES

EMPRESA: ATHENA COMERCIO DE PRODUTOS ODONTOLOGICOS MEDICOS. INABILITADA, conforme abaixo:
- Por deixar de apresentar a DECLARAÇÃO VIGÊNCIA DOS DOCUMENTOS, desatendendo ao item 8.2.1.1 do Anexo do Edital.

ITENS FRACASSADOS

17 - (64420) RESINA FOTO NATURAL FLOW OPACO PARA FOS. E FISSURAS COR A3,5 - COTA PRINCIPAL

17 - (64420) RESINA FOTO NATURAL FLOW OPACO PARA FOS. E FISSURAS COR A3,5 - COTA RESERVADA

18 - (77012) TESTE DE VITALIDADE PULPAR SPRAY 200ML - COTA PRINCIPAL

18 - (77012) TESTE DE VITALIDADE PULPAR SPRAY 200ML - COTA RESERVADA

INTENÇÃO DE RECURSOS

Encerrado o Pregão Eletrônico com a divulgação da(s) licitante(s) habilitada(s) vencedora(s).

Data de abertura do prazo de intenção de recurso: 27/08/2024 15:44:38
Aberto prazo de 1 hora(s). para manifestar motivadamente a intenção de recorrer.

Data final da intenção de recurso: 27/08/2024 16:44:38
Fornecedor: COMEPI PRODUTOS COMERCIAIS LTDA EPP em 27/06/2024 16:23:46
Situação: DEFERIDO

RECURSOS

Fornecedor: COMEPI PRODUTOS COMERCIAIS LTDA EPP em 03/07/2024 10:48:12
Situação: INDEFERIDO

Face ao que consta dos autos, encerradas as fases de julgamento e habilitação, e exauridos os prazos para os recursos administrativos, ADJUDICO o objeto e HOMOLOGO a/o PREGÃO ELETRÔNICO - 121/2024 à(s) empresa(s) abaixo:

QUADRO DE RESULTADOS

A M MOLITERNO LTDA EPP - Item(ns):

15 - DIGLUCONATO DE CLORHEXIDINA 2% GEL - Cota Principal - Marca: BIODINAMICA - R\$ 11,62/CAIXA

15 - DIGLUCONATO DE CLORHEXIDINA 2% GEL - Cota Reservada - Marca: BIODINAMICA - R\$ 11,62/CAIXA

MEDFIO INDUST.E COM. DE ARTIGOS ODONT. LTDA - Item(ns):
8 - ESCOVA DENTAL INFANTIL - Cota Principal - Marca: MEDFIO - R\$ 0,53/PECA

DENTAL OPEN COM. DE PROD. ODONTOLÓGICOS LTDA EPP - Item(ns):
8 - ESCOVA DENTAL INFANTIL - Cota Reservada - Marca: MEDFIO - R\$ 0,55/PECA

9 - GLUCONATO DE CLOREXIDINA A 0,12% (250 ML) - Cota Principal - Marca: REYMER - R\$ 8,40/FRASCO

9 - GLUCONATO DE CLOREXIDINA A 0,12% (250 ML) - Cota Reservada - Marca: REYMER - R\$ 8,40/FRASCO

10 - BROCA DE ALTA ROTACAO DIAMANTADA 1019 - Cota Reservada - Marca: MICRODONT - R\$ 2,38/PECA

10 - BROCA DE ALTA ROTACAO DIAMANTADA 1019 - Cota Principal - Marca: MICRODONT - R\$ 2,38/PECA

ROFEMAX IMPORTADORA DE EMBALAGENS LTDA EPP - Item(ns):
19 - KIT IRM DE CIMENTO DE OXIDO DE ZINCO E EUGENOL TIPO II - Cota Reservada - Marca: BIODINAMICA (INTERIM) - R\$ 14,05/KIT

19 - KIT IRM DE CIMENTO DE OXIDO DE ZINCO E EUGENOL TIPO II - Cota Principal - Marca: BIODINAMICA (INTERIM) - R\$ 14,05/KIT



ADMINISTRAÇÃO

AIRMED LTDA - Item(ns):

- 1 - BROCA DE ALTA ROTACAO DIAMANTADA 1011 - Cota Principal - Marca: MICRODONT - R\$ 2,06/PECA
 - 1 - BROCA DE ALTA ROTACAO DIAMANTADA 1011 - Cota Reservada - Marca: MICRODONT - R\$ 2,06/PECA
 - 2 - BROCA DE ALTA ROTACAO DIAMANTADA 1031 - Cota Reservada - Marca: MICRODONT - R\$ 2,06/PECA
 - 2 - BROCA DE ALTA ROTACAO DIAMANTADA 1031 - Cota Principal - Marca: MICRODONT - R\$ 2,06/PECA
 - 3 - BROCA DE ALTA ROTACAO F DOURADA 3195 - Cota Principal - Marca: MICRODONT - R\$ 2,06/PECA
 - 3 - BROCA DE ALTA ROTACAO F DOURADA 3195 - Cota Reservada - Marca: MICRODONT - R\$ 2,06/PECA
 - 4 - BROCA DE ALTA ROTACAO DIAMANTADA 1013 - Cota Principal - Marca: MICRODONT - R\$ 2,06/PECA
 - 4 - BROCA DE ALTA ROTACAO DIAMANTADA 1013 - Cota Reservada - Marca: MICRODONT - R\$ 2,06/PECA
 - 5 - BROCA DE ALTA ROTACAO DIAMANTADA 1014 - Cota Principal - Marca: MICRODONT - R\$ 2,06/PECA
 - 5 - BROCA DE ALTA ROTACAO DIAMANTADA 1014 - Cota Reservada - Marca: MICRODONT - R\$ 2,06/PECA
 - 6 - BROCA DE ALTA ROTACAO DIAMANTADA 1015 - Cota Principal - Marca: MICRODONT - R\$ 2,06/PECA
 - 6 - BROCA DE ALTA ROTACAO DIAMANTADA 1015 - Cota Reservada - Marca: MICRODONT - R\$ 2,06/PECA
 - 7 - BROCA DE ALTA ROTACAO DIAMANTADA 1016 - Cota Principal - Marca: MICRODONT - R\$ 2,06/PECA
 - 7 - BROCA DE ALTA ROTACAO DIAMANTADA 1016 - Cota Reservada - Marca: MICRODONT - R\$ 2,06/PECA
 - 13 - BROCA DE ALTA ROTACAO F DOURADA 3168 - Cota Principal - Marca: MICRODONT - R\$ 2,06/PECA
 - 13 - BROCA DE ALTA ROTACAO F DOURADA 3168 - Cota Reservada - Marca: MICRODONT - R\$ 2,06/PECA
 - 14 - BROCA DE ALTA ROTACAO FF PRATEADA 3168 - Cota Reservada - Marca: MICRODONT - R\$ 2,06/PECA
 - 14 - BROCA DE ALTA ROTACAO FF PRATEADA 3168 - Cota Principal - Marca: MICRODONT - R\$ 2,06/PECA
 - 16 - BROCA DE ALTA ROTACAO DIAMANTADA 1012 - Cota Reservada - Marca: MICRODONT - R\$ 2,06/PECA
 - 16 - BROCA DE ALTA ROTACAO DIAMANTADA 1012 - Cota Principal - Marca: MICRODONT - R\$ 2,06/PECA
- COMERCIAL DE ANGELO PROD PARA SAUDE LTDA EPP - Item(ns):
- 11 - FIO PARA SUTURA EM SEDA TRANCADA, PRETO, N.3-0 - Cota Reservada - Marca: TECHNOFIO - R\$ 38,00/CAIXA
 - 11 - FIO PARA SUTURA EM SEDA TRANCADA, PRETO, N.3-0 - Cota Principal - Marca: TECHNOFIO - R\$ 38,00/CAIXA
- AGAPE MEDICAL LTDA EPP - Item(ns):
- 12 - CONDICIONADOR GEL DE ACIDO FOSFORICO A 37% - Cota Principal - Marca: LYSAC GEL 37 - R\$ 3,85/PACOTE
 - 12 - CONDICIONADOR GEL DE ACIDO FOSFORICO A 37% - Cota Reservada - Marca: LYSAC GEL 37 - R\$ 3,85/PACOTE
- 20 - DESINFETANTE A BASE DE QUATERNARIO DE AMONIO 5ª GERACAO - Cota Reservada - Marca: GERMICIDAL ASFER - R\$ 12,00/FRASCO
 - 20 - DESINFETANTE A BASE DE QUATERNARIO DE AMONIO 5ª GERACAO - Cota Principal - Marca: GERMICIDAL ASFER - R\$ 12,00/FRASCO

TIAGO TEXERA

Gestor da Unidade de Promoção da Saúde

ADJUDICAÇÃO E HOMOLOGAÇÃO

UNIDADE COMPRADORA: PREFEITURA DO MUNICÍPIO DE JUNDIAÍ
LICITAÇÃO: PREGÃO ELETRÔNICO - 187/2024
OBJETO: ROSUVASTATINA 40MG, SAXAGLIPTINA 5MG E OUTROS - MJ - RP

RESUMO DOS ATOS

DESCLASSIFICAÇÕES

EMPRESA: BRISTOL-MYERS SQUIBB FARMACEUTICA LTDA. DESCLASSIFICADA, conforme abaixo:

Item: 10 - NIVOLUMABE 10MG/ML FRASCO AMPOLA CONTENDO 4ML (40MG) - Cota Principal - Motivo: Por ofertar valor superior ao máximo aceitável, nos termos do item 7.5.3. do Edital.

INABILITAÇÕES

EMPRESA: REINALDO JOSE CANOVA EPP. INABILITADA, conforme abaixo:

- Por deixar de apresentar os documentos de habilitação, no prazo

concedido em sistema, desatendendo ao item 8.3. do Edital.

ITENS DESERTOS

- 7 - (60377) CITIDINA 2,5MG + URIDINA 1,5MG + HIDROXOCOBALAMINA 1000MCG - COTA PRINCIPAL
- 7 - (60377) CITIDINA 2,5MG + URIDINA 1,5MG + HIDROXOCOBALAMINA 1000MCG - COTA RESERVADA
- 8 - (63843) SAXAGLIPTINA 5MG - COTA PRINCIPAL
- 8 - (63843) SAXAGLIPTINA 5MG - COTA RESERVADA
- 9 - (76492) SITAGLIPTINA 50MG + METFORMINA 1000MG LIBERACAO PROLONGADA - COTA PRINCIPAL
- 9 - (76492) SITAGLIPTINA 50MG + METFORMINA 1000MG LIBERACAO PROLONGADA - COTA RESERVADA
- 10 - (77237) NIVOLUMABE 10MG/ML FRASCO AMPOLA CONTENDO 4ML (40MG) - COTA RESERVADA
- 11 - (79878) INSULINA GLARGINA 300 U/ML, EM CANETA DESCARTAVEL 1,5 ML - COTA PRINCIPAL
- 11 - (79878) INSULINA GLARGINA 300 U/ML, EM CANETA DESCARTAVEL 1,5 ML - COTA RESERVADA
- 12 - (81347) INSULINA GLARGINA 100 UI/ML + LIXISENATIDA 50 MCG/ML SOLUCAO - COTA PRINCIPAL
- 12 - (81347) INSULINA GLARGINA 100 UI/ML + LIXISENATIDA 50 MCG/ML SOLUCAO - COTA RESERVADA
- 14 - (84203) INSULINA GLARGINA 100U/ML + LIXISENATIDA 33MCG/ML SOL.INJETA - COTA PRINCIPAL
- 14 - (84203) INSULINA GLARGINA 100U/ML + LIXISENATIDA 33MCG/ML SOL.INJETA - COTA RESERVADA

ITENS FRACASSADOS

- 10 - (77237) NIVOLUMABE 10MG/ML FRASCO AMPOLA CONTENDO 4ML (40MG) - COTA PRINCIPAL

INTENÇÃO DE RECURSOS

Encerrado o Pregão Eletrônico com a divulgação da(s) licitante(s) habilitada(s) vencedora(s).

Data de abertura do prazo de intenção de recurso: 26/08/2024 15:45:32.
Aberto prazo de 1 hora(s). para manifestar motivadamente a intenção de recorrer.

Data final da intenção de recurso: 26/08/2024 16:45:32

- Não houve intenções de recursos.

RECURSOS

- Não houve recursos.

Face ao que consta dos autos, encerradas as fases de julgamento e habilitação, e exauridos os prazos para os recursos administrativos, ADJUDICADO o objeto e HOMOLOGADO a/o PREGÃO ELETRÔNICO - 187/2024 à(s) empresa(s) abaixo:

QUADRO DE RESULTADOS

INTERLAB FARMACEUTICA LTDA - Item(ns):

- 13 - DULAGLUTIDA 1,5MG/0,5ML SOLUCAO - Cota Principal - Marca: TRULICITY 1,5MG - ELI LILLY - REFERÊNCIA - R\$ 117,6800/PECA
 - 13 - DULAGLUTIDA 1,5MG/0,5ML SOLUCAO - Cota Reservada - Marca: TRULICITY 1,5MG - ELI LILLY - REFERÊNCIA - R\$ 117,6800/PECA
- AGLON COMERCIO E REPRESENTACOES LTDA - Item(ns):
- 2 - GLICOSAMINA, SULFATO 500 MG + CONDRITINA, SULFATO 400 MG - Cota Principal - Marca: ADIUM/CONDROFLEX 500+400MG CX 60 CPS/1221400690031 - R\$ 0,9500/COMPRIMIDO
- COMERCIAL CIRURGICA RIOCLARENSE LTDA - Item(ns):
- 1 - ERITROPOETINA HUMANA RECOMBINANTE 4.000 UI/ML, INJETAVEL - Cota Principal - Marca: HEMAX ERITRON4000UI PO LIOF INJ 1FA+AP DILX2ML|ACH - R\$ 50,0000/PECA
 - 4 - VALSARTANA 160MG + HIDROCLOROTIAZIDA 12,5MG - Cota Principal - Marca: BRAVAN HCT 160/12,5MG CX C/1BLT X 30CP REV|ACHE - R\$ 1,8000/COMPRIMIDO
 - 5 - ROSUVASTATINA 40MG - Cota Principal - Marca: TREZOR 40MG CX C/1BLT X 30CPR REV|ACHE - R\$ 2,0000/COMPRIMIDO
- ELFA MEDICAMENTOS S.A. - Item(ns):
- 15 - TRASTUZUMABE DERUXTECANA 100 MG FRASCO/AMPOLA - Cota Principal - Marca: ENHERTU 100MG 1 FRASCO- SANKYO - R\$ 13.620,7700/FRASCO/AMP
 - 15 - TRASTUZUMABE DERUXTECANA 100 MG FRASCO/AMPOLA - Cota Reservada - Marca: ENHERTU 100MG 1 FRASCO- SANKYO - R\$ 13.620,7700/FRASCO/AMP
- JOSIANE CRISTINA FUSCO CARRARO EPP - Item(ns):
- 2 - GLICOSAMINA, SULFATO 500 MG + CONDRITINA, SULFATO 400 MG - Cota Reservada - Marca: ADIUM/CONDROFLEX 500+400MG 60CPS/1221400690031 - R\$ 0,9500/COMPRIMIDO
- PARTNER FARMA DISTRIB. DE MEDICAMENTOS LTDA - Item(ns):



ADMINISTRAÇÃO

16 - ROTIGOTINA ADESIVO TRANSDERMICO DE 30 CM2 13,5GM - Cota Principal - Marca: NEUPRO / UCB - R\$ 13,6440/PECA
16 - ROTIGOTINA ADESIVO TRANSDERMICO DE 30 CM2 13,5GM - Cota Reservada - Marca: NEUPRO / UCB - R\$ 13,6440/PECA
VIER PHARMA DISTR HOSP.REPRES/CONS.LTDA EPP - Item(ns):
1 - ERITROPOETINA HUMANA RECOMBINANTE 4.000 UI/ML, INJETAVEL - Cota Reservada - Marca: HEMAX/ACHE - R\$ 50,0000/PECA
4 - VALSARTANA 160MG + HIDROCLOROTIAZIDA 12,5MG - Cota Reservada - Marca: BRAVAN HCT/ACHE - R\$ 1,8000/COMPRIMIDO
5 - ROSUVASTATINA 40MG - Cota Reservada - Marca: TREZOR/ACHE - R\$ 2,0000/COMPRIMIDO
CIAMED DISTRIBUIDORA DE MEDICAMENTOS LTDA - Item(ns):
3 - RIVASTIGMINA 9MG ADESIVO TRANSDERMICO (4,6MG/24H) 5CM2 - Cota Reservada - Marca: UNITED - R\$ 14,0900/UNIDADE
3 - RIVASTIGMINA 9MG ADESIVO TRANSDERMICO (4,6MG/24H) 5CM2 - Cota Principal - Marca: UNITED - R\$ 14,0900/UNIDADE
6 - RIVASTIGMINA 18MG ADESIVO TRANSDERMICO (9,5MG/24H) 10CM2 - Cota Principal - Marca: UNITED - R\$ 16,4300/UNIDADE
6 - RIVASTIGMINA 18MG ADESIVO TRANSDERMICO (9,5MG/24H) 10CM2 - Cota Reservada - Marca: UNITED - R\$ 16,4300/UNIDADE

TIAGO TEXERA
Gestor da Unidade de Promoção da Saúde

ADJUDICAÇÃO E HOMOLOGAÇÃO

UNIDADE COMPRADORA: PREFEITURA DO MUNICÍPIO DE JUNDIAÍ
LICITAÇÃO: PREGÃO ELETRÔNICO - 182/2024
OBJETO: PS ACESSORIA TÉCNICA PARA FISCALIZAÇÃO DE OBRA DE CLIMATIZAÇÃO E AR CONDICIONADO – UGPS

RESUMO DOS ATOS

DESCLASSIFICAÇÕES

- Não houve desclassificações.

INABILITAÇÕES

- Não houve inabilitações.

INTENÇÃO DE RECURSOS

Encerrado o Pregão Eletrônico com a divulgação da(s) licitante(s) habilitada(s) vencedora(s).

Data de abertura do prazo de intenção de recurso: 26/08/2024 14:59:22.
Aberto prazo de 1 hora(s). para manifestar motivadamente a intenção de recorrer.

Data final da intenção de recurso: 26/08/2024 15:59:22
Fornecedor: FERNANDES, TESSARI E SILVA MANUTENCAO PREDIAL E IN em 26/08/2024 15:31:19

Situação: DEFERIDO

RECURSOS

- Não houve recursos.

Face ao que consta dos autos, encerradas as fases de julgamento e habilitação, e exauridos os prazos para os recursos administrativos, ADJUDICO o objeto e HOMOLOGO a/o PREGÃO ELETRÔNICO - 182/2024 à(s) empresa(s) abaixo:

QUADRO DE RESULTADOS

H.M CONSULTORIA EM GESTAO EMPRESARIAL LTDA EPP - Item(ns):
1 - SERVIÇO ESPECIALIZADO-FISCALIZACAO/SUPERVISA0 - Valor Total: R\$ 23.638,40 (considerando o prazo de vigência de 120 (cento e vinte) dias).

TIAGO TEXERA
Gestor da Unidade de Promoção da Saúde

ATO DE HOMOLOGAÇÃO

UGMT, em 03 de setembro de 2024

Face ao que consta dos autos, HOMOLOGO a CONCORRÊNCIA Nº 012/2022 para outorga de concessão de serviço público, a título remunerado, para implantação, uso, exploração, administração, operação e manutenção do sistema de estacionamento rotativo nas vias públicas do Município de Jundiaí, de acordo com o Processo Administrativo SEI nº 27090/2024, à empresa abaixo:

- **CONSÓRCIO ROTATIVO JUNDIAÍ**, composto pelas empresas AUTO PARQUE DO BRASIL EMPREENDIMENTOS E SERVIÇOS LTDA e REKPARKING EMPREENDIMENTOS E PARTICIPAÇÕES LTDA: 41,37%, a ser aplicado sobre o faturamento bruto, deduzidos os impostos.

ALOYSIO ALBERTO DE QUEIROZ JUNIOR
Gestor da Unidade de Mobilidade e Transporte

EXTRATO

ATA DE REGISTRO DE PREÇOS. INTERESSADO: MUNICÍPIO DE JUNDIAÍ. DETENTOR DA ATA: BELAMESA COM. DE PROD. ALIMENT.EM GERAL LTDA. PROCESSO SEI Nº PMJ.0020372/2024. ASSINATURA: 28/08/2024. OBJETO: Fornecimento futuro de CANJICA COZIDO A VAPOR, GRÃO DE BICO COZIDO A VAPOR E OUTROS. VALOR(ES):Item(ns): 5 - LEGUMINOSA-PRODUTO: LENTILHA-TIPO: NÃO SE APLICA-CLASSIFICACAO: COZIDO A VAPOR-SABOR: COM TEMPERO-CLASSE: NÃO SE APLICA-INGREDIENTES: AGUA, LENTILHA E SAL-UNIDADE: QUILO-PESO UNIDADE/EMBALAGEM: 250 G A 500 G-EMBALAGEM PRIMARIA: ALUMINIZADA, A VACUO, LACRADA POR TERM-OSSOLDAGEM-EMBALAGEM SECUNDARIA: FARDO DE PLASTICO OU CAIXA DE PAPELA-O RESISTENTE-CARACTERISTICAS: SEM SUJIDADES, PEDRAS, MOFO, MAU ESTADO D-E CONSERVACAO, CARUNCHO-TEMPERATURA: AMBIENTE-VALIDADE MINIMA: 12 MESES- MARCA: VAPZA - R\$ 27.8000 POR QUILO - COTA PRINCIPAL. MODALIDADE: PREGÃO ELETRÔNICO Nº 143/2024. PRAZO DE VIGÊNCIA DA ATA: 12 (doze) meses. PROPONENTES: 6

EXTRATO

ATA DE REGISTRO DE PREÇOS. INTERESSADO: MUNICÍPIO DE JUNDIAÍ. DETENTOR DA ATA: DANUTRI CONSULTORIA E COMERCIO LTDA EPP. PROCESSO SEI Nº PMJ.0020372/2024. ASSINATURA: 29/08/2024. OBJETO: Fornecimento futuro de CANJICA COZIDO A VAPOR, GRÃO DE BICO COZIDO A VAPOR E OUTROS. VALOR(ES):Item(ns): 2 - CARNE-VARIEDADE: FRANGO-TIPO: PEITO-CORTE: DESFIADA-ORGANICO: NÃO-CLASSIFICACAO: COZIDA-TEMPERO: SIM-INGREDIENTES: SAL-CARACTERISTICAS: SEM GORDURAS TRANS E ISENTO DE GLUTAMATO-MONOSSODICO-TEMPERATURA: AMBIENTE-TIPO DE CONGELAMENTO: NÃO SE APLICA-TAMANHO DO CORTE: NÃO SE APLICA-UNIDADE MEDIDA: KG-PESO: 1KG-EMBALAGEM PRIMARIA: ALUMINAZADA A VACUO, LACRADA POR TERMO-SSOLDAGEM-EMBALAGEM SECUNDARIA: CAIXAS DE PAPELAO RESISTENTE-VALOR NUTRICIONAL MIN G/100: PROTEINAS 15G,GORDURAS TOTAIS-(MAX)13, SODIO(MAX)210MG- MARCA: VAPZA - R\$ 34.9900 POR QUILO - COTA PRINCIPAL. 3 - CARNE-VARIEDADE: SUINA-TIPO: PALETA, LOMBO E PERNIL-CORTE: DESFIADA-ORGANICO: NÃO-CLASSIFICACAO: COZIDA-TEMPERO: SIM-INGREDIENTES: CARNE SUINA E SAL-CARACTERISTICAS: SEM GORDURAS TRANS E ISENTO DE GLUTAMATO-MONOSSODICO-TEMPERATURA: AMBIENTE-TIPO DE CONGELAMENTO: NÃO SE APLICA-TAMANHO DO CORTE: NÃO SE APLICA-UNIDADE MEDIDA: KG-PESO: 1KG-EMBALAGEM PRIMARIA: ALUMINAZADA A VACUO, LACRADA POR TERMO-SSOLDAGEM-EMBALAGEM SECUNDARIA: CAIXAS DE PAPELAO RESISTENTE-VALOR NUTRICIONAL MIN G/100: PROTEINAS 18G, GORDURAS TOTAIS-(MAX)4, SODIO(MAX)260MG- MARCA: VAPZA - R\$ 43.5000 POR QUILO - COTA PRINCIPAL. 4 - LEGUMINOSA-PRODUTO: GRAO DE BICO-TIPO: NÃO SE APLICA-CLASSIFICACAO: COZIDO A VAPOR-SABOR: COM TEMPERO-CLASSE: NÃO SE APLICA-INGREDIENTES: ÁGUA,GRÃO DE BICO E SAL-UNIDADE: QUILO-PESO UNIDADE/EMBALAGEM: 500 G A 1 KG-EMBALAGEM PRIMARIA: ALUMINIZADA, A VACUO, LACRADA POR TERM-OSSOLDAGEM-EMBALAGEM SECUNDARIA: FARDO DE PLASTICO OU CAIXA DE PAPELA-O RESISTENTE-CARACTERISTICAS: SEM SUJIDADES, PEDRAS, MOFO, MAU ESTADO D-E CONSERVACAO, CARUNCHO-TEMPERATURA: AMBIENTE-VALIDADE MINIMA: 12 MESES- MARCA: VAPZA - R\$ 19.7000 POR QUILO - COTA PRINCIPAL. MODALIDADE: PREGÃO ELETRÔNICO Nº 143/2024. PRAZO DE VIGÊNCIA DA ATA: 12 (doze) meses. PROPONENTES: 6

EXTRATO

ATA DE REGISTRO DE PREÇOS. INTERESSADO: MUNICÍPIO DE JUNDIAÍ. DETENTOR DA ATA: RPA C.DE PRODUT. ALIMENTÍCIOS LTDA EPP. PROCESSO SEI Nº PMJ.0020372/2024. ASSINATURA: 29/08/2024. OBJETO: Fornecimento futuro de CANJICA COZIDO A VAPOR, GRÃO DE BICO COZIDO A VAPOR E OUTROS. VALOR(ES):Item(ns): 1 - LEGUMINOSA-PRODUTO: CANJICA-TIPO: NÃO SE APLICA-CLASSIFICACAO: COZIDO A VAPOR-SABOR: SEM TEMPERO-CLASSE: NÃO SE APLICA-UNIDADE: QUILO-PESO UNIDADE/EMBALAGEM: 3 KG-EMBALAGEM PRIMARIA: A VACUO LACRADO POR TERMOSSOLDAGEM-EMBALAGEM SECUNDARIA: FARDO DE PLASTICO OU CAIXA DE PAPELA-O RESISTENTE-CARACTERISTICAS: SEM CONSERVANTES, SEM GORDURAS TRANS E GL-UTAMATO MONOSSODICO-VALIDADE MINIMA:



ADMINISTRAÇÃO

12 MESES- MARCA: VAPZA - R\$ 14.990,00 POR QUILO - COTA RESERVADA. MODALIDADE: PREGÃO ELETRÔNICO Nº 143/2024. PRAZO DE VIGÊNCIA DA ATA: 12 (doze) meses. PROPONENTES: 6

EXTRATO DE CONTRATOS E ADITIVOS

TERMO DE PRORROGAÇÃO III, QUE SE FAZ AO CONTRATO Nº 209/2023, CELEBRADO COM FUNDAMENTO NO ART. 57, §1º, INCISO II, DA LEI FEDERAL Nº 8.666/93. CONTRATANTE: MUNICÍPIO DE JUNDIAÍ. CONTRATADA: ROMME CONSTRUTORA LTDA. PROCESSO: PMJ.0004022/2023 ASSINATURA: 29/08/2024. OBJETO: EXECUÇÃO DE OBRA DE ACESSIBILIDADE NO CENTRO INTERNACIONAL DE ESTUDOS, MEMÓRIAS E PESQUISAS DA INFÂNCIA (CIEMPI) SITUADO NA AVENIDA DR. CAVALCANTI, NESTA CIDADE. MODALIDADE: TOMADA DE PREÇO Nº 6/2023. ASSUNTO: PRORROGADO POR 90 (NOVENTA) DIAS.

EXTRATO DE CONTRATOS E ADITIVOS

TERMO DE RESCISÃO UNILATERAL, QUE SE FAZ AO CONTRATO Nº 088/2024, CELEBRADO COM FUNDAMENTO NO ART. 78, INCISOS I E III E ART. 79, INCISO I, AMBOS DA LEI FEDERAL Nº 8.666/93. CONTRATANTE: MUNICÍPIO DE JUNDIAÍ. CONTRATADA: ROMME CONSTRUTORA LTDA. PROCESSO: PMJ.0041124/2023. ASSINATURA: 29/08/2024. OBJETO: EXECUÇÃO, SOB O REGIME DE EMPREITADA POR PREÇO UNITÁRIO, DE OBRA DE IMPLANTAÇÃO DE MÓDULOS PARA A CASA DO ARTESÃO, SITUADO À RUA ENG. JOSÉ MARIA DA SILVA VELHO, BAIRRO ANHANGABAÚ, NESTA CIDADE. MODALIDADE: TOMADA DE PREÇO Nº 26/2023. ASSUNTO: RESCISÃO CONFORME DOCUMENTOS CONSTANTES NOS AUTOS.

EXTRATO DE CONTRATOS E ADITIVOS

TERMO DE PRORROGAÇÃO II E RERRATIFICAÇÃO, QUE SE FAZ AO CONTRATO Nº 145/2022, CELEBRADO COM FUNDAMENTO NO ART. 57, INCISO II, DA LEI FEDERAL Nº 8.666/93. CONTRATANTE: MUNICÍPIO DE JUNDIAÍ. CONTRATADA: PARTS LUB DISTRIBUIDORA E SERVIÇOS LTDA. PROCESSO: 05.755-6/22. ASSINATURA: 30/08/2024. VALOR GLOBAL ESTIMATIVO: R\$ 676.000,00. OBJETO: PRESTAÇÃO DE SERVIÇOS DE MANUTENÇÃO MECÂNICA E ELÉTRICA EM VEÍCULOS PESADOS, PERTENCENTES À FROTA DA UNIDADE DE GESTÃO DE INFRAESTRUTURA E SERVIÇOS PÚBLICOS, COMPREENDENDO MÃO DE OBRA ESPECIALIZADA COM O FORNECIMENTO DE PEÇAS E/OU ACESSÓRIOS DE REPOSIÇÃO ORIGINAIS DO FABRICANTE. MODALIDADE: PREGÃO ELETRÔNICO Nº 167/2022. ASSUNTO: PRORROGADO POR 12 (DOZE) MESES E INCLUSÃO DE UM VEÍCULO PARA MANUTENÇÃO.

EXTRATO DE CONTRATOS E ADITIVOS

PRORROGAÇÃO V, QUE SE FAZ AO CONTRATO Nº 094/2019, CONTRATANTE: MUNICÍPIO DE JUNDIAÍ. CONTRATADA: COMPANHIA PIRATININGA DE FORÇA E LUZ. PROCESSO: 32.160-2/19. PRORROGADO PELO PERÍODO DE 15/10/2024 A 14/10/2025. VALOR GLOBAL ESTIMATIVO: R\$ 72.000,00. OBJETO: CONTRATAÇÃO DE USO DO SISTEMA DE DISTRIBUIÇÃO E DE COMPRA DE ENERGIA REGULADA DE ALTA TENSÃO PARA A EMEB APARECIDA MERINO ELIAS -UGE. CONTRATOS CPFL: CUSD - N. 72619/DPCP E CCER - N. 72620/DPCP. FUNDAMENTO LEGAL DA CONT: ART.24, INCISO XXII, C/C ARTIGO 26, DA LEI FEDERAL N.8.666/93. ASSUNTO: PRORROGADO POR 12 (DOZE) MESES - PRORROGAÇÃO AUTOMÁTICA, EM CONFORMIDADE COM A CLÁUSULA 3.1 DO CONTRATO ORIGINÁRIO.

EXTRATO DE EMPENHO

EMPENHO Nº 28368/2024 CONTRATANTE: MUNICÍPIO DE JUNDIAÍ (PMJ). CONTRATADA: D M R BICAS ME VALOR TOTAL R\$ 1784,00 OBJETO: AQUISIÇÃO DE PRANCHETA DE MÃO - UGPS DESTINADO UNIDADE DE GESTÃO DE PROMOÇÃO DA SAÚDE, CONVENIO: CENTRO DE ESPECIALIDADES ODONTOLÓGICAS COMPRA DIRETA Nº 933/2024.

EXTRATO DE EMPENHO

EMPENHO Nº 28387/2024 CONTRATANTE: MUNICÍPIO DE JUNDIAÍ (PMJ). CONTRATADA: MPT ENGENHARIA CIVIL LTDA. VALOR TOTAL R\$ 86600,00 OBJETO: DESENVOLVIMENTO PROJETOS DE ENGENHARIA E ARQUITETURA - UGEL DESTINADO UNIDADE DE GESTÃO DE ESPORTE E LAZER, CONVENIO: CAF/PROGRAMA DE DESENVOLVIMENTO SOCIAL E URBANO COMPRA DIRETA OBRAS/ MAN. VEIC. Nº 47/2024.

EXTRATO DE EMPENHO

EMPENHO Nº 28401/2024 CONTRATANTE: MUNICÍPIO DE JUNDIAÍ (PMJ). CONTRATADA: DI BLASIO E CIA LTDA ME VALOR TOTAL

R\$ 1758,50 OBJETO: AQUISIÇÃO DE GARRAFA TÉRMICA - UGE DESTINADO UNIDADE DE GESTÃO DE EDUCAÇÃO, CONVENIO: QSE-QUOTA SALARIO EDUCACAO. COMPRA DIRETA Nº 970/2024.

EXTRATO DE EMPENHO

EMPENHO Nº 28404/2024 CONTRATANTE: MUNICÍPIO DE JUNDIAÍ (PMJ). CONTRATADA: D M R BICAS ME ME VALOR TOTAL R\$ 37.585,05 OBJETO: DIVÃ CLÍNICO EM MDF - DESTINADO UNIDADE DE GESTÃO DE PROMOÇÃO DA SAÚDE, CONVENIO: CONVENIO: MS/ESTRUTURACAO DE UNIDADES DE ATENCAO ESPECIALIZADA EM SAUDE PREGÃO ELETRÔNICO Nº 183/2024.

EXTRATO DE EMPENHO

EMPENHO Nº 28512/2024 CONTRATANTE: MUNICÍPIO DE JUNDIAÍ (PMJ). CONTRATADA: ARAGON COM.DE PEÇAS E SERVS.P/ VEIC.AUTOMOT.LTDA ME VALOR TOTAL R\$ 22000,00 OBJETO: AQUISICAO DE ARLA (AGENTE REDUTOR LIQUIDO OXIDOS NITROGENIO) DESTINADO UNIDADE DE GESTÃO DE MOBILIDADE E TRANSPORTE, CONVENIO: FUNDO MUNICIPAL DE TRANSITO - MULTAS BANESPA C/C 040.45.000305-5 COMPRA DIRETA Nº 1003/2024.

ATO DE AUTORIZAÇÃO DE LICITAÇÃO DISPENSÁVEL

Processo SEI nº 22329/2024

Dispensa de Licitação nº 050/24

I - Objeto: Contratação de empresa para prestação de serviços veterinários para cães, cujo órgão gestor é a Unidade de Gestão de Segurança Municipal.

II - Contratada: Hospital Veterinário Kuka Freska Ltda. (CNPJ: 42.589.027/0001-01).

III - Fundamento Legal: Artigo 75, inciso III, alínea "a", da Lei Federal nº 14.133/2021.

IV - Valor Global: R\$ 100.550,00 (cem mil, quinhentos e cinquenta reais).

V - Prazo de entrega: 05 (cinco) anos, podendo ser prorrogados nos termos da Lei Federal nº. 14.133/21.

VI - Justificativa: A garantia da saúde e bem-estar dos cães do canil da Guarda Municipal é uma prioridade essencial, dada a importância dos animais para a eficiência das operações da Guarda Municipal. Estes cães desempenham funções críticas e, em virtude do intenso treinamento e das atividades policiais realizadas em diversos ambientes, frequentemente necessitam de cuidados médicos especializados, incluindo atendimento emergencial e procedimentos cirúrgicos. Esses cuidados são indispensáveis para assegurar a saúde e a qualidade de vida dos cães, prevenindo doenças e tratando condições existentes.

A contratação em questão é justificada visto que o Pregão Eletrônico nº 87/2024, restou fracassado para o item 01 - "PRESTAÇÃO DE SERVIÇOS VETERINÁRIOS", visto que não houve nenhum licitante habilitado para esse item. Esta situação impossibilitou a realização do certame conforme planejado, configurando a hipótese de dispensa prevista na legislação vigente.

A impossibilidade de fazer por meio eletrônico com base no disposto no §7º, do art. 4º, do Decreto Municipal nº 32.568/23, acontece em razão da urgência da contratação do serviço, tendo em vista que o fracasso do pregão anterior acabou atrasando a disponibilidade dos serviços aos cães do canil da guarda municipal.

A empresa selecionada foi escolhida com base na pesquisa de preços realizada para o pregão eletrônico nº 87/2024, na qual apresentou a melhor proposta entre os fornecedores consultados em igualdade de condições. Além disso, a empresa está localizada no município, o que facilita a logística e a pronta resposta às necessidades emergenciais do canil. A proximidade geográfica contribui para a eficiência na prestação dos serviços e para a minimização de eventuais atrasos.

O valor da contratação, está em conformidade com os preços praticados no mercado para serviços veterinários com a mesma especificidade conforme justificativa constante do Processo SEI nº. 22329/2024.

(Marlus da Silva)

Diretor do Depto. Planejamento, Gestão e Finanças

UGSM/GG

Ratifico a justificativa apresentada pelo Diretor, acima, adjudico e homologo este procedimento de contratação direta e autorizo a despesa e a emissão do empenho ao Hospital Veterinário Kuka Freska Ltda. no valor de R\$ 100.550,00.

Publique-se o respectivo Ato.

(Carla Danielle Basson)

Gestora Unidade de Segurança Municipal



DECRETOS

PREFEITURA DO MUNICÍPIO DE JUNDIAÍ

DECRETO Nº.34.391, DE 03 DE SETEMBRO DE 2024.

LUIZ FERNANDO MACHADO, PREFEITO DO MUNICÍPIO DE JUNDIAÍ, ESTADO DE SÃO PAULO, NO USO DE SUAS ATRIBUIÇÕES LEGAIS ESPECIALMENTE AS QUE LHE SÃO CONFERIDAS PELA LEI Nº 10084, DE 07 DE DEZEMBRO DE 2023, ART. 4º.

CONSIDERANDO NECESSIDADE DE ABERTURA DE CRÉDITO ADICIONAL SUPLEMENTAR POR ANULAÇÃO DE DOTAÇÃO, PARA ATENDER DESPESAS COM PAGAMENTO DE SERVIÇOS PRESTADOS REFERENTE À ATENDIMENTO DE CRIANÇA COM ATRASO NO DESENVOLVIMENTO NEUROPSICOMOTOR E PESSOAS COM DEFICIÊNCIA INTELECTUAL COM OU SEM COMORBIDADES ASSOCIADAS, SEM IMPACTO NAS METAS CONTIDAS NA LDO E PPA. PROCESSO SEI 0024663/2024. REF. SOLICITAÇÃO 868 - UNIDADE DE GESTÃO DE PROMOÇÃO DA SAÚDE

PEDIDO 5.470 REQUISIÇÃO
REMANEJAMENTO

DECRETA:

ART. 1º - FICA ABERTO NO ORÇAMENTO DO MUNICÍPIO, UM CRÉDITO ADICIONAL SUPLEMENTAR NO VALOR DE R\$ 100.086,81 (CEM MIL E OITENTA E SEIS REAIS E OITENTA E UM CENTAVOS) NA(S) DOTAÇÃO(ÕES):

14.01.10.302.0191.2186	PROMOÇÃO DE AÇÕES DAS UNIDADES DE ATENÇÃO ESPECIALIZADAS	R\$	100.086,81
3.3.50.93.00	INDENIZACÕES E RESTITUIÇÕES	TOTAL....R\$	100.086,81
0000	PRÓPRIA		

ART. 2º - A COBERTURA DO CRÉDITO DE QUE TRATA O ART. 1º FAR-SE-Á COM O(S) SEGUINTE(S) RECURSO(S):

I - ANULAÇÃO PARCIAL DA(S) SEGUINTE(S) DOTAÇÃO(ÕES) DO ORÇAMENTO VIGENTE:

4.01.10.302.0191.2190	PROMOÇÃO DE AÇÕES DA REDE DE ATENÇÃO HOSPITALAR	R\$	100.086,81
3.3.50.39.00	OUTROS SERVIÇOS DE TERCEIROS - PESSOA JURÍDICA	TOTAL....R\$	100.086,81
0000	PRÓPRIA		

ART. 3º - ESTE DECRETO ENTRA EM VIGOR NA DATA DE SUA PUBLICAÇÃO.

LUIZ FERNANDO MACHADO
PREFEITO MUNICIPAL

JONES HENRIQUE MARTINS
GESTOR DA UNIDADE DE GOVERNO E FINANÇAS

PUBLICADO E REGISTRADO NA UNIDADE DE GESTÃO DA CASA CIVIL DA PREFEITURA DO MUNICÍPIO DE JUNDIAÍ, AO(S) TRÊS DIA(S) DO MÊS DE SETEMBRO DO ANO DE DOIS MIL E VINTE E QUATRO.

GUSTAVO L. C. MARYSSAEL DE CAMPOS
GESTOR DA UNIDADE DA CASA CIVIL

PREFEITURA DO MUNICÍPIO DE JUNDIAÍ

DECRETO Nº.34.382, DE 02 DE SETEMBRO DE 2024.

LUIZ FERNANDO MACHADO, PREFEITO DO MUNICÍPIO DE JUNDIAÍ, ESTADO DE SÃO PAULO, NO USO DE SUAS ATRIBUIÇÕES LEGAIS ESPECIALMENTE AS QUE LHE SÃO CONFERIDAS PELA LEI Nº 10077, DE 07 DE DEZEMBRO DE 2023, ART. 1º.

CONSIDERANDO NECESSIDADE DE ABERTURA DE CRÉDITO ADICIONAL SUPLEMENTAR POR OPERAÇÃO DE CRÉDITO, PARA ATENDER DESPESA COM A DESAPROPRIAÇÃO PARCIAL DO IMÓVEL, OBJETO DA MATRÍCULA N. 165.727 DO 1 ORI DE JUNDIAÍ, REFERENTE À IMPLANTAÇÃO DE OBRAS DO PROLONGAMENTO DA AVENIDA ANTÔNIO FREDERICO OZANAN - PEDIDOS DE EMPENHO N. 5.530, 5.531, 5.532 E 5.533 - PMJ.0025871/2022. REF. SOLICITAÇÃO 884 - UNIDADE DE GESTÃO DE INFRAEST. E SERVIÇOS PÚBLICOS

PEDIDO REQUISIÇÃO
REMANEJAMENTO

DECRETA:

ART. 1º - FICA ABERTO NO ORÇAMENTO DO MUNICÍPIO, UM CRÉDITO ADICIONAL SUPLEMENTAR NO VALOR DE R\$ 55.582,20 (CINQUENTA E CINCO MIL QUINHENTOS E OITENTA E DOIS REAIS E VINTE CENTAVOS) NA(S) DOTAÇÃO(ÕES):

10.01.15.451.0187.1495	PAVIMENTAÇÃO E IMPLANTAÇÃO DE VIAS PÚBLICAS	R\$	55.582,20
4.4.90.61.00	AQUISIÇÃO DE IMÓVEIS	TOTAL....R\$	55.582,20
8027	FINALISA OBRAS INFR./SANEAM./REF./AQUIS.LEI 10077/23		

ART. 2º - A COBERTURA DO CRÉDITO DE QUE TRATA O ART. 1º FAR-SE-Á COM O(S) SEGUINTE(S) RECURSO(S):

I - RECURSO INDICADO NO ART. 43, § 1º, INCISO IV DA LEI FEDERAL N. 4.320/64...

ART. 3º - ESTE DECRETO ENTRA EM VIGOR NA DATA DE SUA PUBLICAÇÃO.

LUIZ FERNANDO MACHADO
PREFEITO MUNICIPAL

JONES HENRIQUE MARTINS
GESTOR DA UNIDADE DE GOVERNO E FINANÇAS

PUBLICADO E REGISTRADO NA UNIDADE DE GESTÃO DA CASA CIVIL DA PREFEITURA DO MUNICÍPIO DE JUNDIAÍ, AO(S) DOIS DIA(S) DO MÊS DE SETEMBRO DO ANO DE DOIS MIL E VINTE E QUATRO.

GUSTAVO L. C. MARYSSAEL DE CAMPOS
GESTOR DA UNIDADE DA CASA CIVIL



DECRETOS

PREFEITURA DO MUNICÍPIO DE JUNDIAÍ

DECRETO Nº.34.383, DE 02 DE SETEMBRO DE 2024.

LUIZ FERNANDO MACHADO, PREFEITO DO MUNICÍPIO DE JUNDIAI, ESTADO DE SÃO PAULO, NO USO DE SUAS ATRIBUIÇÕES LEGAIS ESPECIALMENTE AS QUE LHE SÃO CONFERIDAS PELA LEI Nº 10077, DE 07 DE DEZEMBRO DE 2023, ART. 1º.

CONSIDERANDO NECESSIDADE DE ABERTURA DE CRÉDITO ADICIONAL SUPLEMENTAR POR OPERAÇÃO DE CRÉDITO (FINISA) PARA COBERTURA DE DESPESAS COM AQUISIÇÃO DE MATERIAIS PARA A CONCLUSÃO DAS OBRAS EM ANDAMENTO NO MUNICÍPIO - PMJ.0032303/2024. REF. SOLICITAÇÃO 876 - UNIDADE DE GESTÃO DE INFRAEST. E SERVIÇOS PÚBLICOS

PEDIDO REQUISIÇÃO
REMANEJAMENTO

CONSIDERANDO NECESSIDADE DE ABERTURA DE CRÉDITO ADICIONAL SUPLEMENTAR POR OPERAÇÃO DE CRÉDITO (FINISA) PARA COBERTURA DE DESPESAS COM AQUISIÇÃO DE MATERIAIS PARA A CONCLUSÃO DAS OBRAS EM ANDAMENTO NO MUNICÍPIO, RI 801.032 E 801.033 - PMJ.0032303/2024. REF. SOLICITAÇÃO 875 - UNIDADE DE GESTÃO DE INFRAEST. E SERVIÇOS PÚBLICOS

PEDIDO REQUISIÇÃO
REMANEJAMENTO

DECRETA:

ART. 1º - FICA ABERTO NO ORÇAMENTO DO MUNICÍPIO, UM CRÉDITO ADICIONAL SUPLEMENTAR NO VALOR DE R\$ 807.433,67 (OITOCENTOS E SETE MIL QUATROCENTOS E TRINTA E TRÊS REAIS E SESENTA E SETE CENTAVOS) NA(S) DOTAÇÃO(ÕES):

10.01.15.452.0186.1512	IMPLANTAÇÃO/REVITALIZAÇÃO DE PRAÇAS E ÁREAS AJARDINADAS COM CONCEITO URBAN 95		
4.4.90.30.00	MATERIAL DE CONSUMO		
8027	FINISA OBRAS INFR./SANEAM./REF./AQUIS.LEI 10077/23	R\$	536.733,67
10.01.18.541.0186.2160	MANUTENÇÃO E CONSERVAÇÃO DE PRAÇAS, PARQUES E JARDINS		
4.4.90.52.00	EQUIPAMENTOS E MATERIAL PERMANENTE		
8027	FINISA OBRAS INFR./SANEAM./REF./AQUIS.LEI 10077/23	R\$	270.700,00
	TOTAL....R\$		807.433,67

ART. 2º - A COBERTURA DO CRÉDITO DE QUE TRATA O ART. 1º FAR-SE-Á COM O(S) SEGUINTE(S) RECURSO(S):

I - RECURSO INDICADO NO ART. 43, § 1.º, INCISO IV DA LEI FEDERAL N. 4.320/64...

ART. 3º - ESTE DECRETO ENTRA EM VIGOR NA DATA DE SUA PUBLICAÇÃO.

LUIZ FERNANDO MACHADO
PREFEITO MUNICIPAL

JONES HENRIQUE MARTINS
GESTOR DA UNIDADE DE GOVERNO E FINANÇAS

PUBLICADO E REGISTRADO NA UNIDADE DE GESTÃO DA CASA CIVIL DA PREFEITURA DO MUNICÍPIO DE JUNDIAI, AO(S) DOIS DIA(S) DO MÊS DE SETEMBRO DO ANO DE DOIS MIL E VINTE E QUATRO.

GUSTAVO L. C. MARYSSAEL DE CAMPOS
GESTOR DA UNIDADE DA CASA CIVIL

PREFEITURA DO MUNICÍPIO DE JUNDIAÍ

DECRETO Nº.34.384, DE 02 DE SETEMBRO DE 2024.

LUIZ FERNANDO MACHADO, PREFEITO DO MUNICÍPIO DE JUNDIAI, ESTADO DE SÃO PAULO, NO USO DE SUAS ATRIBUIÇÕES LEGAIS ESPECIALMENTE AS QUE LHE SÃO CONFERIDAS PELA LEI Nº 9245, DE 11 DE JULHO DE 2019, ART. 1º.

CONSIDERANDO NECESSIDADE DE ABERTURA DE CRÉDITO ADICIONAL SUPLEMENTAR POR OPERAÇÃO DE CRÉDITO, PROGRAMA SEGURANÇA PÚBLICA/FINEM, PARA COBERTURA DE DESPESAS COM A EXPANSÃO DO SISTEMA DE VIGILÂNCIA URBANA PREVISTO NO CONTRATO 61-1/2023 - RECURSO JUNTO AO BANCO NACIONAL DE DESENVOLVIMENTO ECONÔMICO E SOCIAL - BNDES - CONVÊNIO Nº 545/2019 - PMJ.0001531/2023. REF. SOLICITAÇÃO 860 - UNIDADE DE GESTÃO DE SEGURANÇA MUNICIPAL

PEDIDO REQUISIÇÃO 800.898
REMANEJAMENTO

DECRETA:

ART. 1º - FICA ABERTO NO ORÇAMENTO DO MUNICÍPIO, UM CRÉDITO ADICIONAL SUPLEMENTAR NO VALOR DE R\$ 407.790,00 (QUATROCENTOS E SETE MIL SETECENTOS E NOVENTA REAIS) NA(S) DOTAÇÃO(ÕES):

19.01.06.181.0193.1026	PROJETO MUNICÍPIO SEGURO		
4.4.90.39.00	OUTROS SERVIÇOS TERCEIROS-PESSOA JURÍDICA		
8024	BNDES/PROGRAMA DE SEGURANÇA PÚBLICA/FINEM	R\$	407.790,00
	TOTAL....R\$		407.790,00

ART. 2º - A COBERTURA DO CRÉDITO DE QUE TRATA O ART. 1º FAR-SE-Á COM O(S) SEGUINTE(S) RECURSO(S):

I - RECURSO INDICADO NO ART. 43, § 1.º, INCISO IV DA LEI FEDERAL N. 4.320/64...

ART. 3º - ESTE DECRETO ENTRA EM VIGOR NA DATA DE SUA PUBLICAÇÃO.

LUIZ FERNANDO MACHADO
PREFEITO MUNICIPAL

JONES HENRIQUE MARTINS
GESTOR DA UNIDADE DE GOVERNO E FINANÇAS

PUBLICADO E REGISTRADO NA UNIDADE DE GESTÃO DA CASA CIVIL DA PREFEITURA DO MUNICÍPIO DE JUNDIAI, AO(S) DOIS DIA(S) DO MÊS DE SETEMBRO DO ANO DE DOIS MIL E VINTE E QUATRO.

GUSTAVO L. C. MARYSSAEL DE CAMPOS
GESTOR DA UNIDADE DA CASA CIVIL



DECRETOS

PREFEITURA DO MUNICÍPIO DE JUNDIAÍ

DECRETO Nº.34.387, DE 03 DE SETEMBRO DE 2024.

LUIZ FERNANDO MACHADO, PREFEITO DO MUNICÍPIO DE JUNDIAI, ESTADO DE SÃO PAULO, NO USO DE SUAS ATRIBUIÇÕES LEGAIS ESPECIALMENTE AS QUE LHE SÃO CONFERIDAS PELA LEI Nº 10077, DE 07 DE DEZEMBRO DE 2023, ART. 1º.

CONSIDERANDO NECESSIDADE DE ABERTURA DE CRÉDITO ADICIONAL SUPLEMENTAR POR OPERAÇÃO DE CRÉDITO PARA ATENDER DESPESA COM ADITAMENTO DO CONTRATO 239/2020, REFERENTE A OBRA DE CONSTRUÇÃO DO CENTRO DE EXCELÊNCIA NO CECE ANTÔNIO OVÍDIO BUENO - PMJ.0031224/2024. REF. SOLICITAÇÃO 847 - UNIDADE DE GESTÃO DE ESPORTE E LAZER

PEDIDO REQUISIÇÃO 800.911
REMANEJAMENTO

DECRETA:

ART. 1º - FICA ABERTO NO ORÇAMENTO DO MUNICÍPIO, UM CRÉDITO ADICIONAL SUPLEMENTAR NO VALOR DE R\$ 31.139,50 (TRINTA E UM MIL CENTO E TRINTA E NOVE REAIS E CINQUENTA CENTAVOS) NA(S) DOTAÇÃO(ÕES):

23.01.27.811.0192.1080	CONSTRUÇÃO DO CENTRO DE EXCELÊNCIA DO BASQUETE
4.4.90.51.00	OBRAS E INSTALAÇÕES
8027	FINISA OBRAS INFR./SANEAM./REF./AQUIS.LEI 10077/23

R\$	31.139,50
TOTAL....R\$	31.139,50

ART. 2º - A COBERTURA DO CRÉDITO DE QUE TRATA O ART. 1º FAR-SE-Á COM O(S) SEGUINTE(S) RECURSO(S):

I - RECURSO INDICADO NO ART. 43, § 1º, INCISO IV DA LEI FEDERAL N. 4.320/64...

ART. 3º - ESTE DECRETO ENTRA EM VIGOR NA DATA DE SUA PUBLICAÇÃO.

LUIZ FERNANDO MACHADO
PREFEITO MUNICIPAL

JONES HENRIQUE MARTINS
GESTOR DA UNIDADE DE GOVERNO E FINANÇAS

PUBLICADO E REGISTRADO NA UNIDADE DE GESTÃO DA CASA CIVIL DA PREFEITURA DO MUNICÍPIO DE JUNDIAI, AO(S) TRÊS DIA(S) DO MÊS DE SETEMBRO DO ANO DE DOIS MIL E VINTE E QUATRO.

GUSTAVO L. C. MARYSSAEL DE CAMPOS
GESTOR DA UNIDADE DA CASA CIVIL

PREFEITURA DO MUNICÍPIO DE JUNDIAÍ

DECRETO Nº.34.388, DE 03 DE SETEMBRO DE 2024.

LUIZ FERNANDO MACHADO, PREFEITO DO MUNICÍPIO DE JUNDIAI, ESTADO DE SÃO PAULO, NO USO DE SUAS ATRIBUIÇÕES LEGAIS ESPECIALMENTE AS QUE LHE SÃO CONFERIDAS PELA LEI Nº 9802, DE 05 DE JULHO DE 2022, ART. 1º.

CONSIDERANDO NECESSIDADE DE ABERTURA DE CRÉDITO ADICIONAL SUPLEMENTAR POR OPERAÇÃO DE CRÉDITO PARA ATENDER DESPESA COM REAJUSTE DO CONTRATO 239/2020, REFERENTE A OBRA DE CONSTRUÇÃO DO CENTRO DE EXCELÊNCIA NO CECE ANTÔNIO OVÍDIO BUENO - PMJ.0031224/2024. REF. SOLICITAÇÃO 871 - UNIDADE DE GESTÃO DE ESPORTE E LAZER

PEDIDO REQUISIÇÃO 801.025
REMANEJAMENTO

DECRETA:

ART. 1º - FICA ABERTO NO ORÇAMENTO DO MUNICÍPIO, UM CRÉDITO ADICIONAL SUPLEMENTAR NO VALOR DE R\$ 363.974,81 (TREZENTOS E SESSENTA E TRÊS MIL NOVECENTOS E SETENTA E QUATRO REAIS E OITENTA E UM CENTAVOS) NA(S) DOTAÇÃO(ÕES):

23.01.27.811.0192.1080	CONSTRUÇÃO DO CENTRO DE EXCELÊNCIA DO BASQUETE
4.4.90.51.00	OBRAS E INSTALAÇÕES
8029	CAF REEMBOLSO/PROG. DESENV. SOCIAL URBANO

R\$	363.974,81
TOTAL....R\$	363.974,81

ART. 2º - A COBERTURA DO CRÉDITO DE QUE TRATA O ART. 1º FAR-SE-Á COM O(S) SEGUINTE(S) RECURSO(S):

I - RECURSO INDICADO NO ART. 43, § 1º, INCISO IV DA LEI FEDERAL N. 4.320/64...

ART. 3º - ESTE DECRETO ENTRA EM VIGOR NA DATA DE SUA PUBLICAÇÃO.

LUIZ FERNANDO MACHADO
PREFEITO MUNICIPAL

JONES HENRIQUE MARTINS
GESTOR DA UNIDADE DE GOVERNO E FINANÇAS

PUBLICADO E REGISTRADO NA UNIDADE DE GESTÃO DA CASA CIVIL DA PREFEITURA DO MUNICÍPIO DE JUNDIAI, AO(S) TRÊS DIA(S) DO MÊS DE SETEMBRO DO ANO DE DOIS MIL E VINTE E QUATRO.

GUSTAVO L. C. MARYSSAEL DE CAMPOS
GESTOR DA UNIDADE DA CASA CIVIL



DECRETOS

PREFEITURA DO MUNICÍPIO DE JUNDIAÍ

DECRETO Nº.34.389, DE 03 DE SETEMBRO DE 2024.

LUIZ FERNANDO MACHADO, PREFEITO DO MUNICÍPIO DE JUNDIAI, ESTADO DE SÃO PAULO, NO USO DE SUAS ATRIBUIÇÕES LEGAIS ESPECIALMENTE AS QUE LHE SÃO CONFERIDAS PELA LEI Nº 10084, DE 07 DE DEZEMBRO DE 2023, ART. 4º, § 3º.

CONSIDERANDO NECESSIDADE DE ABERTURA DE CRÉDITO ADICIONAL SUPLEMENTAR POR SUPERAVIT FINANCEIRO PARA ATENDER DESPESA COM ADITAMENTO DO CONTRATO 239/2020, REFERENTE A OBRA DE CONSTRUÇÃO DO CENTRO DE EXCELÊNCIA NO CECE ANTÔNIO OVÍDIO BUENO - PMJ.0031224/2024. REF. SOLICITAÇÃO 846 - UNIDADE DE GESTÃO DE ESPORTE E LAZER

PEDIDO REQUISIÇÃO 800.912
REMANEJAMENTO

DECRETA:

ART. 1º - FICA ABERTO NO ORÇAMENTO DO MUNICÍPIO, UM CRÉDITO ADICIONAL SUPLEMENTAR NO VALOR DE R\$ 413.053,62 (QUATROCENTOS E TREZE MIL E CINQUENTA E TRÊS REAIS E SESENTA E DOIS CENTAVOS) NA(S) DOTAÇÃO(ÕES):

23.01.27.811.0192.1080	CONSTRUÇÃO DO CENTRO DE EXCELÊNCIA DO BASQUETE		
4.4.90.51.00	OBRAS E INSTALAÇÕES		
6606	M E / C E F / C O N T R A T O		
	8 1 4 3 0 3 / C E N T R O D E		
	EXCEL.ESPORTE		
	R\$	413.053,62	
	TOTAL....R\$	413.053,62	

ART. 2º - A COBERTURA DO CRÉDITO DE QUE TRATA O ART. 1º FAR-SE-Á COM O(S) SEGUINTE(S) RECURSO(S):

I - RECURSO INDICADO NO ART. 43, § 1.º, INCISO I DA LEI FEDERAL N. 4.320/64...

ART. 3º - ESTE DECRETO ENTRA EM VIGOR NA DATA DE SUA PUBLICAÇÃO.

LUIZ FERNANDO MACHADO
PREFEITO MUNICIPAL

JONES HENRIQUE MARTINS
GESTOR DA UNIDADE DE GOVERNO E FINANÇAS

PUBLICADO E REGISTRADO NA UNIDADE DE GESTÃO DA CASA CIVIL DA PREFEITURA DO MUNICÍPIO DE JUNDIAI, AO(S) TRÊS DIA(S) DO MÊS DE SETEMBRO DO ANO DE DOIS MIL E VINTE E QUATRO.

GUSTAVO L. C. MARYSSAEL DE CAMPOS
GESTOR DA UNIDADE DA CASA CIVIL

PREFEITURA DO MUNICÍPIO DE JUNDIAÍ

DECRETO Nº.34.392, DE 03 DE SETEMBRO DE 2024.

LUIZ FERNANDO MACHADO, PREFEITO DO MUNICÍPIO DE JUNDIAI, ESTADO DE SÃO PAULO, NO USO DE SUAS ATRIBUIÇÕES LEGAIS ESPECIALMENTE AS QUE LHE SÃO CONFERIDAS PELA LEI Nº 10077, DE 07 DE DEZEMBRO DE 2023, ART. 1º.

CONSIDERANDO NECESSIDADE DE ABERTURA DE CRÉDITO ADICIONAL SUPLEMENTAR POR OPERAÇÃO DE CRÉDITO, RECURSO FINISA, PARA COBERTURA DE DESPESAS COM PRESTAÇÃO DE SERVIÇO DE LIMPEZA PÓS OBRA NO PRÉDIO DA CLÍNICA DA FAMÍLIA PONTE SÃO JOÃO, CONFORME SEI 0032246/2024. REF. SOLICITAÇÃO 887 - UNIDADE DE GESTÃO DE PROMOÇÃO DA SAÚDE

PEDIDO REQUISIÇÃO 801.131
REMANEJAMENTO

CONSIDERANDO NECESSIDADE DE ABERTURA DE CRÉDITO ADICIONAL SUPLEMENTAR POR OPERAÇÃO DE CRÉDITO, RECURSO FINISA, PARA COBERTURA DE DESPESAS COM PRESTAÇÃO DE SERVIÇO DE LIMPEZA PÓS OBRA NO PRÉDIO DA CLÍNICA DA FAMÍLIA PONTE SÃO JOÃO, CONFORME SEI 0032246/2024. REF. SOLICITAÇÃO 888 - UNIDADE DE GESTÃO DE PROMOÇÃO DA SAÚDE

PEDIDO REQUISIÇÃO 801.130
REMANEJAMENTO

DECRETA:

ART. 1º - FICA ABERTO NO ORÇAMENTO DO MUNICÍPIO, UM CRÉDITO ADICIONAL SUPLEMENTAR NO VALOR DE R\$ 111.000,00 (CENTO E ONZE MIL REAIS) NA(S) DOTAÇÃO(ÕES):

14.01.10.301.0191.2189	AMPLIAÇÃO DE ESTRATÉGIA DE SAÚDE DA FAMÍLIA		
4.4.90.39.00	O U T R O S S E R V		
	TERCEIROS-PESSOA JURÍDICA		
8027	F I N I S A O B R A S		
	INFR./SANEAM./REF./AQUIS.LEI		
	10077/23	R\$	55.500,00
14.01.10.302.0191.2187	PROMOÇÃO DE AÇÕES DA REDE DE URGÊNCIA E EMERGÊNCIA PRÉ HOSPITALAR		
4.4.90.39.00	O U T R O S S E R V		
	TERCEIROS-PESSOA JURÍDICA		
8027	F I N I S A O B R A S		
	INFR./SANEAM./REF./AQUIS.LEI		
	10077/23	R\$	55.500,00
	TOTAL....R\$		111.000,00

ART. 2º - A COBERTURA DO CRÉDITO DE QUE TRATA O ART. 1º FAR-SE-Á COM O(S) SEGUINTE(S) RECURSO(S):

I - RECURSO INDICADO NO ART. 43, § 1.º, INCISO IV DA LEI FEDERAL N. 4.320/64...

ART. 3º - ESTE DECRETO ENTRA EM VIGOR NA DATA DE SUA PUBLICAÇÃO.

LUIZ FERNANDO MACHADO
PREFEITO MUNICIPAL

JONES HENRIQUE MARTINS
GESTOR DA UNIDADE DE GOVERNO E FINANÇAS

PUBLICADO E REGISTRADO NA UNIDADE DE GESTÃO DA CASA CIVIL DA PREFEITURA DO MUNICÍPIO DE JUNDIAI, AO(S) TRÊS DIA(S) DO MÊS DE SETEMBRO DO ANO DE DOIS MIL E VINTE E QUATRO.

GUSTAVO L. C. MARYSSAEL DE CAMPOS
GESTOR DA UNIDADE DA CASA CIVIL



DECRETOS

DECRETO Nº 34.386, DE 02 DE SETEMBRO DE 2024

LUIZ FERNANDO MACHADO, Prefeito do Município de Jundiaí, Estado de São Paulo, no uso de suas atribuições legais, em especial as disposição prevista no art. 72, inciso IX da Lei Orgânica Municipal, e face ao que consta do Processo Eletrônico SEI nº PMJ.0002521/2022,

DECRETA:

Art. 1º O art. 4º do Regimento Interno do Fundo de Apoio ao Esporte - FAE, regulamentado pelo Decreto Municipal nº 33.587, de 08 de dezembro de 2023, passa a vigorar com a seguinte redação:

«Art. 4º A Diretoria Executiva terá a seguinte composição:

- I - Presidente, exercido pelo Gestor da Unidade de Gestão de Esporte e Lazer;
- II - Gestor Adjunto da Unidade de Gestão de Esporte e Lazer;
- III - Diretor(a) do Departamento de Esporte de Formação e Rendimento;
- IV - Diretor(a) do Departamento de Esporte Educacional e Participação;
- V - Diretor(a) do Departamento de Esporte Adaptado;
- VI - Diretor(a) do Departamento de Planejamento, Gestão e Finanças;
- VII - 1 (um) Secretário(a), indicado pelo Gestor da Unidade de Gestão de Esporte e Lazer;
- VIII- 1 (um) representante do Conselho Municipal de Esporte e Lazer.

§ 1º Os membros mencionados nos incisos I, II, III, IV, V e VI deste artigo exercerão o mandato enquanto ocuparem os respectivos cargos, sem prejuízo de seus vencimentos.

§ 2º O representante referido nos incisos VII e VIII deste artigo exercerá mandato de 2 (dois) anos, admitida sua recondução por mais 2 (dois) anos.

§ 3º O Presidente da Diretoria Executiva indicará um Vice-Presidente dentre os membros que compõem a Diretoria Executiva. (N.R.)»

Art. 2º Este Decreto entra em vigor na data de sua publicação.

LUIZ FERNANDO MACHADO
Prefeito Municipal

Registrado na Unidade de Gestão da Casa Civil do Município de Jundiaí, aos dois dias do mês de setembro do ano de dois mil e vinte e quatro, e publicado na Imprensa Oficial do Município.

GUSTAVO L. C. MARYSSAEL DE CAMPOS
Gestor da Unidade da Casa Civil

DECRETO Nº 34.356, DE 23 DE AGOSTO DE 2024

LUIZ FERNANDO MACHADO, Prefeito do Município de Jundiaí, Estado de São Paulo, no uso de suas atribuições legais, e face ao que consta do Processo Eletrônico SEI nº PMJ.0012989/2022, -----

Art. 1º Fica permitido o uso, a título precário e gratuito, dos itens abaixo (incisos I ao VII) à ASSOCIAÇÃO DE PAIS E AMIGOS DOS EXCEPCIONAIS - APAE DE JUNDIAÍ, para desenvolver o Serviço de Proteção Social Especial para pessoas com deficiência, idosas e suas famílias, previsto na Resolução nº 109/2009, do CNAS, neste Município, em razão de recebimento da Emenda nº 202281000306, do Deputado Federal Hugo Leal, voltado para a aquisição de itens para a Organização Social como forma de estruturação da rede de serviços do Sistema Único de Assistência Social (SUAS).

I. 01 (um) projetor de mídia - patrimônio nº 97417;

II. 03 (três) mesas - patrimônios nºs: 97446, 97447 e 97448;

III. 24 (vinte e quatro) cadeiras - patrimônios nºs: 92052, 92053, 92054, 92055, 92056, 92057, 92058, 92059, 92060, 92061, 92062, 92063, 92064, 92065, 92066, 92067, 92068, 92069, 92070, 92071, 92072, 92073, 92074 e 92075;

IV. 50 (cinquenta) cadeiras com prancha tipo universitária - patrimônios nºs: 284300, 284301, 284302, 284303, 284304, 284305, 284306, 284307, 284308, 284309, 284310, 284311, 284312, 284313, 284314, 284315, 284316, 284317, 284318, 284319, 284320, 284321, 284322, 284323, 284324, 284325, 284326, 284327, 284328, 284329, 284330, 284331,

284332, 284333, 284334, 284335, 284336, 284337, 284338, 284339, 284340, 284341, 284342, 284343, 284344, 284345, 284346, 284347, 284348 e 284349;

V. 06 (seis) computadores - patrimônios nºs: 96491, 96492, 96493, 96494, 96495 e 96398;

VI. 02 (dois) notebooks - patrimônios nºs: 97418 e 97419;

VII. 03 (três) nobreak - patrimônios nºs: 93786, 93787 e 93788.

Art. 2º Este decreto entra em vigor na data de sua publicação.

LUIZ FERNANDO MACHADO
Prefeito Municipal

Registrado na Unidade de Gestão da Casa Civil do Município de Jundiaí, aos vinte e três dias do mês de agosto do ano de dois mil e vinte e quatro, e publicado na Imprensa Oficial do Município.

GUSTAVO L. C. MARYSSAEL DE CAMPOS
Gestor da Unidade da Casa Civil

DECRETO Nº 34.355, DE 23 DE AGOSTO DE 2024

LUIZ FERNANDO MACHADO, Prefeito do Município de Jundiaí, Estado de São Paulo, no uso de suas atribuições legais, e face ao que consta do Processo Eletrônico SEI nº PMJ.0012991/2022, -----

DECRETA:

Art. 1º Fica autorizado o uso, a título precário e gratuito, dos itens abaixo relacionados (incisos I a VII) à CASA SANTA MARTA - CASAMAR, para o desenvolvimento de serviços de Proteção Social de Alta Complexidade destinados à população em situação de rua e idosos no Município de Jundiaí, em razão do recebimento da Emenda nº 202281000306, do Deputado Federal Hugo Leal, voltada à aquisição de itens para a Organização Social como forma de estruturação da rede de serviços do Sistema Único de Assistência Social (SUAS).

I - 06 beliches - patrimônios nº 100024, 100025, 100026, 100027, 100028 e 100029;

II - 03 computadores - patrimônios nº 96488, 96489 e 96490;

III - 02 máquinas de lavar - patrimônios nº 93784 e 93785;

IV - 02 impressoras - patrimônios nº 93811 e 93812;

V - 01 notebook - patrimônio nº 97420;

VI - 01 geladeira - patrimônio nº 19582;

VII - 01 freezer - patrimônio nº 19467.

Art. 2º Este Decreto entra em vigor na data de sua publicação.

LUIZ FERNANDO MACHADO
Prefeito Municipal

Registrado na Unidade de Gestão da Casa Civil do Município de Jundiaí, aos vinte e três dias do mês de agosto do ano de dois mil e vinte e quatro, e publicado na Imprensa Oficial do Município.

GUSTAVO L. C. MARYSSAEL DE CAMPOS
Gestor da Unidade da Casa Civil

DECRETO Nº 34.264, DE 17 DE JULHO DE 2024

LUIZ FERNANDO MACHADO, Prefeito do Município de Jundiaí, Estado de São Paulo, no uso de suas atribuições legais, e face ao que consta do Processo Administrativo nº 13.376-8/2009, -----

DECRETA:

Art. 1º Ficam convalidados os efeitos decorrentes do uso permitido, a título precário e gratuito, de parte do imóvel público localizado na Rua São Jorge, nº 28, Vila Boaventura, neste Município, a ASSOCIAÇÃO JUNDIAIENSE DE ENXADRISTAS XIII DE AGOSTO, no período de 14 de março de 2014 até a data do Termo de Permissão de Uso a que se refere o art. 2º.

Art. 2º Fica renovada para vigorar pelo prazo de 5 (cinco) anos, a permissão de uso de que trata o artigo anterior, contados da data do Termo de Permissão de Uso, que passa a fazer parte integrante do presente Decreto.



DECRETOS

Art. 3º Este Decreto entra em vigor na data de sua publicação.

LUIZ FERNANDO MACHADO
Prefeito Municipal

Registrado na Unidade de Gestão da Casa Civil do Município de Jundiaí, aos dezessete dias do mês de julho do ano de dois mil e vinte e quatro, e publicado na Imprensa Oficial do Município.

GUSTAVO L. C. MARYSSAEL DE CAMPOS
Gestor da Unidade da Casa Civil

DECRETO Nº 34.379. DE 30 DE AGOSTO DE 2024

LUIZ FERNANDO MACHADO, Prefeito do Município de Jundiaí, Estado de São Paulo, no uso de suas atribuições legais, especialmente as que lhe são conferidas pelo Decreto-Lei Federal nº 3.365, de 21 de junho de 1941, e face ao que consta do Processo Eletrônico SEI nº PMJ.0018297/2023, -----

DECRETA:

Art. 1º Fica declarada de utilidade pública, para o fim de ser desapropriada judicialmente ou adquirida mediante acordo, a integralidade do imóvel objeto da Matrícula nº 72.528, do 2º Oficial de Registro de Imóveis de Jundiaí, com área de 136,10 metros quadrados, localizado na Rua Angelo Vettori, nº 143, Jardim São Miguel, Quadra C, Lote PTLT1, cuja propriedade é de JANETE LINS PERUFFO, casada pelo regime da comunhão parcial de bens na vigência da Lei Federal nº 6.515, de 26 de dezembro de 1977, com ANTONIO CARLOS PERUFFO, destinado à implantação de obras de duplicação da Av. Luiz Zorzetti (Av. Marginal Direita do Córrego da Colônia) no trecho entre a Av. Dr. Antenor Soares Gandra e a Rua Dino, conforme planta anexa que, devidamente rubricada, fica fazendo parte integrante deste Decreto.

Parágrafo único. Incluem-se na presente declaração de utilidade pública as acessões e benfeitorias existentes no imóvel a que se refere o *caput* deste artigo.

Art. 2º O Município fica autorizado a alegar urgência para fins de imissão provisória na posse nos termos do art. 15 do Decreto-Lei nº 3.365, de 1941.

Parágrafo único. A autoridade administrativa competente poderá se valer dos meios previstos no art. 7º do Decreto-Lei nº 3.365, de 1941, para penetrar nos imóveis compreendidos na declaração.

Art. 3º As despesas decorrentes da execução do Decreto correrão por dotações próprias da Unidade de Gestão de Infraestrutura e Serviços Públicos.

Art. 4º Este Decreto entra em vigor na data de sua publicação.

LUIZ FERNANDO MACHADO
Prefeito Municipal

Registrado na Unidade de Gestão da Casa Civil do Município de Jundiaí, aos trinta dias do mês de agosto do ano de dois mil e vinte e quatro, e publicado na Imprensa Oficial do Município.

GUSTAVO L. C. MARYSSAEL DE CAMPOS
Gestor da Unidade da Casa Civil

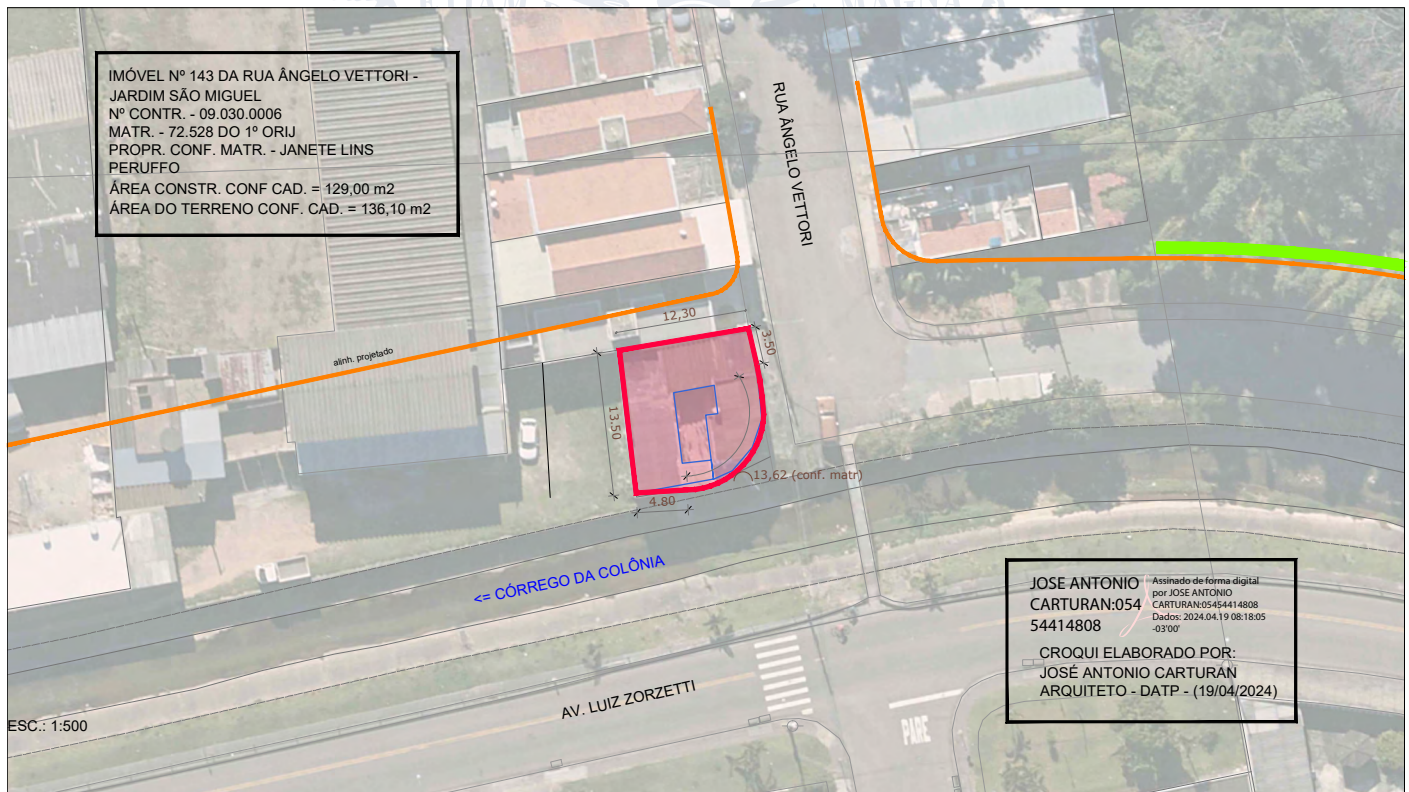



DECRETOS

DECRETO Nº 34.380, DE 30 DE AGOSTO DE 2024

LUIZ FERNANDO MACHADO, Prefeito do Município de Jundiaí, Estado de São Paulo, no uso de suas atribuições legais, em especial as disposições dos arts. 6º e 7º do Decreto-Lei Federal nº 3.365, de 21 de junho de 1941, e face ao que consta do Processo Eletrônico SEI nº PMJ.0033557/2023,

DECRETA:

Art. 1º Fica declarada de utilidade pública, para o fim de ser desapropriada judicialmente ou adquirida mediante acordo, a integralidade do imóvel objeto da Matrícula nº 121.659 do 2º Oficial de Registro de Imóveis de Jundiaí, com área de 873,20 m², localizado na Rua Luiz Zorzetti, s/nº, Lote "B", Ponte São João, cuja propriedade é de ACQUALAB LABORATÓRIO E CONSULTORIA AMBIENTAL S/S LTDA., com a finalidade de implantação de estacionamento para a Clínica da Família e Pronto Atendimento do bairro Ponte São João, conforme planta anexa que, devidamente rubricada, fica fazendo parte integrante deste Decreto.

Parágrafo único. Incluem-se na presente declaração de utilidade pública as acessões e benfeitorias existentes no imóvel a que se refere o caput deste artigo.

Art. 2º O Município fica autorizado a alegar urgência para fins de imissão provisória na posse nos termos do art. 15 do Decreto-Lei nº 3.365, de 21 de junho de 1941.

Parágrafo único. A autoridade administrativa competente poderá se valer dos meios previstos no art. 7º do Decreto-Lei nº 3.365, de 1941, para penetrar nos imóveis compreendidos na declaração.

Art. 3º As despesas decorrentes da execução do Decreto correrão por dotações próprias da Unidade de Gestão de Promoção da Saúde.

Art. 4º Este Decreto entra em vigor na data de sua publicação.

LUIZ FERNANDO MACHADO
Prefeito Municipal

Registrado na Unidade de Gestão da Casa Civil do Município de Jundiaí, aos trinta dias do mês de agosto do ano de dois mil e vinte e quatro, e publicado na Imprensa Oficial do Município.

GUSTAVO L. C. MARYSSAEL DE CAMPOS
Gestor da Unidade da Casa Civil

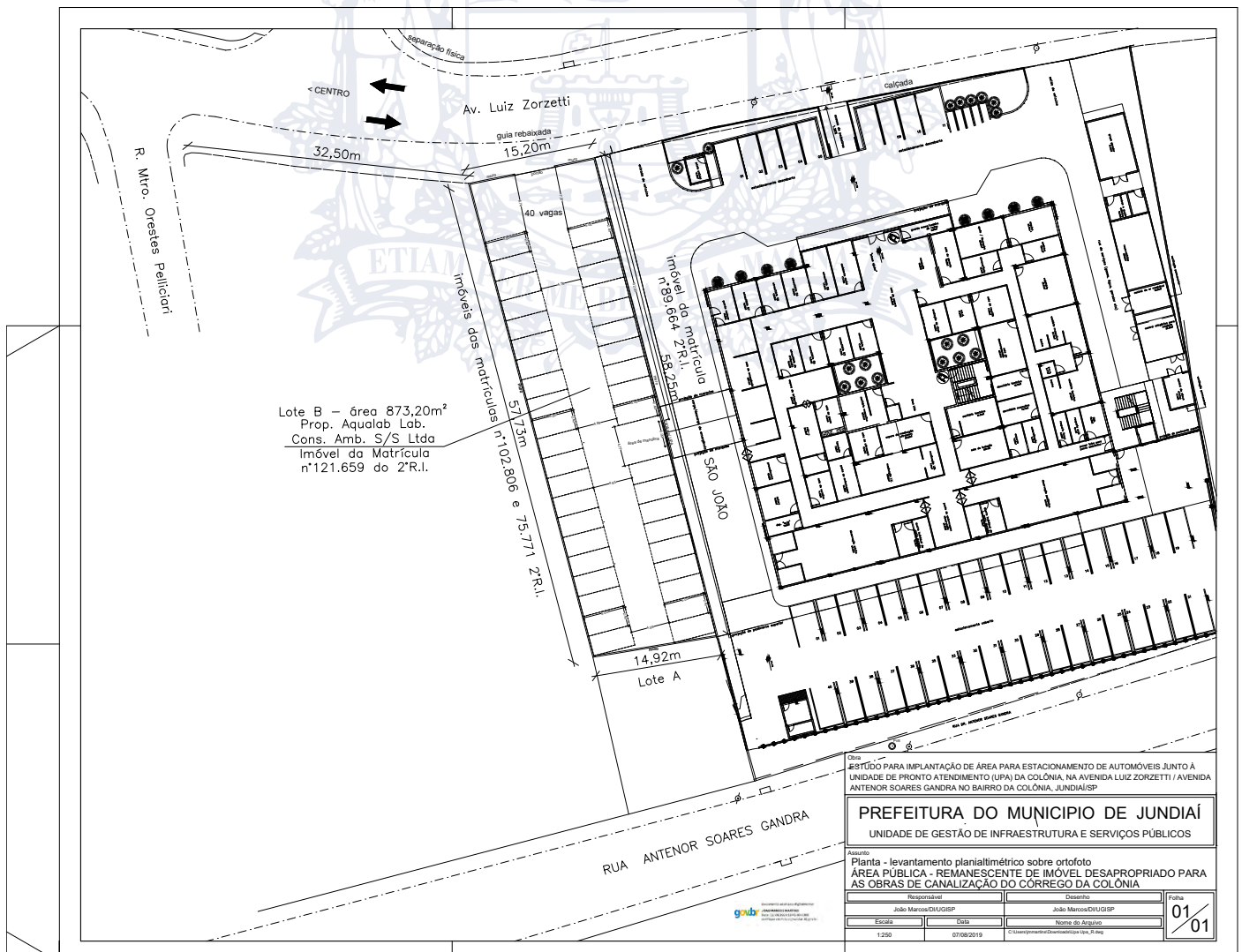



PORTARIAS

PORTARIA Nº 180, DE 02 DE SETEMBRO DE 2024

LUIZ FERNANDO MACHADO, Prefeito do Município de Jundiaí, Estado de São Paulo, no uso de suas atribuições legais, e face ao que consta do Processo Administrativo nº 22.545-9/1990, -----

D E S I G N A, para integrar o *CONSELHO MUNICIPAL DE SAÚDE - COMUS*, em conformidade com o disposto no art. 8º da Lei Municipal nº 5.322, de 11 de novembro de 1999, e demais alterações, atualmente constituído na forma da Portaria nº 58, de 04 de abril de 2024, pelo período remanescente do mandato, os seguintes membros:

I - Representantes dos usuários:

a) Sindicato de Trabalhadores, excetuando-se os da saúde:
Titular: WILSON RIBEIRO DA SILVA

b) Entidades Comunitárias de Bairros:
Suplente: LUCIANA APARECIDA FIORANTI BIAGINI

II - Participação de trabalhadores de saúde:

b) Associações ou sindicatos de profissionais com participação na área da saúde:
Suplente: FELIPE SPINELLI CHIOSORIN
Suplente: RAFAEL FRIGERI GIUNTINI

III - Representantes da Administração Pública e prestadores de serviços de saúde:

c) Hospitais Filantrópicos ou sem fins lucrativos:
Titular: ALEXANDRE RODRIGO MAZEI
Suplente: MATHEUS SIQUEIRA GOMES

Esta Portaria entra em vigor na data de sua publicação, retroagindo seus efeitos a 31 de julho de 2024.

LUIZ FERNANDO MACHADO
Prefeito Municipal

Registrada na Unidade de Gestão da Casa Civil do Município de Jundiaí, aos dois dias do mês de setembro do ano de dois mil e vinte e quatro, e publicada na Imprensa Oficial do Município.

GUSTAVO L. C. MARYSSAEL DE CAMPOS
Gestor da Unidade da Casa Civil

PORTARIA Nº 177, DE 23 DE AGOSTO DE 2024

LUIZ FERNANDO MACHADO, Prefeito do Município de Jundiaí, Estado de São Paulo, no uso de suas atribuições legais, e face ao que consta do Processo Eletrônico SEI nº PMJ.0010428/2023, -----

D E S I G N A, para integrar o *CONSELHO MUNICIPAL DO PATRIMÔNIO CULTURAL - COMPAC*, instituído pela Lei Complementar nº 443, de 14 de agosto de 2007, e suas alterações, atualmente constituído na forma da Portaria nº 160, de 05 de outubro de 2023, e suas alterações, pelo período remanescente do mandato, o seguinte membro:

I - Representante do Poder Público:

b) Unidade de Gestão de Planejamento Urbano e Meio Ambiente:

Titular: FABIO HENRIQUE CESCUN DA SILVA, em substituição a *Alf Mamed Muniz Qbar*

Esta Portaria entra em vigor na data de sua publicação.

LUIZ FERNANDO MACHADO
Prefeito Municipal

Registrada na Unidade de Gestão da Casa Civil do Município de Jundiaí, aos vinte e três dias do mês de agosto do ano de dois mil e vinte e quatro, e publicada na Imprensa Oficial do Município.

GUSTAVO L. C. MARYSSAEL DE CAMPOS
Gestor da Unidade da Casa Civil

PORTARIA Nº 181, DE 02 DE SETEMBRO DE 2024

LUIZ FERNANDO MACHADO, Prefeito do Município de Jundiaí, Estado de São Paulo, no uso de suas atribuições legais, e face ao que consta

no Processo Eletrônico SEI nº PMJ.0010113/2024, -----

D E S I G N A, para integrar a *COMISSÃO ORGANIZADORA* do Concurso "Brinc@r em Família", constante do Edital de Concurso nº 006/2024, CÍCERA APARECIDA ESCOURA BUENO, ALDA DA CRUZ PINHEIRO, ARABELLE BARBOSA CALCIOLARI, ALBERTO ANTONIO DA LUZ, e MARCELA FERNANDA MANDELLI GONÇALVES, representantes da Unidade de Gestão de Educação - UGE.

D E S I G N A, ainda, para integrar a *COMISSÃO JULGADORA* do Concurso "Brinc@r em Família", constante do Edital de Concurso nº 006/2024, MÁRIO EUGÊNIO SIMÕES ONOFRE, JOYCE RODRIGUES DAMOTAIOLE, DIEGO HENRIQUE DE LIMA, FANNY HADAD, CRISTIAN FIRMO BARRETO, JOEL DOS SANTOS SOARES, LUCIANA SAMPAIO NAGASHIMA, EDUARDO BOAVENTURA, DANIEL FERNANDES ROZA, e ANA PAULA BARRANT MAURÍCIO, representantes da Unidade de Gestão de Educação - UGE.

Esta Portaria entra em vigor na data de sua publicação.

LUIZ FERNANDO MACHADO
Prefeito Municipal

VASTÍ FERRARI MARQUES
Gestora da Unidade de Educação

Registrada na Unidade de Gestão da Casa Civil do Município de Jundiaí, aos dois dias do mês de setembro do ano de dois mil e vinte e quatro, e publicada na Imprensa Oficial do Município.

GUSTAVO L. C. MARYSSAEL DE CAMPOS
Gestor da Unidade da Casa Civil

PORTARIA Nº 182, DE 03 DE SETEMBRO DE 2024

LUIZ FERNANDO MACHADO, Prefeito do Município de Jundiaí, Estado de São Paulo, no uso de suas atribuições legais, e face ao que consta do Processo Eletrônico SEI nº PMJ.0014936/2020, -----

D E S I G N A, LESLIE LITANO TEALDI NASCIMENTO, Diretor do Departamento de Transporte Público, para responder pela Unidade de Gestão de Mobilidade e Transporte, no período de 04 a 20 de novembro de 2024, percebendo os subsídios correspondentes ao cargo de Gestor, durante o afastamento do titular ALOYSIO ALBERTO DE QUEIROZ JUNIOR, em gozo de férias regulamentares.

Esta Portaria entra em vigor na data de sua publicação.

LUIZ FERNANDO MACHADO
Prefeito Municipal

Registrada na Unidade de Gestão da Casa Civil do Município de Jundiaí, aos três dias do mês de setembro do ano de dois mil e vinte e quatro, e publicada na Imprensa Oficial do Município.

GUSTAVO L. C. MARYSSAEL DE CAMPOS
Gestor da Unidade da Casa Civil

PORTARIA Nº 179, DE 29 DE AGOSTO DE 2024

LUIZ FERNANDO MACHADO, Prefeito do Município de Jundiaí, Estado de São Paulo, no uso de suas atribuições legais, e face ao que consta do Processo Eletrônico SEI nº PMJ.0001916/2022, -----

D E S I G N A, para integrar o *CONSELHO MUNICIPAL DA JUVENTUDE - COMJUVE*, nos termos da Lei Municipal nº 10.179, de 13 de junho de 2024, no biênio 2024/2026, os seguintes membros:

I - Representantes do Poder Público:

a) Unidade de Gestão da Casa Civil - Núcleo de Articulação de Políticas Públicas - Assessor de Políticas para a Juventude:
Titular: LETÍCIA ATIQUÊ BRANCO
Suplente: TAMIRES CRISTINA CANDIDO ARRUDA

b) Unidade de Gestão de Promoção da Saúde:
Titular: LETÍCIA RODRIGUES DE OLIVEIRA
Suplente: BEATRIZ BENÍCIO DOS SANTOS

c) Unidade de Gestão de Esporte e Lazer:
Titular: MARCELO ANTONIO FERREIRA DO NASCIMENTO



PORTARIAS

Suplente: BRUNO BOCCALINI

d) Unidade de Gestão de Desenvolvimento Econômico, Ciência e Tecnologia:

Titular: FRANK HIDEO NISIMURA
Suplente: LUIZ ALESSANDRO BAGGIO

e) Unidade de Gestão de Cultura:

Titular: NATALIA ISABELA MATTOS
Suplente: JOÃO ALVES BAIALUNA COLAGROSSI

f) Unidade de Gestão de Assistência e Desenvolvimento Social:

Titular: FRANCISCO ESTEFERSON BEZERRA DO NASCIMENTO
Suplente: JESSICA GUIMARÃES DE PAULA CONCEIÇÃO

II - Representantes da Diretoria de Ensino de Jundiaí:

Titular: CRISTINA RODRIGES DE LARA
Suplente: MARIANA MIYUKI MORISHITA

III - Representante da Sociedade Cidade Civil organizada:

Titular: MARIA ROSELI MAESTRELLO - ATEAL
Suplente: SUSANA BUENO DE SOUZA

Titular: MARINA CERIONI CAETANO MARTINS - GUARDINHA
Suplente: SARAH CRISTINA CARVALHO

Titular: CLAUDIO PERES - GRUPO ESCOTEIROS CURUQUI 142
Suplente: THIAGO RODRIGO FERNANDES

IV - Representantes da Cidade:

Titular: LIA GONÇALVES
Suplente: CAIO EDUARDO NASCIMENTO SCHIMIT

Titular: VINÍCIUS VITAL DE SOUZA
Suplente: VINÍCIUS PALAMARCZUK ROCHA

Titular: GABRIEL HENRIQUE DA SILVA
Suplente: LENARDO HENRIQUE NEVES

Titular: PEDRO RIGONI CRUZ

Esta Portaria entra em vigor na data de sua publicação.

LUIZ FERNANDO MACHADO
Prefeito Municipal

Registrada na Unidade de Gestão da Casa Civil do Município de Jundiaí, aos vinte e nove dias do mês de agosto do ano de dois mil e vinte e quatro, e publicada na Imprensa Oficial do Município.

GUSTAVO L. C. MARYSSAEL DE CAMPOS
Gestor da Unidade da Casa Civil

NEGÓCIOS JURÍDICOS E CIDADANIA

PORTARIA UGNJC Nº 35, DE 02 DE SETEMBRO DE 2024

FERNANDO DE SOUZA, Gestor de Negócios Jurídicos e Cidadania, no uso de suas atribuições legais, em especial a prevista no § 2º do art. 1º do Decreto nº 33.413, de 23 de outubro de 2023, e face ao que consta do Processo Administrativo SEI PMJ.0029459/2024,

RESOLVE

Art. 1º Instaurar processo disciplinar, na modalidade inquérito administrativo, para apuração dos fatos narrados no Processo SEI PMJ.0029459/2024, em razão de indícios de conduta de servidor municipal que pode configurar infrações administrativas ao Estatuto Funcional (Lei Complementar nº 499, de 22 de dezembro de 2010), assegurando ao acusado ampla defesa e contraditório no devido processo legal.

Art. 2º O processo deverá atribuído à 5ª Comissão Especial Permanente de Sindicâncias e de Inquéritos Administrativos, em conformidade com o art. 2º do Decreto nº 33.413, de 23 de outubro de 2023, a qual terá o prazo de 60 (sessenta) dias para conclusão dos trabalhos e envio do relatório, prorrogável, por mais 30 (trinta) dias, nos casos devidamente justificados.

Art. 3º Esta Portaria entra em vigor na data de sua publicação.

FERNANDO DE SOUZA
Gestor de Negócios Jurídicos e Cidadania

GESTÃO DE PESSOAS

EDITAL 313, DE 29 DE AGOSTO DE 2024

ROSEMARY AP. GHIRALDI SIMIONATO, Gestora Adjunta de Gestão de Pessoas, da Unidade de Gestão de Administração e Gestão de Pessoas, da Prefeitura do Município de Jundiaí, Estado de São Paulo, no uso de suas atribuições legais, conforme disposto na Lei Municipal nº. 5.641, de 06 de julho de 2001 e Lei Municipal nº 8763, de 03 de março de 2017---

CONSIDERANDO exigência do Egrégio Tribunal de Contas do Estado de São Paulo, através dos autos de nº. TC 26.733/026/04, relativo ao disposto no artigo 153, letra "e" e "m", da Instrução nº. 02/2002.

FAZ SABER que no mês de AGOSTO de 2024, foram concedidos os seguintes benefícios aos servidores abaixo nomeados:

Adicional p/ Tempo de Serviço (05%)

ANDRE LUCHETE ROQUE	ESTATUTÁRIO
ANDREA TOCHIO DE ANTONIO MARETI	ESTATUTÁRIO
DARIANE SUSAN RODRIGUES AMIKY	ESTATUTÁRIO
EDUARDO YONESAWA PILLON	ESTATUTÁRIO
GABRIELA DAYANE PIRES NOGUEIRA	ESTATUTÁRIO
LUANA BLITE DUARTE	ESTATUTÁRIO
LUANDA DE ABREU FIGUEIRA	ESTATUTÁRIO
LUCINEIA ANTUNES BALEEIRO	ESTATUTÁRIO
MARINA LUCCHINI PONTES NOGUEIRA	ESTATUTÁRIO
RICARDO FERREIRA	ESTATUTÁRIO
SILVIA REGINA REIS SANTAELLA	ESTATUTÁRIO
SOLANGE APARECIDA DA CRUZ	ESTATUTÁRIO
SUELI MARIA SOARES BARBOSA	ESTATUTÁRIO

Adicional p/ Tempo de Serviço (10%)

ADRIANO CAMBIAGHI	ESTATUTÁRIO
ALEXANDRE JOSE BEZERRA DA SILVA	ESTATUTÁRIO
ALINE ALEIXO	ESTATUTÁRIO
ALLISSON MARCONNI RUFINO DE SOUSA	ESTATUTÁRIO
ANA APARECIDA MAURICIO DIAS	ESTATUTÁRIO
ANDERSON DA COSTA VENTURA NEVES	ESTATUTÁRIO
ANDERSON LUIS DE ARAUJO	ESTATUTÁRIO
ANDERSON SANTOS CARVALHO	ESTATUTÁRIO
ANGELICA ASSIS	ESTATUTÁRIO
ANTONIO CARLOS CONCEICAO FILHO	ESTATUTÁRIO
CLEITON JOSE GONCALVES DOS SANTOS	ESTATUTÁRIO
DIRVAN OLIVEIRA MARTINS	ESTATUTÁRIO
EBERSON JAMES DA SILVA MARTINS	ESTATUTÁRIO
EDER BESERRA	ESTATUTÁRIO
EDERSON RICARDO DA SILVA	ESTATUTÁRIO
EDUARDO FELIPE GUILHEN BARBOSA	ESTATUTÁRIO
EDUARDO GOMES SIMOES	ESTATUTÁRIO
EDVAL ALVES DE LIMA JUNIOR	ESTATUTÁRIO
ELOISIO DA SILVA QUINTAO	ESTATUTÁRIO
EMERSON RIBEIRO SOARES	ESTATUTÁRIO
EMERSON RODRIGO PAVAM	ESTATUTÁRIO
FABIO DIAS DA CUNHA	ESTATUTÁRIO
FABIO RIBEIRO EDMUNDO	ESTATUTÁRIO
FABIO ZANELATO CORDEIRO	ESTATUTÁRIO
FERNANDO APARECIDO TEIXEIRA	ESTATUTÁRIO
FERNANDO FRANCISCHINI	ESTATUTÁRIO
FERNANDO RAMOS	ESTATUTÁRIO
FLAVIA CRISTINA RUFINO	ESTATUTÁRIO
FRANCISCO LAUDENIR MARASSATO DO AMARAL	ESTATUTÁRIO
FREDERICO PIOVESAN ALFIER	ESTATUTÁRIO
GUILHERME BALBINO RIGO	ESTATUTÁRIO
JETRO VERCOSA ALBUQUERQUE	ESTATUTÁRIO
JOHN APARECIDO PEREIRA DE OLIVEIRA	ESTATUTÁRIO
JONAS BOTELHO MARESTONI	ESTATUTÁRIO
JOSE FRANCISCO DOS SANTOS NUNES	ESTATUTÁRIO
KARINE ENGLENS GERALDELI BENEVIDES	ESTATUTÁRIO
LEANDRO DIONISIO	ESTATUTÁRIO
LEONARDO VIEIRA DE ANDRADE	ESTATUTÁRIO
LUIZ ANTONIO RODRIGUES DE MORAIS	ESTATUTÁRIO
LUIZ RELVY DE SOUSA CORREIA	ESTATUTÁRIO
MARCOS DA SILVA	ESTATUTÁRIO
MARIA ZELIA DOMINGOS DA SILVA	ESTATUTÁRIO
MICHEL DA SILVA SANTOS	ESTATUTÁRIO
MICHELE DE ALMEIDA ALVARES	ESTATUTÁRIO
MOACIR RAMOS JUNIOR	ESTATUTÁRIO
MONIQUE EFFORI	ESTATUTÁRIO
MURILO DE AGUIAR GADELHA	ESTATUTÁRIO
NIVALDO DA SILVA GOMES	ESTATUTÁRIO
PAULO HENRIQUE PASTRELLO	ESTATUTÁRIO
RAFAEL EDMAR FONSECA GOMES	ESTATUTÁRIO
RAVIC DE MORAIS MATHIAS	ESTATUTÁRIO



GESTÃO DE PESSOAS

RENATA FERREIRA DA SILVA LIMA	ESTATUTÁRIO
ROBINSON AUGUSTO ALVES DE SOUZA	ESTATUTÁRIO
RODRIGO DE OLIVEIRA	ESTATUTÁRIO
RODRIGO ESTELLA	ESTATUTÁRIO
RODRIGO LUCAS DE LIMA	ESTATUTÁRIO
ROSA ELIZABETH FRANCO	ESTATUTÁRIO
SAMUEL DA SILVA SANSON	ESTATUTÁRIO
SILVANA AMORIM PICINI	ESTATUTÁRIO
SILVIOCLEI BELLONI	ESTATUTÁRIO
SUSANE VIEIRA BRESIO	ESTATUTÁRIO
TIAGO JULIANO ARCIFA SAMPAIO	ESTATUTÁRIO
VAILTON BARRETO SOARES	ESTATUTÁRIO
VINICIUS ANDRADE SILVA	ESTATUTÁRIO
WALTER HUGO CARDOSO DE MORAIS BARBOSA	ESTATUTÁRIO
WANDESSON CARLOS PEREIRA	ESTATUTÁRIO
WELLINGTON COELHO ALAMO	ESTATUTÁRIO
WELLINGTON JOSE VIDOI	ESTATUTÁRIO
WILLIAM CESAR DE MELO	ESTATUTÁRIO

Adicional p/ Tempo de Serviço (15%)

ANDRE LEANDRO DAINZE	ESTATUTÁRIO
ANDREA AMORIM DE OLIVEIRA	ESTATUTÁRIO
DANIEL ANGELO MANDRO	ESTATUTÁRIO
ELIS REGINA MARTINS	ESTATUTÁRIO
JOSE JACON	ESTATUTÁRIO
LETICIA ANTUNES MARQUES ADAMI SALOMON	ESTATUTÁRIO
MATILDE NARCISO	ESTATUTÁRIO
ROGERIO FRANCO DE LIMA	ESTATUTÁRIO
ROMINA DE POLO	ESTATUTÁRIO
SOLANGE FERNANDES VETRENKA	ESTATUTÁRIO
TANIA CRISTIANE FONTE BASSO	ESTATUTÁRIO
TANIA MORAIS COIMBRA SOLDANI	ESTATUTÁRIO

Adicional p/ Tempo de Serviço (20%)

KELLY CRISTINA DE OLIVEIRA LIMA	ESTATUTÁRIO
ROSEMARY DA SILVA ALMEIDA	ESTATUTÁRIO
ROSEMARY GONCALVES DE OLIVEIRA	ESTATUTÁRIO

Adicional p/ Tempo de Serviço (25%)

ANA PAULA FERREIRA CAMARGO	ESTATUTÁRIO
CESAR JUAREZ KARLING	ESTATUTÁRIO
ERIKA SHEYLA SCHIAVO MONESIGLIO CAETANO	ESTATUTÁRIO
ISABEL LUCIANA CLEMENTE	ESTATUTÁRIO
JAQUELINE MAZZOLA BEGA	ESTATUTÁRIO
LUCILEIDE APARECIDA DELGADO	ESTATUTÁRIO
NELSON DE SA	ESTATUTÁRIO
SAMUEL ANTONIO MERBACH DE OLIVEIRA	ESTATUTÁRIO

Adicional p/ Tempo de Serviço (30%)

EDISON LUIZ MINA	ESTATUTÁRIO
MARCELO DUARTE NITSCH	ESTATUTÁRIO
VASTI NEGRIN GREGORIO	ESTATUTÁRIO

Adicional p/ Tempo de Serviço (35%)

CLOVIS LEME DA COSTA	ESTATUTÁRIO
EDNA DE FATIMA ROCHA SOARES	CELETISTA

Sexta Parte

ADILSON JOSE CECCHINI	ESTATUTÁRIO	A PARTIR DE 14.07.2024
ELIZABETH CRISTINA SANTANA	ESTATUTÁRIO	A PARTIR DE 16.07.2024
ERIVALDO SOARES DOS SANTOS	ESTATUTÁRIO	A PARTIR DE 23.07.2024
INGRID ALMEIDA RODRIGUES ROQUE	ESTATUTÁRIO	A PARTIR DE 02.07.2024
IVANILDO EVANGELISTA	ESTATUTÁRIO	A PARTIR DE 06.07.2024
MARIA CRISTINA MARQUES ROMANO	ESTATUTÁRIO	A PARTIR DE 05.07.2024
NILDA APARECIDA DE MELO BOZ	ESTATUTÁRIO	A PARTIR DE 21.07.2024
RAMON LUCIO DE JESUS	ESTATUTÁRIO	A PARTIR DE 09.07.2024
ROSENILCE FERNANDES ITALIANI	ESTATUTÁRIO	A PARTIR DE 28.07.2024
SAMUEL ANTONIO MERBACH OLIVEIRA	ESTATUTÁRIO	A PARTIR DE 06.07.2024

Para que não se alegue ignorância, faz baixar o presente Edital que será publicado na Imprensa Oficial do Município e afixado no local de costume.

ROSEMARY AP. GHIRALDI SIMIONATO
Gestora Adjunta de Gestão de Pessoas

Publicado na Imprensa Oficial do Município e registrado na Unidade de Gestão de Administração e Gestão de Pessoas aos vinte e nove dias do mês de Agosto do ano de dois mil e vinte e quatro.

PORTARIA Nº 1214, DE 03 DE SETEMBRO DE 2024.

Nomeia ALINE SOUSA DA SILVA, para exercer o cargo de Educador Infantil, junto a Unidade de Gestão de Educação, sob o regime da Lei Complementar nº 499, de 22 de dezembro de 2010 - Estatuto dos Funcionários Públicos - e suas alterações, da Lei nº 7827, de 29 de março de 2012 - Plano de Cargos, Salários e Vencimentos, e conforme a sequência autorizadora nº 242/2024.

PORTARIA Nº 1215, DE 03 DE SETEMBRO DE 2024.

Nomeia CARLA ROMUALDO, para exercer o cargo de Educador Infantil, junto a Unidade de Gestão de Educação, sob o regime da Lei Complementar nº 499, de 22 de dezembro de 2010 - Estatuto dos Funcionários Públicos - e suas alterações, da Lei nº 7827, de 29 de março de 2012 - Plano de Cargos, Salários e Vencimentos, e conforme a sequência autorizadora nº 251/2024.

PORTARIA Nº 1216, DE 03 DE SETEMBRO DE 2024.

Nomeia DAIANE GOMES DA FONSECA FARIA, para exercer o cargo de Educador Infantil, junto a Unidade de Gestão de Educação, sob o regime da Lei Complementar nº 499, de 22 de dezembro de 2010 - Estatuto dos Funcionários Públicos - e suas alterações, da Lei nº 7827, de 29 de março de 2012 - Plano de Cargos, Salários e Vencimentos, e conforme a sequência autorizadora nº 158/2024.

PORTARIA Nº 1217, DE 03 DE SETEMBRO DE 2024.

Nomeia TATIANE DO AMARAL PEDROSO, para exercer o cargo de Educador Infantil, junto a Unidade de Gestão de Educação, sob o regime da Lei Complementar nº 499, de 22 de dezembro de 2010 - Estatuto dos Funcionários Públicos - e suas alterações, da Lei nº 7827, de 29 de março de 2012 - Plano de Cargos, Salários e Vencimentos, e conforme a sequência autorizadora nº 253/2024.

DDS/ DIVISÃO DE CARGOS E SALARIOS

PORTARIA Nº 1218, DE 02 DE SETEMBRO DE 2024

ROSEMARY APARECIDA GHIRALDI SIMIONATO, Gestora Adjunta de Gestão de Pessoas, da Unidade de Gestão de Administração e Gestão de Pessoas, Prefeitura Municipal de Jundiaí, Estado de São Paulo, no uso de suas atribuições legais, conforme disposto na Lei Municipal nº 5.641, de 06 de julho de 2001 e Lei Municipal nº 8763, de 03 de março de 2017, face ao que consta no PMJ.0029829/2024.

FAZ SABER que adquirem estabilidade no Serviço Público Municipal os servidores abaixo discriminados, tendo em vista a confirmação da Comissão Especial de Avaliação de Estágio Probatório, nos termos do Artigo 41, § 4º da Constituição Federal, vigente c/c artigo 24 e 25, da Lei Complementar nº 499, de 22 de dezembro de 2010, alterada pela Lei Complementar nº 508, de 02 de dezembro de 2011 (Estatuto dos Funcionários Públicos). Esta Portaria entra em vigor na data de sua publicação.

Nome	Conclusão do Estágio Probatório
ANALIA APARECIDA MIZEL FERREIRA	01/09/2024
IRACEMA RODRIGUES GUALTER	08/09/2024
MARY JACQUELINE MACIAS ZAMBOTI	01/09/2024
THALES DE CASTRO VANALLI	08/09/2024

ROSEMARY APARECIDA GHIRALDI SIMIONATO
Gestora Adjunta de Gestão de Pessoas

Publicado na Imprensa Oficial do Município e registrada na Unidade de Gestão de Administração e Gestão de Pessoas, no segundo dia do mês de setembro do ano de dois mil e vinte e quatro.

EDITAL Nº 314, DE 02 DE SETEMBRO DE 2024

ROSEMARY AP. GHIRALDI SIMIONATO, Gestora Adjunta de Gestão de Pessoas, da Unidade Adjunta de Gestão de Pessoas do Município de Jundiaí, Estado de São Paulo, no uso de suas atribuições legais, face ao que consta no PMJ.0029967/2024.

FAZ SABER, que conforme relatório elaborado pela Divisão de Cargos e Salários, os servidores pertencentes ao quadro de pessoal estatutário, lotados na Unidade de Planejamento e Meio Ambiente, por força da Lei nº 5.308, de 05 de outubro de 1999, abaixo nomeados foram considerados aptos à progressão, referente ao período de SETEMBRO DE 2024, conforme dispõe o Decreto 24.344, de 12 de abril de 2013:

**GESTÃO DE PESSOAS**

ADILSON ALVES DA SILVA
AGUINALDO MUNIZ
ANTONIO MARCOS MONTANHEIRO
ELISANGELI ANTONIO SALES DA CRUZ
GENIVALDO RIBEIRO DOS SANTOS
GISELE SCHMIDT HASSUM
ITAMAR ALVES DE MENEZES
JOSE ANTONIO FERREIRA
LUCIANE PAGOTTO
MARCELO DA COSTA FELIPE
ROGERIO CONSTANCIO DE SOUZA
SANDRA PROVENCALE
SILVIO CESAR DE OLIVEIRA

Para que não se alegue ignorância, faz baixar o presente Edital que será publicado na Imprensa Oficial do Município e afixado no local de costume.

ROSEMARY AP. GHIRALDI SIMIONATO
Gestora Adjunta de Gestão de Pessoas

Publicado na Imprensa Oficial do Município e registrada na Unidade de Gestão de Administração e Gestão de Pessoas, no segundo dia do mês de setembro de dois mil e vinte e quatro.

EDITAL N.º 315, DE 02 DE SETEMBRO DE 2024

ROSEMARY APARECIDA GHIRALDI SIMIONATO, Gestora Adjunta de Gestão de Pessoas, da Unidade de Gestão de Administração e Gestão de Pessoas, Prefeitura Municipal de Jundiá, Estado de São Paulo, no uso de suas atribuições legais, conforme disposto na Lei Municipal nº 5.641, de 06 de julho de 2001 e Lei Municipal nº 8763, de 03 de março de 2017, face ao que consta no processo PMJ.0029967/2024.

FAZ SABER, que conforme relatório elaborado pela Divisão de Cargos e Salários, os servidores abaixo nomeados foram considerados aptos à progressão, após conclusão do estágio probatório, referente ao período de SETEMBRO DE 2024, conforme dispõe o Decreto 24.344, de 12 de abril de 2013:

ANALIA APARECIDA MIZAE FERREIRA
IRACEMA RODRIGUES GUALTER
MARY JACQUELINE MACIAS ZAMBOTI
THALES DE CASTRO VANALLI

Para que não alegue ignorância, faz baixar o presente Edital que será publicado na Imprensa Oficial do Município e afixado no local de costume.

ROSEMARY APARECIDA GHIRALDI SIMIONATO
Gestora Adjunta de Gestão de Pessoas

Publicado na Imprensa Oficial do Município e registrada na Unidade de Gestão de Administração e Gestão de Pessoas, no segundo dia do mês de setembro de dois mil e vinte e quatro.

EDITAL N.º 316, DE 02 DE SETEMBRO DE 2024

ROSEMARY AP. GHIRALDI SIMIONATO, Gestora Adjunta de Gestão de Pessoas, da Unidade de Gestão de Administração e Gestão de Pessoas do Município de Jundiá, Estado de São Paulo, no uso de suas atribuições legais, face ao que consta no PMJ.00029967/2024.

FAZ SABER que, conforme relatório elaborado pela Divisão de Cargos e Salários, os servidores abaixo nomeados foram considerados aptos à progressão, referente ao período de SETEMBRO DE 2024, conforme dispõe o Decreto 24.344, de 12 de abril de 2013:

ADRIANA DE OLIVEIRA SANTOS
ADRIANA FAVARO DOMINGUES
ALBERTO SHINJI HIGA
ALESSANDRA APARECIDA DE OLIVEIRA
ALESSANDRA CORREIA DA SILVA
ALESSANDRA ERMANI
ALEXANDRA SEVERINA DA COSTA KNUPP
ALEXANDRE HONIGMANN
ALEXANDRE ORVALINO BUTZKE MACHADO
ALINE ZANDONA MARTINS
ALZIMARI PIMENTA PASSARETTI MOIA
ANA ELISA PANSONATTO FIDELIS
ANA LUCIA GOMES GREEN
ANA LUCIA GONCALVES VERSURI
ANA LUIZA BENEZ
ANA LUIZA BOLZAN SIMOES
ANA MARIA DE JESUS
ANA MARIA GAMBINI DE OLIVEIRA
ANACLÁUDIA CHRISPIM
ANDRE LUIS DA SILVA
ANDRE LUIS REBECCA
ANDREA DAINESE MANNI RIBEIRO
ANDREA MENDES TEODORO

ANDREA RINCO FAVARON
ANDRESSA CAROLINA DE SOUZA
ANGELICA MARIA TOMAZINI
ANTONIO LUZEILSON DA SILVA BARRETO
APARECIDO PINHEIRO DA COSTA
AQUILA KAIP
ARIANE CORAINE COLOMBO
ARIANE QUEIROZ CARNEIRO PEREIRA
AURELUCY DE ALMEIDA CORREA RAMOS
BRUNO AGOSTINHO BERARDI
CAMILA APARECIDA BORSATO PASSARELI
CAMILA BAREM CAMARGO COPPINI
CARLOS EDUARDO TOGNI
CAROLINE MALAVASI ANZOLINI
CELIA EMIDIA DA SILVA
CELINA SILVA SANTOS SERONI
CHAN WAI YIP
CICERA MARIA LOPES
CILEIA DE SOUZA ANSELMO ANDRADE
CLARICE MARTINS DO AMARAL
CLAUDIA APARECIDA DE SOUZA
CLAUDIA REGINA ROVERI ROQUE
CLAUDINEIA DOS ANJOS BATISTA
CLELIA SILENE DA COSTA BERTI
CRISTINA APARECIDA GODOI SILVA
CRISTINA APARECIDA OLIVEIRA
DANIEL SENA ANJOS
DANIELA ALVES FERREIRA DE LIMA
DANIELA CORRADINI DA SILVA
DANIELA SCHINCARIOL IWAMI
DAVI ARCANJO BATISTA FARIA
DEBORA SIMONE SALLES
DENIS FERNANDES DA SILVA
DENISE DE MELLO ORLATO
DENISE PERROUD AMARAL
DILSON VIEIRA DE SOUSA
DIRCEU GUERINO CONTI
EDILSON ALVES
EDINALVA ROQUE
ELAINE RIBAS DE SOUZA DOS REIS
ELI REGINA RENZO GUARISE
ELISA CRISTINA SIQUEIRA VAN GINKEL
ELISANGELA DE CASTRO RAMIRES
ELISEU GONSALVES DO CARMO
ELIZY SALETE DE JESUS CALHEIROS
ELLEN LUCAS ROZANTE
ELLEN SARA ROSA VIEIRA DA CUNHA
ELVIS FRANCISCO MACHADO
EVELYSE CHITTENDEN
FABIANA DEBEI
FATIMA APARECIDA RAMOS
FELIPE IVAN MOLA FORMAGIN
FERNANDA CRISTINA ARCHANJO MONTREZOL
FERNANDA MARQUES MOREIRA
FERNANDO DA SILVA OLIVEIRA
FILIPE ANDRE RISSO FIRMINO
FLAVIANE MARASSATO SABATINE
FLORINDA NAGGI
FRANCINALDA TENORIO DA SILVA DA FONSECA
GABRIEL ANTONIO CASTELLI
GABRIEL BANDEIRA DOUTEL
GEORGEA CARLA LEITE CASOTI
GISELI CRISTINA DA SILVA BRAZ
GISELLEN ALINE BISPO DE OLIVEIRA MARCAL
GISLAINE DOS SANTOS
GLAUCIA CRISTINA MOTA PINHEIRO
GRACE DO PRADO DAN
HENRIQUE AUGUSTO BARONI
HUGO KAJIYAMA
ICARO HENRIQUE SANTOS
IGO DOS SANTOS
JANAINA DE BRITO MELO RIBEIRO DA SILVA
JEAN RICARDO DE SOUZA FERNANDES
JENNIFER CRISTINA DA SILVA
JESSICA BRUNO ROZIN BOTELHO
JESSICA RODRIGUEZ SANTOS
JOCILEINE SILVA DO NASCIMENTO
JOSE FERNANDO DE ALMEIDA
JOSIANA MACHADO DE SOUZA
JULIA CHROCKATT DE SA GLUCK LEARDINI
JULIANA APARECIDA DOS SANTOS FERREIRA
JULIANA NASCIMENTO
JULIANA PEREIRA
JULIANA PEREIRA DE ALMEIDA
KAREN RENATA ZUPPINGER
KATIA FERNANDA PIAZZENTIN TRESSO
KELY CRISTINA TELES PORTO
LAIS DE GODOY GONCALVES
LAIS ELAINE PUGA
LAIS GONCALVES PINTO DE OLIVEIRA



GESTÃO DE PESSOAS

LARISSA MARIA MANTENA MARINELLI
LARISSA RIBERTI
LETICIA DOS SANTOS VITOR FERREIRA
LETICIA VIVIANE SIMEAO GODOI
LILIAN MENDONÇA LEITE STRACI
LILIAN PEREIRA DA SILVA
LUCAS BONINI ALMEIDA GOMES
LUCIA HELENA FELISBERTO DE ALMEIDA
LUCIANA AMANCIO
LUCIANA COSTA
LUCIANA DE SOUZA RAMOS
LUCIANA JANUARIA BARBOSA
LUCIENE FERNANDES DE SOUZA
LUCILENE FASUCCI
LUCIMARA APARECIDA DE OLIVEIRA FONCECA
LURDES DONA DOS SANTOS
LUZIA ANTONIO
LUZINETE MELONE DE ALMEIDA
MARCELO MALENTACCHI LACERDA
MARCIA CRISTINA CALANDRELI SANTOS FRANCO
MARCIA CRISTINA MAZZOLI
MARCIA REGINA OLIVEIRA DE MARCHI
MARCIO ALVES DE ARES
MARCIO VINICIUS CAMILO PERES
MARCOS LEITE DE OLIVEIRA
MARCOS PEREIRA CASTRO
MARGARETE APARECIDA MARIA
MARIA APARECIDA DOS SANTOS
MARIA APARECIDA MICHELON DA SILVA
MARIA CRISTINA DAMIAO PEREIRA
MARIA DANIELA BARBOSA CIPRIANO
MARIA ELENILDA DE OLIVEIRA NEVES
MARIA HELENA MIRANDA GESQUI
MARIA INES PINHEIRO
MARIA RITA DE JESUS OLIVEIRA
MARIANA FRANCISCA DE SOUZA
MARILEI DOS SANTOS SOARES
MARILIA GONTIJO DE ALMEIDA REIS
MARINA JARDIM SPINA
MARISA CRISTINA MONTEIRO
MAYCOLN JOSE SAVI
MEIRE ELLEN BRANDO LOPES CUNHA
MICHELE CRISTINE ALVES NOGUEIRA BINI
MICHELE SANTANA BUENO CRUZ
MICHELLE THAYNARA SANTOS
MONICA DA SILVA PEDRO
NATALIA CRISTINA DARDIS
NATHALIA GAVROS PALANDRI DE AZEVEDO
NEILA APARECIDA SILVERIO
NEUZA MONTORO DE OLIVEIRA
PATRICIA SANTOS SOUZA
PAULA VANESSA ABREU PEREIRA
PAULO CESAR BRITTO
PAULO JOSE LOPES DA SILVA
PAULO MAMYAKI PEREIRA
PRISCILA MAYARA DIAS DOS SANTOS
RAQUEL DA SILVA TOLEDO GOMES
RAQUEL LOPES CORDEIRO GUIMARAES
REJANE CANALLI VALENTINI
RENATA ALESSANDRA BASSO DIAS
RENATA LUCIA MORA DE SIQUEIRA
RICARDO MENDES BARBOSA
ROBERTO ESCHIAVI
ROGERIO SAMOGIM DA SILVA
ROSANGELA MICHELIN
ROSANGELA MOTA LIGIERI NUNES
ROSEMARY ANHOLON LOPES
ROSEMEIRE APARECIDA SELLA DOS SANTOS
SANDRA APARECIDA DOS SANTOS
SANDRA CRISTINA RIBEIRO PINHEIRO
SHEILA PERCEVAL BARBOSA
SILMARA APARECIDA BOTELHO PORCEL PINTO
SILMARA BARELLI
SILVANA APARECIDA DE LIMA PAVAN
SOFIA BIASI TREVISAN BERTANI
SONIA MARIA ALAMINO XAVIER
SONIA MARIA FERRAZ
SUELI APARECIDA FARIA ZARPAO
TANIA CRISTINA PIRES BUENO
TANIA TAVARES IOTTI
TATIANE CAROLINA DE LIMA SANTOS
TATIANE DE LUCA BARBOSA
TATIANE TEIXEIRA DO VALLE
THAIS PATRICIA XAVIER
TREISSE DE OLIVEIRA FRANCISCHINI
VALDENIR APARECIDO CARDOSO
VALERIA GALVAO DE MORAES
VANDERCI FERREIRA MARQUES
VANDERLEI OLIMPIO
VANESSA CRISTINA RIBEIRO PELLEGRINO

VANESSA MARTIN DA SILVA
VANESSA SANCHES MEIRELES
VANIA FERREIRA DOS SANTOS
VERONICA JESUS VARELA
VINICIUS OUVÍDIO CUNHA
VINICIUS STATZNER STUMPF
VIRGINIA APARECIDA ANTONIO SILVA
WILLIAM CESAR SILVA NASCIMENTO
WILLIAM FARINELLI
WILLIAM RICARDO ROMAO
WILSON JOSE DE REZENDE
WILSON ROBERTO VAZ PINTO
ZELIA MOREIRA CRUZ
ZILDA SILVANA BRENTAN

Para que não se alegue ignorância, faz baixar o presente Edital que será publicado na Imprensa Oficial do Município e afixado no local de costume.

ROSEMARY AP. GHIRALDI SIMIONATO
Gestora Adjunta de Gestão de Pessoas

Publicado na Imprensa Oficial do Município e registrada na Unidade de Gestão de Administração e Gestão de Pessoas, no segundo dia do mês de setembro de dois mil e vinte e quatro.

EDITAL N.º 317, DE 02 DE SETEMBRO DE 2024

ROSEMARY AP. GHIRALDI SIMIONATO, Gestora Adjunta de Gestão de Pessoas, da Unidade de Gestão de Administração e Gestão de Pessoas do Município de Jundiá, Estado de São Paulo, no uso de suas atribuições legais, face ao que consta no PMJ.0029967/2024.

FAZ SABER, que conforme relatório elaborado pela Divisão de Cargos e Salários, os servidores pertencentes ao quadro de pessoal estatutário, lotados na Unidade de Planejamento e Meio Ambiente, por força da Lei nº 5.308, de 05 de outubro de 1999, por força da Lei nº 5.308, de 05 de outubro de 1999, abaixo nomeados foram considerados inaptos à progressão, referente ao período de SETEMBRO DE 2024, conforme dispõe o Decreto 24.344, de 12 de abril de 2013:

Artigo 9 – Inciso II
JOSE MARIA DA SILVA

Para que não se alegue ignorância, faz baixar o presente Edital, que será publicado na Imprensa Oficial do Município e afixado no local de costume.

ROSEMARY AP. GHIRALDI SIMIONATO
Gestora Adjunta de Gestão de Pessoas

Publicado na Imprensa Oficial do Município e registrada na Unidade de Gestão de Administração e Gestão de Pessoas, no segundo dia do mês de setembro de dois mil e vinte e quatro.

EDITAL N.º 318, DE 02 DE SETEMBRO DE 2024

ROSEMARY AP. GHIRALDI SIMIONATO, Gestora Adjunta de Gestão de Pessoas, da Unidade de Gestão de Administração e Gestão de Pessoas do Município de Jundiá, Estado de São Paulo, no uso de suas atribuições legais, face ao que consta no PMJ.00029967/2024.

FAZ SABER, que conforme relatório elaborado pela Divisão de Cargos e Salários, os servidores abaixo nomeados foram considerados inaptos à progressão, referente ao período de SETEMBRO DE 2024, conforme dispõe o Decreto 24.344, de 12 de abril de 2013:

Artigo 9 – Inciso II
ADRIANA NUNES GUALBERTO RAMIRES
ANAKELIN PAULEK TANAKA
ANGELA MARIA RIBEIRO FERREIRA
CARLOS MIKIO MATSUKI
CARMEN BEATRIZ BALDI PATTERO
GIUMARA APARECIDA PAGANO
ISABEL CRISTINA LARIOS TRINCA
JAQUELINE MARIA FERREIRA
JULIANA FAVARO POLI
MAGDA YURIKO IKEDA PUPO
SONIA DE JESUS CUNHA
SANDRA CRISTINA BALDUSSI TOMIN
SANDRA CRISTINA DE SOUZA

Artigo 9 – Inciso IV
BIANCA MACEDO DA SILVA ROCHA
MARINETE CARDOSO DE CARVALHO
MARLETE CARDOSO DE CARVALHO
WALTER DE VECCHI

Para que não se alegue ignorância, faz baixar o presente Edital que



GESTÃO DE PESSOAS

será publicado na Imprensa Oficial do Município e afixado no local de costume.

ROSEMARY AP. GHIRALDI SIMIONATO
Gestora Adjunta de Gestão de Pessoas

Publicado na Imprensa Oficial do Município e registrada na Unidade de Gestão de Administração e Gestão de Pessoas, no segundo dia do mês de setembro de dois mil e vinte e quatro.

DDS/DIVISÃO DE RECRUTAMENTO E SELEÇÃO

PORTARIA N.º 1219, DE 03 DE SETEMBRO DE 2024.

Resolve revogar a designação da servidora FABIANA REGINA FOGACA BIANCHI, Professor de Educação Básica I, pertencente ao quadro de pessoal estatutário, na função de Especialista em Educação - Coordenador Pedagógico, junto a Unidade de Gestão de Educação, publicada pela Portaria n.º 371/2021, devendo retornar às suas atividades em sala de aula, cumprindo jornada de origem, conforme consta no Processo PMJ.0032136/2024, retroagindo seus efeitos a 01 de setembro de 2024.

PORTARIA N.º 1220, DE 03 DE SETEMBRO DE 2024.

Resolve designar o servidor DENIS BRAZ PINTO, ocupante do cargo de Professor de Educação Básica I, pertencente ao quadro de pessoal estatutário, para exercer a Função de Especialista em Educação - Coordenador Pedagógico, estando sujeito ao cumprimento de jornada de 40 (quarenta) horas semanais, conforme art. 6º, parágrafo segundo, da Lei Complementar n.º 536/2013, retroagindo seus efeitos a 01 de setembro de 2024, conforme consta no Processo PMJ.0032145/2024.

PORTARIA N.º 1221, DE 03 DE SETEMBRO DE 2024.

Resolve designar a servidora VANESSA GRACIELA YAMAMOTO BOAVENTURA, ocupante do cargo de Professor de Educação Básica I, pertencente ao quadro de pessoal estatutário, para exercer a Função de Professor de Atendimento Educacional Especializado, estando sujeito ao cumprimento de jornada de 40 (quarenta) horas semanais, conforme art. 30 da Lei Complementar n.º 559/2015, conforme consta no Processo PMJ.0032328/2024.

Esta Portaria entra em vigor na data de sua publicação, retroagindo seus efeitos a 01 de setembro de 2024.

PORTARIA N.º 1222, DE 03 DE SETEMBRO DE 2024.

Resolve revogar a designação da servidora JULIANA DALBELLO, Arquiteto, na função de Chefe de Divisão, símbolo FC-1, junto à Unidade de Gestão de Planejamento Urbano e Meio Ambiente, Divisão de Projetos de Paisagem e Mobilidade Ativa, publicada pela Portaria n.º 580/2023, retroagindo seus efeitos a 01 de setembro de 2024, conforme consta no Processo PMJ.0031822/2024.

PORTARIA N.º 1223, DE 03 DE SETEMBRO DE 2024.

Resolve conceder o servidor CLAUDINEI RUIZ DELGADO, ocupante do cargo de Agente de Serviços Operacionais, pertencente ao quadro de pessoal estatutário, 01 (um) mês de férias-prêmio, no período de 03 de setembro de 2024 a 02 de outubro de 2024, nos termos do art. 65, da Lei Complementar n.º 499/2010, conforme consta no Processo PMJ.0002597/2024.

PORTARIA N.º 1224, DE 03 DE SETEMBRO DE 2024.

Resolve conceder a servidora PAMELA RAQUEL DEBIASIO, ocupante do cargo de Assistente de Administração, pertencente ao quadro de pessoal estatutário, 01 (um) mês de férias-prêmio, no período de 09 de setembro de 2024 a 08 de outubro de 2024, nos termos do art. 65, da Lei Complementar n.º 499/2010, conforme consta no Processo PMJ.0028684/2024.

PORTARIA N.º 1225, 03 DE SETEMBRO DE 2024.

Resolve designar a servidora ROGÉRIA APARECIDA NASCIMENTO, Assistente de Administração, pertencente ao quadro de pessoal estatutário, para exercer em substituição ao cargo de Diretor do Departamento de Planejamento, Gestão e Finanças, símbolo DAC - 3, em comissão, junto à Unidade de Gestão de Negócios Jurídicos e Cidadania, durante o impedimento da titular AMÉLIA APARECIDA LEME, em gozo de férias regulamentares, nos períodos de 02 de setembro de 2024 a 11 de setembro de 2024 e de 16 de setembro de 2024 a 15 de outubro de 2024, com fundamento no art. 11, da Lei Complementar n.º 499/2010, suspendendo a designação da servidora na função de Chefe de Divisão, publicada pela Portaria n.º 2122/2022, conforme consta no processo PMJ.0031144/2024.

PORTARIA N.º 1226, DE 03 DE SETEMBRO DE 2024.

Resolve designar o servidor BRUNO CHEQUIN, Agente de Serviços Operacionais, pertencente ao quadro de pessoal estatutário, para exercer em substituição a função de Coordenador de Operações, símbolo FC-3, junto à Unidade de Gestão de Cultura, atribuindo-lhe a gratificação correspondente, durante o impedimento do titular WAGNER LUCIANO BARCELO, em gozo de férias-prêmio, no período de 09 de setembro de 2024 a 08 de outubro de 2024, com fundamento no art. 11, da Lei Complementar n.º 499/2010, conforme consta no Processo PMJ.0032296/2024.

PORTARIA N.º 1227, 03 DE SETEMBRO DE 2024.

Resolve designar a servidora NATHALIA PEREIRA LIBA RAMOS, Assistente de Administração, pertencente ao quadro de pessoal estatutário, para exercer em substituição ao cargo de Diretor do Departamento de Planejamento, Gestão e Finanças, símbolo DAC - 3, em comissão, junto à Unidade de Gestão de Inovação e Relação com o Cidadão, durante o impedimento da titular DENISE DE OLIVEIRA ANZOLIN, em gozo de férias regulamentares, no período de 02 de setembro de 2024 a 11 de setembro de 2024, com fundamento no art. 11, da Lei Complementar n.º 499/2010, suspendendo a designação da servidora na função de Chefe de Divisão, publicada pela Portaria n.º 2122/2022, conforme consta no processo PMJ.0032333/2024.

PORTARIA N.º 1228, DE 03 DE SETEMBRO DE 2024.

Exonera, a pedido, a servidora MICHELY APARECIDA DIMAS DE CARVALHO, do cargo de Professor de Educação Básica I, pertencente ao quadro de pessoal estatutário, retroagindo seus efeitos a 01 de setembro de 2024.

PORTARIA N.º 1229, DE 03 DE SETEMBRO DE 2024.

Exonera, a pedido, a servidora ALESSANDRA PRISCILA DO NASCIMENTO, do cargo de Técnico de Enfermagem, pertencente ao quadro de pessoal estatutário, retroagindo seus efeitos a 02 de setembro de 2024.

PORTARIA N.º 1230, DE 03 DE SETEMBRO DE 2024.

Resolve conceder a servidora KATIA MARIA DE NOVAES ALBINO, ocupante do cargo de Professor de Educação Básica I, pertencente ao quadro de pessoal estatutário, 01 (um) mês de férias-prêmio, no período de 10 de setembro de 2024 a 11 de outubro de 2024, nos termos do art. 65, da Lei Complementar n.º 499/2010, conforme consta no Processo 3.868-1/2021-1.

RETIFICAÇÃO DE PORTARIA

Na Portaria n.º 1212, de 29 de agosto de 2024, publicada na Imprensa Oficial do Município, Edição 5514, de 30 de agosto de 2024, Gestão de Pessoas:

Onde se lê:

PROCESSO	NOME	CARGO	PERÍODO (DIAS)	INÍCIO
PMJ.0031073/2024	DALVA NUNES DE BRITO	Cozinheira	60 (sessenta)	22/08/2024

Leia-se:

PROCESSO	NOME	CARGO	PERÍODO (DIAS)	INÍCIO
PMJ.0031073/2024	DALVA NUNES DE BRITO	Cozinheira	60 (sessenta)	29/08/2024

DDS/DIVISÃO DE RECRUTAMENTO E SELEÇÃO

EDITAL N.º 319 DE 02 DE SETEMBRO DE 2024

A PREFEITURA DO MUNICÍPIO DE JUNDIAÍ, no uso de suas atribuições legais, TORNA PÚBLICA a divulgação da análise de recursos contra o gabarito da Prova Objetiva, sob organização e aplicação da Fundação para o Vestibular da Universidade Estadual Paulista "Júlio de Mesquita Filho" - Fundação VUNESP, para os cargos de Professor de Educação Básica I e Professor de Educação Básica II - (Educação Física) do Concurso Público referente ao Edital n.º 180/2024, nos termos do Processo n.º PMJ.0007480/2024.

PROFESSOR DE EDUCAÇÃO BÁSICA I

Recurso	Nome do Candidato	Inscrição	Questão	Resultado
497659	ALEANDRA SANTOS DE OLIVEIRA	66974747	1	INDEFERIDO
497831	BEATRIZ DA CONCEICAO NOLASCO LIMA	67119492	1	INDEFERIDO
497796	EULIA ALMEIDA GALVAO	67316352	1	INDEFERIDO
497868	FABIANA DEL COL	67035426	1	INDEFERIDO
497695	GLAUCIA DAVILA PEREIRA LOPES	67835120	1	INDEFERIDO
498113	JESSICA AUGUSTO DOS SANTOS	67310940	1	INDEFERIDO
497862	KELLY CRISTINA MACEDO CAIRES	67001459	1	INDEFERIDO
497166	LILIANE CRISTINA FREIRES DE OLIVEIRA	68698909	1	INDEFERIDO
498141	LIVIA BRENTAN DE SOUZA ANDREAZZI	67398227	1	INDEFERIDO
497703	LIVIA MORI FRAZAO	67228879	1	INDEFERIDO
497572	PATRICIA TROMBETTA	68252250	1	INDEFERIDO
497890	STELLA ARAUJO NOVAIS	68210566	1	INDEFERIDO
497960	ANGELA IZABEL CORREIA	68286481	2	INDEFERIDO
497866	CAROLINA REIS DE ARAUJO	67664172	2	INDEFERIDO
497229	DAFININ ALINE MATAVELLI DE CAMARGO	67238289	2	INDEFERIDO
497312	FABIANA DE OLIVEIRA SANTOS	67007945	2	INDEFERIDO
497374	FERNANDA BAIALUNA	66929024	2	INDEFERIDO



GESTÃO DE PESSOAS

497202	KELLY CRISTINA DA SILVA NUNES	66934354	2	INDEFERIDO	497575	MELISSA ELEN DAS CHAGAS CARDOSO	67100961	3	INDEFERIDO
497961	LUCILENE DA SILVA SOUZA	67092535	2	INDEFERIDO	498114	MICHELE DE OLIVEIRA	67125654	3	INDEFERIDO
497730	MARIA MANOELA RAMOS DE JESUS BRANCO	67019340	2	INDEFERIDO	497715	NATALIA MARLI LIMA DA SILVA	68071000	3	INDEFERIDO
497381	PATRICIA MASSIMO PRESTES	66926688	2	INDEFERIDO	497177	PAOLA FERNANDA DE ARAUJO	67008291	3	INDEFERIDO
497221	SHEILA CRISTINA FERREIRA SILES	67873197	2	INDEFERIDO	497693	PATRICIA MARIA DA SILVA NEGRAO	67541461	3	INDEFERIDO
497664	SIMONE LAINO FERNANDES	67387594	2	INDEFERIDO	497599	PATRICIA TROMBETTA	68252250	3	INDEFERIDO
497644	ADRIANA VIRGILIO GONCALVES DE MELO	67089038	3	INDEFERIDO	497906	PAULA CORDEIRO DA SILVA	67874150	3	INDEFERIDO
498082	ALAIDE APARECIDA CENCIARELI BIZETTO	67030742	3	INDEFERIDO	497830	PRISCILA LUCIA DA SILVA	67254047	3	INDEFERIDO
498072	ALEKSANDRA GONCALVES	67397654	3	INDEFERIDO	497165	SILVIA CRISTINA DA CRUZ LEAL VIANA	67033857	3	INDEFERIDO
497708	ALINE BARRACCA FERNANDES	68033605	3	INDEFERIDO	497771	TAINA CRISTINE CHICAO	67283730	3	INDEFERIDO
497589	ALINE CAMARA PEIXOTO	67875670	3	INDEFERIDO	497637	URSULA BEATRIZ DE CARVALHO AREVALO	67125050	3	INDEFERIDO
497168	ALINE IARA MOTA SOUSA	66923301	3	INDEFERIDO	497171	VALDETE ELIANA FURLAN	67036112	3	INDEFERIDO
497256	AMANDA FARIA SILVA	67053963	3	INDEFERIDO	497564	VALERIA YNAE CAVALHEIRO BASSI	67050328	3	INDEFERIDO
497188	ANA BEATRIZ PIRES DE ASSIS	67411746	3	INDEFERIDO	497606	VERONICA DA SILVA FELIX	67440029	3	INDEFERIDO
497577	ANA CAROLINA FERNANDES ORTIZ	67151744	3	INDEFERIDO	497573	GREICE NATANE PIACENTINI	67467890	5	ANULADA
497964	ANGELA IZABEL CORREIA	68286481	3	INDEFERIDO	497377	GILKA DE LOURDES ROTHER	67108270	6	INDEFERIDO
498084	BARBARA CRISTINY PRADO ALVES	67618022	3	INDEFERIDO	497396	GILKA DE LOURDES ROTHER	67108270	7	INDEFERIDO
497212	BEATRIZ PASSOS FELIPIO	67454488	3	INDEFERIDO	497246	JULIANA DOS ANJOS JUSTINO	67854478	8	INDEFERIDO
498261	CAMILA VENDRAMIN LAGGER	67156665	3	INDEFERIDO	498089	ALAIDE APARECIDA CENCIARELI BIZETTO	67030742	13	INDEFERIDO
497820	CAROLINE DE SOUZA BRITO	66931304	3	INDEFERIDO	497584	ALINE CAMARA PEIXOTO	67875670	13	INDEFERIDO
497157	CRISLAINE ARAUJO PEREIRA	67147305	3	INDEFERIDO	497170	ALINE IARA MOTA SOUSA	66923301	13	INDEFERIDO
497645	CRISTIANE SILVA DE SOUZA	67048790	3	INDEFERIDO	497833	ANA BEATRIZ PIRES DE ASSIS	67411746	13	INDEFERIDO
497303	DAFININ ALINE MATAVELLI DE CAMARGO	67238289	3	INDEFERIDO	497438	ANA LUCIA PICCIANO	67054919	13	INDEFERIDO
498197	DANIELE SOUSA DA SILVA NOITE	68289030	3	INDEFERIDO	497967	ANGELA IZABEL CORREIA	68286481	13	INDEFERIDO
497565	DAYANE DE LIMA PIMENTA	66934672	3	INDEFERIDO	497935	BEATRIZ DORNEL FERNANDES DA SILVA	67318223	13	INDEFERIDO
498235	DEBORA CRISTINA TAVARES PEREIRA	67010377	3	INDEFERIDO	497216	BEATRIZ PASSOS FELIPIO	67454488	13	INDEFERIDO
497430	DEBORA SOARES BRITO BACARISSA	67728839	3	INDEFERIDO	497888	BRUNA CAROLINE LOBO MAGALHAES	66978726	13	INDEFERIDO
497186	DIEGO DO CARMO OLIVEIRA	67182755	3	INDEFERIDO	497822	CAROLINE DE SOUZA BRITO	66931304	13	INDEFERIDO
497840	DULCE KELLY PIRES	68299842	3	INDEFERIDO	497158	CRISLAINE ARAUJO PEREIRA	67147305	13	INDEFERIDO
497189	EDUARDO DE FREITAS BARBOSA	67439462	3	INDEFERIDO	497652	CRISTIANE SILVA DE SOUZA	67048790	13	INDEFERIDO
497610	ELCIONE CATUREBA RIOS	67863531	3	INDEFERIDO	497843	DULCE KELLY PIRES	68299842	13	INDEFERIDO
498000	ERICA VIANA CHAGAS	67737170	3	INDEFERIDO	497324	FABIANA DE OLIVEIRA SANTOS	67007945	13	INDEFERIDO
497823	EULINA ALMEIDA GALVAO	67316352	3	INDEFERIDO	498282	FERNANDA ROCHA GOMES	67033733	13	INDEFERIDO
497220	EVELYN MAGALHAES DE OLIVEIRA	67022839	3	INDEFERIDO	497192	FLAQUILANE NOGUEIRA CANGUSSU MARQUES	67625908	13	INDEFERIDO
497776	EZIDIA MARIA JESUS DE SOUZA	67229077	3	INDEFERIDO	497451	GABRIELA BOSCHINI DIAS	67283721	13	INDEFERIDO
497321	FABIANA DE OLIVEIRA SANTOS	67007945	3	INDEFERIDO	497578	GREICE NATANE PIACENTINI	67467890	13	INDEFERIDO
497871	FABIANA DEL COL	67035426	3	INDEFERIDO	498298	JESSICA TEIXEIRA MENDES	66983584	13	INDEFERIDO
497622	FABIANE DARIO	66941113	3	INDEFERIDO	497804	JOELMA MIRANDA DA SILVA	67047866	13	INDEFERIDO
498265	FERNANDA ROCHA GOMES	67033733	3	INDEFERIDO	497689	KATIA CILENE DA SILVA BALDUINO	67101127	13	INDEFERIDO
498184	FLAVIA ROBERTA DE SOUZA NASCIMENTO	67178537	3	INDEFERIDO	497162	KELLY CRISTINA DA SILVA NUNES	66934354	13	INDEFERIDO
497340	FOUAD GEORGES SARKIS NETO	67303390	3	INDEFERIDO	498253	MARINA NERONE DE ARAUJO OLIVEIRA	66995582	13	INDEFERIDO
497372	GILKA DE LOURDES ROTHER	67108270	3	INDEFERIDO	498121	MICHELE DE OLIVEIRA	67125654	13	INDEFERIDO
497701	GLAUCIA DAVILA PEREIRA LOPES	67835120	3	INDEFERIDO	497183	PAOLA FERNANDA DE ARAUJO	67008291	13	INDEFERIDO
498349	IARA FERRAZ DA SILVA	67511635	3	INDEFERIDO	497696	PATRICIA MARIA DA SILVA NEGRAO	67541461	13	INDEFERIDO
497976	ILKA MARIA LIRA DA SILVA FARIAS	68032340	3	INDEFERIDO	497912	PAULA CORDEIRO DA SILVA	67874150	13	INDEFERIDO
497655	JAQUELINE LIDIA MARIA SILVA DE SALES	67646387	3	INDEFERIDO	497688	RENATA DETTO ZUCHETTO	67351794	13	INDEFERIDO
498143	JESSICA AUGUSTO DOS SANTOS	67310940	3	INDEFERIDO	497835	ROSANGELA SOUZA DA CUNHA TROQUATI	67345298	13	INDEFERIDO
497876	JESSICA NAYARA SILVA	68360010	3	INDEFERIDO	497772	TAINA CRISTINE CHICAO	67283730	13	INDEFERIDO
497567	JESSICA TEIXEIRA MENDES	66983584	3	INDEFERIDO	498199	THAIS FERNANDA DE OLIVEIRA MANDRI	68328583	13	INDEFERIDO
497801	JOELMA MIRANDA DA SILVA	67047866	3	INDEFERIDO	497881	URSULA BEATRIZ DE CARVALHO AREVALO	67125050	13	INDEFERIDO
498270	JOICE GUMIERO DA COSTA	68705190	3	INDEFERIDO	497176	VALDETE ELIANA FURLAN	67036112	13	INDEFERIDO
498124	JOSILANDE DE OLIVEIRA SANTOS SILVA	67407439	3	INDEFERIDO	497887	CAROLINA REIS DE ARAUJO	67664172	14	INDEFERIDO
497205	JOYCE DA SILVA SALES	68497571	3	INDEFERIDO	498200	FLAVIA ROBERTA DE SOUZA NASCIMENTO	67178537	14	INDEFERIDO
497243	JULIANA DOS ANJOS JUSTINO	67854478	3	INDEFERIDO	497354	DAFININ ALINE MATAVELLI DE CAMARGO	67238289	15	INDEFERIDO
497208	JULIANA TIYOKO SASAKI DE LIMA	68244614	3	INDEFERIDO	497825	DULCE KELLY PIRES	68299842	15	INDEFERIDO
497842	KAREN DE AZEVEDO	67071619	3	INDEFERIDO	497983	ILKA MARIA LIRA DA SILVA FARIAS	68032340	15	INDEFERIDO
497687	KATIA CILENE DA SILVA BALDUINO	67101127	3	INDEFERIDO	497200	KELLY CRISTINA DA SILVA NUNES	66934354	15	INDEFERIDO
497161	KELLY CRISTINA DA SILVA NUNES	66934354	3	INDEFERIDO	497671	SHIRLEI DE AMO SANCHES	67601090	17	INDEFERIDO
497753	LIVANETE BENTO DOS SANTOS	67884660	3	INDEFERIDO	497580	GREICE NATANE PIACENTINI	67467890	26	INDEFERIDO
498145	LIVIA BRENTAN DE SOUZA ANDREAZZI	67398227	3	INDEFERIDO	497399	GILKA DE LOURDES ROTHER	67108270	28	INDEFERIDO
497705	LIVIA MORI FRAZAO	67228879	3	INDEFERIDO	497587	ALINE CAMARA PEIXOTO	67875670	30	INDEFERIDO
498267	LUANA CAROLINE RODRIGUES DE ARAUJO	67286844	3	INDEFERIDO	497979	ANGELA IZABEL CORREIA	68286481	30	INDEFERIDO
498048	LUCILENE DA SILVA SOUZA	67092535	3	INDEFERIDO	497219	BEATRIZ PASSOS FELIPIO	67454488	30	INDEFERIDO
498259	MARIA LUISA IAMONTI SALUSTIANO	67312110	3	INDEFERIDO	497893	BRUNA CAROLINE LOBO MAGALHAES	66978726	30	INDEFERIDO
497736	MARIA MANOELA RAMOS DE JESUS BRANCO	67019340	3	INDEFERIDO	497826	CAROLINE DE SOUZA BRITO	66931304	30	INDEFERIDO
					497159	CRISLAINE ARAUJO PEREIRA	67147305	30	INDEFERIDO
					497857	DULCE KELLY PIRES	68299842	30	INDEFERIDO
					497777	EZIDIA MARIA JESUS DE SOUZA	67229077	30	INDEFERIDO
					497328	FABIANA DE OLIVEIRA SANTOS	67007945	30	INDEFERIDO
					497404	GILKA DE LOURDES ROTHER	67108270	30	INDEFERIDO
					497544	JAQUELINE AYRES ORTEGA	66942470	30	INDEFERIDO



GESTÃO DE PESSOAS

497665	JAQUELINE LIDIA MARIA SILVA DE SALES	67646387	30	INDEFERIDO
497690	KATIA CILENE DA SILVA BALDUINO	67101127	30	INDEFERIDO
497163	KELLY CRISTINA DA SILVA NUNES	66934354	30	INDEFERIDO
497751	MARIA MANOELA RAMOS DE JESUS BRANCO	67019340	30	INDEFERIDO
497185	PAOLA FERNANDA DE ARAUJO	67008291	30	INDEFERIDO
497700	PATRICIA MARIA DA SILVA NEGRAO	67541461	30	INDEFERIDO
497295	REGIANE SANTOS DA SILVA	67168850	30	INDEFERIDO
497691	RENATA DETTO ZUCHETTO	67351794	30	INDEFERIDO
498202	THAIS FERNANDA DE OLIVEIRA MANDRI	68328583	30	INDEFERIDO
497407	GILKA DE LOURDES ROTHER	67108270	35	INDEFERIDO
498011	ILKA MARIA LIRA DA SILVA FARIAS	68032340	35	INDEFERIDO
497552	JAQUELINE AYRES ORTEGA	66942470	39	INDEFERIDO
497413	GILKA DE LOURDES ROTHER	67108270	40	INDEFERIDO
497417	GILKA DE LOURDES ROTHER	67108270	41	INDEFERIDO
497367	DAFININ ALINE MATAVELLI DE CAMARGO	67238289	42	INDEFERIDO
497420	GILKA DE LOURDES ROTHER	67108270	45	INDEFERIDO
497427	GILKA DE LOURDES ROTHER	67108270	46	INDEFERIDO
497432	GILKA DE LOURDES ROTHER	67108270	47	INDEFERIDO

PROFESSOR DE EDUCAÇÃO BÁSICA II – (Educação Física)

Recurso	Nome do Candidato	Inscrição	Questão	Resultado
497195	ANA CLAUDIA PENNA	68761252	1	INDEFERIDO
498161	MARIANA DE GODOY	67081274	2	INDEFERIDO
497387	RAFAELA GONCALVES DE MORAES	67447236	2	INDEFERIDO
498358	DANIEL SANTOS DE OLIVEIRA	68768346	3	INDEFERIDO
497604	DENISE SANTOS DE OLIVEIRA	67443303	3	INDEFERIDO
497636	LUIZA VABEDO TENCHELLA	67917402	3	INDEFERIDO
497175	NATHALIA SILVA DE CARVALHO	67109764	3	INDEFERIDO
497647	NEONILDA EUFRASIO DA SILVA	68368011	3	INDEFERIDO
497585	RAFAELA GONCALVES DE MORAES	67447236	3	INDEFERIDO
498198	RODOLPHO FERREIRA BORGES	67878180	3	INDEFERIDO
498074	RUI GAINO JUNIOR	67684203	3	INDEFERIDO
497484	SAMUEL EUFRASIO FERNANDES DA SILVA	67476015	3	INDEFERIDO
497576	SANDRO ROGERIO CRISOL	67863469	3	INDEFERIDO
497673	THALITA DAMARYS SILVA E SILVA	66992265	3	INDEFERIDO
497173	LAIS SCARPARI	67872190	6	INDEFERIDO
498347	DANIEL SANTOS DE OLIVEIRA	68768346	8	INDEFERIDO
497485	SAMUEL EUFRASIO FERNANDES DA SILVA	67476015	8	INDEFERIDO
497178	NATHALIA SILVA DE CARVALHO	67109764	10	INDEFERIDO
497180	NATHALIA SILVA DE CARVALHO	67109764	33	INDEFERIDO
498341	DANIEL SANTOS DE OLIVEIRA	68768346	36	INDEFERIDO
498169	MARIANA DE GODOY	67081274	36	INDEFERIDO
498345	DANIEL SANTOS DE OLIVEIRA	68768346	39	INDEFERIDO
498171	MARIANA DE GODOY	67081274	39	INDEFERIDO
497414	DANIELLE DE PROENCA SOARES	67143199	42	INDEFERIDO
497916	NEONILDA EUFRASIO DA SILVA	68368011	42	INDEFERIDO
497182	NATHALIA SILVA DE CARVALHO	67109764	44	INDEFERIDO

FAZ SABER TAMBEM, a alteração do gabarito, após a análise dos recursos, conforme segue:

PROFESSOR DE EDUCAÇÃO BÁSICA I

1 - D	2 - B	3 - B	4 - A	5 - N	6 - E	7 - C	8 - E	9 - D	10 - D
11 - C	12 - E	13 - E	14 - A	15 - B	16 - D	17 - A	18 - C	19 - E	20 - B
21 - C	22 - E	23 - B	24 - D	25 - A	26 - C	27 - A	28 - D	29 - D	30 - E
31 - B	32 - B	33 - C	34 - E	35 - A	36 - D	37 - B	38 - C	39 - D	40 - E
41 - B	42 - A	43 - D	44 - B	45 - C	46 - E	47 - C	48 - E	49 - A	50 - A

PROFESSOR DE EDUCAÇÃO BÁSICA II - EDUCAÇÃO FÍSICA

1 - D	2 - B	3 - B	4 - A	5 - N	6 - E	7 - C	8 - E	9 - D	10 - D
11 - E	12 - B	13 - A	14 - E	15 - C	16 - A	17 - B	18 - D	19 - C	20 - A
21 - D	22 - A	23 - E	24 - D	25 - C	26 - C	27 - E	28 - B	29 - D	30 - E
31 - C	32 - D	33 - C	34 - B	35 - E	36 - C	37 - A	38 - D	39 - A	40 - B
41 - E	42 - C	43 - B	44 - A	45 - D	46 - C	47 - B	48 - A	49 - D	50 - E

INFORMAÇÕES RELATIVAS À EVENTUAL INTERPOSIÇÃO DE RECURSO

O(a) candidato(a) que pretende recorrer do resultado divulgado neste Edital, poderá interpor recurso, devidamente fundamentado e de acordo com o Edital de Abertura de Inscrições, no site da Fundação VUNESP, na "Área do Candidato – RECURSOS", seguindo as instruções ali contidas, no período das 08 horas de 05/09/2024 até às 23h59min de 06/09/2024.

Para que não se alegue ignorância, faz baixar o presente Edital que será publicado na Imprensa Oficial online no site do Município de Jundiá.

ROSEMARY AP. GHIRALDI SIMONATO
Gestora Adjunta de Gestão de Pessoas

Registrado na Unidade de Gestão de Administração e Gestão de Pessoas, aos dois dias do mês de setembro do ano de dois mil e vinte e quatro.

DDS/DIVISÃO DE RECRUTAMENTO E SELEÇÃO

EDITAL Nº 320 DE 02 DE SETEMBRO DE 2024

A PREFEITURA DO MUNICÍPIO DE JUNDIAÍ, no uso de suas atribuições legais, TORNA PÚBLICA a divulgação da nota obtida na Prova Objetiva, sob organização e aplicação da Fundação para o Vestibular da Universidade Estadual Paulista "Júlio de Mesquita Filho" – Fundação VUNESP, para os cargos de Professor de Educação Básica I e Professor de Educação Básica II – (Educação Física) do Concurso Público referente ao Edital nº 180/2024, nos termos do Processo nº PMJ.0007480/2024.

FAZ SABER a nota obtida dos candidatos habilitados na prova objetiva, em conformidade com o item 8.1.2 do Edital de Abertura, conforme segue:

PROFESSOR DE EDUCAÇÃO BÁSICA I

Inscrição	Nome	Nascimento	Jurado	N01	N02	N03	Acertos	Nota
67093876	ABIGAIR CIRIACO DE SANTANA DOMINGOS	23/12/1991	N	9	3	19	31	62
68560753	ADALBERTO JOSE DE LIMA JUNIOR	03/12/1994	N	6	7	12	25	50
68558465	ADALGISA RICARDA DE OLIVEIRA	09/11/1974	N	8	4	17	29	58
67869769	ADELAIDE COLUCI BLOCH	12/01/1971	N	11	4	13	28	56
67461719	ADELINA ANASTACIA FERRAZ PEREIRA	28/08/1973	N	5	2	18	25	50
67322271	ADELMA OLIVEIRA DE ABREU	27/10/1989	N	8	3	21	32	64
68302541	ADEVAL JOSE DOS SANTOS	25/09/1973	N	11	5	9	25	50
67826741	ADIANA DE SOUSA ARAUJO	28/08/1987	N	9	2	16	27	54
67568190	ADILEIA BRITO RODRIGUES PIRES	05/05/1989	N	7	1	20	28	56
67186319	ADRIA MICAELE BRITO DE ARAUJO	21/08/1989	N	9	3	13	25	50
67313990	ADRIANA ACCIERI	11/07/1987	N	10	3	15	28	56
67853404	ADRIANA ALMEIDA MORENO ROCHA	08/10/1986	N	8	1	17	26	52
67465153	ADRIANA ASSIS DA SILVA SANTANA	14/07/1972	N	11	4	15	30	60
68643179	ADRIANA BALEIRO PRADO LOPES	29/03/1985	N	11	2	17	30	60
68768877	ADRIANA BASILIO DOS SANTOS CASTELUCI	12/07/1992	N	12	3	19	34	68
68709692	ADRIANA BONFIM DA SILVA GUIMARAES	09/08/1986	N	9	4	13	26	52
67541747	ADRIANA CREPALDI DE LIMA	06/04/1980	N	9	5	17	31	62
67301819	ADRIANA CRISTINA DE OLIVEIRA VIANNA	29/01/1981	N	9	4	13	26	52
66927935	ADRIANA CRISTINA TERRA	17/05/1976	N	10	4	19	33	66
67804217	ADRIANA DE CASTRO FERREIRA	18/05/1975	N	10	2	13	25	50
67136737	ADRIANA DE FATIMA FARIA CAMILO	23/06/1986	N	9	5	11	25	50
67827845	ADRIANA DE JESUS BONILHA	19/10/1993	N	7	5	15	27	54
67256767	ADRIANA DE LIMA RAFAEL MOURA	26/08/1978	N	7	2	20	29	58
68730721	ADRIANA DE SOUZA CASTRO	26/01/2000	N	8	3	15	26	52
68295707	ADRIANA GALVAO DINOFRE	19/03/1984	N	9	3	17	29	58
67176356	ADRIANA GONCALVES MARTINS	29/05/1987	N	11	6	12	29	58
67032427	ADRIANA MARIA	15/09/1970	N	9	2	20	31	62
67306446	ADRIANA MOTA LUSTOSA	18/05/1993	N	8	1	19	28	56
66981476	ADRIANA NANUZI DE CARVALHO	30/09/1973	N	13	4	16	33	66
68749295	ADRIANA NATAL MORELI DOS SANTOS	30/08/1977	N	8	4	13	25	50
68646062	ADRIANA PEREIRA FROSINI	12/05/1980	N	9	3	13	25	50
67847110	ADRIANA QUEIROZ JANUARIO PEREIRA	30/09/1981	N	9	3	21	33	66
67253415	ADRIANA ROSA DE JESUS	12/05/1980	N	11	3	20	34	68
67075762	ADRIANA THAIS RIBEIRO DE SA	11/01/1985	N	9	3	15	27	54
66949688	ADRIELE DE FRANCA GONCALVES	07/09/1989	N	12	5	16	33	66
67348386	ADRIELY OLIVEIRA PASSOS	11/01/1999	N	8	3	16	27	54
66923620	AFRANIA BARBOSA RIBEIRO SANTOS	06/05/1989	N	7	4	15	26	52
67283071	AGATHA DA SILVA MONTEIRO	01/04/2001	N	11	2	16	29	58
67300251	AGUIDA DANIELE DELGADO PINTO CAZELA	27/08/1977	N	7	2	19	28	56



GESTÃO DE PESSOAS

67967841	AGUIDA MARIA DA SILVA OTREMBIA	02/01/1964	N	8	6	13	27	54	68768214	ALINE PESSOA DA SILVA	09/11/1989	N	10	4	14	28	56
67867812	ALAN DA SOLEDADE	20/03/1992	N	7	2	17	26	52	67424775	ALINE PIRES COSTA SANTOS ALVES	18/09/1991	N	9	2	16	27	54
67206425	ALAN GONCALVES DE MORAES	26/10/1982	N	6	4	15	25	50	67380603	ALINE RUFINO RODRIGUES PAPALEO	22/02/1982	N	10	5	16	31	62
67280609	ALANA NORONHA LOURENCONI BRANDINI	28/03/1997	N	7	2	20	29	58	68752695	ALINE SALTORATO FURQUIM	05/11/1982	N	8	4	14	26	52
67320759	ALANITA CRISTINA VIEIRA NEVES	25/05/1981	N	12	2	19	33	66	67801889	ALINE SANTOS OLIVEIRA DE JESUS	22/02/2001	N	10	2	16	28	56
67350011	ALAYDE CRISTINA AZEVEDO GONCALVES	28/11/1998	N	10	5	18	33	66	67356672	ALINE SANTOS VICENTE	09/12/2001	N	8	2	17	27	54
68309732	ALCIONE LUZINETE DA SILVA	08/07/1978	N	8	4	13	25	50	68600909	ALINE SILVEIRA COSTA DE OLIVEIRA	07/07/1989	N	10	6	14	30	60
66969220	ALCIONE SELLES SPADA	20/05/1983	N	9	2	17	28	56	67275753	ALINE VIEIRA BEGO	03/06/1982	N	9	5	14	28	56
66974747	ALEANDRA SANTOS DE OLIVEIRA	16/06/1984	N	8	3	15	26	52	68679114	ALINE VIEIRA BERTOLINO	10/04/1986	N	11	1	17	29	58
67397654	ALESSANDRA GONCALVES	26/07/1978	N	9	4	15	28	56	66961025	ALISSON ALVES DOS SANTOS	23/11/1984	N	9	3	14	26	52
67969470	ALESSANDRA APARECIDA BERTAN	21/12/1980	N	8	3	14	25	50	67021115	ALYNE RAFAEL DOS ANJOS	05/11/1987	N	8	4	15	27	54
67052711	ALESSANDRA ALVES CAVALCANTI PAIAO	04/05/1981	N	9	3	19	31	62	67294197	AMANAYARA AVELINO REIS ANNICCHINI	27/04/1995	N	7	1	17	25	50
66929083	ALESSANDRA BEZZEGH	05/08/1990	N	12	4	17	33	66	67019811	AMANDA ALBUQUERQUE CUSTODIO	26/09/1998	N	9	4	21	34	68
67166750	ALESSANDRA BUSATTO	12/08/1983	N	7	3	16	26	52	67798640	AMANDA BRENDA MARGUES DA SILVA FREITAS	19/09/2002	N	10	0	17	27	54
67669247	ALESSANDRA FERRAZ DE MACEDO DA SILVA	20/08/1974	N	6	2	19	27	54	68469411	AMANDA CAROLINE DA SILVA WENCESLAU	21/12/2000	N	9	5	16	30	60
67585884	ALESSANDRA FERREIRA GUIMARAES	26/08/1984	N	11	3	14	28	56	67472494	AMANDA CAROLINE PRADO SILVA	30/04/1996	N	9	4	12	25	50
67087574	ALESSANDRA IMACULADA DUARTE DO CARMO	02/05/1986	N	7	5	19	31	62	67870007	AMANDA COSTA DOS SANTOS	18/05/1987	N	7	2	18	27	54
67308457	ALESSANDRA MOREIRA DA SILVA PAULA	04/05/1986	N	8	2	18	28	56	67658903	AMANDA CRISTINA DE OLIVEIRA RIBEIRO	14/02/1991	N	12	3	16	31	62
67752993	ALESSANDRA PACHECO DA SILVA	18/09/1980	N	9	4	14	27	54	67063748	AMANDA DA SILVA FERREIRA	08/01/1998	N	9	4	12	25	50
67015409	ALESSANDRA PIEDADE VASCONCELOS DA FONSECA	30/05/1986	N	7	4	14	25	50	67402380	AMANDA DE SOUZA PEREIRA	19/04/1993	N	9	5	18	32	64
68559445	ALEX VINICIUS MAURICIO DE ARAUJO	03/03/1995	N	8	2	15	25	50	68215550	AMANDA DOS SANTOS RAMOS GUEDES	08/12/1997	N	9	2	18	29	58
67733760	ALEXANDRA DE OLIVEIRA GIROTO	26/09/1981	N	6	3	20	29	58	68489110	AMANDA ENCARNACAO MARTINS	23/03/1995	N	10	7	8	25	50
66972604	ALEXANDRA DORIS ROCHA	13/05/1970	N	10	2	18	30	60	67053963	AMANDA FARIA SILVA	28/12/1992	N	9	4	12	25	50
67193013	ALEXANDRE COA	01/06/1982	N	7	6	15	28	56	67297897	AMANDA FERREIRA PESTANA	18/06/1995	N	9	7	11	27	54
67477119	ALEXANDRINA ALVES DOS SANTOS	14/07/1979	N	8	6	15	29	58	67777180	AMANDA FIRMINO FERNANDES	14/05/1992	N	7	6	13	26	52
67034632	ALEXIA LIMA GONCALVES	28/11/1994	N	11	2	17	30	60	68585144	AMANDA JESSICA DA SILVA SOUZA	29/01/1993	N	8	6	14	28	56
68361840	ALEXYA ALEXANDRA MOIZES DE PAULA	22/01/1988	N	9	4	13	26	52	68570805	AMANDA MACEDO SANTOS	30/12/1992	N	10	2	16	28	56
67856322	ALIBIA RODRIGUES DO NASCIMENTO	31/07/1980	N	8	3	15	26	52	67261124	AMANDA MARIA SOUZA DE ALMEIDA GAMBINI	31/03/1993	N	11	4	10	25	50
67327672	ALICE HIDALGO RAMOS	03/04/1996	N	11	4	17	32	64	67480632	AMANDA MARTINS DE SOUZA	08/05/1996	N	9	5	20	34	68
67334180	ALICE NOBRE DA SILVA	10/05/1990	N	12	2	19	33	66	68630220	AMANDA MIRANDA GONCALVES	05/04/2001	N	9	3	19	31	62
68434790	ALICIA DANIELA ALMEIDA RAMOS	03/05/1998	N	10	3	12	25	50	68661185	AMANDA MOREIRA JOAQUIM ALMEIDA	30/11/1992	N	10	3	19	32	64
67199569	ALINE ANGELINA DE LUNA CARDOSO COSTA	15/06/1982	N	9	2	16	27	54	67640362	AMANDA OLIVEIRA COQUEIRO	24/05/2002	N	11	3	18	32	64
67850278	ALINE APARECIDA DE MORAES	10/12/1992	N	10	3	20	33	66	67401201	AMANDA PADOVAN FARIA	04/12/1996	N	6	4	19	29	58
68383126	ALINE APARECIDA EDUARDO	12/12/1985	N	6	0	21	27	54	67082858	AMANDA PEGORETTI CABRERA	16/01/1993	N	8	3	17	28	56
67043011	ALINE APARECIDA FELISMINO PERES	05/02/1986	N	11	2	14	27	54	67329969	AMANDA SANTANA	15/04/1990	N	10	5	14	29	58
67705049	ALINE APARECIDA MARTINS FERRAZ DOS SANTOS	14/01/1991	N	9	2	16	27	54	67282628	AMANDA SOUZA DA SILVA SANTANA	29/08/2003	N	10	2	16	28	56
68033605	ALINE BARRACCA FERNANDES	20/02/2001	N	10	4	18	32	64	68685076	AMANDA TOBIAS DE ALENCAR	23/03/1999	N	8	7	12	27	54
66989965	ALINE BORGES DE OLIVEIRA	14/01/1987	N	9	3	20	32	64	67610382	ANA AMELIA DE JESUS SILVA	02/09/1993	N	8	1	19	28	56
68192665	ALINE CALIXTO EDUARDO	13/12/1983	N	10	2	16	28	56	67864830	ANA APARECIDA SANTOS PEREIRA NASCIMENTO	08/04/1986	N	9	4	17	30	60
67594085	ALINE CARVALHO DE MORAIS	24/09/1984	N	8	3	17	28	56	67038492	ANA BEATRIZ ALBUQUERQUE RIBEIRO	07/01/2000	N	10	4	13	27	54
67153968	ALINE CORREA MARTINS	22/06/1978	N	9	2	16	27	54	67183760	ANA BEATRIZ DOS SANTOS OLIDIO	28/09/1997	N	10	3	12	25	50
67226370	ALINE CRISTINA COSTA FULACHI	24/06/1987	N	9	3	22	34	68	68659628	ANA BRIGIDA ENCARNACAO MARTINS BRUNO	08/09/1989	N	11	2	15	28	56
68577850	ALINE CRISTINA SIQUEIRA MARTINS	01/08/1983	N	7	4	17	28	56	67871704	ANA CAROLINA BERTOLUCCI	06/03/1997	N	8	1	18	27	54
67774911	ALINE DA SILVA PAULO	15/04/1990	N	11	4	16	31	62	67654681	ANA CAROLINA DA SILVA	08/07/1996	N	7	7	13	27	54
67241352	ALINE FRANCA DOS SANTOS	27/02/1995	N	10	4	16	30	60	68578555	ANA CAROLINA DE MELO SILVA	29/06/1998	N	10	1	14	25	50
67425127	ALINE GOMES DA COSTA	28/06/1989	N	8	3	14	25	50	68447620	ANA CAROLINA DIAS VALLE FERREIRA	19/09/1991	N	9	2	16	27	54
66923301	ALINE IARA MOTA SOUSA	20/02/1996	N	7	3	19	29	58	68589336	ANA CAROLINA DO ESPIRITO SANTO	09/11/1979	N	9	3	16	28	56
68166494	ALINE JACOMETTI DE OLIVEIRA	02/08/1984	N	9	2	19	30	60	67852564	ANA CAROLINA FALK DA SILVA	14/03/1995	N	8	4	16	28	56
66960797	ALINE LECATE SILVA	29/03/1989	N	11	2	19	32	64	67384455	ANA CAROLINA KUDO E SILVA	15/10/1996	N	8	3	15	26	52
68645562	ALINE LOPES DE CASTRO	10/03/1983	N	10	3	13	26	52	67180647	ANA CAROLINA MAGOGA MACIEIRA	06/08/1987	N	8	3	15	26	52
67692281	ALINE LUCAS RIBEIRO ROSA	04/03/1987	N	11	3	17	31	62	67743498	ANA CAROLINA MANOEL MONTEIRO SILVA	04/04/1993	N	9	3	18	30	60
68065906	ALINE MARQUES MANHA	08/03/1991	N	9	5	15	29	58	68616872	ANA CAROLINA OLIVEIRA CAVALCANTE	07/02/1996	N	10	3	18	31	62
68217706	ALINE MERIELE SILVA SANTOS	24/03/1981	N	7	2	18	27	54	68598424	ANA CAROLINA PANDO	22/06/2001	N	10	3	17	30	60
67204635	ALINE MORAIS	04/07/1988	N	9	3	14	26	52	67059384	ANA CAROLINA PROVENZANO FONSECA	16/05/1997	N	11	4	14	29	58
66947391	ALINE MOREIRA DE ANDRADE PIERUCCI	22/12/1979	N	8	4	17	29	58	67853692	ANA CAROLINA ROSSETTO	11/03/1985	N	7	2	16	25	50
68391250	ALINE OLIVEIRA DE AZEVEDO	20/09/1992	N	9	3	15	27	54	67481361	ANA CAROLINA XAVIER PIRES MARTIZ	13/04/1993	N	11	2	14	27	54
67098282	ALINE PATRICIA NARCISO SILVA	23/12/1979	N	9	6	17	32	64									
67128823	ALINE PAULA FERREIRA DE ALMEIDA	01/05/1986	N	6	0	20	26	52									
67893376	ALINE PEREIRA DE ARAUJO DA SILVA	01/10/1990	N	8	3	19	30	60									



GESTÃO DE PESSOAS

67123759	ANA CAROLINE SALLES	21/04/1994	N	7	6	12	25	50
67724787	ANA CAROLINE SANTOS VILELA POZZANI	28/11/1987	N	10	6	15	31	62
68529309	ANA CLARA GOMES	11/06/1983	N	9	2	17	28	56
67797334	ANA CLAUDIA CESARONI	29/03/1979	N	9	2	15	26	52
67019242	ANA CLAUDIA DE BARROS	27/06/1988	N	6	3	17	26	52
68385943	ANA CLAUDIA DE OLIVEIRA QUEIROZ VIANNA	13/09/1982	N	8	4	14	26	52
68563493	ANA CLAUDIA DOS SANTOS SANTANA	09/01/1996	N	10	4	13	27	54
68731230	ANA CLAUDIA GONCALVES ROMAN	11/10/2001	N	7	3	17	27	54
67386407	ANA CLAUDIA MOROLLO ARAUJO	21/10/1977	N	11	2	17	30	60
67931693	ANA CLAUDIA RODRIGUES NOGUEIRA LOPES	22/10/1979	N	8	3	14	25	50
67050085	ANA CLEIA DE ANDRADE GOMES	29/04/1990	N	7	3	16	26	52
67657257	ANA CLEIDE DA SILVA HONORATO	21/07/1974	N	9	2	14	25	50
68552521	ANA CRISTINA DE JESUS OLIVEIRA	06/02/1987	N	8	6	14	28	56
67082386	ANA CRISTINA FERREIRA DE VASCONCELOS	24/11/1981	N	9	1	15	25	50
68143893	ANA CRISTINA FREITAS CORTEZIA	13/07/1993	N	10	5	11	26	52
67167977	ANA CRISTINA PASSADOR	30/08/1966	N	10	5	14	29	58
67319246	ANA ELIZABETE FERREIRA DA SILVA	21/10/1986	N	9	2	15	26	52
67209068	ANA FERNANDA ZAMANA ZITELLI	01/12/1992	N	10	5	14	29	58
67749933	ANA FLAVIA COSTA DE SOUZA	30/12/1999	N	9	1	15	25	50
67255051	ANA GABRIELA MAXIMO DOS SANTOS	22/07/1999	N	7	2	16	25	50
67657729	ANA JULIA DO NASCIMENTO CANSIAN	27/04/2002	N	7	1	20	28	56
67051057	ANA JULIA INACIO DA SILVA	28/10/2002	N	8	2	17	27	54
66981883	ANA KAROLINE COSTA DE OLIVEIRA PACHECO	16/02/1999	N	13	4	15	32	64
67872930	ANA LAURA CORREA VIEIRA	23/09/1992	N	9	2	18	29	58
67658172	ANA LAURA JUNCO DIAS	10/07/1983	N	10	4	14	28	56
67168442	ANA LUCIA DE OLIVEIRA	21/06/1978	N	9	4	14	27	54
67280897	ANA LUCIA MARTINS DA SILVA	10/10/1986	N	9	6	13	28	56
67074910	ANA LUCIA NOSSACK CERQUEIRA	20/06/1972	N	5	3	17	25	50
67054919	ANA LUCIA PICCIANO	07/11/1981	N	11	1	20	32	64
67564640	ANA LUISA RIBEIRO DO VALLE ROMANO	21/10/2001	N	9	5	19	33	66
67230032	ANA LUIZA ROCHA	25/11/1997	N	9	5	16	30	60
66971616	ANA MARIA BETELLI POMPERMAYER	03/06/1964	N	9	4	16	29	58
67470807	ANA MARIA DA SILVA	13/09/1969	N	9	4	17	30	60
67369103	ANA MARIA DA SILVA SOUZA	15/12/1983	N	9	5	15	29	58
67683436	ANA MARIA FERREIRA DO VALE	14/09/1996	N	11	1	21	33	66
67045979	ANA MARIA KAROLINNA DE OLIVEIRA SILVA	29/05/1997	N	7	2	16	25	50
67188613	ANA MARIA MARTINS DE OLIVEIRA CATALAN	15/10/1981	N	9	1	15	25	50
67167462	ANA NERI SOUZA DE LIMA BELTRAME	04/09/1985	N	9	0	16	25	50
67068707	ANA NILMA GOMES DOMINGUES	18/10/1978	N	7	2	16	25	50
68435584	ANA PAULA BROCCO DA SILVA	22/02/1982	N	8	3	18	29	58
68571780	ANA PAULA BUENO BARBOSA FABICHACK	14/01/1985	N	7	4	15	26	52
67468446	ANA PAULA DA SILVA	25/01/1983	N	11	1	14	26	52
67110223	ANA PAULA DA SILVA ALVES	01/08/1988	N	9	8	18	35	70
66929245	ANA PAULA DA SILVA ANTUNES	16/01/1981	N	11	2	18	31	62
68336063	ANA PAULA DE AMORIM SOUZA	22/07/1981	N	9	2	18	29	58
67326862	ANA PAULA DE BRITO SANTOS BRUNETTI	11/02/1982	N	9	4	14	27	54
67093582	ANA PAULA DE OLIVEIRA FIALHO	24/07/1992	N	11	3	19	33	66
68635532	ANA PAULA DE SOUSA	17/11/1976	N	7	4	14	25	50
67075924	ANA PAULA DE SOUZA LIMA FERRERIA	05/05/1982	N	10	4	16	30	60
67204465	ANA PAULA DIAS DE OLIVEIRA	20/02/1997	N	8	2	16	26	52
67637183	ANA PAULA DOS SANTOS	16/11/1989	N	7	5	14	26	52
67737021	ANA PAULA DOS SANTOS VELOSO DE MOURA	14/07/1985	N	8	4	15	27	54
68332440	ANA PAULA FARIAS DA SILVA	18/06/1991	N	9	3	13	25	50
67085466	ANA PAULA GARCIA KESPEERS	08/03/1984	N	11	3	17	31	62
67108040	ANA PAULA GARCIA PERELLI	29/12/1985	N	8	4	17	29	58
68524200	ANA PAULA GOMES AMBROSIO	05/01/1979	N	10	2	18	30	60
68125747	ANA PAULA HOCH PER-NAMBUCO	04/05/1984	N	10	5	15	30	60
66957591	ANA PAULA IZIDORO MONIZ LOVIAT	09/04/1986	N	9	2	19	30	60

67862624	ANA PAULA LOURENCON DOS SANTOS	24/01/1980	N	8	3	16	27	54
66994454	ANA PAULA MELATO GATTO	09/07/1986	N	10	1	18	29	58
67257895	ANA PAULA RETAMIRO DA SILVA LEARDINI	07/11/1995	N	9	7	17	33	66
67703267	ANA PAULA SEBASTIAO PACHECO	07/11/1998	N	8	4	15	27	54
67260837	ANA PAULA SOARES LUNA	27/03/1988	N	7	6	12	25	50
67274811	ANA PAULA VENCESLAU PEREIRA	25/01/1979	N	9	2	18	29	58
67821308	ANA PAULA VIEIRA DE OLIVEIRA	23/11/1984	N	10	3	17	30	60
68720378	ANA PAULA VIEIRA DOS SANTOS	16/10/1997	N	10	1	15	26	52
67867553	ANA REGINA OLIVEIRA SILVA FACCHINI	01/02/1976	N	10	3	12	25	50
67582745	ANA VITORIA BONATTI PASSOS	15/09/1996	N	8	4	13	25	50
67417850	ANA VITORIA DA SILVEIRA ALVES	16/04/1994	N	9	5	17	31	62
67518460	ANALICE LIMA DOS SANTOS OLIVEIRA	10/08/1971	N	6	6	13	25	50
66924685	ANANDA MARTINS ZACHANNINI	18/06/1996	N	10	8	13	31	62
67327982	ANDRE BRITO DO REGO	02/07/1999	N	8	4	18	30	60
67382983	ANDRE LUIS ARAUJO DE SOUZA	03/03/1998	N	11	5	17	33	66
67330134	ANDRE LUIS GOMES DA SILVA	03/07/1991	N	8	5	14	27	54
67021298	ANDRE WILLEN FERNANDES DA SILVA	15/11/1985	N	9	7	16	32	64
67373291	ANDREA BRENN	21/08/1970	N	7	1	17	25	50
67041299	ANDREA CORPAS BUCENE	29/06/1966	N	9	6	15	30	60
67020887	ANDREA FAVARO LUMASINI	06/05/1972	N	9	2	16	27	54
67898220	ANDREA FERNANDA CARVALHO MANTOVANI	09/12/1981	N	10	5	15	30	60
67321399	ANDREA GONCALVES POLIGICCHIO INOCENCIO	02/08/1976	N	9	5	12	26	52
68502834	ANDREA LIMA	23/10/1973	N	11	4	15	30	60
67219179	ANDREA MARIA SILVA JACULE	08/04/1975	N	8	3	15	26	52
67614388	ANDREA SOARES DOS PASSOS SANTANA	20/05/1981	N	9	2	20	31	62
68215045	ANDREA SOUZA RIBEIRO BRAGA	25/08/1984	N	7	2	18	27	54
67148816	ANDREIA APARECIDA LEO DA ROCHA COSTA	10/10/1976	N	9	0	17	26	52
68721161	ANDREIA DA SILVA OLIVEIRA	21/04/1995	N	9	3	13	25	50
67234119	ANDREIA DE QUEIROZ MARQUES	06/06/1991	N	7	3	20	30	60
68738331	ANDREIA DE SOUZA CASTRO	26/01/2000	N	9	3	19	31	62
66983479	ANDREIA JESUS DE ALMEIDA	11/11/1995	N	9	2	15	26	52
68653581	ANDREIA RIBEIRO ROCHA	06/10/1997	N	6	2	18	26	52
67526543	ANDREIA SIQUEIRA DA SILVA MELOCRO	28/04/1979	N	12	2	18	32	64
67201059	ANDREIA SUDRE GRASSI	01/03/1985	N	6	3	16	25	50
67755380	ANDRESSA ALVES DA SILVA	22/12/1995	N	10	4	17	31	62
66924898	ANDRESSA ANGELICA DE ASSIS FERNANDES	02/02/1988	N	11	2	20	33	66
67548202	ANDRESSA APARECIDA BENEDITA BORGES	31/08/1983	N	9	3	17	29	58
67074065	ANDRESSA CARLA MATIUSO DALOSTO	11/01/1989	N	10	5	18	33	66
67075037	ANDRESSA CORDEIRO PINHEIRO	12/09/1994	N	10	4	12	26	52
66984688	ANDRESSA CRISTINA APARECIDA DE SOUZA	23/05/2000	N	10	3	12	25	50
67618251	ANDRESSA CRISTINA BISPO ANTUNES	26/04/1994	N	9	1	16	26	52
66962358	ANDRESSA CRISTINA PIAU DE SOUTO	29/06/1990	N	11	6	17	34	68
66998638	ANDRESSA CRISTINA TALIAIRO NASCIMENTO	18/12/1994	N	9	4	18	31	62
66925401	ANDRESSA DA SILVA COSTA	21/11/1999	N	8	1	17	26	52
67288901	ANDRESSA DANTAS PUNGIRUM	28/08/1979	N	9	2	14	25	50
68371977	ANDRESSA FERREIRA DE SOUZA	08/05/1996	N	10	2	17	29	58
67347550	ANDRESSA JESUS DOS SANTOS	07/07/2001	N	11	4	17	32	64
67109349	ANDRESSA MAIRA LEITE	28/08/1982	N	7	4	18	29	58
68728727	ANDRESSA NATALIE SARAIVA ALVES	18/08/1989	N	9	4	14	27	54
66959586	ANDRESSA STANE CASTILHO	21/09/1992	N	8	6	15	29	58
67127720	ANDRESSA TONIN MOTA VIETTI	17/07/1980	N	13	4	18	35	70
67320708	ANDREZZA FAVETTA MORENGHI SOUZA	14/11/1976	N	8	3	14	25	50
67665152	ANELISE SOARES FERREIRA	17/07/2004	N	11	5	10	26	52
66924200	ANGELA ALVES COSTA ALEIXO	08/04/1994	N	12	5	15	32	64
67622160	ANGELA BORGE DE OLIVEIRA SOUSA	03/08/1988	N	8	3	16	27	54



GESTÃO DE PESSOAS

68286481	ANGELA IZABEL CORREIA	14/07/1982	N	9	2	19	30	60
67845460	ANGELA MARIA BARBOSA	13/01/1967	N	9	4	14	27	54
67976930	ANGELA MENEGASSO COSTA	11/09/1979	N	12	3	12	27	54
68707029	ANGELA VIANA DOS SANTOS	21/08/2001	N	7	4	16	27	54
68573626	ANGELI NUNES ANDRADE	24/07/1980	N	8	5	16	29	58
67845843	ANGÉLICA ANA ELIZEU CRUZ	05/07/1994	N	7	3	15	25	50
67203787	ANGÉLICA DOS SANTOS	29/03/1987	N	7	2	17	26	52
67795463	ANGÉLICA MARQUES VITRIO	24/11/1985	N	9	3	17	29	58
67205739	ANGÉLICA ROCHA MENDES	11/03/1989	N	11	3	16	30	60
67683037	ANGELO LEONARDO MONDIN	01/10/1979	N	8	3	17	28	56
67668275	ANIÉLI SOFIA RODRIGUES DA SILVA	26/07/1996	N	7	4	17	28	56
67023231	ANNA BEATRIZ DE JESUS LIMA	05/09/2003	N	10	4	19	33	66
67223494	ANNA BEATRIZ NOGUEIRA SANTOS	13/07/2000	N	8	3	20	31	62
67026346	ANNA LETICIA AMADEU	23/07/1985	N	10	3	20	33	66
66996449	ANNA PAULA MATSUDA	27/10/1974	N	9	2	17	28	56
67406726	ANNALISA DE FARIA BEGIATO	23/11/1989	N	10	2	18	30	60
67321046	ANNE CAROLINE DE LIMA SILVA COSTA	06/03/1996	N	8	4	15	27	54
67259774	ANNÉ PAULINO DE LIMA PASSOS	01/12/1988	N	9	2	16	27	54
67867960	ANTARES JULIANA DA COSTA GOMES COLOMBO STUCHI	21/07/1986	N	9	6	17	32	64
67377971	ANTONIA IOLANDA DA SILVA	07/10/1979	N	5	4	20	29	58
67064620	ANTONIETA CRISTINA SIMONATO TONETTI	05/06/1974	N	12	1	14	27	54
67342361	ANTONIO AFONSO BARBOSA NOGUEIRA BAUM	27/05/1986	N	10	2	15	27	54
67726950	ANTONIO BEZERRA DE CARVALHO	30/07/1964	N	8	5	15	28	56
68722010	ANTONIO CLAUDEILSON VEIRA SOUSA	03/01/1995	N	12	5	17	34	68
67689965	ANTONIO FERREIRA SOBRINHO	22/03/1981	N	10	6	10	26	52
67888810	ANTONIO REIS DE SOUSA	06/01/1995	N	9	8	15	32	64
68575432	APARECIDA CRISTIANE LEME DE BARROS PERES	01/12/1979	N	10	3	17	30	60
67291490	APARECIDA DIAS ALVES	18/07/1980	N	10	2	14	26	52
68488360	APARECIDA FERNANDES MAIA PEREIRA	09/03/1975	N	7	6	15	28	56
67065244	ARAYDINI FRANCIEN FIRMINO DOS SANTOS	01/12/1991	N	7	2	17	26	52
68328087	ARIADNE ALVES DA SILVA	30/03/1986	N	9	4	15	28	56
67207243	ARIANA SIQUEIRA DE MAGALHAES	31/07/1987	N	12	1	16	29	58
67165583	ARIANE MARCELA DA SILVA	01/12/1990	N	10	6	18	34	68
67357695	ARIANE MARTA DA SILVA NASCIMENTO	23/10/1983	N	9	4	13	26	52
68553536	ARIANE MERCES SANTOS	21/11/1999	N	8	2	17	27	54
66930960	ARIANE PEREIRA SOUZA	10/10/1995	N	12	1	12	25	50
68543379	ARIANE SANTINELLI SILVA	05/02/1991	N	10	2	19	31	62
67373658	ARIANE VIOTTO	06/11/1987	N	10	4	14	28	56
67032052	ARIENE AMORIM FERMINO BRAGA	30/03/1986	N	7	4	15	26	52
67209580	ARILENE OLIVEIRA MIRANDA PEREIRA	15/01/1993	N	10	4	17	31	62
67878687	ARIOVALDO ANGELO DE SOUZA	15/08/1977	N	10	9	9	28	56
67708188	ARISLENI DIANA FONSECA SANTOS	06/11/1998	N	11	3	16	30	60
67857736	ARMANDO DIAS DE MEDEIROS	15/01/1975	N	11	6	14	31	62
68597479	ARYANE BRUNA THOME PARDINHO	17/09/1995	N	10	4	13	27	54
67203310	ASSUCENA APARECIDA COMPARONI ZANIQUELLI	01/05/1977	N	10	5	15	30	60
67285910	AUGUSTTO DE PAULA GUIMARAES	24/08/2001	N	10	6	14	30	60
67591817	AYALA FACHINI DE MORAES FIDELIS	01/07/1995	N	12	2	19	33	66
68682328	BARBARA ANANIAS PEREIRA	27/01/1991	N	8	1	16	25	50
68762410	BARBARA CRISTIAN SOUZA DA SILVA	06/07/1992	N	7	5	13	25	50
67738591	BARBARA CRISTINA CAMILO DA SILVA	20/02/1979	N	6	2	19	27	54
67618022	BARBARA CRISTINY PRADO ALVES	15/10/1983	N	9	2	17	28	56
67070256	BARBARA DA CUNHA BUONONATO	30/11/1981	N	8	5	14	27	54
66922585	BARBARA DE JESUS MIRANDA ROCHA	02/01/1996	N	8	2	16	26	52
67186114	BARBARA LAIA IZIDORO	28/09/2003	N	7	6	14	27	54
66942756	BARBARA RIBEIRO CARDOSO	10/09/1999	N	10	4	14	28	56
68499736	BARBARA RODRIGUES BASSI	14/09/1997	N	10	4	19	33	66
66935504	BARBARA THERMER BARRETO	22/03/1997	N	13	1	13	27	54
67716490	BEATRIZ ANTUNES FONSECA	05/12/1997	N	10	6	14	30	60

67085083	BEATRIZ BARBOSA CARMO	23/06/1998	N	10	4	19	33	66
68654847	BEATRIZ BELGINI MIRA	13/04/2002	N	8	2	16	26	52
67188788	BEATRIZ CALEGARI CARNEIRO	05/11/1997	N	7	3	17	27	54
66949092	BEATRIZ CARVALHO CORREA	04/08/1999	N	10	5	17	32	64
67119492	BEATRIZ DA CONCEICAO NOLASCO LIMA	28/12/1979	N	9	3	16	28	56
67224636	BEATRIZ DE OLIVEIRA MIRANDA	08/03/1994	N	12	4	17	33	66
66931444	BEATRIZ FERNANDA TURATO LOTTI ALVES	06/03/2001	N	8	2	20	30	60
67169503	BEATRIZ GONZALES DA SILVA	21/07/1994	N	9	8	17	34	68
66923727	BEATRIZ GRUNWALD CASTILHO GONCALVES BEGHINI	10/06/1992	N	8	4	22	34	68
67862799	BEATRIZ LUNA BUOSO	16/08/1992	N	10	2	19	31	62
67537405	BEATRIZ MAIA ALVES	08/06/1999	N	11	1	14	26	52
67392580	BEATRIZ MARIA LIBERATO	14/03/1998	N	8	2	16	26	52
67691153	BEATRIZ OLIVEIRA GUIDINI	15/05/1999	N	11	1	17	29	58
67454488	BEATRIZ PASSOS FELIPIO	15/11/1999	N	8	5	12	25	50
67099483	BEATRIZ RIBEIRO CRUELLES	23/11/1998	N	11	4	14	29	58
67044522	BEATRIZ RODRIGUES DA SILVA	18/05/2000	N	10	7	16	33	66
67070507	BEATRIZ ROSINA DA CONCEICAO FERNANDES	30/12/1998	N	5	4	16	25	50
67323286	BEATRIZ SALVADOR ROHWEDDER	11/12/2000	N	12	2	16	30	60
68580037	BEATRIZ SOARES	01/03/1995	N	11	0	19	30	60
67596401	BELONISIA FERNANDES CANGUCU NETA	28/02/1979	N	10	4	17	31	62
67297641	BIANCA CAROLINA FREITAS DE PAULA CAMPOS	28/04/2000	N	10	3	13	26	52
67623522	BIANCA DOS SANTOS DIAS	14/08/1997	N	9	4	14	27	54
67077528	BIANCA FERNANDA ZORZI ROCHA	04/06/1995	N	8	1	17	26	52
68438923	BIANCA FIORI RODRIGUES	11/02/1996	N	8	2	20	30	60
67148069	BIANCA LOPES REZENDE	12/12/1994	N	10	2	15	27	54
66960339	BIANCA MARIA SANTOS FERREIRA	25/02/1995	N	9	1	16	26	52
66984343	BIANCA SANTOS DA COSTA	21/09/2000	N	7	4	14	25	50
67108458	BIANCA SOARES DA SILVA	15/08/1991	N	8	2	16	26	52
67878148	BIANCA XAVIER DA SILVA	09/01/1996	N	7	3	18	28	56
67321224	BRENDA MOREIRA DE PAULA REIS	08/04/1994	N	10	1	17	28	56
67250785	BRENDA NICOLY SILVEIRA	27/10/1999	N	7	3	19	29	58
68382863	BRENDA SCHIAVI PEREIRA	11/11/1985	N	10	8	17	35	70
67412866	BRIANNE MATIAS PRADO	11/10/1996	N	10	6	17	33	66
67113753	BRIDA CASTRO	04/12/2001	N	6	5	14	25	50
67052193	BRUNA ALVES MAGALHAES ROHM	14/01/1995	N	10	2	16	28	56
66925398	BRUNA AMARAL DO CARMO DE BRITO	14/07/1995	N	9	3	21	33	66
66951534	BRUNA BARRERA MARTIN	24/07/1986	N	8	1	17	26	52
66991846	BRUNA LOIISI DOS SANTOS	30/04/1996	N	8	2	16	26	52
66978726	BRUNA CAROLINE LOBO MAGALHAES	03/10/1995	N	9	2	14	25	50
66924901	BRUNA CHRISTI	19/11/1993	N	8	5	15	28	56
68676166	BRUNA CRISTIANE DE OLIVEIRA	12/09/2000	N	9	4	12	25	50
68705530	BRUNA CRISTINA ALVES DE ANDRADE	19/12/2001	N	11	4	19	34	68
66968470	BRUNA CRISTINA DE FRANCA SILVA	17/04/1976	N	13	2	14	29	58
67538770	BRUNA DE PAULA JARRA	24/09/1992	N	11	4	15	30	60
68730799	BRUNA FABIANA VICENTE BESPALC	15/03/1990	N	8	2	15	25	50
67197027	BRUNA GABRIELLA GUIMARAES LOPES	24/05/2001	N	11	3	18	32	64
67089674	BRUNA LARISSA DOS SANTOS ALVES CRUZ	25/09/1996	N	7	6	15	28	56
67883192	BRUNA LARISSA VIDAL XAVIER	22/05/1996	N	7	3	20	30	60
67744230	BRUNA LORRANY LIMA OLIVEIRA	10/08/2000	N	12	2	20	34	68
67882153	BRUNA OLIVEIRA DOS SANTOS	08/03/1999	N	9	2	17	28	56
67062920	BRUNA PINHEIRO DE SOUZA ANDRADE	21/05/1989	N	9	2	18	29	58
67077242	BRUNA ROCHA DE SANTANA	31/07/1994	N	11	4	12	27	54
67265227	BRUNA RODRIGUES TEIXEIRA	26/09/1998	N	10	6	14	30	60
67155529	BRUNA VIEIRA DE ARAUJO NASCIMENTO	08/05/1990	N	6	4	16	26	52
67022928	BRUNA WVELLYN DE OLIVEIRA MAXIMIANO	06/07/1994	N	9	5	12	26	52
67546854	BRUNA ZAVITOSKI GOLFETO	02/09/1982	N	7	7	14	28	56
68643071	BRUNNA AMICIO DA SILVA	31/05/1990	N	10	4	17	31	62
67617530	BRUNO ALARCON RIBEIRO	03/06/1987	N	13	5	16	34	68
66937337	BRUNO ALEX SANDER MACHADO	14/11/2000	N	9	4	16	29	58



GESTÃO DE PESSOAS

67248160	BRUNO CARMO DE SA	04/01/1996	N	7	7	12	26	52
68758189	BRUNO HENRIQUE FERREIRA CRUZ	01/09/1983	N	10	8	7	25	50
67895263	CAIO CALADO SILVA	05/03/1985	N	10	7	12	29	58
68470428	CALINA WEIDE SOUSA ARAUJO	13/07/1992	N	9	4	16	29	58
67409245	CAMILA ALESSANDRA ALMEIDA FERREIRA	15/12/1987	N	8	2	17	27	54
67301932	CAMILA ANGELICA SILVESTRINI SANCHES	15/01/1986	N	9	3	16	28	56
67856578	CAMILA BRISOLA DE MEDEIROS	13/05/2000	N	6	2	18	26	52
68566956	CAMILA CAPOVILLA OLIVEIRA MATHIAS	18/07/1993	N	8	4	14	26	52
67212603	CAMILA CRISTINA BACCHIN FERNANDES	08/11/1989	N	9	5	15	29	58
67059295	CAMILA CRISTINA DA SILVA	16/09/1988	N	9	2	16	27	54
68716087	CAMILA DANIELE RODRIGUES ALLAH	01/07/1982	N	7	1	21	29	58
67314317	CAMILA DE ALMEIDA SAPIA	06/08/1994	N	7	6	17	30	60
67551769	CAMILA ELIANE PELICARI	07/07/1984	N	7	7	15	29	58
68025025	CAMILA GONCALVES FERNANDES	08/11/1983	N	9	6	10	25	50
67017533	CAMILA KATE DA SILVA	19/02/1987	N	10	2	13	25	50
67403549	CAMILA LIMA FROES MANOEL	21/09/1989	N	12	5	15	32	64
67049630	CAMILA MACEDO FRUCTUOSO	17/11/1997	N	13	0	20	33	66
67855121	CAMILA MACHADO FERREIRA	17/06/2001	N	12	0	15	27	54
68236913	CAMILA MAJOLINI FERREIRA	19/06/1996	N	11	2	18	31	62
67635580	CAMILA OTREMBIA	19/05/1990	N	8	5	13	26	52
67176321	CAMILA PASSOS DE OLIVEIRA	10/04/1979	N	12	3	16	31	62
67075134	CAMILA PIQUES GARDIM	30/03/1982	N	6	4	18	28	56
68736932	CAMILA REAME DA ROCHA	18/11/1989	N	9	2	17	28	56
67559581	CAMILA REGINA DA SILVA MACHADO	30/07/1989	N	10	4	12	26	52
67190995	CAMILA RIBEIRO	03/07/2001	N	7	4	14	25	50
67357342	CAMILA RITTER BERNARDO	05/08/1987	N	7	3	16	26	52
68136234	CAMILA ROZA CAMPOS AMARAL	14/04/1992	N	9	3	16	28	56
67206522	CAMILA SOUZA DE MELO	06/02/1997	N	6	6	19	31	62
68574096	CAMILIA SOBREIRA XAVIER	13/09/1996	N	10	5	13	28	56
67882315	CAMYLA QUERUBINA RODRIGUES DE CASTRO	15/09/1995	N	10	4	17	31	62
68735464	CAREN APARECIDA RAMOS DA CRUZ	19/11/1997	N	12	2	17	31	62
67122426	CARINA CARDOSO DE MELO	05/04/1990	N	8	2	18	28	56
67184936	CARLA AUGUSTA SAVIETO TARTARO COLODO	05/07/1983	N	9	6	18	33	66
68416962	CARLA CRISTINA ROSA	18/10/1984	N	10	3	16	29	58
67061940	CARLA DE SOUSA NASCIMENTO	28/01/1995	N	9	2	19	30	60
67101925	CARLA DELGADO MEIRELES	01/09/1986	N	7	2	19	28	56
67402917	CARLA GABRIELE COLOGNEZE DOS SANTOS	13/02/2000	N	8	6	17	31	62
67599478	CARLA GISELE BURISSO DE ASSIS	29/11/1983	N	8	4	15	27	54
66934079	CARLA MARIA DUARTE	09/03/1991	N	8	5	17	30	60
67872573	CARLA OLIVEIRA CARVALHO MOTA	20/04/1987	N	10	5	18	33	66
68584989	CARLA PASSARELLI REBOUCAS	30/08/1991	N	7	4	17	28	56
67565441	CARLA REIS FIGUEIREDO	21/12/1994	N	9	3	20	32	64
67036996	CARLA ROBERTA RIVELLI DELGADO ALSINA NAVARRO	29/10/1986	N	9	3	17	29	58
67874142	CARLA SOUZA MACEDO	16/09/1986	N	5	4	17	26	52
67017959	CARLOS HENRIQUE PEREIRA FELICIANO DA LUZ	24/06/1997	N	8	2	15	25	50
68702612	CARLOS IRAN DOS SANTOS	18/07/1971	N	7	9	9	25	50
68288816	CARMEM OLIVEIRA DE SOUZA	22/12/1990	N	8	1	16	25	50
67632203	CARMEN ALINE ALVARES NOGUEIRA	14/11/1985	N	13	6	16	35	70
68518625	CAROL FELIX XAVIER	23/05/1997	N	7	2	16	25	50
67878814	CAROLINA APARECIDA ARAUJO TENCA	30/07/1987	N	12	4	15	31	62
67172806	CAROLINA CLEMENTINO SILVA NUNES	07/06/1978	N	10	7	12	29	58
68444320	CAROLINA CORREA ZINI	05/08/1996	N	8	4	14	26	52
68546912	CAROLINA DE MORAES ROVERI	24/09/1982	N	8	3	15	26	52
67147968	CAROLINA DENISE DE ALMEIDA NASCIMENTO	25/10/1982	N	7	4	16	27	54
68184697	CAROLINA DI BEO	30/03/1999	N	10	3	17	30	60
67636322	CAROLINA GUILHERME BEIRO	19/11/1980	N	8	4	14	26	52
67255434	CAROLINA MARCONDES CELESTINO	17/06/1983	N	8	5	14	27	54
67871577	CAROLINA MARETE ANDRE	24/12/1984	N	12	5	17	34	68

67567550	CAROLINA MARIA PUGLIERI	08/04/1988	N	8	4	13	25	50
66929954	CAROLINA NERI BRAZ	05/09/1995	N	8	2	18	28	56
67057349	CAROLINA POLO DA NOBREGA BARON	10/10/1974	N	12	5	8	25	50
67664172	CAROLINA REIS DE ARAUJO	17/05/1991	N	12	4	17	33	66
67736696	CAROLINA VITORIA SAIA	10/10/1996	N	11	3	16	30	60
67060978	CAROLINE DA SILVA	23/03/1989	N	11	4	14	29	58
66956951	CAROLINE DE PAIVA OMEIA	20/04/1996	N	9	1	17	27	54
66931304	CAROLINE DE SOUZA BRITO	05/11/1999	N	10	1	16	27	54
67434690	CAROLINE DE VASCONCELOS MATEUS MACIEL	20/08/1987	N	9	1	16	26	52
67073212	CAROLINE FERNANDES BARROS	01/02/1999	N	9	4	16	29	58
67192289	CAROLINE FERREIRA NUNES DA SILVA	22/07/1997	N	9	3	18	30	60
66940761	CAROLINE GOMES DE LIMA	09/05/1996	N	9	2	16	27	54
67442854	CAROLINE ISABEL GAMA MAGDALENA SILVA	04/01/1993	N	10	4	18	32	64
67155677	CAROLINE MARQUES PEREIRA	27/11/1993	N	6	1	20	27	54
68687907	CAROLINE OLIVEIRA MORAES	06/03/1996	N	9	1	18	28	56
67855458	CAROLINE PASTORI	13/08/1988	N	9	5	15	29	58
68014724	CAROLINE SAMPAIO ACCIARI DE ALCANTARA	26/12/1995	N	10	1	14	25	50
67025528	CAROLINE SPAGNOLLO ROSSETTI	19/09/2002	N	8	8	19	35	70
67029345	CAROLINE THOME NICOLAU	20/03/1990	N	9	5	20	34	68
68299516	CASSIA DE FARIA MELQUE	05/10/1976	N	8	4	21	33	66
67223990	CASSIA MAIA DA SILVA	06/06/1987	N	5	5	15	25	50
67508448	CASSIANA MARIA DA SILVA	21/03/1979	N	8	4	13	25	50
67099939	CASSIANE APOSTOLO DOS SANTOS	08/05/2003	N	11	5	15	31	62
67346863	CATARINA FRIDVALSZKY CYPRIANO	15/11/1990	N	8	4	13	25	50
68720777	CATHARINE PEREIRA SANTANA BARBOSA	10/04/2000	N	9	2	17	28	56
67559158	CATIA CILENE DA SILVA CELESTINO	07/02/1983	N	5	3	18	26	52
68725337	CATIA OLIVEIRA DA SILVA CARNOT	14/10/1980	N	7	4	16	27	54
67617727	CATIA REGINA PACHECO DE FREITAS OLIVEIRA	29/12/1974	N	5	4	20	29	58
67324860	CATIA RITA FORTUNATO	15/07/1969	N	10	1	16	27	54
67585760	CATIAN CAROLINE NASCIMENTO DE CAMARGO	14/02/1991	N	11	4	19	34	68
67386784	CECILIA GARIBALDI DOS SANTOS	20/04/1983	N	8	2	17	27	54
66923204	CECILLE BUOSI TELES	25/08/2004	N	8	2	16	26	52
66938988	CELAINE CELLANI BATISTA	28/05/1978	N	8	2	18	28	56
68731841	CELIA DE ALMEIDA DIAS	16/05/1961	N	10	3	14	27	54
67264697	CELIA REGINA DA SILVA BONFIM PAIXAO	21/08/1974	N	10	1	16	27	54
68246935	CELSO ISHIKAWA	25/04/1975	N	9	5	11	25	50
67048072	CHIRLEINE SIDNEIA CHAGAS RODRIGUES	04/10/1982	N	11	3	15	29	58
68662050	CHRISTIANE HONORATO TAVERNA	15/02/1974	N	8	7	10	25	50
67470076	CIBELE CORREA MACIEL	11/10/1978	N	9	2	14	25	50
67432328	CIBELE DE AQUINO RAMOS	10/01/1993	N	10	2	19	31	62
67001564	CIBELE DE OLIVEIRA RAMOS	17/05/1986	N	6	5	15	26	52
68024304	CIBELE DE SOUZA PERROTTI	15/12/1995	N	11	3	11	25	50
67168817	CIBELE FLORIANO DOS SANTOS	09/02/1986	N	9	2	19	30	60
67445292	CIBELE SOARES VELOZO	23/04/1986	N	9	2	17	28	56
67336841	CICERA MARIA GOMES MEDEIROS SILVA	14/01/1974	N	10	4	12	26	52
67542492	CICERA TAVARES MARTINS	15/09/1975	N	9	2	14	25	50
68571828	CICERA XAVIER FIRMINO	02/08/1988	N	9	2	18	29	58
67043860	CICERO COSTA HERNANDEZ	30/04/1991	N	10	5	15	30	60
68775261	CICERO SOUZA BASTOS	10/02/1992	N	11	7	15	33	66
68301529	CILENE PEREIRA SABINO	05/06/1977	N	9	3	13	25	50
68097140	CILENE XAVIER SILVA JERONIMO	03/12/1973	N	11	2	14	27	54
67305105	CINTHIA APARECIDA RUMSTAIN	11/02/1987	N	8	3	15	26	52
67588743	CINTHIA MACIEIRA MONTEIRO	24/07/1998	N	11	1	22	34	68
67205755	CINTHIA PANCOTTO CARVALHO LUZ GOMES	09/03/1999	N	10	4	19	33	66
67005128	CINTHIA PEREIRA	11/10/1983	N	7	4	14	25	50
67441564	CINTIA BUENO MANCINI GOMES	22/03/1986	N	9	9	16	34	68
67470106	CINTIA CAROLINA DE ALMEIDA	22/10/1987	N	7	3	15	25	50
67207731	CINTIA CINARA FERREIRA SPINACE	03/07/1974	N	10	4	14	28	56
68760574	CINTIA CRISTINA DA SILVA	15/05/1986	N	10	5	16	31	62



GESTÃO DE PESSOAS

68492430	CINTIA CRISTINA DE OLIVEIRA ROSA	08/04/1985	N	7	2	16	25	50
66922780	CINTIA CRISTINA FERREIRA ZANOLO	31/03/1997	N	9	6	18	33	66
67884873	CINTIA FERNANDA LEMES	30/10/1980	N	10	3	14	27	54
67036384	CINTIA GOIS PATURI VITOR	04/01/1986	N	8	4	20	32	64
67401708	CINTIA GOMES SILVA	25/07/1980	N	5	6	14	25	50
67304630	CINTIA MONT SERRAT PIAGETTI MENDES	01/05/1976	N	7	5	17	29	58
68758804	CINTIA QUIRINO DE SOUZA	03/12/1986	N	10	1	14	25	50
67198023	CINTIA SILVA BRITO	09/09/1987	N	10	3	16	29	58
67349374	CINTIA SOUZA DA SILVA	20/04/1986	N	8	3	15	26	52
67339549	CIRLEI ANTUNES DE OLIVEIRA	07/02/1973	N	7	1	18	26	52
67208304	CLARA BARDI CASTILHO	03/10/2002	N	4	4	21	29	58
68205783	CLARA YURI FURUKAWA	20/05/1978	N	12	0	13	25	50
66955122	CLARIANE CONCEICAO DE AMORIM COELHO	04/03/2000	N	8	2	16	26	52
67720951	CLAUDETE DA SILVA SANTOS	26/12/1980	N	10	3	16	29	58
67091733	CLAUDIA ANSELMO SASAKI	24/11/1976	N	8	8	13	29	58
67881572	CLAUDIA APARECIDA ANGELON TORQUATO	20/02/1967	N	8	2	17	27	54
67023002	CLAUDIA DE JESUS LEITE	19/01/1987	N	9	2	15	26	52
67058990	CLAUDIA DE JESUS PASSOS DE OLIVEIRA	12/07/1982	N	7	5	13	25	50
67452078	CLAUDIA DIOGENES THEOTONIO SIMAO	08/04/1998	N	12	0	13	25	50
67888909	CLAUDIA EDINE SILVA SANTANA	06/04/1981	N	9	2	16	27	54
67160654	CLAUDIA MARCHI MOLTINE	22/03/1992	N	8	3	15	26	52
67430040	CLAUDIA MARIANO DE ANDRADE	12/08/1978	N	11	2	17	30	60
67861148	CLAUDIA MARQUES DE SOUZA SILVA	29/06/1967	N	10	4	12	26	52
67126766	CLAUDIA PEREIRA DE ANDRADE	03/03/1996	N	8	4	17	29	58
67325335	CLAUDIA RENATA FRANCOSO	02/04/1964	N	10	3	20	33	66
67312870	CLAUDIA RODRIGUES DOS SANTOS MALAQUIAS	17/12/1976	N	9	4	16	29	58
68533063	CLAUDIA SANTOS ARAUJO	10/09/1980	N	11	1	17	29	58
67868991	CLAUDIA TRINDADE OLIVEIRA	17/09/1973	N	10	1	15	26	52
66987865	CLAUDIA VALDENIA GOMES MAIA	11/12/1986	N	7	2	17	26	52
67560253	CLAUDIA VALERIA PEREZ RODRIGUES	25/03/1983	N	11	5	12	28	56
67707262	CLAUDIANA CARDOSO DA SILVA	03/12/1985	N	8	0	18	26	52
67137504	CLAUDIANA DA SILVA SOUZA	02/12/1990	N	8	3	15	26	52
68748051	CLEBER FERRAZ	27/04/1990	N	10	3	13	26	52
67730469	CLEBSON DE OLIVEIRA	27/06/1978	N	7	2	18	27	54
68559496	CLEIDE PEREIRA DOS SANTOS	30/12/1983	N	9	3	18	30	60
68572085	CLEIDJA PATRICIA ROSA SANTOS	02/09/1991	N	10	3	15	28	56
67380050	CLELIA MODESTO PEREIRA	28/01/1986	N	6	4	17	27	54
68637330	CLEUNILDE GAMA GOMES	19/10/1973	N	11	4	15	30	60
67197310	CLIDIA SAMIRA GIUSTI	22/04/1998	N	8	6	13	27	54
67446809	CRISTIANA GABRIELA BORGES DA SILVA	13/09/1996	N	9	3	15	27	54
67074707	CRISTIANE APARECIDA DE SOUZA	30/01/1983	N	9	3	18	30	60
67878288	CRISTIANE BERTOK TRAVALIN	15/01/1980	N	11	2	17	30	60
68352417	CRISTIANE CECILIA EVARISTO	02/03/1967	N	9	3	13	25	50
67811094	CRISTIANE DE JESUS OLIVEIRA	02/10/1981	N	4	2	20	26	52
68702990	CRISTIANE DE PAULA FRANCELINO	29/08/1980	N	7	2	16	25	50
67530869	CRISTIANE GAMBINI SILVA BARBOSA	09/02/1991	N	9	7	16	32	64
67257453	CRISTIANE GARCIA CAIRES	29/11/1986	N	9	4	19	32	64
67878474	CRISTIANE GONCALVES VAZ	17/06/1980	S	9	7	18	34	68
68730730	CRISTIANE MACENA PISSAIA MINIGHINI	24/06/1987	N	7	2	18	27	54
67859852	CRISTIANE OLIVEIRA MARTINS	06/07/1974	N	9	3	16	28	56
67328008	CRISTIANE RODRIGUES DE OLIVEIRA	28/09/1977	N	8	3	20	31	62
66974151	CRISTIANE SANTOS COSTA	14/06/1994	N	7	2	16	25	50
67993826	CRISTIANE VICENTE RODRIGUES	01/09/1979	N	9	3	13	25	50
67368263	CRISTIANI CAVALCANTE DA SILVA	22/06/1979	N	7	2	18	27	54
67056466	CRISTINA FIRMO DOS SANTOS	15/02/1986	N	10	2	13	25	50
67072690	CYNTHIA DIONISIO VIEIRA ALMEIDA	19/12/1980	N	11	6	14	31	62
67238289	DAFININ ALINE MATAVELLI DE CAMARGO	24/06/1985	N	11	2	18	31	62

67377017	DAHIANA LIMA DE OLIVEIRA	23/08/1983	N	10	3	13	26	52
67890164	DAIANA CARLA NASCIMENTO DE SANTANA	20/10/1992	N	9	3	13	25	50
67217206	DAIANA SOARES SANTANA DE OLIVEIRA	01/01/1988	N	7	4	18	29	58
67592627	DAIANE ALMEIDA SENA	12/04/1988	N	10	6	14	30	60
67253938	DAIANE APARECIDA VALLI DE MELO	29/03/1983	N	9	6	13	28	56
66983711	DAIANE CRISTINA MAGALHAES JOLLO	16/01/1988	N	10	5	11	26	52
68431236	DAIANE FERNANDA DA SILVA MARTINS	11/02/1984	N	9	2	18	29	58
67405878	DAIANE GOMES DA FONSECA FARIA	10/03/1994	N	8	5	19	32	64
67000002	DAIANE LIMA ARAGAO BASILIO	01/10/1991	N	10	3	14	27	54
67295002	DAIANE SILVA SANTOS	29/09/1993	N	10	8	14	32	64
67075274	DAIANI BIAZON CRUZ	17/10/1990	N	10	3	15	28	56
68748736	DAISE MARINHO DA SILVA	15/05/1993	N	8	5	21	34	68
67117252	DALILA CORDEIRO DA SILVA	30/01/1995	N	9	2	17	28	56
68422563	DALILA THAIS RODRIGUES SANTOS	10/11/1994	N	10	4	12	26	52
67820891	DAMARIS PEREIRA ALVES	25/05/1994	N	8	3	17	28	56
67836070	DANIANE CECHINI DE MOURA	15/10/1991	N	8	4	17	29	58
66924189	DANIEL NESTOR MARTINS DE FRANCA	03/04/1985	N	12	5	15	32	64
67766498	DANIEL RIBEIRO LAPA	16/04/1994	N	10	7	15	32	64
67268145	DANIELA ALCALDE DE ALMEIDA	31/08/1976	N	7	5	13	25	50
67632556	DANIELA APARECIDA VICENTE MONTEZANI	07/10/1984	N	6	3	19	28	56
67286976	DANIELA BATISTA DE CASTRO	30/11/1993	N	9	2	15	26	52
67313396	DANIELA BUENO SALOMAO CYRINO	15/10/1975	N	8	3	18	29	58
66924197	DANIELA CAROLINE FAUSTINO	10/05/1998	N	12	3	18	33	66
67347428	DANIELA CAROLINE SILVA	30/11/2000	N	11	5	18	34	68
67216854	DANIELA CRISTINA BONANOME ANDREATO	25/08/1982	N	7	8	15	30	60
67894941	DANIELA CRISTINA DOS SANTOS PESSOA	20/04/1986	N	7	3	15	25	50
68739710	DANIELA CRISTINA NUNES DOS SANTOS FIALHO	12/02/1989	N	11	4	18	33	66
67386733	DANIELA DA COSTA SATURNINO	28/02/1983	N	8	3	17	28	56
67171818	DANIELA FERREIRA DA SILVA DIAS	20/05/1984	N	6	2	17	25	50
68012365	DANIELA LIMA DA SILVA	19/07/1999	N	9	3	15	27	54
66991048	DANIELA MARIA SABEL DOS SANTOS	26/03/1994	N	9	1	17	27	54
67259529	DANIELA MARQUES	23/09/1988	N	6	3	18	27	54
66993717	DANIELA MARTINIANO DOS SANTOS SOARES	13/08/1991	N	10	2	14	26	52
67719970	DANIELA NASCIUTTI GONTIJO DOS SANTOS	04/06/1969	N	12	1	19	32	64
67249078	DANIELE APARECIDA CARDOSO DE OLIVEIRA	24/06/2000	N	10	4	15	29	58
68611382	DANIELE APARECIDA DA SILVA BREDARIOL	23/09/1993	N	8	1	16	25	50
67270859	DANIELE CRISTINA DA SILVA NASCIMENTO	10/07/1984	N	8	4	16	28	56
68393636	DANIELE CRISTINA MARQUES TEXERA	10/08/1979	N	9	2	16	27	54
68617364	DANIELE CROTTI CASSIMIRO	06/03/1989	N	8	5	14	27	54
67016960	DANIELE DEYSE DE SANTANA	06/11/2000	N	10	5	14	29	58
67085598	DANIELE DOS SANTOS BAETA	07/04/1983	N	9	3	14	26	52
67062326	DANIELE GIOVANELLI DA SILVA	30/03/1987	N	7	3	16	26	52
67831443	DANIELE MANZINI ALEXANDRE	08/06/1988	N	7	4	16	27	54
67163076	DANIELE MARIA DE MORAIS	10/07/1993	N	8	2	16	26	52
68289081	DANIELE MOREIRA AMBROSIO DE OLIVEIRA	20/05/1990	N	8	2	19	29	58
66936977	DANIELE SABRINA PINTO ROCHA	14/03/1993	N	7	5	14	26	52
68289030	DANIELE SOUSA DA SILVA NOITE	31/08/1983	N	10	5	15	30	60
67347932	DANIELE SOUZA DE CASTRO	23/05/1994	N	8	1	18	27	54
67424392	DANIELE VALENTIM SANTOS	22/09/1985	N	8	2	16	26	52
67024165	DANIELLE COUTINHO THOME DO NASCIMENTO	31/01/1987	N	10	2	16	28	56
67872743	DANIELLE CRISTINA SILVA MANSANO	14/01/1989	N	8	1	16	25	50
67750346	DANIELLE DE SOUZA CASTRO	16/07/1986	N	8	4	15	27	54
68099282	DANIELLE NUNES OLIVEIRA	11/10/1995	N	9	4	17	30	60
66953790	DANIELLY RIBEIRO CORREA	02/05/1995	N	8	3	17	28	56
67399380	DANIELLY VITORIA DE CARVALHO SANTOS	17/01/1996	N	9	3	18	30	60
67207499	DANILA FRANZOZI DE PAULA LOURENCO	28/04/1992	N	8	3	16	27	54



GESTÃO DE PESSOAS

68573987	DANILO VINICIUS DE SOUZA	09/09/1993	N	9	2	15	26	52
68718977	DANNA PAULA DE PAIVA REGIS	19/01/1973	N	11	4	11	26	52
66928460	DANUBIA BRESANSIN DE AZEVEDO	18/03/1982	N	10	6	18	34	68
67290833	DANUBIA DE SANTANA DOS SANTOS	18/10/1982	N	9	5	18	32	64
67672639	DANUSA LIMA BORGES	01/04/1985	N	7	4	15	26	52
68270798	DANUZA BERNARDO DE OLIVEIRA PADUA	13/10/1968	N	9	4	14	27	54
68169736	DANYELLE ALVES BRITO	19/10/2002	N	9	1	15	25	50
67147690	DARA LOHANNA DE ARAUJO	17/12/1995	N	8	4	18	30	60
67185991	DARA SANTOS BONFIM	11/11/1998	N	8	4	14	26	52
67859046	DARIANE LILIAN DIVINO GONCALVES	13/11/1989	N	10	3	14	27	54
67412700	DARLA AMADOR DO NASCIMENTO	03/02/1999	N	8	1	16	25	50
67477739	DARLEIA MARIA DIAS	10/07/1977	N	11	2	17	30	60
68732767	DAYANE DE OLIVEIRA SILVA	19/07/1983	N	9	4	14	27	54
67451624	DEBORA BARBOSA MARQUES	08/02/1979	N	8	2	15	25	50
67731082	DEBORA CAMPOS DE FARIAS CONDOR	30/03/1983	N	10	3	14	27	54
67884423	DEBORA CRISTINA MARQUES DE OLIVEIRA SOUZA	18/07/1978	N	12	5	18	35	70
68743548	DEBORA DE CASSIA ALVES DO NASCIMENTO	22/05/1986	N	7	4	16	27	54
66972906	DEBORA DE OLIVEIRA RAMALHO	29/09/2000	N	8	3	17	28	56
67065392	DEBORA FARIAS	05/03/1992	N	10	5	15	30	60
67207669	DEBORA FRANCO MARINHO	17/02/1984	N	9	4	12	25	50
67144322	DEBORA MORAIS DA ROCHA	22/07/1995	N	9	4	16	29	58
67302009	DEBORA REIS DE OLIVEIRA	10/08/1972	N	10	4	17	31	62
67828280	DEBORA SIMONE BUENO DE CAMARGO	17/12/1977	N	10	6	18	34	68
67728839	DEBORA SOARES BRITO BACARISSA	02/02/1986	N	11	2	21	34	68
67178758	DEBORA SPORTIELLO ROMERO	31/12/1995	N	7	2	16	25	50
68772874	DEBORA VILAS BOAS CERQUEIRA	22/02/1976	N	8	2	15	25	50
66943388	DEISE CHAIN TORRES	16/06/1981	N	7	1	17	25	50
67185568	DEISE DESTRI DE FRANCA	07/08/1977	N	13	2	15	30	60
67587836	DEISE KELLY SANGUIN	15/07/1988	N	9	4	12	25	50
67042287	DEIVID ALBERT GOMES	04/11/1988	N	10	6	17	33	66
67549870	DELMA DE JESUS FERREIRA	25/12/1988	N	8	3	18	29	58
67851550	DEMISON DOS SANTOS MERCES	05/09/1993	N	8	1	16	25	50
67856594	DENILDE FERNANDES FERREIRA DOS SANTOS	25/11/1975	N	7	4	15	26	52
67087183	DENILSON DE SOUZA	14/12/1982	N	9	5	11	25	50
67351280	DENIS RODRIGUES DA SILVA	28/10/1982	N	10	3	19	32	64
67504027	DENISE APARECIDA FERREIRA	13/04/1990	N	10	5	12	27	54
68705263	DENISE BARBOSA BULGARELLI	28/12/1979	N	6	7	14	27	54
66931827	DENISE DE OLIVEIRA BEZERRA	17/10/1993	N	6	0	19	25	50
67565638	DENISE DO VALLE BUENO	25/10/1990	N	11	3	17	31	62
67854133	DENISE ESPERIDIAO SANTOS LAGO	11/03/1985	N	10	3	13	26	52
67337139	DENISE GUTIERRES CREPE	02/06/1980	N	8	7	12	27	54
67658440	DENISE MATTOS PADRAO DE OLIVEIRA	23/11/1984	N	6	5	16	27	54
66940478	DENISE SANTANA BRITO	26/01/1993	N	7	2	17	26	52
67078460	DENYZE ALMEIDA DA ROSA	26/02/1980	N	7	8	15	30	60
67116043	DESIREE RODRIGUES BEHRENS	17/09/1993	N	9	4	13	26	52
67474853	DEYSEANNE MILERIO DE VASCONCELOS FREITAS	20/09/1979	N	6	2	17	25	50
68696973	DIANA BRITO LIMA	16/08/1985	N	8	3	20	31	62
67551998	DIANA CRISTINA BARSOTTI	14/07/1986	N	9	4	18	31	62
68190484	DIANA DE CASTRO	28/07/1993	N	8	5	19	32	64
67864864	DIANA SOUSA BORGES	23/08/1981	N	11	5	15	31	62
67626688	DIANE CRISTINA DA SILVA	23/12/1991	N	10	3	17	30	60
68320671	DIEGO AROUCA LAMEIRA	30/04/1986	N	11	4	12	27	54
67182755	DIEGO DO CARMO OLIVEIRA	27/11/1990	N	5	4	20	29	58
67150683	DIESSSE GARCIA GIMENES	20/05/1990	N	9	4	14	27	54
67433960	DINA DOMINGUES DE ANDRADE SILVA	28/04/1982	N	11	3	17	31	62
66962480	DINAURA FADHL DE SOUZA VITOR	05/03/1972	N	10	2	17	29	58
68345259	DIVINA APARECIDA DE OLIVEIRA	17/04/1977	N	8	1	17	26	52
68561660	DOMINGAS OLIVEIRA TRINDADE	02/02/1986	N	9	5	20	34	68
68580428	DOUGLAS DUARTE LOPES	30/07/1979	N	10	5	13	28	56

66936535	DOUGLAS JORGE ROCHA CASEMIRO	18/02/1990	N	11	4	11	26	52
67055052	DRIELLI ALVARENGA BARBOSA	19/11/2002	N	9	6	16	31	62
68299842	DULCE KELLY PIRES	03/01/1983	N	9	4	17	30	60
66947030	DULCINEI DA SILVA NOBRIGA	22/05/1974	N	9	0	17	26	52
67195288	DULCINEIA DA SILVA CORREA DIAS	30/06/1975	N	8	3	17	28	56
68572263	EDEILDE CABRAL DOS SANTOS SOUZA	06/12/1979	N	10	2	16	28	56
68075910	EDER JOSE DA SILVA	18/03/1985	N	10	5	19	34	68
67570046	EDERLY ROSA RIBEIRO	03/04/1961	N	10	2	13	25	50
68727097	EDGARD JOSE DE BRITO	29/03/1961	N	9	7	15	31	62
67315208	EDIANA FERREIRA GOMES	15/07/1992	N	7	2	16	25	50
68655282	EDILAINE BATISTA DE OLIVEIRA	22/08/1983	N	8	6	12	26	52
67019765	EDILAINE DE PAULA HILTON ALVES	24/09/1983	N	9	5	12	26	52
68345780	EDILAINE FERREIRA DE ARAUJO	06/09/1970	N	11	4	14	29	58
67323863	EDILAINE PEREIRA DE SOUZA MACHADO	06/07/1989	N	7	2	17	26	52
67965270	EDILENE GUARNIERI DE OLIVEIRA	10/12/1970	N	11	1	15	27	54
67438547	EDILIZ APARECIDA FERREIRA DA SILVA	08/11/1994	N	8	2	19	29	58
67730159	EDILSON CALASTRO	11/03/1981	N	9	6	14	29	58
67171095	EDINAIDE MARIA DO NASCIMENTO	08/05/1982	N	10	2	14	26	52
67679110	EDINEUMA DE JESUS DA SILVA	23/09/1984	N	6	4	16	26	52
67571050	EDIVANIA DOS SANTOS	03/03/1985	N	7	3	15	25	50
66928419	EDNA BINATI DAINZE	28/07/1973	N	9	2	14	25	50
68239548	EDNA LAZARA DA SILVA SANTOS	19/10/1965	N	7	3	15	25	50
67510990	EDNA LUZIA TODARO DE SOUZA	10/01/1966	N	10	3	18	31	62
67845029	EDNA PATRICIA MARTINS NASCIMENTO	13/10/1986	N	9	2	14	25	50
66958423	EDNA PAULA SOUZA DOS SANTOS	22/01/1978	N	8	2	16	26	52
67672418	EDNEI BARBOSA MARQUES	03/03/1985	N	7	4	15	26	52
67277977	EDUARDA DA HORA DE AFETAL	30/03/2002	N	11	2	12	25	50
66944864	EDUARDA TAVARES DA SILVA	29/05/2003	N	8	6	18	32	64
67202926	EDUARDO H S NASCIMENTO	28/06/1993	N	10	7	16	33	66
68316100	ELAINE CANALLI DE SOUZA MADEIRA	10/11/1976	N	9	7	14	30	60
67540287	ELAINE CRISTINA CAMPOS LIMA	15/06/1973	N	8	6	19	33	66
67163238	ELAINE CRISTINA CORREA DE PROENCA	04/07/1981	N	9	5	16	30	60
67102700	ELAINE CRISTINA DA SILVA LIMA	21/05/1981	N	8	3	16	27	54
67374743	ELAINE CRISTINA DE FARIA ALVES	14/04/1980	N	9	3	14	26	52
67045111	ELAINE CRISTINA FERREIRA BRAMBILA	24/04/1979	N	11	6	16	33	66
68713665	ELAINE CRISTINA FERREIRA DOS SANTOS	29/01/1963	N	9	2	17	28	56
67229069	ELAINE CRISTINA GARCIA MACHADO	26/08/1972	N	9	5	16	30	60
67035329	ELAINE CRISTINA ORTIZ DE CAMARGO CANALE	26/07/1971	N	7	2	20	29	58
67153291	ELAINE CRISTINA ROMAO DO AMARAL SILVA	29/06/1984	N	10	5	18	33	66
68663110	ELAINE CRISTINE NOGUEIRA PERES	03/07/1990	N	8	4	19	31	62
67554431	ELAINE MARTIN FRIEDMANN	09/04/1967	N	11	3	18	32	64
67875009	ELAINE RODRIGUES TARAIA	25/06/1968	N	6	5	14	25	50
68583397	ELAINE RUEDA LOPES	25/07/1974	N	10	3	15	28	56
68736657	ELAINI SOARES FERREIRA	25/11/1986	N	9	2	16	27	54
67265596	ELANE SANTANA DE JESUS SANTOS	21/03/1980	N	7	6	14	27	54
68596685	ELDA FERREIRA DE SOUSA LOPES	10/08/1969	N	8	4	15	27	54
67859704	ELENICE CERQUEIRA DIAS	12/05/1976	N	9	3	17	29	58
67402909	ELENICE PIMENTA	07/05/1971	N	7	3	16	26	52
67281664	ELIANA ALMEIDA DE SOUSA	30/12/1993	N	7	4	15	26	52
67245463	ELIANA CRISTINA RIBEIRO	03/08/1971	N	10	3	13	26	52
66997593	ELIANA DANTAS	03/09/1978	N	6	1	21	28	56
68711760	ELIANA GERONIMO DA SILVA	12/08/1986	N	11	1	17	29	58
68739192	ELIANA HILDA BARBOSA	17/01/1976	N	10	4	14	28	56
67194567	ELIANA LIMA DIAS	23/05/1988	N	6	2	20	28	56
66922313	ELIANA MARTINES DA SILVA	28/01/1977	N	4	3	19	26	52
68075472	ELIANA OLIVEIRA DE LIMA	26/08/1979	N	8	3	14	25	50
68271484	ELIANDRA DERCILIANO CAMPOS DE ABREU	01/12/1970	N	13	5	14	32	64
67326153	ELIANDRA MACIEL DOS SANTOS	10/05/1989	N	6	5	17	28	56



GESTÃO DE PESSOAS

67006566	ELIANE BORGES CHELONI	23/12/1972	N	9	4	12	25	50
68649827	ELIANE DE JESUS SOUZA CORDEIRO	10/02/1981	N	8	3	18	29	58
67197469	ELIANE FELICIANO FERREIRA	29/04/1982	N	8	3	18	29	58
68178620	ELIANE GOMES BALTAZAR	10/11/1986	N	8	5	20	33	66
66992958	ELIANE PIMENTA DOS SANTOS COSTA	27/03/1974	N	9	1	17	27	54
67262759	ELIANE SANTIAGO DE BRITO	27/12/1984	N	8	4	17	29	58
68345577	ELIENE BERNARDES	22/01/1997	N	11	5	11	27	54
68767242	ELIENE LIMA DA COSTA SANTOS	01/04/1963	N	10	2	14	26	52
67688764	ELIETE APARECIDA LOPES BALESTRIN	12/10/1973	N	8	4	19	31	62
67358217	ELISA RIBEIRO CASTELO BRANCO DRUMMOND	06/10/1989	N	9	7	13	29	58
67058477	ELISABETE WOHLERS	24/05/1984	N	11	4	17	32	64
67357059	ELISABETH KUZAI DABRONZO	01/07/1983	N	10	2	19	31	62
67200893	ELISANDRA MONTEIRO DA SILVA FIRMINO	26/08/1993	N	7	3	19	29	58
67092101	ELISANGELA BUENO DE PAIVA	12/12/1979	N	9	2	14	25	50
67371221	ELISANGELA CAROLINA FLORENCIO DE TOLEDO	29/07/1983	N	8	4	18	30	60
67195512	ELISANGELA COSTA MENDES	25/04/1997	N	9	3	16	28	56
67757057	ELISANGELA CRISTINA RODRIGUES	19/09/1976	N	9	4	19	32	64
67273645	ELISANGELA DE SOUSA AUGUSTO	15/11/1978	N	10	2	17	29	58
67049788	ELISANGELA OLIVEIRA DA MATA PEDROSA	01/01/1980	N	8	2	15	25	50
67678106	ELIVANIA ALVES RODRIGUES	01/02/1986	N	8	1	19	28	56
67099890	ELIZABETE DE OLIVEIRA	01/11/1978	N	8	7	13	28	56
67385796	ELIZABETH GOBBI PESSOA	03/07/1985	N	12	5	15	32	64
67206760	ELIZABETH LUIZ DA SILVA DIAS	22/06/1967	N	8	2	17	27	54
67857280	ELIZABETH FERNANDA COSME	01/07/1981	N	11	4	19	34	68
67622275	ELIZAMA MIRIAN GOMES DE LIMA	22/03/1979	N	10	1	18	29	58
67281699	ELIZANDRA DOS SANTOS SILVA	23/05/1995	N	10	5	12	27	54
67878911	ELIZANGELA DE OLIVEIRA RODRIGUES	09/12/1979	N	10	2	13	25	50
68739770	ELIZANGELA PATRICIA BERSI DA SILVA	09/12/1983	N	9	3	15	27	54
67021760	ELIZIANE AMARAL DA SILVA	31/10/1991	N	9	2	20	31	62
68745052	ELLEN CRISTIANE DA CRUZ BARBOSA	26/12/1989	N	9	5	16	30	60
66931169	ELLEN CRISTINA CHAR- TON SEVERINO	16/04/1990	N	8	4	20	32	64
66946905	ELVIS ABRAHAM ALVES	15/08/1977	N	13	6	13	32	64
67583016	EMERSON LUIS FER- NANDES	13/10/1976	N	9	4	16	29	58
66932939	EMILCE NALINI	24/03/1979	N	8	3	17	28	56
67403743	EMILCE RODRIGUES	08/06/1971	N	10	2	16	28	56
67694926	EMILLY FERNANDA CICO- TOSTE	14/04/2005	N	10	4	18	32	64
66960525	EMILY BOMFIM SOUZA	09/10/2000	N	8	6	19	33	66
67406610	EMILY SILVA SANTOS	12/12/1995	N	9	4	20	33	66
67377114	ENGRACIA ROCELANIA LEITE HOLANDA	15/07/1968	N	10	2	16	28	56
67612059	ENIELTE DA SILVA FER- REIRA	23/01/1977	N	9	2	15	26	52
67021654	ERICA ALVES SOUZA	22/02/2002	N	11	2	14	27	54
68766289	ERICA COSTA BARROS DE ALMEIDA	21/03/1985	N	9	8	15	32	64
68148003	ERICA DE SANTANA MENDES	30/10/1984	N	6	5	15	26	52
67759904	ERICA GATTI KOGA	16/02/1988	N	8	4	16	28	56
67391591	ERICA GONCALVES PEREIRA	28/04/1975	N	9	5	16	30	60
67744257	ERICA INACIA DO NASCI- MENTO	02/05/1980	N	10	2	15	27	54
66990378	ERICA MITHIE NOSE	13/03/1986	N	6	6	14	26	52
67858112	ERICA POLIDO BALDIN DE OLIVEIRA	07/02/1981	N	4	4	18	26	52
68256906	ERICA THALIENY DOS SANTOS GONCALVES FERREIRA	13/07/1998	N	8	2	15	25	50
66981301	ERICA VANESSA DOS SANTOS SOUZA	23/02/1979	N	9	2	14	25	50
67737170	ERICA VIANA CHAGAS	26/05/1989	N	11	3	18	32	64
68491727	ERIKA CRISTINA DOS SANTOS LIMA	16/11/1985	N	7	3	17	27	54
67465749	ERIKA LIENE COSTA	18/03/2001	N	9	6	17	32	64
67608361	ERIKA MAYARA PASQUAL	18/01/1991	N	11	3	18	32	64
67128793	ERIKA OMENA	30/05/1981	N	9	3	15	27	54
67833314	ERIKA REGINA DA CRUZ POLONI DE LIMA	23/04/1983	N	12	3	15	30	60
67670385	ERIKA TEIXEIRA DE MO- RAIS SILVA	23/07/1993	N	11	6	17	34	68
67154506	ERINEIA EVANGELISTA CARDOSO CAMPOS YAMANOUTI	02/03/1973	N	11	3	18	32	64

68703805	ERIVELTON ALISSON DA SILVA	11/04/1986	N	10	6	13	29	58
68215975	ESMERALDA DA SILVA MACEDO	14/11/1977	N	10	4	16	30	60
67553737	ESTEFANI CAROLINI CAS- TILHO NASCIMENTO	07/04/1994	N	10	5	18	33	66
67205283	ESTELA MARIA LEAL DE MATOS	17/02/1978	N	10	2	21	33	66
67675050	ESTENIO DE SOUSA ALMEIDA	31/12/1988	N	8	3	18	29	58
68076851	ESTER GEGLIO DE MO- RAES	18/09/1978	N	10	6	11	27	54
67150969	ESTER PERONI DA MATA	24/09/2002	N	10	4	19	33	66
67316352	EULINA ALMEIDA GALVAO	13/08/1974	N	8	5	16	29	58
67157386	EUSIANE LOPES DE SANTANA	19/04/1986	N	7	3	17	27	54
67060692	EVANCLEIDE MARTINS DOS SANTOS	23/02/1974	N	8	4	19	31	62
67322913	EVANILSON OLIVEIRA	05/09/1994	N	10	2	13	25	50
67617980	EVELINE OLIVEIRA COSTA	04/11/1981	N	10	2	13	25	50
67050905	EVELISE VITORINO	13/07/1980	N	5	5	15	25	50
67247245	EVELYN CRISTINE TOBIAS	02/02/1999	N	11	4	12	27	54
67022839	EVELYN MAGALHAES DE OLIVEIRA	11/05/1984	N	10	6	16	32	64
67877265	EVERALDA MARIA ALVES DA SILVA	28/09/1982	N	7	3	16	26	52
68777590	EVERTON CARVALHO DE FIGUEIREDO	03/11/1982	N	9	6	15	30	60
68743408	EVERTON CRUZ LARA	26/12/1981	N	7	2	17	26	52
67700098	EVERTON MARTINS DE CARVALHO	16/08/1982	N	8	7	14	29	58
67121721	EVILYN EDUARDA LIMA SILVA	17/02/2000	N	8	8	13	29	58
67229077	EZIDIA MARIA JESUS DE SOUZA	16/06/1964	N	11	2	13	26	52
66933960	FABIA DE TOLEDO BRES- CANCEINI AGNOLON	09/03/1974	N	11	3	17	31	62
67639143	FABIANA BELBONI BRAGA DA SILVA	21/07/1979	N	9	5	15	29	58
67833020	FABIANA CESAR DE OLIVEIRA ANDRADE	13/07/1981	N	8	3	18	29	58
67074006	FABIANA COSTA DA SILVA	26/03/1980	N	11	5	17	33	66
66997879	FABIANA CRISTINA ARAUJO	16/10/1977	N	11	2	13	26	52
67007945	FABIANA DE OLIVEIRA SANTOS	31/10/1982	N	8	5	14	27	54
67035426	FABIANA DEL COL	06/06/1989	N	8	4	18	30	60
67560849	FABIANA FERNADES DE PAULO SILVA	07/10/1981	N	12	3	14	29	58
67860605	FABIANA ISIDORO FERRO KURGONAS	30/05/1981	N	9	3	20	32	64
67226442	FABIANA LUCHETTI RUIZ	05/05/1979	N	9	5	19	33	66
67565360	FABIANA ORTIZ DE QUEI- ROZ	31/12/1978	N	8	4	18	30	60
67496504	FABIANA PENHA OLIVEIRA	14/03/1984	N	9	2	15	26	52
68714068	FABIANA STRACCIALANO AMARANTE	25/10/1991	N	9	3	17	29	58
66941113	FABIANE DARIO	06/04/1987	N	10	8	17	35	70
67764541	FABIO JOSE DOS SANTOS	20/05/1978	N	11	2	15	28	56
68088019	FABIO JUNIO TEIXEIRA CUPERTINO	10/12/1992	N	8	6	18	32	64
67646700	FABIO SANTOS DE OLI- VEIRA	18/01/1977	N	5	8	14	27	54
68722397	FABIO WATANABE	08/04/1973	N	10	5	15	30	60
68063059	FABIOLA COELHO MAR- QUÊS	01/03/1975	N	10	6	13	29	58
68274572	FABRICIA MELO DAS NEVES	02/02/1984	N	9	2	17	28	56
67653081	FATIMA APARECIDA COSTA DIAS	19/05/1994	N	10	3	17	30	60
67200214	FATIMA CRISTINA DA SILVA	02/06/1969	N	12	1	13	26	52
68529430	FELIPE AUGUSTO LEITE VAZ DE LIMA	31/03/1995	N	12	3	15	30	60
67137180	FELIPE DA SILVA LEITAO	21/05/1987	N	6	7	14	27	54
68702582	FELIPE ESTIVAM	16/02/1989	N	12	6	15	33	66
67017711	FELIPE RODRIGUES AMORIM	29/07/1994	N	9	4	16	29	58
67691765	FERNANDA ACUIJO DA SILVA	05/01/1998	N	7	3	18	28	56
66929024	FERNANDA BAIALUNA	31/08/1979	N	8	4	15	27	54
68135394	FERNANDA CAROLINE DE ALMEIDA	07/09/1996	N	10	6	12	28	56
68583257	FERNANDA CRISTIANE TROQUE COUTO	31/03/1978	N	7	1	17	25	50
67200281	FERNANDA DA COSTA FERREIRA GONCALVES	31/01/1984	N	9	5	19	33	66
68231792	FERNANDA DA SILVA SÁBIA DE MOURA	21/10/1989	N	9	2	18	29	58
67807569	FERNANDA DE CARLI BARROS	11/03/1979	N	8	3	15	26	52
68364342	FERNANDA DE CASSIA SOARES CARVALHO OLIVEIRA	27/06/1984	N	11	4	18	33	66
67159540	FERNANDA DOS SANTOS DIAS SILVA	27/03/1980	N	8	2	15	25	50
67191266	FERNANDA GALLUCCI MANTOVANI	18/04/2000	N	10	6	16	32	64
68351348	FERNANDA GARCIA SAMPAIO	17/05/1980	N	9	2	15	26	52
67775233	FERNANDA LOPES DE CAMARGO	19/08/1980	N	10	1	14	25	50



GESTÃO DE PESSOAS

67368301	FERNANDA MARQUES DE OLIVEIRA	19/05/1979	N	10	4	17	31	62	68557175	GABRIELA LUISE CABRAL	26/04/2004	N	7	1	17	25	50
67327494	FERNANDA MAXIMIANO	05/12/1983	N	10	4	17	31	62	68269277	GABRIELA MACHADO AUGUSTO	19/02/1998	N	8	5	17	30	60
67635377	FERNANDA OLIVEIRA MIRANDA PESSOA	12/03/1994	N	7	8	13	28	56	67240550	GABRIELA MARIA DE ANDRADE ALMEIDA	23/05/2001	N	10	6	18	34	68
67247040	FERNANDA RAFAELA EMPKE NUNES	30/04/1991	N	11	2	19	32	64	67215211	GABRIELA OLIVEIRA ARANTES	02/09/1992	N	9	3	13	25	50
67793770	FERNANDA RIBEIRO NORA	02/02/1987	N	12	1	19	32	64	67248314	GABRIELA PONCE DE LEON CAMPOS PIMENTEL FERREIRA DE	21/05/2002	N	9	7	17	33	66
67033733	FERNANDA ROCHA GOMES	20/10/1996	N	13	6	16	35	70	67037852	GABRIELA SAMPAIO MARIN BASTOS	14/06/1979	N	9	4	15	28	56
67414125	FERNANDA SILVA COSTA	23/08/1999	N	11	5	16	32	64	67853552	GABRIELA SANTANA CHAVES	04/04/1998	N	8	2	19	29	58
67481671	FERNANDA SOUZA FUKUMOTO	10/07/1983	N	10	3	15	28	56	67471382	GABRIELA STEFANIE GONCALVES DE CAMPOS	21/05/1994	N	8	2	17	27	54
68672470	FERNANDO CANAVERDE DE ALMEIDA	05/06/1981	N	9	3	16	28	56	67131980	GABRIELE FERNANDA CUSTODIO	01/01/2001	N	9	3	18	30	60
68609493	FERNANDO DA SILVA BARBOSA	05/01/1980	N	10	4	15	29	58	67014054	GABRIELLA CRISTINA DOS SANTOS	21/01/1991	N	9	3	18	30	60
67731694	FERNANDO DA SILVA SANTOS MARTINS	11/06/1977	N	9	8	11	28	56	68270410	GABRIELLA NAIANE DA SILVA SANTOS	12/03/1997	N	9	2	14	25	50
67454925	FERNANDO DE LUCENA BRAGA	25/06/1980	N	9	7	15	31	62	67061273	GABRIELLA SOUSA LAGE	19/03/2000	N	9	2	16	27	54
67468357	FERNANDO ROBERTO DA SILVA BRITO	16/04/1989	N	11	8	10	29	58	67184332	GABRIELLA TAYNE DA SILVA	08/05/1994	N	9	4	13	26	52
67854370	FILOMENA REGINA DREZZA NEGRO	18/06/1962	N	11	4	19	34	68	66988616	GABRIELLE STEFANY NUNES	20/04/2003	N	9	6	19	34	68
68602642	FLAVIA CHIARAMONTI CRAVO	23/12/1985	N	11	8	16	35	70	68552904	GEISA RAFAELA MALANSKI POMARI	07/01/1981	N	8	3	14	25	50
68758472	FLAVIA CHRISTOFANO MENDES BASSO	10/09/1992	N	8	4	13	25	50	68666985	GEORGIA TOMAZ GHIRALDELLO ALMEIDA	03/02/1989	N	7	4	14	25	50
67544509	FLAVIA CRUZ DOS SANTOS	19/05/1977	N	12	4	13	29	58	66925673	GEOVANA CRISTINA DE OLIVEIRA MOREIRA	22/01/1998	N	5	1	19	25	50
68721293	FLAVIA DAS GRACAS DOS REIS DE SOUZA	16/05/1993	N	6	6	13	25	50	68585667	GEOVANNA SANTOS MACIEL	29/09/2000	N	8	3	16	27	54
68570210	FLAVIA DE FRANCA SILVA MELANIAS	19/06/1987	N	8	2	19	29	58	67048676	GERSON SIDNEI DOS SANTOS	26/01/1988	N	9	5	13	27	54
67331467	FLAVIA FELIX DOS SANTOS	08/04/1986	N	9	2	17	28	56	68373562	GERVERSON RENATO TEIXEIRA BARBOSA	21/07/1991	N	8	3	15	26	52
67067859	FLAVIA FRANCO NIGRO	27/10/1999	N	8	3	14	25	50	66961882	GESSICA CAROLINE IOTTI	13/02/1997	N	9	4	13	26	52
67549268	FLAVIA MONTANHERE	27/04/1982	N	9	5	14	28	56	68574541	GESSICA CRISTINA DOS SANTOS DOMINGUES	12/02/1976	N	10	3	13	26	52
67183590	FLAVIA PAIVA ROSA PEREIRA	12/06/1985	N	10	7	11	28	56	68608837	GILDEANY ROSA DA SILVA	20/10/1992	N	8	4	17	29	58
67680429	FLAVIA ROBERTA CORREA DE CARVALHO	29/05/1976	N	5	3	17	25	50	67108270	GILKA DE LOURDES ROTHER	29/09/1978	N	10	2	16	28	56
67178537	FLAVIA ROBERTA DE SOUZA NASCIMENTO	14/07/1999	N	9	5	17	31	62	67390242	GILMA MATOS CASIMIRO	15/04/1981	N	8	2	17	27	54
68549024	FLAVIA VARGAS DE MOURA CINTRA	10/06/1990	N	4	5	16	25	50	68597495	GIOVANA APARECIDA DA MATA FANTIN	22/04/1993	N	9	2	14	25	50
67237738	FLAVIA VILAS BOAS CERQUEIRA	01/02/2001	N	12	3	14	29	58	68100310	GIOVANA BELLISSIMO DE SOUZA	28/05/1997	N	9	2	17	28	56
68747047	FLAVIANA GOMES	25/06/1983	N	6	3	19	28	56	67065163	GIOVANA CRISTINA BAPTISTELLA DA SILVA	14/08/1997	N	11	9	9	29	58
67098576	FLAVIANE DA SILVA PIO	27/12/1975	N	8	3	14	25	50	67202322	GIOVANA DUARTE SCATENA	16/05/1998	N	10	1	14	25	50
68305605	FLAVIO DO NASCIMENTO FERNANDES	21/10/1982	N	6	3	17	26	52	68161859	GIOVANA MATOS SERPA	26/07/2002	N	8	1	16	25	50
67761810	FRANCELINA MESQUITA PRADO	07/10/1991	N	8	3	17	28	56	67474675	GIOVANA REGINA CANALE GARCIA	02/05/1999	N	10	3	15	28	56
67554423	FRANCIANE APARECIDA BARROS SILVA	10/08/1986	N	7	1	20	28	56	66959454	GIOVANA VIEIRA MOTA SREBRENIC	01/12/2001	N	11	4	17	32	64
68380429	FRANCIMARE DA ROCHA DOS SANTOS	02/07/1980	N	9	1	16	26	52	67436153	GIOVANNA CARDOSO ARAUJO	24/10/2001	N	10	3	13	26	52
67342680	FRANCINALDA MARIA DA CONCEICAO SOUSA	12/04/1975	N	11	3	18	32	64	67363601	GIOVANNA CARDOSO DOS SANTOS FARIAS	13/01/1999	N	10	1	17	28	56
67701485	FRANCINE MARTINS GUILHERME MAFRA	07/09/1985	N	9	2	14	25	50	67063012	GIOVANNA CARNELOSSO DE ASSIS	20/11/1996	N	9	2	16	27	54
68393474	FRANCINE VIEIRA DE SOUZA SILVA	12/12/1989	N	8	1	19	28	56	66928435	GIOVANNA DE LIMA FONSECA	01/06/2002	N	11	3	18	32	64
67519474	FRANCISCA TAMIRES DIAS DA SILVA	21/07/1992	N	8	6	18	32	64	67790038	GIOVANNA DE OLIVEIRA JULIANO	03/09/1998	N	9	5	14	28	56
68625790	GABRIEL APARECIDO BRAGIATTO	06/11/1997	N	10	4	13	27	54	67690645	GIOVANNA FERNANDES SILVA	21/02/1999	N	10	5	17	32	64
68390084	GABRIEL DE OLIVEIRA CRUZ SABATINI	20/01/1983	N	11	3	13	27	54	67040179	GIOVANNA MARQUES	06/05/1999	N	10	6	19	35	70
67016308	GABRIEL HENRYCK DE SOUZA CARNEIRO	27/03/2003	N	8	7	16	31	62	67669883	GIOVANNA RAYANE SANTOS GOMES	22/10/2001	N	9	6	16	31	62
67045090	GABRIEL JOSE FAGUNDES SOUZA	06/07/1995	N	10	4	18	32	64	67275397	GIOVANNA ROBERTA SEVILHA FERREIRA	27/01/1997	N	8	6	13	27	54
68431686	GABRIELA ALMEIDA ROCHA	06/03/2003	N	8	5	17	30	60	67293891	GIOVANNA TARTARI DE AGUIAR LEMES	24/03/2000	N	10	3	16	29	58
68472609	GABRIELA ANDRESA DA SILVA	16/03/1977	N	7	2	18	27	54	67775101	GIOVANNA VERDILE OLIVEIRA	18/04/1998	N	8	4	20	32	64
66970024	GABRIELA ARAUJO	18/01/2000	N	11	2	21	34	68	67790984	GIOVANY DIAS PEREIRA	11/05/1999	N	9	3	14	26	52
67678475	GABRIELA CLEMINCHE DOS SANTOS SOUZA	04/12/1996	N	10	4	13	27	54	68734590	GIRCILEY SANTOS ARAUJO	28/04/1970	N	8	3	15	26	52
67731236	GABRIELA DA COSTA MESQUITA	06/03/2001	N	7	2	18	27	54	67263160	GIRLENE DA SILVA SANTOS	21/09/1990	N	8	5	14	27	54
67063420	GABRIELA DA SILVA MARCIANO	05/01/1987	N	8	3	15	26	52	66981999	GISELE AMORIM TOREZIN	05/12/2000	N	9	4	17	30	60
68550669	GABRIELA DE AZEVEDO RODRIGUES	13/04/1983	N	8	3	19	30	60	68555016	GISELE CANDIDO DA SILVA	19/02/1981	N	7	4	15	26	52
67381251	GABRIELA DE CASTRO LEITE	10/08/1983	N	13	2	15	30	60	67111963	GISELE CRISTINA ALVES BUENO	25/07/1982	N	9	2	18	29	58
67172105	GABRIELA DE CASTRO SEQUIM	02/10/1997	N	8	3	15	26	52	67650155	GISELE DE ARAUJO DA SILVA	04/09/1995	N	10	4	14	28	56
68709005	GABRIELA DE JESUS LAVAGNOLLI	09/07/1990	N	9	2	15	26	52	66986770	GISELE DE ARAUJO MARQUES	10/04/1983	N	9	4	17	30	60
68458738	GABRIELA DELLA COLETA	14/03/1999	N	9	2	18	29	58	67859208	GISELE DE OLIVEIRA BESERRA	14/01/1971	N	9	2	15	26	52
66926424	GABRIELA DO NASCIMENTO PEREIRA	20/07/1993	N	8	2	15	25	50	68732414	GISELE FERREIRA	03/06/1986	N	7	5	17	29	58
67370128	GABRIELA DO NASCIMENTO PITA BARBOSA	17/11/1997	N	6	8	17	31	62	67153305	GISELE GOMES DE MORAES	17/06/1994	N	8	4	16	28	56
67468225	GABRIELA FAJARDO VIDAL BRITO	09/07/1993	N	10	5	17	32	64	67847625	GISELE HAHN KAKAS	17/07/1970	N	14	1	15	30	60
67442439	GABRIELA IZZO	30/10/1994	N	8	1	16	25	50	67338402	GISELE LOPES DA COSTA	15/11/1975	N	9	2	14	25	50
									68312253	GISELE MENEQUIM PEREIRA FRANCO	07/04/1975	N	6	2	17	25	50



GESTÃO DE PESSOAS

68708998	GISELE REGINA PEREIRA TURCI DE SOUZA	01/06/1981	N	8	6	15	29	58
68391579	GISELE RENATA FONSECA DA SILVA BUENO	27/09/1990	N	7	5	14	26	52
67351484	GISELE WEIGESTER BARRETO	09/03/1987	N	9	6	16	31	62
67580980	GISELI ARTIOLI BRITO	09/06/1975	N	9	2	14	25	50
66937680	GISLAINE LUCILENE DE OLIVEIRA	27/05/1986	N	10	3	14	27	54
67352367	GISLAINE PATRICIA PEREIRA JUSTINO	01/11/1999	N	8	1	16	25	50
66942608	GISLAINE ZACARIAS GOMES BOMFIM	17/05/1988	N	10	4	17	31	62
67587011	GISLENE DERACHI DA SILVA	01/05/1969	N	11	3	17	31	62
68639171	GISLENE SOARES DA SILVA	13/06/1986	N	7	6	18	31	62
68621043	GIULIA CONTE	05/05/1998	N	8	3	18	29	58
67762042	GIULIA HERNANDES CELANTE	22/07/1996	N	7	4	15	26	52
67301371	GIZELE CARVALHO MENDES DA SILVA	12/11/1983	N	8	2	17	27	54
67152651	GLAISIER MARA APARECIDA MARIANO DA SILVA	20/03/1992	N	8	2	17	27	54
67183387	GLAUBIA SALES SOARES MEDRADO	15/12/1983	N	10	1	18	29	58
67835120	GLAUCIA DAVILA PEREIRA LOPES	15/03/1985	N	8	3	17	28	56
68653360	GLAUCIA DOS SANTOS OLIVEIRA	03/01/1985	N	8	2	17	27	54
67585310	GLAUCIA FELICIO DE MELO	28/06/1984	N	11	2	15	28	56
67676650	GLAUCIA LANE PALOMBO POPIELYSRKO	19/10/1970	N	7	1	19	27	54
67219608	GLAUCIA LOPES SILVA	22/03/1992	N	9	7	15	31	62
68513925	GLAUCIA VIVIANE SANTOS DE SALES SILVA	14/04/1981	N	11	5	17	33	66
66978963	GLAUCIBELE PEREIRA LIMA NOVAES	20/04/1990	N	10	4	17	31	62
67923585	GLEICE ANNE ALVES DUTRA TENORIO DA SILVA	16/03/1991	N	9	3	21	33	66
67429700	GLEICE KELEN DA SILVA	04/05/1996	N	8	1	16	25	50
66926076	GLEICIANA GOMES BREGUES	29/11/1988	N	6	2	18	26	52
67244742	GLENDIA CAROLINE SOUSA DA MATA	26/02/1991	N	10	4	19	33	66
67238475	GRACIANA MARIA DE AQUINO FERRATO	31/12/1975	N	9	3	14	26	52
68425988	GRACIELA DE MOURA MARTINEZ	17/08/1989	N	10	2	13	25	50
67131972	GRACIELE MANOELE DA SILVA	31/12/1989	N	6	2	19	27	54
68359195	GRAZIELA DE SIQUEIRA PILON NIERO	07/02/1978	N	12	3	12	27	54
68336381	GRAZIELA JULIATI VIEIRA	29/12/1979	N	10	4	19	33	66
67666299	GRAZIELE ARAUJO VIEIRA	11/03/1980	N	12	4	14	30	60
66944694	GRAZIELE DA CUNHA SILVA	28/09/1998	N	8	3	18	29	58
67151230	GRAZIELE DAS NEVES OLIVEIRA	11/06/1990	N	12	6	9	27	54
68670621	GRAZIELE TOBIAS DE FREITAS SILVA	04/08/1986	N	7	2	18	27	54
66925410	GREICE AUGUSTA BERNECULE MATOS	14/07/1984	N	11	4	12	27	54
67467890	GREICE NATANE PIACENTINI	06/06/1991	N	10	3	18	31	62
67088775	GREICIANA PRISCILA SARMENTO	23/06/1985	N	11	2	13	26	52
67045804	GUILHERME GAVIOLI NETO	07/08/1992	N	8	3	17	28	56
67276474	GUILHERME GOMES DE MOURA	28/10/2001	N	9	7	13	29	58
67058604	GUILHERME HENRIQUE CARDOSO DOS SANTOS	21/07/1997	N	12	9	13	34	68
68535791	GUSTAVO DO NASCIMENTO QUEIROZ	09/04/2001	N	6	3	16	25	50
66942365	GYSELE LIMA DA ANUNCIACAO	03/06/2000	N	9	4	18	31	62
66959950	HAGATTA HOLLINGER BIONDI DE OLIVEIRA	18/04/1989	N	7	1	18	26	52
66928443	HALINA FONSECA BASTOS	04/11/1992	N	12	3	16	31	62
67149545	HELANDIA EDUARDO CRUZ	17/05/1983	N	9	4	18	31	62
67471820	HELBER ANDRADE FOLLA	22/03/1978	N	7	7	11	25	50
67062989	HELENA CLARA DE OLIVEIRA	14/09/1995	N	10	2	13	25	50
67872441	HELENA FERRARI CASTELLAO	11/08/2003	N	7	5	16	28	56
66922267	HELETEIA DE BEM SAMPALIO OLIVEIRA	05/09/1985	N	5	5	18	28	56
67032478	HELINY DE CARVALHO MAXIMO	28/05/1992	N	9	3	21	33	66
67180159	HELLEN CAROLINA MIOLA PRADO	20/06/1990	N	9	4	12	25	50
68429029	HELLEN PRISCILA ZANALDO	22/03/1982	N	6	2	17	25	50
67649840	HELOISA ARRUDA ZERRENNER	14/08/1984	N	12	5	18	35	70
67306713	HELOISA MUCHIUTE DOS SANTOS	26/01/1987	N	9	4	16	29	58
67056369	HELOISIO FERNANDO DOS SANTOS	13/08/1993	N	8	7	14	29	58

68369999	HERYKA RAFAELE AVELINO CAMARA	10/09/1999	N	6	4	16	26	52
67039766	HILDA MARIA TORRES FARIAS CORREIA	22/08/1979	N	6	3	17	26	52
67635113	HILMA KELLY FREIRE FERREIRA FIDELIS	07/11/1985	N	11	2	15	28	56
67619177	HUGA DE SOUZA SILVA	24/12/1991	N	9	3	14	26	52
67852483	IARA ALVES BARBOSA DOS SANTOS	06/11/1980	N	7	4	14	25	50
67448852	IARA APARECIDA CUNHA AMATI	05/01/1989	N	11	2	15	28	56
67447538	IARA CARDOSO	25/12/1999	N	10	4	18	32	64
67511635	IARA FERRAZ DA SILVA	09/08/1982	N	7	6	15	28	56
67259758	IARA MENDES DE SOUZA	06/10/1982	N	9	5	18	32	64
68481810	IDAIANA SANTANA SILVA	05/07/1981	N	6	3	16	25	50
67478611	IDELTRUDES BATISTA DE MOURA NETO	17/01/1986	N	10	4	12	26	52
67378455	IGOR GUSTAVO SENNES	26/11/1978	N	9	3	17	29	58
67593356	IGOR LEVES DE ALMEIDA	22/02/1996	N	11	4	15	30	60
68032340	ILKA MARIA LIRA DA SILVA FARIAS	12/12/1989	N	11	2	16	29	58
67233031	ILSA BRUNO MENNA BARRETO	10/12/1975	N	11	3	14	28	56
67408966	ILZA SANT ANA	07/10/1982	N	9	3	16	28	56
68500831	INES DE OLIVEIRA VIOTTI	14/07/1970	N	7	4	14	25	50
67028900	INES RODRIGUES CAETANO DE SOUZA	21/05/1976	N	5	4	17	26	52
68719477	INGRID DA COSTA	05/07/1990	N	10	5	14	29	58
67680941	INGRID DE ARAUJO CONDE	14/02/1992	N	8	2	15	25	50
68366965	INGRID DOURADO MARIANO	05/09/1995	N	11	3	16	30	60
67042848	INGRID LOPES DE ARAUJO OLIVEIRA	19/04/1993	N	8	2	19	29	58
68625901	INGRID PEREIRA DA SILVA	24/11/1997	N	9	3	19	31	62
67232167	INGRID RIBEIRO DA SILVA	20/01/1987	N	11	4	19	34	68
68191359	INGRID ROVANI PARUSSULO	29/08/1994	N	8	1	19	28	56
68637772	INGRID THAYNA BARBOSA MOURA	09/06/1993	N	7	2	16	25	50
68343078	INGRIDH RAYANE BORGES	07/04/1995	N	10	4	15	29	58
67320511	INGRYD APARECIDA DOS SANTOS	09/10/1995	N	7	2	17	26	52
68611161	IRENILDA SILVA SANTOS	24/03/1970	N	10	6	13	29	58
67185754	IRISTEU GOMES BARBOZA	16/08/1970	N	10	3	15	28	56
66956412	ISABEL DE FATIMA FERNANDES SOARES	12/05/1971	N	9	3	16	28	56
67654010	ISABEL DOS SANTOS PEREIRA	12/07/1991	N	9	3	15	27	54
66981972	ISABELA DE JESUS SOUZA BRANCO	10/04/2002	N	9	5	13	27	54
67481345	ISABELA DOS SANTOS PULIDO	02/10/2002	N	9	4	14	27	54
66944910	ISABELA FERREIRA DA COSTA	17/03/2002	N	8	6	14	28	56
67038140	ISABELA GARCIA	22/12/2000	N	10	3	18	31	62
67338771	ISABELA MARIE MOREIRA SILVA KIBBI	29/11/1999	N	11	1	17	29	58
67112048	ISABELA SPONCHIADO	13/09/1996	N	10	5	16	31	62
68084323	ISABELE FERREIRA DE CARVALHO	08/07/1994	N	9	0	18	27	54
67637060	ISABELE OLIVEIRA RODRIGUES SILVA	27/06/1998	N	8	2	16	26	52
68337019	ISABELLA CAMPANHOLI MAZZETTO	19/10/1999	N	9	3	18	30	60
67242855	ISABELLA DOMINGUES DE OLIVEIRA	16/02/2000	N	12	6	17	35	70
67039979	ISABELLA MENOSSI	06/08/1982	N	7	3	19	29	58
67027822	ISABELLA TAISSA PIAZZAROLI MANHANI	08/02/1999	N	6	5	16	27	54
68544405	ISABELLA VICTORIA MANFRIM TEIXEIRA	29/09/1999	N	10	4	20	34	68
67068588	ISABELLE FERREIRA	29/07/2002	N	10	1	22	33	66
67065538	ISABELLE ZANCHETTA QUESADA	27/11/2002	N	9	0	20	29	58
67537839	ISABELY CRISTINE DOS SANTOS LEAO	22/09/2001	N	10	2	22	34	68
67066666	ISOLDA LUCA DE LIMA	30/03/1975	N	12	2	13	27	54
67761330	IULI DO CARMO MELO	16/07/1993	N	8	3	19	30	60
67155090	IVANETE APARECIDA RONDINA YONAMINE	07/01/1975	N	5	4	16	25	50
68596561	IVANI DE OLIVEIRA	15/04/1972	N	8	3	15	26	52
67261850	IVANILDA ALVES MOREIRA	30/11/1977	N	8	5	14	27	54
67888119	IVANILDA GOMES BATISTA LIMA	23/08/1986	N	10	2	17	29	58
67166032	IVANILDE SEVERO DE ARAUJO PATRICIO	10/01/1973	N	8	1	16	25	50
67111106	IVONE APARECIDA BUENO DE PIZA	16/01/1977	N	10	3	13	26	52
67134351	IVONE PATRICIA LOPES PESSOA	22/09/1976	N	9	2	17	28	56
67276598	IZABEL CRISTINA DA SILVA DANTAS	05/09/1988	N	8	2	20	30	60
67903525	IZABELA DE CASSIA RIBEIRO COLOMBO	25/08/1998	N	11	4	18	33	66
67278043	IZABELA DELLANGELICA CARVALHO DE OLIVEIRA	05/01/1996	N	10	3	18	31	62
67159818	IZADORA DE OLIVEIRA SANTOS	21/10/2001	N	8	6	12	26	52
67565840	JACIELI PAROLIN DA COSTA	27/08/1993	N	11	1	15	27	54



GESTÃO DE PESSOAS

67180116	JACQUELINE GOTARDO DE OLIVEIRA	30/09/1995	N	10	5	15	30	60
67583083	JACQUELINE HELENA DOS SANTOS	14/07/1994	N	8	4	16	28	56
67037178	JACQUELINE RAFAELA RIBEIRO	08/04/1984	N	10	2	16	28	56
67611621	JACQUELINE ZILLO	31/03/1970	N	6	3	16	25	50
67169333	JACQUELINI FERREIRA SANTANA SANTOS	24/09/1996	N	6	5	21	32	64
67202829	JAIANDERLA VIEIRA E SILVA NUNES	03/07/1992	N	10	6	17	33	66
67724183	JAMIL GLEICE SILVA COSTA	01/01/1993	N	7	5	16	28	56
67141498	JAMILE SANTOS DE OLIVEIRA	15/04/1984	N	9	3	17	29	58
67339409	JAMILE SOARES DE OLIVEIRA	09/06/1983	N	8	2	16	26	52
68298862	JANAINA ALVES BRASILEIRO	31/12/1984	N	11	5	14	30	60
67541488	JANAINA GOMES ALVES	02/01/1980	N	9	5	13	27	54
67865909	JANAINA OLIVEIRA DA SILVA	01/01/1981	N	9	2	15	26	52
67561640	JANAINA SOUSA BETERINCOSTO MORAIS	06/05/1992	N	9	4	20	33	66
67758673	JANAINA XAVIER DA CUNHA	23/04/1989	N	8	2	18	28	56
67311350	JANAIRES GALENO SOUZA SENA	19/04/1977	N	10	3	21	34	68
68067437	JANE DE OLIVEIRA PEREIRA	25/05/1981	N	12	4	17	33	66
68069413	JANECI MAIAN DOS SANTOS	13/03/1981	N	7	2	16	25	50
67172784	JANEICA APARECIDA ROMAO	23/09/1981	N	11	6	13	30	60
67148786	JANICLEIDE SANTANA SOUZA	25/02/1982	N	7	2	16	25	50
67648967	JACQUELINE APARECIDA FERREIRA CAMURÇA	20/08/1987	N	12	2	13	27	54
67809766	JACQUELINE AUDREY MICHELS OLIVEIRA	08/08/1981	N	7	5	17	29	58
66942470	JACQUELINE AYRES ORTEGA	30/12/1997	N	11	3	14	28	56
68498004	JACQUELINE BRAGA SILVA PORTILHO	17/09/1995	N	11	2	14	27	54
67007104	JACQUELINE CASSIA MACHADO DE OLIVEIRA	25/03/1985	N	11	0	20	31	62
67160301	JACQUELINE CERVATTI DE ANDRADE	16/02/1987	N	10	2	13	25	50
67854800	JACQUELINE CRISTINA DA SILVA	22/12/1992	N	12	5	17	34	68
68579578	JACQUELINE DE CAMPOS FERREIRA SILVA	21/09/1986	N	10	2	21	33	66
67372872	JACQUELINE DE JESUS FERRAZ OLIVEIRA	07/11/1980	N	9	3	19	31	62
67824510	JACQUELINE ELEUTERIO DE OLIVEIRA DOS SANTOS	10/10/1990	N	7	3	16	26	52
67078320	JACQUELINE GOMES MARTINS	08/04/1986	N	8	2	16	26	52
67844820	JACQUELINE GOMES MAXADO DE SOUZA	03/10/1993	N	9	2	17	28	56
67646387	JACQUELINE LIDIA MARIA SILVA DE SALES	24/09/1982	S	11	2	19	32	64
67245099	JACQUELINE LOPES DE MORAES CAVALCANTE	18/12/1980	N	10	8	16	34	68
67874797	JACQUELINE NEVES DE LIMA	02/09/1985	N	9	2	15	26	52
68552580	JACQUELINE SIQUEIRA BORGES	25/10/1980	N	8	3	16	27	54
67707807	JACQUELINE SOUZA DA SILVA	29/01/1988	N	10	4	18	32	64
67174698	JACQUES ANDRE DE ASSIS	31/03/1973	N	7	3	15	25	50
68746407	JAVES BOMFIM DA SILVA	23/06/1983	N	10	10	8	28	56
67727999	JEAN CARLOS DE SOUSA TORRES	03/05/1995	N	10	4	17	31	62
67578918	JEANICE COUTINHO SALOMAO	30/04/1980	N	10	4	13	27	54
67165370	JEANINE PASSADOR FALCAO	14/04/1982	N	7	3	15	25	50
67063799	JEFERSON FRANCO JOSE	27/03/1972	N	9	3	14	26	52
67101283	JEHNEFER DA SILVA SERGIO DE ARAUJO	05/08/1982	N	9	2	14	25	50
67369723	JENIFER ALCANTARA BARROSO	12/03/1999	N	7	3	17	27	54
68172400	JENIFER ALMEIDA DE LISBOA	06/08/1996	N	9	1	17	27	54
67419194	JENIFFER SILVEIRA DA SILVA FERNANDES	14/06/1988	N	9	2	17	28	56
67838820	JENNIFER KATHERINE CABRAL CEZAR ATANAZIO	15/08/1996	N	10	2	13	25	50
66934338	JENNIFER MARIANA VELLIDO GODOI	07/10/1995	N	8	6	18	32	64
67247199	JENNIFER PEREIRA OKAMURA	29/12/1996	N	10	4	13	27	54
67076874	JERIEL RODRIGUES DA SILVA	12/04/1991	N	5	1	19	25	50
67859283	JESSAMINI MICAIELA SILVA CAMPOS	12/06/1997	N	9	6	12	27	54
68771010	JESSE SANTOS MIRANDA	08/09/1986	N	10	4	15	29	58
68397348	JESSICA ALINE CARDOSO DA SILVA	02/02/1991	N	7	3	19	29	58
67383599	JESSICA APARECIDA SILVA FERNANDES ALMEIDA	07/12/1990	N	6	3	18	27	54

67310940	JESSICA AUGUSTO DOS SANTOS	12/04/1989	N	9	5	16	30	60
68239645	JESSICA BELLODI	19/08/1994	N	10	5	12	27	54
66930120	JESSICA CAMPOS BELLATO ANTERO	28/06/1990	N	11	2	15	28	56
67112552	JESSICA CAROLINA DE AZEVEDO SANTOS	18/12/1995	N	10	5	18	33	66
67176437	JESSICA CREMONEZI LOMBARDI	15/09/1987	N	11	4	12	27	54
68395140	JESSICA CRISTINA DE MORAES	27/01/1992	N	11	2	19	32	64
68765088	JESSICA CRISTINA HENRIQUE ALEIXO	20/11/1991	N	8	8	10	26	52
67878016	JESSICA CRISTINA RODRIGUES GOMES	28/10/1991	N	10	3	15	28	56
67229271	JESSICA DA SILVA SANTOS	17/12/1996	N	10	2	17	29	58
67950574	JESSICA DE BRITO SANTOS	07/07/1994	N	8	1	17	26	52
67411720	JESSICA FAGGIAN DE ALMEIDA	05/03/1989	N	9	3	16	28	56
68284039	JESSICA FERREIRA DOS SANTOS	06/02/1992	N	8	1	21	30	60
67302327	JESSICA GRANIERI RODRIGUES	19/06/1991	N	9	5	14	28	56
67176941	JESSICA KACZUROSKI	01/02/1992	N	6	2	20	28	56
67517609	JESSICA LARISSA AGOSTA DE LIMA	17/05/1988	N	10	6	19	35	70
67882048	JESSICA MACEDO CRUZ	30/05/1990	N	5	3	18	26	52
68360010	JESSICA NAYARA SILVA	24/07/1997	N	10	4	15	29	58
67432174	JESSICA NOVAIS FELIX	21/03/1989	N	8	4	19	31	62
66925002	JESSICA PAULA DE CARVALHO	23/09/1990	N	10	4	16	30	60
68626940	JESSICA PEREIRA DA LUZ	22/06/1989	N	8	5	15	28	56
67368875	JESSICA REGINA DA CRUZ	03/06/1990	N	10	4	14	28	56
67170404	JESSICA RODRIGUES DE MORAIS	04/07/1989	N	7	3	21	31	62
68334028	JESSICA SOUZA BATISTA DA CONCEICAO	18/07/1994	N	7	3	19	29	58
67385095	JESSICA SUE ELLEN CAVALARI PRADO	13/02/1990	N	11	8	14	33	66
67152937	JESSICA THAIS DA SILVA	10/09/1991	N	11	7	17	35	70
67049532	JESSYCA MELO DE OLIVEIRA	14/05/1993	N	9	2	14	25	50
68661991	JEZABEL RODRIGUES DE SOUZA MATTOS	20/08/1982	N	7	3	15	25	50
67064540	JHADE MARIA MACEDO BARBOSA	03/03/1997	N	12	2	11	25	50
67033083	JHENYFFER PIRES PARADINHO	25/04/2001	N	8	4	14	26	52
67786642	JOANA ALESSIA FARIAS COUTINHO	24/06/1993	N	8	3	14	25	50
68425503	JOANA NUNES GONCALVES FERREIRA	05/02/1986	N	9	5	12	26	52
67243142	JOANA SOUZA DE JESUS	31/10/1994	N	10	4	12	26	52
68579411	JOANITA MARIA DE SIQUEIRA	22/01/1972	N	10	1	20	31	62
68549520	JOAO CARLOS DE OLIVEIRA	08/03/1985	N	11	6	14	31	62
67241743	JOELIA ANDRADE SECUNDINO DA SILVA	06/04/1979	N	11	1	20	32	64
67047866	JOELMA MIRANDA DA SILVA	11/02/1991	N	9	2	18	29	58
67646034	JOELY CORREIA DA SILVA	09/07/1990	N	9	2	14	25	50
67540724	JOICE CRISTINA DE BRITO SILVA LACERDA	09/04/1988	N	9	2	14	25	50
68594704	JOICE MARIA DA SILVA BARROS	12/11/1999	N	12	2	17	31	62
67009182	JORDENISIO DA SILVA GARDELINE	04/07/1987	N	9	7	9	25	50
67867782	JORGE FACCHINI JUNIOR	04/04/1978	N	11	3	11	25	50
67878563	JORGE HENRIQUE DOS SANTOS	19/08/1972	N	9	4	16	29	58
67707939	JOSE FERREIRA DE ANDRADE JUNIOR	27/11/1983	N	10	8	15	33	66
67761267	JOSE GETULIO DE OLIVEIRA GORDIANO	02/12/1975	N	10	2	15	27	54
67064345	JOSE LEONARDO GARCIA DE ANDRADE	28/11/1983	N	8	4	13	25	50
67570860	JOSE ROBERTO BRITO DE OLIVEIRA	28/07/1973	N	9	5	15	29	58
68507046	JOSE UERTON MELO SALES	31/03/1979	N	9	3	15	27	54
67122680	JOSEANE SANTOS DE JESUS	16/10/1996	N	8	4	15	27	54
67230954	JOSEFA DA SILVA GOMES PEREIRA RATUCHINESKI	08/03/1992	N	7	4	19	30	60
67430031	JOSELA PACZUK	07/11/1986	N	10	3	19	32	64
68468768	JOSENUBIA DOS SANTOS	31/01/1988	N	10	6	14	30	60
67605761	JOSIANE RENATA RIBEIRO PUTTON	05/04/1986	N	9	5	18	32	64
67731007	JOSIANE VIANA NONATO CUNHA	29/10/1991	N	12	7	15	34	68
67813348	JOSILAINA APARECIDA BRANDAO	19/10/1982	N	6	4	15	25	50
67407439	JOSILANDE DE OLIVEIRA SANTOS SILVA	09/08/1981	N	8	2	15	25	50
68740832	JOSILENE BATISTA	30/08/1972	N	10	3	13	26	52
67588085	JOSILENE NEVES LOPES	28/10/1985	N	10	4	15	29	58
67406718	JOSIMEIRE MARIA PAIVA DA SILVA	10/06/1994	N	8	4	13	25	50



GESTÃO DE PESSOAS

67801790	JOSLAINE LUIZ DE OLIVEIRA	02/11/1986	N	8	5	17	30	60
67494641	JOYCE COSTA SILVA LEITE	22/05/1989	N	11	3	12	26	52
67273475	JOYCE JULIANA FORMAGGIO	28/03/1987	N	10	3	18	31	62
68702434	JOYCE MARQUES SANTOS	04/01/1997	N	8	2	16	26	52
67667821	JUARES QUIRINO FERRAZ	12/10/1963	N	8	4	14	26	52
67263062	JUCARA DE SOUSA	30/01/1984	N	8	4	18	30	60
67547001	JUCIARA LORENE DA SILVA JUSTINO	26/10/1986	N	8	2	15	25	50
67160867	JUCIMEIRE MARQUES LIMA TROVILHO CARMO	24/01/1988	N	6	6	17	29	58
67380697	JUELIA RIBEIRO DIAS REIS DA SILVA	17/12/1979	N	9	2	14	25	50
66927285	JULIA BARBOSA	26/11/2002	N	8	2	17	27	54
67240720	JULIA BATISTA MORASSI	27/03/2000	N	8	4	17	29	58
67711316	JULIA CRISTINA DE MELO	17/03/2004	N	12	5	13	30	60
67106919	JULIA DIAS SCHEFFER	30/11/2001	N	9	7	9	25	50
68606532	JULIA FAUSTINO	01/09/2002	N	10	2	15	27	54
67164030	JULIA FERNANDA PACANARO GONCALVES	29/04/1999	N	7	6	15	28	56
67639038	JULIA LOTTI MIETTO	23/03/1996	N	11	3	18	32	64
67692923	JULIA LUIZA OLIVEIRA DE CASTRO	28/01/1998	N	7	2	18	27	54
67552412	JULIA NILDA BATISTA MELO	18/01/1996	N	6	4	19	29	58
67403891	JULIA PERUZZI	01/05/2002	N	11	3	18	32	64
67166180	JULIA TEIXEIRA ARAUJO	20/04/1995	N	6	5	14	25	50
66971560	JULIA VITORIA DE CARVALHO	19/11/1998	N	7	4	18	29	58
67242839	JULIANA AMELIA LOPES FERNANDES	29/04/1978	N	7	2	19	28	56
66993490	JULIANA ANDRADE DA SILVA VASCONCE	09/05/1986	N	10	3	13	26	52
66947766	JULIANA APARECIDA ALVES AUGUSTI	29/05/1986	N	7	1	17	25	50
67070604	JULIANA BRAVO TACONELLI	12/06/1996	N	13	5	15	33	66
67666515	JULIANA BRAZ DE AZEVEDO SANTOS	11/07/1989	N	9	2	15	26	52
67051227	JULIANA CAMILE MATOS	07/07/1998	N	11	6	16	33	66
68584113	JULIANA CANDIDO ARGENTE BEZERRA ALVES	18/10/1988	N	8	4	21	33	66
67058868	JULIANA CAPARRA CORREIA	15/10/1993	N	10	5	14	29	58
67434266	JULIANA CAROLINE DOS SANTOS	18/09/1996	N	7	2	16	25	50
68555091	JULIANA CONCEICAO DIAS	21/04/1987	N	11	3	14	28	56
67022898	JULIANA CONTINI LEDO	13/06/1986	N	9	7	17	33	66
67135307	JULIANA CRISTINA PACHECO DE OLIVEIRA	09/06/1988	N	10	3	15	28	56
67668852	JULIANA DA SILVA	30/04/1984	N	9	2	16	27	54
67853277	JULIANA DA SILVA	25/02/1988	N	9	5	13	27	54
68739745	JULIANA DA SILVA SOUSA	25/04/1994	N	10	4	13	27	54
67602290	JULIANA DALLA CASA RODRIGUES	13/11/1980	N	9	1	15	25	50
67209807	JULIANA DE ALMEIDA OLIVEIRA	31/03/1992	N	7	3	16	26	52
67313213	JULIANA DE ARAUJO FRANCISCO TECCO	22/01/1998	N	7	2	16	25	50
67214495	JULIANA DE CARVALHO	17/11/1983	N	7	1	17	25	50
67233155	JULIANA DE LIMA SILVA	22/08/1984	N	8	4	14	26	52
67270964	JULIANA DE SA CAVALCANTE	30/12/1987	N	8	2	18	28	56
68525907	JULIANA DE SOUSA XAVIER	19/03/1987	N	11	2	20	33	66
68100906	JULIANA DOS SANTOS SILVA	15/05/1980	N	7	1	17	25	50
67127975	JULIANA FOGACA	10/08/1994	N	10	5	17	32	64
68613024	JULIANA GASPARE	28/03/1986	N	9	7	19	35	70
67193790	JULIANA GOMES MOREIRA	10/03/1992	N	8	3	15	26	52
68475594	JULIANA MAGDA DOS SANTOS	04/06/1985	N	7	3	19	29	58
67509371	JULIANA MARIA BENTO	27/08/1984	N	9	1	15	25	50
67783562	JULIANA MARIA DA COSTA	09/04/1996	N	6	3	18	27	54
67427588	JULIANA MARQUES CUNHA	07/01/2000	N	10	8	17	35	70
68639708	JULIANA MELLO FERREIRA SANTAROSA	25/11/1983	N	9	4	18	31	62
67716539	JULIANA NEVES DOS SANTOS NASCIMENTO	07/06/1999	N	9	3	22	34	68
66985420	JULIANA PARIZOTO DE LUCIO	04/01/2001	N	10	4	15	29	58
68632541	JULIANA PAULA RODRIGUES DA SILVA DOS SANTOS	08/10/1981	N	10	4	16	30	60
67803539	JULIANA RAQUEL DA SILVA COELHO	08/03/1997	N	6	2	21	29	58
68581351	JULIANA RODRIGUES BIFANI MILIANO	18/07/1989	N	8	5	13	26	52
67267955	JULIANA RODRIGUES DE CARVALHO	06/04/1994	N	9	2	14	25	50
66935873	JULIANA SATIE SOUSA ISHIKAWA	06/03/1985	N	12	6	11	29	58
68683251	JULIANA SOUSA PASSOS	12/07/2000	N	12	4	18	34	68
68244614	JULIANA TIYOKO SASAKI DE LIMA	25/07/1983	N	12	4	17	33	66
67974740	JULIANA VIANA E OLIVEIRA	25/08/1973	N	10	3	17	30	60

66996473	JULIANA VIEIRA SALES DE OLIVEIRA	04/04/1984	N	7	4	15	26	52
68552360	JULIANE APARECIDA GONCALVES	11/01/1996	N	10	1	17	28	56
67677029	JULIANE APARECIDA SOUZA FARIAS	12/07/1984	N	9	2	19	30	60
68771967	JULIANE CRISTINA DE OLIVEIRA	19/03/1988	N	9	3	19	31	62
67909930	JULIANE PATRICIA DE OLIVEIRA	27/07/1994	N	12	3	13	28	56
67855768	JULIETE DE MOURA BUENO MEIRA	28/05/1990	N	11	3	20	34	68
67297455	JULITA DE CASTRO MEIRA MENDES	28/03/1983	N	7	5	13	25	50
67130194	JULLIANA RIZZIA SILVA FERREIRA	01/03/1998	N	10	2	13	25	50
67362290	JUNIA ALESSANDRA COSTA LARIO	25/06/1985	N	8	3	15	26	52
67618880	JUNNE OLIVEIRA POSS-MOSER GOESE	01/07/1995	N	8	5	15	28	56
66925258	JUQUELE POLIDO LIMA	12/05/1987	N	6	4	16	26	52
67145884	JUSSARA CRISTINA LAMBERT STEFFEN	06/05/1988	N	8	5	12	25	50
67140360	JUSSARA JOSEFA DA SILVA	09/07/1977	N	9	5	14	28	56
67331475	KALIANE KELLY DE OLIVEIRA	09/09/1981	N	8	3	18	29	58
68345950	KAMILA VIEIRA DE SOUZA	02/04/1993	N	9	2	14	25	50
67878571	KAREN ALVES SOARES	06/07/1991	N	10	2	19	31	62
67703976	KAREN CHRISTINA PEREIRA DA SILVA DE JESUS	15/02/1990	N	11	1	18	30	60
67696155	KAREN CRISTINA MEDEIROS SILVEIRA	09/03/1988	N	7	4	18	29	58
67067794	KAREN CRISTINA ROSA DE OLIVEIRA	10/10/2001	N	7	5	16	28	56
67071619	KAREN DE AZEVEDO	04/10/1991	N	11	1	19	31	62
67270794	KAREN GABRIELA DA SILVA BRITO	07/10/1998	N	8	6	12	26	52
66922372	KAREN MALAVAZZI TIMPONE	13/04/1988	N	11	3	15	29	58
67028845	KAREN MARIA SILVA ALVES	18/11/1981	N	10	1	15	26	52
67518591	KAREN NUBIA FERRAZ LUME	09/07/1979	N	7	3	17	27	54
66947693	KAREN RODRIGUES ZAMBONI NETO	14/07/1997	N	9	3	19	31	62
68731990	KARIN NOSSACK	16/02/1998	N	12	0	15	27	54
67549128	KARINA APARECIDA COUTINHO RIBEIRO	30/01/1988	S	10	4	15	29	58
68311125	KARINA APARECIDA DA SILVA ROCHA	05/10/1980	N	9	2	18	29	58
68389264	KARINA APARECIDA DOS REIS FONSECA	10/05/1987	N	9	4	18	31	62
67862667	KARINA BIANCA D'ANGELIS	22/01/1990	N	9	4	16	29	58
67895042	KARINA BORGES DOS SANTOS MOTA	23/04/1989	N	11	2	18	31	62
67072682	KARINA DE OLIVEIRA SANTOS	20/08/1991	N	10	4	17	31	62
67557805	KARINA GONCALVES DE ADORNO	04/03/1986	N	9	3	19	31	62
67020658	KARINE ARGENTON	10/10/1989	N	10	2	18	30	60
67895832	KARINE DE SOUZA CARNEIRO	11/11/1996	N	11	1	17	29	58
67016243	KARINE DOS REIS PEREIRA	15/02/1986	N	9	5	18	32	64
67028659	KARINE FERREIRA NEIVA FERREIRA	29/12/1990	N	6	5	14	25	50
67168205	KARINE LIMA ARAUJO	28/07/1987	N	11	4	16	31	62
67107982	KARINE NUNES TRAJANO FREITAS	09/11/1988	N	8	4	17	29	58
68743157	KARINE SANTIAGO DE ALMEIDA	18/12/1992	N	11	2	17	30	60
67186807	KARLA CRISTINA PAIVA DE CASTRO NASCIMENTO	06/01/1994	N	12	2	13	27	54
67865275	KARLA DONIZETE AMARO	12/10/1975	N	9	4	15	28	56
67167160	KARLA GONCALVES DE FREITAS PERES	18/11/1994	N	9	2	15	26	52
67035221	KARLA REIS FERREIRA DE LIMA	02/09/1991	N	7	5	16	28	56
68581491	KARLENE ULLIANE DE SOUSA ALENCAR	13/09/1986	N	12	3	16	31	62
67421962	KAROLINA BARROS MORAES	09/01/1995	N	10	2	21	33	66
68582480	KAROLINA ESPEDITO CANDIDO	04/01/2001	N	12	2	13	27	54
67653243	KAROLINE ARAUJO DE ALMEIDA HOLANDA	29/08/1998	N	10	7	13	30	60
68353634	KAROLINE BOCCATO ESCROVE	22/09/1995	N	10	4	16	30	60
67442986	KAROLYNE FERNANDA RODRIGUES MUNIS	16/08/1994	N	9	5	15	29	58
67366406	KAROLYNE STEFANNY DE SOUZA	01/02/1999	N	8	5	13	26	52
67226639	KARYNA REIS CARDOSO DE CAMPOS	30/01/1997	N	7	3	16	26	52
67652751	KASSIA ROSA SANTANA DOS SANTOS CARDOSO	02/12/1982	N	9	3	15	27	54
67339298	KATE ALVES DA SILVA	11/01/1987	N	7	6	18	31	62
67759971	KATERINI DE OLIVEIRA PEREIRA	15/06/1998	N	8	5	14	27	54
67031005	KATHERINE RAMOS DE BARROS DOS SANTOS	17/12/1985	N	9	3	16	28	56



GESTÃO DE PESSOAS

67657842	KATHIA REJEANNE MARTI BOLSARI	17/10/1976	N	8	5	17	30	60
68218214	KATHLEEN CRISTIANE XIMENES	02/06/2001	N	8	4	16	28	56
67529593	KATIA FERNANDA DE MEIRA	07/04/1981	N	9	2	20	31	62
67309232	KATIA FERNANDA PE-REIRA	10/02/1969	N	10	2	15	27	54
67464416	KATIA GIANE PIRES CODOGNO	11/09/1974	N	9	5	16	30	60
67754708	KATIA KELLY COSME VIANA	27/12/1990	N	11	2	19	32	64
67173667	KATIA SOLINA LEME DE CALAES ERCOLIN	28/09/1985	N	9	7	17	33	66
67994695	KAWANY KEROLY NERES	28/05/1998	N	8	3	17	28	56
68571313	KEILA CANTUARIA SEVERO	23/07/1982	N	11	3	16	30	60
67348947	KEILA CARVALHO DE OLIVEIRA	11/10/1995	N	7	6	16	29	58
67331122	KEILA VANESSA DE ANDRADE	21/06/1987	N	11	7	16	34	68
68602766	KELI CRISTINA PONTES	27/07/1979	N	6	4	17	27	54
67338240	KELLY CRISTINA BREHMER JABRA	17/11/1984	N	10	4	16	30	60
67579230	KELLY CRISTINA ARTIOLI	25/07/1984	N	10	4	15	29	58
66934354	KELLY CRISTINA DA SILVA NUNES	15/08/1998	N	7	4	18	29	58
67160190	KELLY CRISTINA DE SOUZA RODRIGUES	29/10/1975	N	8	4	15	27	54
67001459	KELLY CRISTINA MACEDO CAIRES	10/07/1987	N	10	2	15	27	54
68622740	KELLY CRISTINA SILVEIRA	27/10/1979	N	10	3	12	25	50
68716222	KELLY DIAS DE SOUZA	28/07/1983	N	8	1	17	26	52
67219152	KELLY ISABELLY GODOY DA CRUZ	13/05/1994	N	11	5	15	31	62
67752446	KELLY LOPES GALVAO VIANA	14/11/1984	N	9	6	14	29	58
66962218	KELLY RIBEIRO BAETA DE MIRANDA	05/01/1990	N	7	4	17	28	56
66971780	KELLY SIVIERO POLACO	02/06/1992	N	8	2	15	25	50
68177003	KELSYMARA RODRIGUES PINHEIRO DA SILVA ROBERTO	06/06/1975	N	7	4	18	29	58
68304021	KELY CRISTINA COSTA	22/08/1979	N	12	3	16	31	62
67281648	KESIA CRISLEY DE OLIVEIRA PECIN	18/11/1998	N	8	9	11	28	56
67053238	KESIA JOSELENE DA SILVA SANTOS	22/05/1986	N	10	6	17	33	66
68586434	KETHILE REGINA MARQUES DE CARVALHO	01/10/1999	N	12	2	16	30	60
67322670	KETLIN LIMA DE OLIVEIRA SANTOS	30/09/1996	N	10	5	13	28	56
67035760	KEZIA CARVALHO DA SILVA	12/06/1993	N	10	4	15	29	58
67539505	KEZIA CRISTINA DEU BARROS RIBEIRO	11/09/1994	N	9	3	16	28	56
67196713	KLISSIA ABREU CONSOLMAGNO	16/10/1982	N	13	5	14	32	64
67871038	LAHIS FELIPE MATOS DA FONSECA	23/12/1994	N	12	3	14	29	58
67326978	LAIIS PEREIRA GOMES	30/05/1985	N	9	4	16	29	58
67127134	LAIIS SILVA DOS SANTOS	25/10/2000	N	8	3	16	27	54
67339514	LARA FAGUNDES TEIXEIRA MIMARY	02/03/1990	N	9	6	16	31	62
67618731	LARISSA ALVES FREITAS	27/03/1992	N	8	2	15	25	50
67145183	LARISSA BELTRAME COSTA	15/10/1995	N	8	2	19	29	58
67917615	LARISSA DOS SANTOS MORAES RODRIGUES	10/02/1994	N	7	2	17	26	52
67244033	LARISSA FERNANDA DE OLIVEIRA GARCIA	30/11/2001	N	9	5	17	31	62
67230814	LARISSA FRANCISCO BORGES	16/07/1987	N	10	2	16	28	56
67573398	LARISSA GABRIELE PINHEIRO	10/06/1998	N	10	5	13	28	56
66935563	LARISSA GIOVANA PEREIRA ROSA	21/09/2000	N	8	5	21	34	68
67552668	LARISSA GIRELLA SIRICO	06/08/1999	N	11	1	17	29	58
67247318	LARISSA KATERINE MARCON	20/07/1990	N	9	6	17	32	64
67097251	LARISSA MARIA RECCHIA	09/07/1991	N	8	4	13	25	50
67384366	LARISSA OLIVEIRA DA LUZ TRINDADE	04/10/1998	N	9	4	19	32	64
68514247	LARISSA PAIVA ALVES DA SILVA LODETTI	25/05/1996	N	8	5	17	30	60
67552447	LARISSA SANGUINO QUIBAO	29/04/1991	N	9	2	20	31	62
68775865	LARISSA SOUZA TEIXEIRA	27/12/1999	N	9	5	12	26	52
68717300	LARISSA VELOSO DE ALMEIDA	19/09/1999	N	10	4	13	27	54
67193994	LARYSSA MEIRELLES HEITOR	05/08/1993	N	10	4	18	32	64
67718914	LARYSSA RAQUEL COELHO DOS SANTOS	01/12/1989	N	10	3	18	31	62
67603360	LAUDIENE DA SILVA PEREIRA BARROS	12/04/1985	N	8	1	18	27	54
67025749	LAURA BARROS MAZZULLI	28/08/1980	N	14	3	14	31	62
68676859	LAURA CRISTINA ORLANDINI DE ALMEIDA	26/11/1972	N	11	2	17	30	60
68662459	LAURA FRANCO GONCALVES PROCACI	21/10/1999	N	13	6	15	34	68

67289576	LAURA HELENA ARAUJO DE CAMPOS	10/06/1981	N	6	3	17	26	52
67173411	LAURA REGINA PEREIRA ARRANZ	19/05/1995	N	9	3	16	28	56
68584814	LAURA SIQUEIRA SANCHEZ	16/07/1990	N	9	7	14	30	60
66925940	LAURA TAGLIAFERRO BONILHA	07/07/1996	N	11	4	18	33	66
67262635	LAURA VITORIA PEREIRA DA SILVA AGUIAR	13/09/2000	N	8	4	15	27	54
67168400	LAURIANE REGINA QUINTILHANO DUARTE	07/07/1993	N	10	2	15	27	54
68760124	LAYANNE THAUANE DIAS BARBOSA	05/12/1999	N	8	1	19	28	56
68265638	LEANDRA CARMEN CARDOSO XAVIER	21/06/1980	N	8	3	15	26	52
67575960	LEDA DA COSTA SILVA	08/01/1984	N	8	2	16	26	52
67321704	LEDINALVA PEREIRA SANTOS	26/04/1977	N	7	2	16	25	50
67019358	LEIA FAJARDO VIDAL	30/12/1982	N	12	5	18	35	70
68578440	LEIA INACIO DA SILVA SANTOS	21/04/1980	N	9	7	13	29	58
67195911	LEIA TELES GUERREIRO	07/12/1990	N	7	4	17	28	56
68777183	LEILA CRISTINA DE FARIA SILVA	01/08/1980	N	9	4	18	31	62
67104169	LEILA CRISTINE SILVA DE ALMEIDA	15/12/1988	N	8	4	14	26	52
67276024	LEILA MARIA DE PAULA PINTO	04/06/1977	N	7	4	21	32	64
68712294	LEILA MARQUES	22/06/1975	N	10	6	17	33	66
67496296	LEILA SAFFI KOCH TAKAHASHI	08/06/1981	N	11	4	18	33	66
68633882	LEILIANE RIBEIRO DA SILVA	27/04/1985	N	9	2	17	28	56
67193757	LEIRE PRAXEDES	03/10/1979	N	9	4	16	29	58
67621910	LEONARDO ARAUJO BORGES	27/06/2000	N	7	1	18	26	52
67680500	LEONARDO BRISTOTTI	08/05/1995	N	9	1	20	30	60
68332025	LEONARDO JOSE RODRIGUES SILVA	09/11/1984	N	8	1	18	27	54
67521843	LEONARDO ROMANCINI LEITE	21/03/1974	N	9	10	16	35	70
68641737	LEONARDO TAVARES PESSOA	14/01/1996	N	8	2	15	25	50
67555306	LEONICE PAIXAO PASSOS	13/09/1958	N	11	7	14	32	64
67100112	LEONICE SANTOS DE OLIVEIRA	31/03/1971	N	10	3	12	25	50
68596839	LETICIA ADRIANA DE MORAES	04/10/1989	N	12	4	16	32	64
67623107	LETICIA AGUILAR BARBOSA	31/10/1994	N	12	6	17	35	70
67126669	LETICIA APARECIDA OLIVEIRA DE LIMA	06/03/1994	N	9	2	16	27	54
67832377	LETICIA BISPO OLIVEIRA	19/05/1995	N	8	4	13	25	50
67183247	LETICIA CAROLINE SANTOS DE ALMEIDA	03/12/2000	N	8	5	16	29	58
66981069	LETICIA CASSIA DA SILVA	20/07/1994	N	11	7	17	35	70
67348467	LETICIA DA CUNHA	09/01/1985	N	8	2	15	25	50
67169945	LETICIA DA SILVA AMARAL	12/07/1994	N	7	6	17	30	60
67868924	LETICIA DA SILVA DE GODOI	15/07/1989	N	8	2	15	25	50
68587538	LETICIA FALCONI BORDALDO	02/09/1994	N	8	4	19	31	62
67174574	LETICIA FERNANDA BASSAM CARDOSO	17/09/1987	N	8	4	15	27	54
68685165	LETICIA FERNANDA PORTUGAL	29/04/1996	N	10	4	14	28	56
68709480	LETICIA FERNANDE DE OLIVEIRA	13/05/1995	N	8	6	13	27	54
68757077	LETICIA FERREIRA CHAVES	17/05/2001	N	8	1	18	27	54
67595413	LETICIA HELENA GARCIA CLARO SANTOS	12/03/1991	N	8	2	19	29	58
67280668	LETICIA LINO DA SILVA ARAUJO	27/12/1996	N	10	4	12	26	52
67246052	LETICIA MACIEL DUTRA	26/03/1997	N	6	4	18	28	56
67308597	LETICIA MARIA MOTA PRADO	21/11/1979	N	10	4	15	29	58
67066488	LETICIA NIKOLAIDES MARQUES	09/01/1992	N	8	2	16	26	52
67114067	LETICIA REGINA ORTEGA	29/09/1995	N	8	2	20	30	60
67761704	LETICIA RESENDE FERRO	12/05/1997	N	10	3	17	30	60
67884326	LETICIA YURI CORDEIRO	15/07/1986	N	10	2	13	25	50
67211739	LETICIA ZAFALON SEGURA	20/09/1996	N	8	7	15	30	60
67055273	LETICIA MICHELIN	24/03/2000	N	9	1	18	28	56
66939933	LIDIANE CRUZ GODOI DA SILVA	27/03/1990	N	10	2	13	25	50
67028675	LIDIANE DA SILVA FRANCISCO CARVALHO	20/11/1987	N	9	4	16	29	58
67440193	LIDIANE SANTANA LINS	04/09/1981	N	9	2	17	28	56
67281311	LIGIA CRISTINA SIQUEIRA	20/08/1982	N	10	0	21	31	62
67876030	LIGIA DE OLIVEIRA PEREIRA	02/08/1990	N	8	3	14	25	50
67243215	LIGIA NISHIMOTO MARTINS E MARTINS	27/04/1990	N	9	6	16	31	62
67017398	LIGIA PAULA MARTINS GOTARDO	11/06/1986	N	7	3	18	28	56
67681956	LILIAM FIORENTINO DE MELO	13/05/1993	N	10	2	18	30	60
67082025	LILIAN ALVES DOURADO OLIVEIRA	01/05/1980	N	8	5	14	27	54
67195873	LILIAN COSTA PEREIRA	18/04/1981	N	10	4	17	31	62



GESTÃO DE PESSOAS

67638562	LILIAN PEREIRA GOMES	20/11/1980	N	10	4	15	29	58
67730019	LILIAN PIRES	08/01/1983	N	5	3	17	25	50
66963460	LILIAN RAMOS DE OLIVEIRA	08/01/2003	N	11	5	14	30	60
66923760	LILIAN RODRIGUES CORREA	02/12/1981	N	9	3	16	28	56
67224369	LILIANE BATISTA DE SOUTO	20/04/1986	N	10	2	19	31	62
68698909	LILIANE CRISTINA FREIRES DE OLIVEIRA	16/11/1982	N	5	3	18	26	52
67546730	LILIANE LOPES CANDIDO	12/01/1975	N	11	4	18	33	66
66922569	LILIANE PERES DE SOUSA	22/01/1983	N	9	1	16	26	52
68559755	LISANDRA CRISTINA DE SOUZA SANTOS	01/07/1991	N	9	2	15	26	52
67398227	LIVIA BRENTAN DE SOUZA ANDREAZZI	29/04/1987	N	11	7	13	31	62
68386990	LIVIA LUMASINI FIRMINO	07/08/1993	N	11	4	18	33	66
67228879	LIVIA MORI FRAZAO	04/05/2001	N	8	2	18	28	56
66942942	LIVIA SOUZA DA SILVA	05/11/1992	N	10	2	16	28	56
67222986	LIZANDRA BOLSONI CILA	02/12/1992	N	10	2	15	27	54
67978630	LORENA SANTANA SILVA	08/08/1998	N	11	4	10	25	50
67619673	LORRAYNE KAREN DOS SANTOS MORAES	15/06/2000	N	5	3	20	28	56
67198112	LORRUAMA BATISTELA DA SILVA	21/03/1994	N	8	4	15	27	54
67182453	LOURANE BUENO LOUREIRO	25/09/1969	N	9	2	16	27	54
67362834	LUANA ALMEIDA FERREIRA LAURINDO	20/06/1986	N	8	4	22	34	68
67123880	LUANA AMORIM ANDRADE	01/10/2001	N	8	4	15	27	54
67238025	LUANA APARECIDA DA SILVA	07/07/1988	N	6	1	18	25	50
67506852	LUANA APARECIDA GOMES MODANEZ	12/06/1984	N	9	3	13	25	50
67091474	LUANA CARDOSO DOMINGOS	13/06/1997	N	13	3	16	32	64
67237428	LUANA DA COSTA SIQUEIRA	10/10/1993	N	8	4	18	30	60
67380778	LUANA DURANTE OLIVEIRA	08/04/1998	N	7	2	17	26	52
67037410	LUANA FERREIRA DA SILVA	12/08/1996	N	9	2	18	29	58
68227167	LUANA GOMES DOS SANTOS SOUZA	18/05/2001	N	7	4	19	30	60
67108849	LUANA HARUMI NAKASAKI	28/08/1999	N	8	5	16	29	58
68572166	LUANA MALVINA QUEIROZ COSTA	19/07/1983	N	7	2	17	26	52
67509959	LUANA MANOEL BORGES GARCIA	22/06/2001	N	9	2	16	27	54
68754965	LUANA RANGEL PEREIRA LIMA	26/11/1983	N	9	3	13	25	50
68500114	LUANA ROBERTA GUIMARAES DE SOUZA	19/09/1993	N	9	5	16	30	60
68600810	LUANA RODRIGUES DE SOUZA DA SILVA	28/04/1988	N	10	3	21	34	68
68640609	LUANNA RODRIGUES BARROS	14/03/1995	N	8	1	17	26	52
67179185	LUANY LAZARIN	12/03/1998	N	7	2	16	25	50
66933145	LUARA ROSENTE JERONIMO	26/11/1987	N	6	2	19	27	54
67148484	LUCAS COLODO NICODEMOS DA SILVA	25/04/2000	N	11	2	16	29	58
67254721	LUCAS LOPES DOS REIS	01/08/1990	N	7	4	19	30	60
67256961	LUCELIA DA SILVA PEDROSO VIGNOL	12/08/1992	N	7	4	15	26	52
67185770	LUCIANA APARECIDA DE LIMA FERREIRA	27/05/1986	N	9	2	18	29	58
67878270	LUCIANA APARECIDA FERREIRA	09/02/1978	N	8	2	15	25	50
67038239	LUCIANA ARIMA COSTA SANCHES	06/07/1991	N	9	4	12	25	50
67169570	LUCIANA CRISTINA DA SILVA ANGELO	31/03/1980	N	7	3	19	29	58
67727280	LUCIANA DA SILVA BIONDI	14/11/1968	N	10	1	18	29	58
67181449	LUCIANA DE ANDRADE SILVA	10/01/1974	N	9	4	13	26	52
67054870	LUCIANA DE MORAES O JOTTI	16/10/1973	N	8	6	17	31	62
66965039	LUCIANA FONSECA DE ARRUDA	21/09/1987	N	7	2	20	29	58
68740352	LUCIANA LONGUINI DA SILVA	15/07/1983	N	8	1	19	28	56
67155170	LUCIANA MARIA DA SILVA	27/07/1977	N	11	3	14	28	56
67807640	LUCIANA MARIA DONADIO CAMPOS	18/03/1971	N	9	1	19	29	58
67214304	LUCIANA MORENO RODRIGUES	06/03/1977	N	12	4	14	30	60
67027474	LUCIANA OLIVEIRA DE BARROS	03/08/1977	N	7	4	16	27	54
67143695	LUCIANA PAULA SILVA SGRILI	09/10/1985	N	11	6	15	32	64
67464602	LUCIANA RIBEIRO PINHEIRO SALU	23/09/1979	N	8	1	18	27	54
67940447	LUCIANA RODRIGUES	23/12/1971	N	9	4	17	30	60
67706576	LUCIANA RODRIGUES DOS SANTOS	25/11/1979	N	10	4	18	32	64
67160689	LUCIANE ATHANAZIO	13/12/1974	N	6	3	17	26	52
67714722	LUCIANE DOS SANTOS SOARES	28/06/1987	N	9	4	12	25	50
67557414	LUCIANE FELICIANO DOS SANTOS MARQUES	24/11/1981	N	7	4	16	27	54

67702040	LUCIANE MARIA DE OLIVEIRA VALERIO DA SILVEIRA	29/09/1978	N	9	7	11	27	54
67287360	LUCIANE NUNES PARONETTI	01/05/1979	N	11	2	19	32	64
67444725	LUCIANE RIBEIRO MESSIAS	07/11/1992	N	10	3	17	30	60
68303653	LUCIANE SCAVAZINI	11/11/1981	N	11	7	16	34	68
68641516	LUCIANO DUTRA SILVA	06/07/1981	N	12	1	17	30	60
67155162	LUCIANO FRANCISCO RODRIGUES	21/08/1989	N	8	5	14	27	54
67881823	LUCIANO GANDIA	25/02/1980	N	9	1	16	26	52
67771033	LUCIANO MACEGOZA	25/05/1975	N	9	4	19	32	64
67257011	LUCIELA CRISTINA DE OLIVEIRA	18/01/1984	N	7	7	18	32	64
67045146	LUCIENE GOMES DA SILVA MELLO	29/05/1975	N	8	2	17	27	54
68646887	LUCIENE LIMA PEREIRA CAMPOS	22/09/1975	N	11	2	13	26	52
67328270	LUCILE FEITOSA DE FARIA	21/11/1976	N	12	2	12	26	52
67092535	LUCILENE DA SILVA SOUZA	24/02/1997	N	11	3	19	33	66
67344330	LUCILENE DE FATIMA RODRIGUES ROSSETO	03/01/1983	N	11	1	15	27	54
67272762	LUCILENE DOS SANTOS LOPES DE FRANCA	13/04/1992	N	5	2	18	25	50
67160336	LUCILENE RABANEDA LUCIO DE ANDRADE	13/06/1971	N	10	2	17	29	58
67714250	LUCIMAR RIBEIRO MARTINS BARBOSA	07/09/1977	N	8	3	16	27	54
67020038	LUCIMARA DE OLIVEIRA	26/12/1977	N	8	2	15	25	50
68554893	LUCIMARA PEREIRA DA SILVA	15/12/1978	N	10	2	15	27	54
68247338	LUCINDA APARECIDA DA SILVA	13/04/1971	N	8	5	12	25	50
67891055	LUCINEIDE LUCIA DE QUEIROZ BARBOSA	30/08/1982	N	7	4	15	26	52
67675298	LUCINETE MOURA DE OLIVEIRA	21/07/1979	N	8	3	16	27	54
68542100	LUDMILA DE OLIVEIRA RODRIGUEZ	03/09/1988	N	11	1	15	27	54
67377807	LUIS GUSTAVO GUIMARAES	20/01/1982	N	9	3	19	31	62
66951933	LUISA LAIZA INACIO BARROS	15/06/1984	N	8	4	18	30	60
67179584	LUISA MADALENA RUSSO PEREIRA	09/07/1971	N	9	2	15	26	52
67337643	LUISA MAGRO KRUGER	05/03/2002	N	7	7	19	33	66
68570465	LUIZ ALBERTO FERREIRA JUNIOR	10/08/1981	N	7	3	15	25	50
67769381	LUIZ FELIPE DOMINGUES PINTO	03/05/1987	N	9	8	13	30	60
68626746	LUIZ GUILHERME MORENO NOGUEIRA BASTOS	15/01/1993	N	9	9	9	27	54
67028217	LUIZA FERNANDES CABRINO	29/04/2004	N	8	5	14	27	54
67903045	LUIZA KOURY HANNA	31/07/1999	N	11	3	18	32	64
68367910	LUMA RAQUEL SOUSA DOS SANTOS	23/02/1991	N	9	4	18	31	62
67144942	LUMARA FERNANDES PAES	14/04/1993	N	8	3	21	32	64
67203647	LUZIA MARIA DA SILVA NOGUEIRA	24/09/1969	N	8	1	17	26	52
67638350	MACIEL VICENTE JESUS DE SOUZA AGOSTINI	26/12/1972	N	10	4	13	27	54
67278280	MAGALI APARECIDA DE SOUZA CARDOSO	25/02/1977	N	10	3	13	26	52
67640303	MAGALI MARQUES DA SILVA E SILVA	12/06/1982	N	9	4	12	25	50
67448100	MAGGY CARVALHO SANTOS	11/07/1988	N	10	1	14	25	50
68513313	MAIANE SOUZA DA VISITACAO	11/04/1988	N	11	5	14	30	60
67226337	MAIARA SOUSA DO VALE	09/08/1990	N	9	7	13	29	58
68652194	MAILSON ANDRADE DE SOUZA	24/08/1997	N	8	7	12	27	54
67936946	MAINA MARIA FERNANDES	15/11/1996	N	11	6	18	35	70
67389759	MAIRA DANIELA SANTOS VALERIO	19/01/1979	N	10	4	15	29	58
66931177	MAIRA GREGORIA DE OLIVEIRA	30/03/1992	N	10	6	16	32	64
67256791	MAIRA REZENDE SAMPAIO	27/08/1984	N	9	3	22	34	68
67030076	MANOEL AUGUSTO BARROS MAZZOLA	22/04/1998	N	8	5	13	26	52
67864252	MANUELA QUEIROZ DE SOUZA	03/01/2001	N	7	9	17	33	66
67291732	MARCELA ALTARUGIO CAMPOS	09/03/1998	N	10	2	17	29	58
68485336	MARCELA ALVES	02/10/1982	N	11	5	18	34	68
66983215	MARCELA ALVES	29/01/1999	N	11	1	14	26	52
67583105	MARCELA APARECIDA COGHI	21/04/1981	N	6	4	16	26	52
67879365	MARCELA APARECIDA DE OLIVEIRA	09/05/1988	N	7	5	18	30	60
67133614	MARCELA DA SILVA CAVALCANTI CASTRO	15/01/1991	N	8	1	18	27	54
67205216	MARCELA DE SOUSA COSTA	04/05/1987	N	9	2	18	29	58
67060048	MARCELA FERNANDA DA SILVA	25/04/1991	N	7	4	15	26	52



GESTÃO DE PESSOAS

67220495	MARCELIA VASCO DE ALMEIDA	28/01/1982	N	8	6	14	28	56
68098456	MARCELO ARRAES MONTEIRO	09/06/1966	N	9	4	12	25	50
67322204	MARCELO DOS SANTOS DALMAZO	23/05/1979	N	12	2	17	31	62
66972515	MARCELO MARQUES	23/09/1978	N	8	5	12	25	50
68509740	MARCIA ADRIANA DE ALMEIDA	10/11/1978	N	9	4	12	25	50
67223400	MARCIA ANDRADE RODRIGUES SANTOS	29/04/1982	N	8	4	16	28	56
68736290	MARCIA APARECIDA DE OLIVEIRA CINTRA	08/09/1968	N	8	4	15	27	54
68120923	MARCIA APARECIDA ELEOTERIO	11/07/1984	N	6	5	17	28	56
67138110	MARCIA BARBOSA PEREIRA	05/07/1974	N	6	3	17	26	52
68664761	MARCIA CRISTINA MATOS CAMARGO	21/07/1982	N	9	2	17	28	56
67031528	MARCIA DA SILVA FERREIRA PETENUCCI	29/05/1986	N	9	4	14	27	54
67856136	MARCIA DA SILVA IFANGER	27/04/1980	N	10	4	16	30	60
67737862	MARCIA DE SOUZA RODRIGUES LIMA	13/11/1979	N	9	2	16	27	54
66935237	MARCIA FELICIANO DE AMORIM	22/02/1982	N	8	2	17	27	54
67757537	MARCIA FERREIRA GONCALVES	16/11/1987	N	5	5	16	26	52
67640990	MARCIA PINHEIRO NARCISO RODRIGUES	02/07/1978	N	11	2	15	28	56
68406339	MARCIA REGINA LOPES CALVO BARBOSA	19/07/1973	N	12	2	14	28	56
67020623	MARCIA REGINA MARQUES DOS SANTOS	07/12/1979	N	8	3	21	32	64
66992435	MARCIA REGINA MARQUES PASSOS	20/04/1969	N	8	3	14	25	50
68028091	MARCIA REGINA PATANE	09/12/1975	N	11	6	18	35	70
67125786	MARCIANA BARRETO DE ALMEIDA	25/11/1981	N	11	2	16	29	58
67204848	MARCIO JOSE ROSSI	20/10/1981	N	10	4	16	30	60
67678173	MARCIO MASTRELLO	28/07/1978	N	10	7	15	32	64
66968100	MARCIO RAFAEL DA SILVA	07/04/1992	N	8	2	17	27	54
68456441	MARCOS ERVESSON DOS SANTOS CORREIA	23/05/1987	N	9	4	12	25	50
68588160	MARCOS VINICIUS DE LIMA BONANI	27/11/2000	N	9	3	13	25	50
68748361	MARGARETE DE SOUZA BARBALHO	30/11/1975	N	10	2	15	27	54
67307540	MARIA ALDENICE FRANCALINO CARDOSO	20/10/1970	N	10	2	16	28	56
67254039	MARIA AP DE LIMA GUTIERREZ	14/11/1979	N	7	2	18	27	54
67058043	MARIA APARECIDA DIVANEDE PEREIRA	18/11/1987	N	4	6	17	27	54
68287305	MARIA APARECIDA FELICIANO	27/12/1964	N	12	5	17	34	68
68585969	MARIA APARECIDA GONCALVES	15/11/1974	N	5	2	18	25	50
67645232	MARIA BEATRIZ COSMO BARBOSA	20/02/2001	N	9	2	20	31	62
67402941	MARIA BERTINA PIMENTA HOLANDA	02/08/1982	N	9	2	15	26	52
67135218	MARIA CAROLINA COLEVATI RODRIGUES	10/05/1982	N	12	1	21	34	68
67198953	MARIA CAROLINA DA SILVA	20/08/1999	N	12	2	15	29	58
67103480	MARIA CAROLINA DESTRO DE OLIVEIRA	21/03/1997	N	11	3	18	32	64
66972833	MARIA CAROLINA RODRIGUES COSTA	19/07/1982	N	6	4	16	26	52
67864929	MARIA CELIA ROSA DA SILVA	03/05/1967	N	6	3	16	25	50
67135170	MARIA CELIA TORRES VIDAL	17/07/1969	N	11	4	17	32	64
67246141	MARIA CRISTINA GUERRA ANTUNES SENDAO	09/02/1975	N	9	2	19	30	60
68595441	MARIA CRISTINA ROSA NEVES GONZALEZ	20/09/1976	N	6	4	15	25	50
68493533	MARIA DA CRUZ SOUSA SANTOS	26/04/1978	N	10	4	20	34	68
68629125	MARIA DA GLORIA CASTRO SANTOS	27/06/1971	N	10	2	14	26	52
67463045	MARIA DE FATIMA CARVALHO GARCIA	01/03/1964	N	10	1	14	25	50
67974422	MARIA DE FATIMA LIMA DE SOUSA ALVES NEVES	16/08/1987	N	8	2	15	25	50
67431046	MARIA DE FATIMA REGINA PEREIRA MELIN LORENCINI	10/12/1960	N	10	2	13	25	50
67082769	MARIA DENIZE BELO GONCALVES	20/07/1986	N	11	1	21	33	66
67252753	MARIA EDNALVA SOUSA SILVA	19/01/1985	N	10	1	17	28	56
67842216	MARIA EDUARDA LIMA	22/05/1999	N	8	3	16	27	54
67200397	MARIA EDUARDA LOURENCO FONTOLAN	14/09/1991	N	7	2	18	27	54
67718728	MARIA EDUARDA PEREIRA DA SILVA	13/12/1999	N	8	3	19	30	60
67643019	MARIA EDUARDA SANCHES LOPES	10/08/2002	N	9	6	16	31	62
67760945	MARIA EDUARDA ZOMPERO PEREIRA	11/07/2002	N	5	5	16	26	52

67162975	MARIA ELIANA NEVES DE OLIVEIRA BUENO	02/02/1973	N	8	1	17	26	52
68352441	MARIA ESTELA DA COSTA	30/06/1981	N	9	4	16	29	58
67311652	MARIA ESTHER DA COSTA ALEXANDRE	02/05/1998	N	7	2	19	28	56
68390874	MARIA EUNICE DA SILVA BOSCHI	06/04/1980	N	10	5	17	32	64
68666926	MARIA FERNANDA MARTINS	09/04/1985	N	7	2	16	25	50
67285805	MARIA GABRIELA ELIAS SOARES	21/05/1994	N	11	5	16	32	64
67269028	MARIA GABRIELLA FELIPE GONCALVES	14/10/1991	N	7	8	10	25	50
67803075	MARIA HAGHATTA BEATRIZ DE SOUZA REIS	31/01/2000	N	8	3	18	29	58
67582770	MARIA HELENA SANTANA AGOSTA	17/02/1967	N	11	2	17	30	60
67379044	MARIA HELONELDA DA SILVA BARBOSA	14/09/1976	N	6	2	17	25	50
67125182	MARIA IOLANE DOS SANTOS MACEDO	24/09/1989	N	7	5	16	28	56
68591853	MARIA ISABELA HONIGMANN	04/03/1992	N	9	4	19	32	64
68571607	MARIA ISABELLI NUCI DE OLIVEIRA	23/09/1999	N	7	6	13	26	52
67629881	MARIA JAZIVAM GOMES DA SILVA	16/10/1979	N	9	4	13	26	52
67672256	MARIA JOSE RODRIGUES DE SOUZA	18/04/1977	N	9	1	16	26	52
67312110	MARIA LUISA IAMONTI SALUSTIANO	21/11/1997	N	11	5	14	30	60
68601271	MARIA MADALENA DA SILVA	21/02/1981	N	11	4	11	26	52
67019340	MARIA MANOELA RAMOS DE JESUS BRANCO	26/07/2000	N	11	8	16	35	70
67160956	MARIA PAULA FELISBERTO DOS REIS	12/09/1996	N	11	3	17	31	62
67019285	MARIA PAULINA SOUZA DE ANDRADE	11/11/1984	N	8	3	17	28	56
67062717	MARIA SILVANA DE SOUZA LINO ALVES	11/07/1984	N	8	1	19	28	56
67686354	MARIA SUELI APARECIDA DE CAMARGO COSTA	07/06/1970	N	8	3	17	28	56
67347487	MARIA VALDIENE ALVES DA SILVA	08/09/1982	N	8	3	14	25	50
67660142	MARIA VANIA CHAVES	28/02/1973	N	6	3	18	27	54
67494170	MARIA WANDERLEYA SELEME	18/09/1966	N	10	4	15	29	58
67693008	MARIANA CASARIM DARIO	04/03/1986	N	10	3	17	30	60
68506503	MARIANA CAVALCANTE DA SILVA	26/05/1986	N	8	5	15	28	56
68643497	MARIANA DE JESUS ARAUJO	22/03/2002	N	10	1	15	26	52
67199747	MARIANA DE SOUZA BRANDAO	08/04/1994	N	5	5	19	29	58
68710038	MARIANA EUGENIO MANOEL	01/08/1998	N	7	2	16	25	50
67884350	MARIANA GENTILE AMORIM ANTONIO	04/01/1997	N	7	2	16	25	50
67892256	MARIANA JESSICA CHELEGUINI	23/11/1991	N	6	2	18	26	52
66977355	MARIANA JUSTINIANO SAVONE TOFANIN	10/03/1987	N	7	4	16	27	54
67886841	MARIANA MANCINI BARBOSA	07/11/1985	N	9	6	10	25	50
67169210	MARIANA NALINI MARCON	17/02/1993	N	10	3	14	27	54
68744382	MARIANA NARAJA ANJOS DE CASTRO	06/11/1996	N	7	3	18	28	56
67219802	MARIANA PAULA TRISTAO FERRARI	06/09/1984	N	8	0	18	26	52
67039316	MARIANA PEREIRA DA SILVA SANTANA	27/10/1980	N	12	4	17	33	66
67245420	MARIANA PINHEIRO	17/07/1988	N	10	4	19	33	66
66931673	MARIANA ROCHA DAMASCO	26/09/2001	N	8	4	13	25	50
66936683	MARIANA SAMPAIO SANTIAGO	07/01/1996	N	10	3	13	26	52
67336493	MARIANA SANTOS DE OLIVEIRA	16/05/1994	N	9	6	14	29	58
68476485	MARIANA SANTOS ROSARIO DE ARAUJO	11/10/1982	N	9	5	15	29	58
68742231	MARIANA SAYURI DE OLIVEIRA	11/01/1992	N	10	6	17	33	66
67154140	MARIANA SILVA GODOI DA COSTA	03/03/1997	N	11	5	18	34	68
67401422	MARIANA TOSHIE TAMURA	22/03/2000	N	8	6	13	27	54
68753756	MARIANE DE JESUS SANTOS	02/09/1990	N	10	5	14	29	58
68749660	MARIANI LIMA GALLO	02/04/1969	N	10	3	13	26	52
68658869	MARIANNE ANGELA DE OLIVEIRA	30/04/1980	N	10	6	16	32	64
68731876	MARIELI TEIXEIRA DE CARVALHO	04/06/2002	N	8	3	15	26	52
68430639	MARILENE BONIOLO FERREIRA	18/08/1979	N	8	3	14	25	50
68224516	MARILENE DE LACERDA ALVES JESUS DA SILVA	08/07/1986	N	12	2	15	29	58
67000754	MARILIA CAETANO DO ROSARIO	30/10/1996	N	5	7	15	27	54
67556124	MARILIA CAMARGO PEDRICO	08/07/2001	N	10	3	17	30	60



GESTÃO DE PESSOAS

68453973	MARILIA CAROLINA DE SOUZA SANTOS PIRES	28/01/1982	N	8	5	15	28	56
67569498	MARILIA LISBOA JENCKEL	11/03/1988	N	11	3	18	32	64
67518028	MARILSA DE FATIMA MORAES DE TOLEDO PIZA	17/05/1973	N	11	4	14	29	58
67875904	MARILZA GOMES PEREIRA NOGUEIRA	30/06/1976	N	8	3	17	28	56
66922917	MARINA ATIQUÊ	07/03/1994	N	11	7	17	35	70
66940834	MARINA BRAGIATO DE OLIVEIRA	01/03/1999	N	11	5	17	33	66
67070892	MARINA DE JESUS LIMA	09/12/1995	N	10	4	15	29	58
67645461	MARINA DENISE DE SA E LYRA RIBEIRO	19/02/1985	N	9	2	18	29	58
67257577	MARINA GRACCIOTO SOOZA	27/04/1999	N	7	2	17	26	52
67078699	MARINA MEDORI SZLACHKA	26/12/2000	N	8	4	15	27	54
66995582	MARINA NERONE DE ARAUJO OLIVEIRA	11/03/1997	N	9	6	18	33	66
66954410	MARINA ROSSETTO	02/07/1991	N	8	3	17	28	56
67626840	MARINA SILVA DE MARIA	28/12/1983	N	9	3	13	25	50
68707614	MARINALVA BERNARDO DOS SANTOS LOPES	22/06/1965	N	11	4	17	32	64
67600972	MARIO EDSON FERRAZI	17/08/1972	N	7	5	17	29	58
67855610	MARISA ANGELON	16/03/1979	N	9	5	13	27	54
67138616	MARISA MARTINS DA ROCHA	14/03/1981	N	9	4	13	26	52
68604696	MARIZA HELENA PEREIRA	21/06/1966	N	11	4	12	27	54
67853447	MARIZA SILVA MEIRA	07/04/1992	N	7	1	17	25	50
68324308	MARIZETE GOMES SCATOLIN	10/07/1972	N	8	4	18	30	60
66927919	MARIZIA INEZ GOMES	03/02/1975	N	8	4	13	25	50
68487436	MARLENE APARECIDA EZEQUIEL POSSARI	03/02/1965	N	9	1	15	25	50
67575463	MARLENE APARECIDA SOARES	29/05/1974	N	8	4	15	27	54
67047203	MARLI FERREIRA EBERLE	26/10/1961	N	9	3	15	27	54
66987636	MARLI PEGO VASCONCELOS	09/04/1976	N	9	4	14	27	54
67690262	MARLOVA ANDREIA BOSETTI	28/08/1984	S	10	1	23	34	68
67179568	MARLY DO CARMO LIMA	31/01/1984	N	6	3	18	27	54
68629770	MARRY CAMARGO MARTINS	06/07/1993	N	10	4	13	27	54
68726910	MARTA ANDRADE VIEIRA	21/08/1983	N	8	2	15	25	50
67320031	MARTA CAMILA SANTOS SANTANA	02/02/1994	N	8	3	21	32	64
67051367	MARTA DA SILVA SPINELLI	15/09/1976	N	11	1	17	29	58
67855652	MARTA MARIA MOLERO	21/04/1972	N	8	2	17	27	54
68595492	MARTA SOARES DA SILVA	12/09/1981	N	9	3	14	26	52
68488521	MARY APARECIDA DOS SANTOS FERREIRA	26/01/1970	N	10	4	16	30	60
68107455	MATEUS EDUARDO DA ROCHA	14/02/1997	N	9	8	18	35	70
67425437	MATHEUS DOS SANTOS PIRES DA SILVA	20/09/1995	N	11	3	13	27	54
68350724	MATHEUS HARIKI VERZEGNASSI LOPES	27/05/1997	N	9	4	16	29	58
67890598	MATHEUS VALVERDE FELPA	06/06/1989	N	9	2	17	28	56
67891780	MAURINA S DOS REIS	02/02/1976	N	7	4	17	28	56
67015514	MAXWELL CASTRO GUEDES	17/02/1993	N	8	1	18	27	54
67658539	MAYANE ALVES COSTA	17/06/1986	N	11	1	16	28	56
67694497	MAYARA APARECIDA PEREIRA	17/07/1989	N	9	7	13	29	58
68495552	MAYARA DE SALES LUCENA	18/11/1991	S	10	4	16	30	60
68756046	MAYARA DOS SANTOS	23/07/1991	N	5	4	17	26	52
67038425	MAYARA FERNANDES VIEIRA DE SOUZA	09/11/1997	N	9	5	14	28	56
67042252	MAYARA KIMBERLY SILVA VIEIRA BATISTA	09/09/1989	N	11	6	17	34	68
67031986	MAYARA LARISSA DA SILVA GIRON	16/02/1992	N	7	4	20	31	62
67843689	MAYARA MINHOS YANO MEDEIROS	30/07/2001	N	9	5	12	26	52
67020496	MAYARA SOUZA DE OLIVEIRA	04/02/1993	N	9	3	15	27	54
66939488	MAYRA APARECIDA MONTEIRO DA PAIXAO	02/12/2000	N	9	3	13	25	50
67016855	MAYRA DE JESUS MENDES	11/07/1992	N	11	3	13	27	54
66925010	MEIRE ELEN BONAMIGO	02/03/1982	N	7	4	14	25	50
67595138	MEIRE SOARES ARAUJO	08/01/1985	N	9	2	17	28	56
67145965	MEIRIANE FERNANDES DA SILVA CASTRO	23/06/1990	N	6	7	17	30	60
67430325	MEIRY SUSANA DA SILVA ROSA DOMINGOS CHAGAS	22/04/1985	N	9	3	20	32	64
67100961	MELISSA ELEN DAS CHAGAS CARDOSO	27/03/2000	N	11	3	15	29	58
67169775	MELISSA FIGUEIRA	27/05/2003	N	7	4	15	26	52
68189001	MELISSA MARCARI RODRIGUES MARINATO	19/11/1997	N	11	4	12	27	54
68680694	MERCIA APARECIDA BARROSO DOS SANTOS	26/03/1976	N	11	5	14	30	60
68525427	MERCIA SOARES FERREIRA ROMERA	20/03/1978	N	7	3	16	26	52
67274943	MERIELLEN DE LIMA	25/07/1990	N	8	5	13	26	52
67731147	MERIELLEN DE OLIVEIRA ARAUJO ANDIA	25/12/1982	N	10	4	18	32	64

67060528	MICAEILA CRISTINA RIBEIRO BARBETA	25/07/2000	N	10	2	15	27	54
67154387	MICEIA DE FATIMA LIMA IZIDORO	14/02/1983	N	9	3	18	30	60
68716435	MICHELE APARECIDA LOPES	08/04/1987	N	10	4	15	29	58
67869874	MICHELE BARBOSA DO NASCIMENTO	14/03/1983	N	9	4	13	26	52
68435274	MICHELE CRISTINA DE SENA MUNIZ	13/03/1981	N	11	2	16	29	58
67011616	MICHELE FEITOSA MARTINS	21/10/1988	N	9	4	13	26	52
66933552	MICHELE FERREIRA DA SILVA	12/07/1985	N	9	4	16	29	58
68178298	MICHELE FERREIRA JESUS	25/02/1988	N	7	3	15	25	50
67614752	MICHELE FISCHER RENZO	22/10/1975	N	13	1	15	29	58
68240562	MICHELE MARIA NARDI	31/08/1975	N	9	2	18	29	58
67327478	MICHELE PEREIRA	20/07/1978	N	11	2	15	28	56
67723985	MICHELE RAUSEO ZANNARDI	03/06/1981	N	9	3	17	29	58
68667060	MICHEL Nogueira Mathias	26/01/1984	N	7	2	16	25	50
67535089	MICHELLE FERNANDES CAETANO CARDOSO	16/04/1998	N	10	2	14	26	52
67691994	MICHELLE GOMES DE CARVALHO MATHIA	27/09/1982	N	10	0	19	29	58
67090710	MICHELLE GRACIANO MIRANDA DINIS	20/03/1980	N	8	5	15	28	56
67280706	MICHELLE HENRIETTE KAWAGUTI DE SOUZA	09/05/1989	N	9	4	12	25	50
68661401	MICHELLE JANAINA PERES FERREIRA DE OLIVEIRA	13/10/1980	N	12	4	16	32	64
67695396	MICHELLE MONTEIRO	27/05/1981	N	9	3	17	29	58
68772645	MICHELLE SUEMI CORREA	27/07/1987	N	9	10	14	33	66
67278396	MIDIAN SILVA SANTOS	16/12/1990	N	8	6	18	32	64
66923115	MILENA ALVES DA SILVA	26/12/1997	N	9	5	19	33	66
67644716	MILENA CAROLINE BOMFIM CANTARIM	20/09/1995	N	10	3	19	32	64
67184820	MILENA DE OLIVEIRA DA SILVA	11/11/1994	N	8	6	13	27	54
68528523	MILENA FERNANDA ANTUNES HIGA	24/06/1998	N	9	4	15	28	56
67758614	MILENE AYUMI OHOI	03/03/2001	N	10	2	15	27	54
67154590	MILENE CRISTINA LUQUIM SOUZA	23/06/1984	N	10	5	16	31	62
67355714	MILENE LOPES NASCIMENTO	05/04/1986	N	11	7	14	32	64
66979501	MIREIA DE OLIVEIRA SANTOS	05/06/1993	N	8	4	19	31	62
67144420	MIRELLA MELO SIMOES	23/04/1999	N	10	6	18	34	68
66990394	MIRELLA PINHEIRO	07/04/1996	N	11	4	18	33	66
68537964	MIRIA SANTOS FAGUNDES	04/07/1998	N	7	5	18	30	60
67143725	MIRIAM BARBOSA DO NASCIMENTO	02/01/1986	N	12	1	18	31	62
67360823	MIRIAM DELINARDI BERGAMASCO NAGUEL	10/06/1979	N	9	4	15	28	56
67034691	MIRIAM MASSARI JACOB	07/08/1986	N	9	0	18	27	54
68683464	MIRIAM ZUINI	09/06/1971	N	9	2	16	27	54
68750277	MIRIAN LETICIA DA ROSA	09/11/1998	N	10	6	14	30	60
67283799	MIRIAN RODRIGUES DA SILVA	08/09/1981	N	9	4	15	28	56
67213871	MISLENE ROSA DOS SANTOS	14/01/1994	N	9	3	17	29	58
67039030	MONALISA RAMOS DA SILVA	26/09/1984	N	7	7	19	33	66
67321801	MONALIZA OLIVEIRA DA SILVA	05/10/1986	N	9	3	13	25	50
68164823	MONICA APARECIDA DE ALMEIDA CRIPPA	08/04/1961	N	11	6	15	32	64
66925681	MONICA CRISTINA LINS THULLER DE OLIVEIRA	06/06/1985	N	7	4	14	25	50
67730620	MONICA DA SILVA ROSA	27/08/1970	N	9	4	17	30	60
68742410	MONICA GOMES LUCENA DA SILVEIRA	09/04/1983	N	10	5	11	26	52
67069045	MONICA GUIMARAES EVA	08/05/1999	N	10	8	12	30	60
68654006	MONICA TRINDADE GASPARI	29/08/1991	N	11	5	15	31	62
68022700	MONICLECIA DINIZ	11/05/1993	N	7	4	15	26	52
67382100	MONIKA JACKELINE CARVALHO SALES COSTANZO	09/02/1980	N	8	5	15	28	56
68394578	MONIQUE COUTO ORTEGA	21/05/1990	N	6	9	14	29	58
67228801	MONIQUE OLIVEIRA DA SILVA	30/11/1997	N	10	2	19	31	62
67167926	MONIQUE ROCHA DE SOUSA	25/02/1993	N	9	4	14	27	54
67184871	MONIQUE SOUZA DA PAIXAO	27/05/1990	N	7	3	17	27	54
68529287	MURIEL ANDRESSA LESSI MAGIRI	01/08/1984	N	12	2	15	29	58
66996805	MYLENA CRISTINA IGLESIAS	02/03/1998	N	8	4	17	29	58
67108784	NABILA DE OLIVEIRA DA SILVA	28/09/1991	N	11	4	19	34	68
67656838	NADIA BULGARELLI	23/10/1996	N	9	6	14	29	58
66931908	NADIA FERREIRA DA SILVA	10/06/1992	N	8	5	15	28	56



GESTÃO DE PESSOAS

68774281	NAGILA POLICIANO DOS SANTOS	09/06/1991	N	9	2	16	27	54
67344593	NAIADE CRISTINA BEGOTTI RAIZ	13/09/1991	N	9	1	18	28	56
67197655	NAIARA GONCALVES PEREIRA	30/09/1993	N	10	3	15	28	56
67853684	NAILTON GONCALVES SANTOS	15/07/1974	N	12	1	14	27	54
67490948	NAIR DOS SANTOS SENA	10/01/1972	N	7	3	19	29	58
67083722	NAIRA MARQUES DE PINHO SOUSA	24/08/1999	N	7	2	17	26	52
68360908	NARA CAMILA CORREIA	01/03/1989	N	10	10	14	34	68
68148720	NARA VILMA LIMA PINHEIRO	10/03/1976	N	8	6	19	33	66
68052510	NATALI CORDEIRO DA SILVA	14/08/1986	N	9	3	13	25	50
67865437	NATALIA AMARO VENCANCIO	30/01/2000	N	10	2	13	25	50
67097901	NATALIA ANDRESSA DESIDERIO	25/10/1990	N	7	3	17	27	54
67314406	NATALIA ARAUJO CASQUE	18/01/1986	N	7	3	15	25	50
67636969	NATALIA BEZERRA FERREIRA	08/11/2001	N	8	4	14	26	52
68041624	NATALIA DE CASSIA DA SILVA	14/03/1987	N	7	5	14	26	52
67042201	NATALIA DE JESUS SANTOS	24/12/1988	N	9	6	13	28	56
68307063	NATALIA DE QUEIROZ SANCHES	13/01/1992	N	11	4	17	32	64
68268670	NATALIA DIAS BORGES	10/01/1997	N	12	8	15	35	70
67063675	NATALIA FERNANDES DANTAS	03/05/1994	N	8	2	17	27	54
67336612	NATALIA FRANCISCA CARDIA DOS SANTOS	01/01/1983	N	11	5	15	31	62
66922801	NATALIA GEHRINGER PASSOS	21/07/1990	N	9	1	17	27	54
67156070	NATALIA GRIESIUS PERDIZ GUIMARAES	14/05/1985	N	8	2	16	26	52
66975182	NATALIA HONORATO JULIANO	14/01/1993	N	9	4	12	25	50
67131930	NATALIA MARCONDES DOS SANTOS	19/07/1992	N	7	6	14	27	54
68071000	NATALIA MARLI LIMA DA SILVA	15/02/2000	N	9	2	14	25	50
67190600	NATALIA MILLIAN VICENTE DE MORAIS	20/01/1988	N	7	2	16	25	50
67733808	NATALIA MORAES DE ARRUDA	12/05/1994	N	13	4	17	34	68
67595529	NATALIA REGINA PEGORARO	20/02/1990	N	10	7	18	35	70
67802290	NATALIA STEPHANIE FERREIRA DOS SANTOS SILVA	02/12/1997	N	10	3	15	28	56
68658613	NATALIA UBALDO SOUZA	30/09/1991	N	10	4	12	26	52
68626860	NATALIE REGINA MONTEIRO DOS SANTOS	16/12/1996	N	10	6	18	34	68
67020895	NATALY VICENTE FERREIRA	14/03/1998	N	11	1	13	25	50
66922046	NATANIA APARECIDA DA SILVA	12/11/1992	N	9	6	15	30	60
68738552	NATANY MACIEL DOS SANTOS	10/06/1994	N	11	4	17	32	64
67103154	NATASHA MACIAS MARTINEZ	24/04/1999	N	8	4	18	30	60
67017444	NATASHA MONTE ALENCAR ASTORGA	22/10/1999	N	10	4	14	28	56
67129200	NATERCIA RIBEIRO DE BRITO	08/02/1980	N	10	3	13	26	52
67420354	NATHALIA BAPTISTA SILVA	29/07/1999	N	6	3	17	26	52
67195393	NATHALIA CRIZ MELO DE ALMEIDA	05/07/1992	N	10	6	18	34	68
68725523	NATHALIA DUARTE SALES	23/04/1997	N	10	5	15	30	60
68541457	NATHALIA FERNANDA DOS SANTOS	22/02/1997	N	10	4	15	29	58
67274579	NATHALIA GARCIA ALVES RAFAIM	04/04/1997	N	11	2	19	32	64
67717470	NATHALIA GUEIROS SOARES	12/09/1987	N	9	7	17	33	66
67195741	NATHALIA LOPES DE LIMA	22/05/2002	N	10	4	20	34	68
67403956	NATHALIA ROMAO LEITE	30/06/2000	N	8	4	15	27	54
68284454	NATHALIE CRISTINE GALLO	21/05/1994	N	12	3	14	29	58
67849253	NATHALY CARVALHO DA SILVA ANTUNES	18/08/1986	N	8	1	19	28	56
67053335	NATHALY HELENA RODRIGUES BARBOSA	26/12/1983	N	11	0	14	25	50
66934621	NATHALY LOPES DE ALMEIDA CAMPOS PEREIRA	16/12/1986	N	10	6	11	27	54
68750773	NATHALYA DE AGUIAR PRADO SILVA	18/09/2001	N	8	5	16	29	58
67332960	NATHANYA OLIVEIRA DE LIMA	30/10/1989	N	9	3	16	28	56
67883311	NATHASSIA SOARES SILVA	28/07/2000	N	9	7	13	29	58
67794904	NAYARA APARECIDA DA SILVA	05/06/2002	N	11	3	14	28	56
67230466	NAYARA DA SILVA LIMA	28/04/1998	N	8	3	20	31	62
66983592	NAYARA FIORI TASSO	22/06/1999	N	7	3	21	31	62
67581560	NAYRA FERREIRA DE ALMEIDA	05/01/2000	N	8	2	18	28	56
67179410	NAYRA HELEN DE REZENDE	05/03/1993	N	7	5	15	27	54

67152015	NEIDE CELINA CLEMENTINO DOS SANTOS	04/09/1970	N	8	2	18	28	56
68229429	NEILA APARECIDA SILVERIO	25/01/1977	N	6	4	17	27	54
67857060	NEIVA LIMA DA SILVA	02/07/1981	N	11	5	15	31	62
67367372	NELSON ANTONIO CID	04/02/1963	N	11	2	17	30	60
68487851	NEUSA MARIA GOMES DE CARVALHO	13/03/1959	N	9	4	15	28	56
67126286	NEUSA MARIA MULATO	15/02/1956	N	10	2	13	25	50
68628315	NEUZA SOARES DA SILVA	23/01/1971	N	10	4	12	26	52
67090567	NICKOLAS GIMENEZ AZZONI	25/07/2003	N	10	5	16	31	62
66991765	NICOLE CAROLINE GILE DIAS CORDEIRO	14/09/2000	N	9	4	14	27	54
67855431	NICOLE GONCALVES	28/11/2001	N	11	5	10	26	52
67167799	NIERLLY CARVALHO DA SILVA	02/06/1996	N	9	2	16	27	54
67162045	NINIVE FERNANDES MOSCARDINI	14/02/1986	N	9	3	13	25	50
67864724	NIVALDO JACINTO DE SAMPAIO	09/06/1980	N	12	4	13	29	58
67728251	NOELIA MENDES DOS ANJOS SILVA	15/01/1978	N	10	4	16	30	60
67686958	OSANA DE ALMEIDA GUEDES	26/12/1981	N	12	2	16	30	60
67532144	OSVALDO GOMES DE LIMA	16/07/1986	N	5	4	16	25	50
67883087	PALOMA ELLEN FERREIRA	20/01/1992	N	9	2	18	29	58
66925185	PALOMA GONCALVES NUNES	29/03/2000	N	11	5	17	33	66
66928150	PALOMA RABASSI	29/12/1992	N	6	3	20	29	58
68243723	PALOMA REGINA FERNANDES DA SILVA	08/03/1994	N	9	2	14	25	50
68632673	PAMELA ESTER PICOLO BATISTA NUNES	27/02/1992	N	9	5	16	30	60
68769571	PAMELA JAINE DE SOUZA	05/03/1994	N	10	2	14	26	52
66994071	PAMELA KAWANAKA DOS SANTOS	13/10/1985	N	10	2	15	27	54
68426380	PAMELA MARTINS DOS SANTOS	19/04/1994	N	7	4	16	27	54
68660561	PAMELA ROBERTA LUZ DOS SANTOS	14/02/1998	N	8	4	13	25	50
67325505	PAMELA TOLENTINO AMARAL	17/01/1983	N	10	4	15	29	58
67255590	PAOLA GUIMARAES PEREIRA	18/01/1982	N	8	3	20	31	62
67863337	PAOLA RODRIGUES DA COSTA MOURA	02/11/1993	N	9	4	14	27	54
68327307	PAOLA ULIANA DE OLIVEIRA	02/03/1973	N	9	2	17	28	56
66987920	PATRICIA APARECIDA DA COSTA	14/05/1976	N	8	1	16	25	50
67541127	PATRICIA BATISTA LO	01/04/1976	N	9	2	15	26	52
67468241	PATRICIA BONATTI RODRIGUES	26/02/1989	N	6	4	18	28	56
67375006	PATRICIA BRAZ LOCATELLI	09/01/1990	N	7	8	11	26	52
67855679	PATRICIA CAIRES COLUCCI	23/10/1974	N	9	4	20	33	66
66950295	PATRICIA CAVALCANTE DE SOUSA KOLLAR	06/10/1983	N	9	4	19	32	64
67876013	PATRICIA CORREA BRAGA MONTEIRO	28/09/1985	N	8	2	15	25	50
68611633	PATRICIA COSTA FARIAS DOS SANTOS	05/02/1989	N	9	2	14	25	50
67508308	PATRICIA CRISTINA PERES DE MELO PEDROSO	31/12/1979	N	11	3	19	33	66
67670350	PATRICIA DA SILVA RIBEIRO BATISTA	02/12/1983	N	7	2	17	26	52
66977851	PATRICIA DE OLIVEIRA TARIFA GAVILAN	20/12/1993	S	8	4	16	28	56
68584423	PATRICIA DENISE DA SILVA	07/10/1974	N	9	4	16	29	58
67102565	PATRICIA DO NASCIMENTO MANTOVANI PESSI	04/08/1987	N	9	4	15	28	56
67889492	PATRICIA DOS SANTOS MANTOVANI	23/09/1989	N	11	3	18	32	64
68667833	PATRICIA DOS SANTOS SILVA	11/04/1997	N	8	5	17	30	60
67464297	PATRICIA GERALDA RESENDE SOUZA	28/03/1994	N	10	6	15	31	62
67016936	PATRICIA HELENA POLLI MENDES PEREIRA	18/06/1973	N	9	4	13	26	52
67005667	PATRICIA KAROLINE GOMES DOS SANTOS	16/09/1990	N	7	1	19	27	54
68358733	PATRICIA LUCIANA DE OLIVEIRA	15/12/1988	N	11	2	21	34	68
67325947	PATRICIA MARA BOTELHO PEREIRA	04/11/1974	N	7	5	14	26	52
67541461	PATRICIA MARIA DA SILVA NEGRAO	29/07/1989	N	7	2	16	25	50
67005993	PATRICIA MENDES RAMOS	07/09/1979	N	11	1	17	29	58
66940508	PATRICIA OLIVEIRA SARDINHA	10/02/1995	N	9	1	16	26	52
67062822	PATRICIA PEREIRA DE SOUZA	01/10/1984	N	8	1	20	29	58
67116698	PATRICIA ROBERTA DA SILVA	03/02/1981	N	9	2	15	26	52
67845576	PATRICIA TELES DE LIMA	21/10/1983	N	8	5	14	27	54
67050522	PATRICIA VANZAN	31/12/1987	N	11	4	18	33	66
67337856	PAULA ALVES CORDEIRO	30/06/1987	N	9	2	15	26	52



GESTÃO DE PESSOAS

67874150	PAULA CORDEIRO DA SILVA	04/02/1991	N	10	8	15	33	66
67187129	PAULA CRISTIANE POLIZIO BOGAJO	17/01/1969	N	11	4	18	33	66
68604637	PAULA CRISTINA NERY ANDRADE DE OLIVEIRA	30/04/1987	N	8	4	13	25	50
67345182	PAULA DE AZEVEDO ALVES DUARTE	23/09/1988	N	11	3	12	26	52
67272576	PAULA FERREZINI	30/12/2001	N	8	7	14	29	58
68150288	PAULA LELIANE DORIGHELLO CARARETO CONSENTINO	09/02/1986	N	10	4	16	30	60
67200672	PAULA REGINA VIEIRA PESSOTTI	18/11/1977	N	10	4	18	32	64
67060960	PAULA SUELEN DOMINGOS DA MOTA	25/05/1994	N	10	2	17	29	58
67681786	PAULO LUCAS MONTEIRO MELO DE LIMA	02/04/2000	N	6	5	17	28	56
67227643	PEDRO GABRIEL DE OLIVEIRA MACHADO	26/08/2000	N	9	8	12	29	58
67768903	PEDRO HENRIQUE DE SOUZA	24/07/1999	N	11	6	14	31	62
68306660	PENELOPE REGINA VENANCIO MARTINS PAULO	21/11/1994	N	11	4	19	34	68
67045499	POLIANA DA SILVA OTERO	28/01/2002	N	10	5	18	33	66
67115071	POLYANA CUCHARO DOS SANTOS	03/05/2001	N	9	3	15	27	54
68503296	POLYANNA LIRIA PIRES GOMES	31/12/1996	N	8	4	14	26	52
67141307	PRISCILA ANDRADE CORREA	28/12/1979	N	11	2	14	27	54
67540791	PRISCILA APARECIDA ROQUE DO NASCIMENTO	30/07/1987	N	9	3	17	29	58
67873596	PRISCILA CORREA BRAGA	28/09/1985	N	8	3	14	25	50
67784488	PRISCILA CUNHA BARBOSA	07/03/1984	N	8	3	16	27	54
68089236	PRISCILA CUSTODIO RIBEIRO DOS SANTOS	11/08/1984	N	10	2	15	27	54
68664230	PRISCILA DA SILVA CAVALCANTE	03/02/1984	N	10	4	15	29	58
67192724	PRISCILA DE CARVALHO SANZ CALDU BURÉ	02/04/1979	N	8	4	13	25	50
67411550	PRISCILA DE OLIVEIRA DAMASCENA DOS SANTOS	05/03/1985	N	7	6	12	25	50
68704810	PRISCILA DE OLIVEIRA VASCONCELOS	13/06/1987	N	9	4	12	25	50
67777996	PRISCILA DOS SANTOS CORREA	21/05/1977	N	12	4	18	34	68
68718160	PRISCILA FAVARETO MORENO	19/09/1989	N	8	2	20	30	60
67396291	PRISCILA FELIX DOS SANTOS	03/07/1984	N	7	2	18	27	54
67612334	PRISCILA FERNANDES VICECONTI	25/04/1990	N	11	8	16	35	70
66922720	PRISCILA GARCIA DA SILVA	23/07/1991	N	10	4	14	28	56
67293964	PRISCILA LOIOLA BASTOS	14/03/1983	N	11	4	16	31	62
67254047	PRISCILA LUCIA DA SILVA	27/09/1991	N	8	2	21	31	62
67602100	PRISCILA MACIEL	02/03/1982	N	11	5	18	34	68
67092870	PRISCILA PEIXOTO LOPES	08/07/1984	N	10	2	17	29	58
67076599	PRISCILA PINTO DUARTE OLIVEIRA	13/11/1983	N	9	2	14	25	50
67090940	PRISCILA RIBEIRO DOS SANTOS	23/01/1985	N	7	5	14	26	52
67176267	PRISCILA RODRIGUES MOREIRA	29/01/1992	N	7	3	17	27	54
67520391	PRISCILA ROVERI	09/05/1981	N	11	4	18	33	66
67764339	PRISCILA SANSIA SILVA LEITE	06/12/1984	N	11	2	16	29	58
66949432	PRISCILA SILVA DE ANDRADE ALENCAR	31/07/1992	N	10	2	18	30	60
67126421	PRISCILLA DOS SANTOS CARVALHAL	20/08/1990	N	8	2	18	28	56
67122930	PRISCILLA FARIAS DE LIMA MARQUETO	26/12/1976	N	8	1	20	29	58
68654081	PRISCILLA LAURIA DE LIMA	05/05/1979	N	11	6	17	34	68
68272847	QUELEN BRITO DIAS	07/05/1984	N	10	4	12	26	52
67265332	QUEREN HAPUQUE DOMINGOS DA SILVA	19/01/1995	N	9	7	14	30	60
67402593	QUEZIA MARIA COSTA	23/06/2000	N	10	4	14	28	56
67514537	RACHEL ACCARINI PERICATO	14/06/2000	N	8	4	14	26	52
68441959	RACHEL RODRIGUES INACIO	18/09/1985	N	9	4	16	29	58
68706332	RAFAEL ANTONIO DOMINGOS	11/11/1981	N	7	9	12	28	56
67850308	Rafael David Brito da Silva	25/04/1990	N	10	1	17	28	56
68621752	RAFAEL ELIAS DE OLIVEIRA	18/03/1987	N	9	4	14	27	54
67771645	RAFAEL ROSA RIBEIRO DA SILVA	02/04/1982	N	11	9	12	32	64
67267874	RAFAEL SANTOS CAPELO	23/07/1985	N	9	7	16	32	64
67196845	RAFAELA APARECIDA BOCANERA SANTOS	25/06/1981	N	10	2	19	31	62
67662234	RAFAELA DE CARVALHO PALMEIRA	27/02/1997	N	8	1	17	26	52
67969267	RAFAELA MAGALHAES SCARPIN	13/08/1998	N	11	2	18	31	62
68635567	RAFAELA MAIARA SANTOS DA SILVA	12/01/1996	N	7	2	20	29	58

67491006	RAFAELA RAMOS DA SILVA	08/05/2001	N	8	2	15	25	50
66994918	RAFAELLA JOANA BARBOSA DE CARVALHO	22/04/1992	N	7	3	17	27	54
66945640	RAFFAELA BARBOSA ZUINI	16/03/1982	N	9	4	13	26	52
67398634	RAIMUNDA ENEDINA DE JESUS	13/08/1969	N	11	0	15	26	52
68130872	RAISA POMPILIO DE OLIVEIRA	21/07/1991	N	9	3	17	29	58
67228461	RALF MARCELINO MACHADO	27/06/1984	N	8	2	21	31	62
67131913	RAMATUELLE JAMIELLE DANTAS SILVINO	08/06/1984	N	9	3	15	27	54
67068545	RAMONA CORREIA ROSADO FREITAS	27/09/1987	N	7	3	19	29	58
68595204	RAPHAELA IANACONI DI DARIO	11/07/1989	N	11	2	19	32	64
67798560	RAPHAELA MELINA DE CARVALHO SILVA	14/04/1994	N	10	5	19	34	68
67324339	RAQUEL ALBUQUERQUE RODRIGUES DIAS	18/08/1962	N	9	4	18	31	62
68597991	RAQUEL CRISTINA MOREIRA MARTINS	06/01/1986	N	8	5	20	33	66
68266049	RAQUEL DA SILVA TOLEDO GOMES	18/03/1980	N	9	3	16	28	56
67334873	RAQUEL DE OLIVEIRA SAMPAIO	31/01/1991	N	10	2	14	26	52
67056180	RAQUEL DOS SANTOS SILVA	19/12/1995	N	7	6	18	31	62
67115330	RAQUEL FERNANDES BRAGANCA OLIVEIRA	09/12/1978	N	12	4	16	32	64
67180922	RAQUEL FERREIRA DA SILVA	02/11/1987	N	8	3	19	30	60
67630006	RAQUEL GIROTTO MEIRELLES	31/03/1987	N	9	6	16	31	62
67287522	RAQUEL LADEIRA CERIMARCO SCOMPARI	30/01/1965	N	8	3	14	25	50
68367732	RAQUEL LUIZA DOS SANTOS	26/02/1997	N	11	5	17	33	66
68419287	RAQUEL MARCELINO DUARTE OLIVEIRA	22/10/1982	N	11	5	15	31	62
67091768	RAQUEL MENDES VALDO	19/12/1972	N	8	4	19	31	62
68486464	RAQUEL MORAIS SPINOLA	06/12/1969	N	9	2	16	27	54
67195210	RAQUEL PEREIRA DE SOUSA	14/04/1990	N	7	5	17	29	58
67073719	RAQUEL QUEIROS TEIXEIRA	19/04/1995	N	7	3	15	25	50
68409168	RAQUEL TERESA VIEIRA	17/04/1980	N	8	3	18	29	58
68030975	RAQUEL VECCHI CASTAGNA	23/10/1975	N	8	5	12	25	50
68768257	RAQUEL VERONICA BUEÑO GIULIANO	03/06/1982	N	9	0	17	26	52
66956269	RAYSSA DUARTE COSTA	14/08/1996	N	9	6	19	34	68
67101690	REBECA CRISTINE DE ALCANTARA MENDES	17/07/2001	N	10	2	17	29	58
67165729	REGIANE BARBOSA BRAVO	27/11/1977	S	8	3	16	27	54
67334660	REGIANE HIGUCHI	23/11/1989	N	9	5	20	34	68
67136559	REGIANE MANOEL MARTINATTI	20/06/1983	N	7	2	18	27	54
67280250	REGIANE MIGUEL COSTA MARTINS	03/04/1996	N	9	8	17	34	68
67168850	REGIANE SANTOS DA SILVA	07/12/1984	N	7	3	15	25	50
67157920	REGINA CELIA PEDROSO FERREIRA	18/09/1974	N	8	3	16	27	54
68376774	REGINA GONCALVES	27/09/1973	N	10	3	16	29	58
67704220	REGINA MARIA DE LIMA SCHMIDT PEREIRA	14/11/1976	N	10	2	17	29	58
67118402	REGINA MARIA DE SOUZA	07/04/1972	N	10	2	14	26	52
67557686	REGINA SOARES SILVA AMORIM	03/03/1972	N	8	6	18	32	64
67195024	REGINALDA MARIA DA CONCEICAO RAMOS	09/04/1976	N	8	5	18	31	62
67307884	REINALDA MENDES DOS SANTOS	15/04/1970	N	11	2	14	27	54
67569420	REIVE GUEDES MACIEL	07/06/1986	N	12	3	15	30	60
67469396	RENAN FIDELIS SILVA	16/04/1996	N	10	5	16	31	62
67466494	RENAN MARTINS DE FREITAS	05/11/1988	N	11	5	17	33	66
67047980	RENAN ZOLDAN CORREA	13/11/1992	N	12	5	17	34	68
67482759	RENATA ANTONIA DE SOUZA VIDAL	19/10/1986	N	8	6	14	28	56
68546998	RENATA CANDIDA DE OLIVEIRA GARCIA	09/07/1985	N	9	8	8	25	50
66968666	RENATA CARAM	20/01/1974	N	6	3	17	26	52
67561446	RENATA CRISTINA FELIX FERNANDES	04/04/1995	N	10	2	17	29	58
67351794	RENATA DETTO ZUCCHETTO	14/03/1983	N	12	3	14	29	58
68064934	RENATA FERNANDA RIBEIRO GONCALVES	23/04/1987	N	8	2	16	26	52
67056440	RENATA FRANCA CRUZ FALCADE	08/04/1972	N	9	5	12	26	52
67286895	RENATA GOMES DA SILVA	07/08/1985	N	9	3	17	29	58
67177832	RENATA GREGORIO DOS SANTOS SILVA	27/02/1986	N	10	2	19	31	62
67317367	RENATA LIA DE SOUZA	25/12/1967	N	11	5	14	30	60
66961491	RENATA RIVELLI CALICCHIO	29/04/1980	N	10	5	11	26	52
67190103	RENATA SANTOS BORGES	23/11/1994	N	10	2	20	32	64



GESTÃO DE PESSOAS

67700306	RENATO LOURENCO DA SILVA	04/04/1988	N	10	6	15	31	62
68298129	RHAQUEL RAMOS DA SILVA	12/10/2000	N	10	3	14	27	54
68352174	RICARDO GOMES BRASIL	20/03/1989	N	10	7	17	34	68
67153593	RISOLENE MARIA VASCONCELOS DE ARAUJO	30/06/1985	N	7	4	19	30	60
67324177	RITA DE CASSIA ALONSO MACHADO	25/08/1970	N	8	3	15	26	52
67052878	RITA DE CASSIA CATTANEO DA SILVA	21/03/1967	N	9	3	17	29	58
68762062	RITA DE CASSIA GOMES DOS SANTOS	05/01/1976	N	9	1	16	26	52
68422016	RITA DE CASSIA MAGALHÃES	09/06/1976	N	7	5	14	26	52
68359012	RITA DE CASSIA SALUSTIANO LOPES	01/10/1995	N	9	6	15	30	60
67503438	RITA ELLEN ODONE COSTA	28/03/1979	N	12	5	14	31	62
67572499	RITA FELICIANO DE SOUSA MENDES	30/11/1981	N	12	4	16	32	64
67566774	RITA MAGALHAES DE LIMA	31/12/1985	N	8	3	14	25	50
68576471	RITIELEN ALMEIDA DOS SANTOS BATISTA	29/05/1998	N	10	2	15	27	54
67343830	RIVKA HERZL SENA DE OLIVEIRA	21/07/1993	N	9	4	15	28	56
67308945	ROBERTA MACHADO PEREIRA COSTA	24/07/1979	N	9	3	13	25	50
66983142	ROBSON SOUZA DE OLIVEIRA	20/10/1988	N	8	7	14	29	58
67598269	RODRIGO DA SILVA BENTO	27/09/1995	N	7	2	17	26	52
67568718	RODRIGO DE SOUZA SILVA	02/06/1980	N	9	6	19	34	68
67810365	RODRIGO DONIZETE FONTANA DE OLIVEIRA	09/07/1988	N	8	9	13	30	60
67875696	RODRIGO NEVES DE LIMA	07/04/1993	N	7	4	14	25	50
67160115	RODRIGO OLIVEIRA DE LIMA	29/08/1981	N	8	3	14	25	50
68143508	ROGERIA AMADI MAION	16/03/1979	N	10	3	20	33	66
67895395	ROGERIO SANTOS DA HORA	12/05/1985	N	9	4	15	28	56
67308201	ROGERIO SANTOS MEDEIROS	07/03/1985	N	7	7	14	28	56
67098568	RONALDO PEREIRA SOUZA	03/09/1980	N	8	2	16	26	52
67088996	ROQUE MARCELINO	24/10/1968	N	12	4	13	29	58
67648266	ROSA ANGELICA BARBOSA FELIPE	04/09/1979	N	9	4	14	27	54
68639899	ROSA MARIA LOURENCO	17/01/1980	N	7	2	17	26	52
67349757	ROSA MARIA VILHA	07/06/1973	N	8	5	15	28	56
67831320	ROSANA ALENCAR GARDEL SILVA	15/12/1984	N	10	8	13	31	62
67249680	ROSANA MARIA DE SAO JULIAO	07/11/1975	N	11	5	13	29	58
67420818	ROSANE DA SILVA	16/07/1977	N	7	4	18	29	58
67167063	ROSANGELA MENDES BARBOZA	27/06/1975	N	6	6	15	27	54
67345298	ROSANGELA SOUZA DA CUNHA TROQUATI	26/01/1994	N	9	3	17	29	58
67270883	ROSANIA DOS SANTOS ROSA GALDINO	26/08/1972	N	12	3	18	33	66
67195121	ROSE MARINA FONSECA LANDER	06/11/1982	N	12	3	14	29	58
67041280	ROSEANE SANTOS GOMES DA SILVA	18/04/1992	N	9	1	18	28	56
67725740	ROSELI APARECIDA SANTOS TOZATTI	08/05/1977	N	10	2	16	28	56
67016235	ROSELI MENDES SIMOES DOS SANTOS	31/12/1978	N	7	3	16	26	52
68575807	ROSEMARY ALVES CARDOSOS	29/06/1987	N	8	2	18	28	56
67152384	ROSEMEIRE FRANCA DA SILVA CHAVES	02/03/1986	N	9	4	12	25	50
68573111	ROSILENE MARIA JESUS DA SILVA	28/08/1979	N	11	4	18	33	66
67869939	ROSILENI BUENO CAMARGO ANTONIO	07/11/1977	N	12	3	17	32	64
66926491	ROSIMEIRE ANDRADE CARNEIRO	20/07/1982	N	9	4	17	30	60
68664435	ROSIMEIRE ANTONIA PRATE	18/08/1980	N	9	1	21	31	62
67871232	ROSSANA NAOMI MURAI	15/05/1979	N	9	9	14	32	64
66933382	ROXANE CRISTINE BENTO	09/07/1995	N	10	3	14	27	54
66947219	ROZANA MARTA FERREIRA	20/06/1981	N	9	2	18	29	58
67278981	RUTHIELE GOMES DE SENA	28/12/2000	N	9	0	17	26	52
68387385	RUTIELE CRISTINA CAPITANO LIMA	09/07/1987	N	9	4	13	26	52
67334849	SABRINA GOMES DOS SANTOS	22/03/1997	N	8	2	16	26	52
67890792	SABRINA IAMAGATE	13/12/2001	N	9	4	12	25	50
67192653	SABRINA KELLY ALVES DA SILVA	16/04/1983	N	8	3	16	27	54
67551610	SABRINA MALAQUIAS DE ARAUJO	24/08/1989	N	9	2	14	25	50
66973651	SABRINA PEDROSO BROCHINE	27/09/2001	N	10	5	19	34	68
67228046	SABRINA RIBEIRO DA SILVA DE ARAUJO	17/09/1996	N	10	3	21	34	68

67939724	SABRINA TERUKO TAKAMI DOS SANTOS	02/07/1984	N	11	4	13	28	56
67370691	SAMANTA DARE PACANARO	16/03/1988	N	8	5	17	30	60
67019129	SAMARA DOS SANTOS NUNES	28/05/1985	N	9	3	14	26	52
67019927	SAMARA MARIA JESUINO NEVES	13/01/1992	N	11	2	20	33	66
67046479	SAMARA PERON	01/08/1987	N	8	2	21	31	62
67660100	SAMARA SIQUEIRA CORREIA	05/06/1988	N	10	5	18	33	66
67158595	SAMILA GONCALVES SILVA	15/08/1992	N	12	2	13	27	54
68541260	SAMIRA DOS SANTOS SILVA	07/07/1987	N	7	5	16	28	56
67075053	SAMIRA MARTINS FERREIRA	23/09/1986	N	7	3	18	28	56
67888330	SAMUEL RUSCHE	21/11/1983	N	13	4	17	34	68
66937744	SANDRA ALBUQUERQUE TORRES DE SOUZA	19/09/1981	N	8	2	18	28	56
67271014	SANDRA ALVES DE OLIVEIRA	11/07/1985	N	11	4	15	30	60
67094830	SANDRA APARECIDA RODRIGUES	07/02/1972	N	12	2	19	33	66
68254440	SANDRA CRISTINA GENTIL LOPES	03/12/1981	N	8	3	18	29	58
68550219	SANDRA DA CONCEICAO SILVARI	24/10/1972	N	9	3	16	28	56
67237770	SANDRA DE OLIVEIRA CUNHA	22/11/1976	N	6	3	19	28	56
68267150	SANDRA DE SOUZA CANDIDO	29/05/1975	N	9	4	15	28	56
68169590	SANDRA REGINA OLIVEIRA DE BARROS	02/11/1975	N	10	3	15	28	56
67114008	SANDRA REGINA VIEIRA DOS SANTOS CAMARA	22/11/1981	N	7	5	15	27	54
67661114	SANDRA REGINA ZACARIAS	09/12/1969	N	9	9	9	27	54
66958598	SANDY CAROLINE GOMES DA SILVA	01/09/1997	N	7	2	17	26	52
68476108	SANDY STEFANI DOS SANTOS	29/11/1999	N	10	8	16	34	68
67017339	SANI AMABILE LUELMA DE OLIVEIRA	21/06/1982	N	8	1	16	25	50
66981158	SARA CRISTINA PIRES	23/03/1969	N	11	2	21	34	68
67166580	SARA DO PRADO VIRECCI FANA	07/01/1984	N	11	5	12	28	56
67632696	SARA PEREIRA DE PAIVA FERREIRA	23/06/1985	N	9	3	15	27	54
67854656	SARA RIBEIRO FARAGUTI BERETTA MOURAO	24/06/2001	N	8	3	20	31	62
68533543	SARAH FRANCO	22/08/1980	N	9	3	15	27	54
67187455	SARAH LINDSEY BERNARDINETO BATTISTON	09/09/1997	N	7	3	19	29	58
67106374	SARAH REGINA PERES	28/07/1991	N	9	4	18	31	62
67179606	SELMA LOPES BARBOSA VIEIRA	05/09/1969	N	8	2	17	27	54
67808301	SERGIO TORTORELLI NETO	12/11/1992	N	9	6	12	27	54
67879977	SHEILA CHAVES NASCIMENTO	17/04/1989	N	6	3	18	27	54
68322895	SHEILA MELO SOARES ULGUIM	20/08/1983	N	9	2	15	26	52
67293123	SHEILA SANTOS DE OLIVEIRA	31/03/1993	N	10	5	12	27	54
67871909	SHEYLA OLIVEIRA BASTOS	07/08/1983	N	9	2	15	26	52
67051286	SHIRLA DA SILVA PEREIRA	15/08/1988	N	6	2	19	27	54
67626378	SHIRLEY ALVES LOPES DA SILVA	12/03/1980	N	11	2	18	31	62
68289596	SHIRLEY FERREIRA ANTUNES	29/04/1982	N	9	4	13	26	52
67773869	SHIRLEY MARJHORY SILVA MONTEIRO	02/10/2001	N	9	3	17	29	58
67467458	SHIRLEY TAMARA OLIVEIRA	01/10/1967	N	9	2	16	27	54
67081142	SIBELE MIRANDA MOLINARI	07/03/1977	N	10	5	16	31	62
68631154	SIBELE SCAVONE DOS SANTOS	07/06/1966	N	10	5	16	31	62
68127014	SIBELE SERAFIM DA SILVA	21/06/1994	N	8	1	17	26	52
68557426	SIDINEA OLIVEIRA ORMONDE	25/07/1969	N	10	2	17	29	58
68550693	SILAINÉ DA SILVA	15/05/1976	N	9	2	21	32	64
67753779	SILAS DIEGO MOURA LIMA	07/03/1989	N	10	6	14	30	60
67308716	SILVANA DE CASSIA MANACERA TURRINI	24/08/1962	N	10	2	16	28	56
67120245	SILVANA DE JESUS ROCHA	19/09/1983	N	8	5	14	27	54
68534620	SILVANA GONCALVES DA SILVA	28/07/1981	N	9	6	14	29	58
67847471	SILVANA MARCIA BELARMINO DE PAIVA	02/03/1974	N	9	4	14	27	54
67790569	SILVANA REGINA MUNIZ DE MORAIS	20/05/1977	N	9	3	16	28	56
66924642	SILVANA SASSI PEDROSA	30/03/1979	N	9	4	18	31	62
68702663	SILVANA VILARIM MENEZES SILVA	17/02/1988	N	8	2	15	25	50
67316867	SILVANIA FARIAS NETO	12/08/1986	N	11	5	18	34	68
67468861	SILVIA ALVES FERNANDES	04/05/1979	N	10	4	17	31	62



GESTÃO DE PESSOAS

68647573	SILVIA CRISTINA BARBOSA DA SILVA BARTALINI	12/09/1981	N	12	3	16	31	62
67331238	SILVIA CYBELE DA SILVA MORAES	01/01/1981	N	8	2	15	25	50
67211755	SILVIA ESBANO	06/09/1981	N	11	3	13	27	54
67888585	SILVIA LETICIA GONSALVES RUGGERO	22/11/1976	N	8	4	20	32	64
67002056	SILVIA MARIA MONTEIRO GAIOSO	22/03/1981	N	12	5	16	33	66
67161774	SILVIA REGINA CASON	26/11/1966	N	11	3	12	26	52
67539637	SILVIA SAPATINI	02/03/1988	N	12	2	14	28	56
67144489	SIMARA TEREZINHA DA SILVA	14/02/1986	N	10	1	15	26	52
66950899	SIMEY LOPES ROSA	06/06/1980	N	8	3	15	26	52
66986966	SIMONE ALVES ASHIGUTI	11/02/1967	N	7	4	17	28	56
67572090	SIMONE APARECIDA SOARES XAVIER DA SILVA	02/04/1973	N	9	6	13	28	56
68479565	SIMONE CRISTINA DA SILVA	29/12/1977	N	4	5	16	25	50
67214258	SIMONE CRISTINA DA SILVA CONSTANTINO	24/08/1978	N	10	6	18	34	68
67334717	SIMONE CRISTINA DA SILVA SANTOS	08/09/1979	N	10	3	18	31	62
67637574	SIMONE DE OLIVEIRA CARVALHO	24/06/1980	N	5	3	18	26	52
67770991	SIMONE DE SANTANA SOUZA	23/08/1981	N	10	4	13	27	54
67662617	SIMONE FERNANDA COMINATTO	01/03/1974	N	12	2	18	32	64
68314710	SIMONE FONTOLAN CERVANTES	08/02/1962	N	12	4	15	31	62
67387594	SIMONE LAINO FERNANDES	23/04/1978	N	10	3	14	27	54
68365640	SIMONE MARIA DE LIMA	24/04/1973	N	10	1	19	30	60
67874614	SIMONE MARIA DE LIMA BOTAO	14/08/1979	N	9	5	15	29	58
67204198	SIMONE MARIA DO NASCIMENTO	13/03/1981	N	9	2	16	27	54
68503920	SIMONE PADILHA SIQUEIRA CAMARA	24/11/1976	N	11	1	13	25	50
67021409	SIMONE RIBEIRO RODRIGUES GONCALVES	13/04/1983	N	9	3	13	25	50
67155227	SIMONE RODRIGUES DE CAMARGO XAVIER	20/04/1986	N	8	4	16	28	56
67087388	SIMONE RODRIGUES LEITE	27/08/1986	N	10	2	13	25	50
67015492	SIMONE SANTELLO RODRIGUES PEREIRA	05/05/1966	N	8	3	14	25	50
67133967	SIMONE SILVA	12/04/1987	N	8	3	14	25	50
67292089	SIMONE TAIS SANTOS ASSUNCAO SILVA	09/04/1991	N	7	1	17	25	50
66997976	SIMONICA DA CRUZ PEREIRA	06/02/1989	N	11	2	15	28	56
67595847	SIMONICA DE SOUZA BATISTA	21/09/1982	N	9	4	14	27	54
66992907	SINDINELIA DA CONCEIÇÃO SANTANA	21/03/1987	N	9	3	16	28	56
67473172	SIOARA ARISTEU SILVA	07/05/1981	N	11	5	13	29	58
68330618	SIRLENE DE ARAUJO SILVA	06/11/1985	N	8	1	19	28	56
68636750	SIVANILDES DIAS DOS SANTOS	29/03/1973	N	9	5	15	29	58
67235387	SOFIA GOMES KUBOTA	25/11/2003	N	9	4	13	26	52
67144438	SOFIA GONCALVES DE OLIVEIRA	03/12/1992	N	6	6	16	28	56
67006817	SOFIA MANETA	26/04/2002	N	11	4	16	31	62
68192088	SOLANGE APARECIDA DE SOUZA OLIVEIRA	25/12/1982	N	10	3	13	26	52
67338020	SOLANGE COELHO NOGUEIRA	24/05/1981	N	7	2	17	26	52
68637209	SOLANGE CORREA POMBO	05/02/1975	N	10	5	11	26	52
67633293	SOLANGE PEREIRA DA SILVA CARVALHO	16/05/1966	N	8	3	17	28	56
68539380	SOLANGE RAMOS RODRIGUES DA SILVA	08/07/1990	N	7	5	13	25	50
68531265	SONIA ANTZUK	24/10/1960	N	10	2	18	30	60
67027024	SONIA MARIA DOS SANTOS MOTRONI	12/03/1975	N	9	1	17	27	54
67087507	SONIA REGINA DE SANTANA NUNES	31/01/1985	N	7	4	14	25	50
67774148	SOPHIA HELENA LEAL DA COSTA	29/09/2000	N	9	2	18	29	58
67348270	SOPHIA LEME DOS SANTOS FROES	30/10/2002	N	12	2	19	33	66
67236685	SORAIA COUTINHO DE CASTRO BARBOSA	10/07/1981	N	10	0	15	25	50
68663870	SORAIA DE SOUZA NEVES	19/03/1981	N	9	2	18	29	58
67389325	STEFANE DE MEIRA NUNES	10/05/1991	N	7	5	14	26	52
67769705	STEFANIE ALVES NESINHO	20/11/1992	N	9	2	14	25	50
67705944	STELA NORIE BRILHANTE TAKEHARA	12/06/1990	N	10	4	14	28	56
68210566	STELLA ARAUJO NOVAIS	23/11/1999	N	8	5	17	30	60
67190090	STELLA MARIS PALERMO DE ANDRADE	23/06/1978	N	9	7	13	29	58
67264972	STEPHANIE ARAUJO COSTA	25/08/2000	N	9	2	15	26	52
66941210	STEPHANIE DE FREITAS PERSEGHETTI	04/01/1999	N	10	7	17	34	68
66935067	STEPHANY CARDOSO	13/03/2002	N	10	3	15	28	56

67151094	SUE ELLEN SIVIERI SIMON	19/10/1986	N	10	2	16	28	56
67441424	SUEDIS FACIOLI SILVA	01/10/1985	N	8	1	20	29	58
68569718	SUELEN BRITO DA SILVA	23/08/1985	N	11	2	12	25	50
68755775	SUELEN PAULINA DOS SANTOS	09/04/1983	N	9	2	14	25	50
67378056	SUELI MARIA DOS SANTOS PUHL	18/09/1973	N	12	3	19	34	68
67368891	SUELI TRENTINO ARAUJO	19/07/1976	N	9	4	12	25	50
66929164	SUELLEN FERNANDES DOS SANTOS	22/01/2004	N	9	4	13	26	52
67873766	SUELLEN N F CRUZ	18/05/2000	N	10	4	14	28	56
67515460	SUELLEN PATRICIA CRUZ DE LIMA	12/05/1986	N	8	5	16	29	58
67650392	SUSANA DE FATIMA SANTOS	05/02/1976	N	8	4	15	27	54
67310990	SUSANA DE QUEIROZ ELIAS	25/11/1985	N	7	5	14	26	52
67168990	SUSANA PINCINATO	26/08/1980	N	9	4	14	27	54
68542070	SUSANE FERRO DURAES LESTINGI	24/09/1983	N	8	2	20	30	60
67339395	SUZAMAR TEOTONIO SALGADO	06/10/1983	N	12	1	17	30	60
67009875	SUZANA CORREIA DA SILVA	24/12/1986	N	8	5	16	29	58
67171052	SUZELEI APARECIDA CARVALHO ROSALES	09/11/1967	N	11	2	13	26	52
66962129	SUZELEY PIACENTINI VIEIRA DE BARROS	27/05/1977	N	9	5	15	29	58
67216919	SUZETE APARECIDA CUSTODIO	10/04/1979	N	9	4	15	28	56
68628579	TACIANE BORGIANI MAN	26/09/1988	N	8	3	19	30	60
68534078	TACIANE DE CASTRO LORENTI	06/07/1987	N	8	7	11	26	52
68526407	TAFNYS EMILLY OLIVEIRA NAZARIO	08/06/1998	N	11	4	17	32	64
67581072	TAINA APARECIDA PEREIRA DE JESUS	26/05/1983	N	9	5	15	29	58
66925924	TAINA AUTIERI DA SILVA	18/06/1996	N	12	5	13	30	60
67283730	TAINA CRISTINE CHICAO	06/02/1995	N	9	1	18	28	56
67025218	TAINAH CAROLINE RODRIGUES	25/05/1999	N	8	7	12	27	54
67203442	TAINARA CRISTINA	19/12/1991	N	5	3	17	25	50
67888020	TAINARA DOS SANTOS OLIVEIRA	13/01/1995	N	10	7	16	33	66
67795056	TAINARA SILVA CACOSSI	29/12/1999	N	10	2	16	28	56
68585055	TAIS DE SOUZA LEITE DE JESUS	02/10/1994	N	9	3	16	28	56
67200087	TAIS FEITOSA DE CASTRO COUTINHO	29/08/1990	N	10	2	19	31	62
68471050	TAIS HELENA TRAVASSOS	20/12/1978	N	7	2	16	25	50
67443249	TAISLENE GUIMARAES	24/02/1986	N	12	5	16	33	66
67360653	TAIZA BARBOSA DA SILVA	10/02/1991	N	11	1	16	28	56
67845894	TALITA ALINE LINS DE SOUZA	15/06/1986	N	9	2	20	31	62
66988985	TALITA ALVES DE SIQUEIRA LIMA	20/11/1987	N	8	1	16	25	50
68479689	TALITA CHAVES MARCELINO	28/06/1988	N	6	2	17	25	50
67121608	TALITA CRISTINA FABRICIO	18/07/1995	N	8	0	17	25	50
67165117	TALITA HELENA DOS SANTOS	02/09/1988	N	9	2	15	26	52
68710216	TALITA KITANO	12/11/1980	N	9	9	16	34	68
67173080	TALITA MARLYN ALVES DE FARIA	17/12/1994	N	10	2	14	26	52
67405673	TALITA REGINA LOPES DE OLIVEIRA MARQUES	13/08/1988	N	7	3	18	28	56
68554109	TALITA SALVATTI POLO	06/12/1981	N	12	1	18	31	62
67303692	TALITA TADEU GONCALVES CASTRO DE SOUSA	18/04/1986	N	7	1	17	25	50
67369499	TALITHA BIANCHI ANGELO DA SILVA	09/12/1982	N	8	1	18	27	54
66926289	TALITHA CATARINO DE SOUZA	24/02/1986	N	9	3	14	26	52
67855008	TAMARA DA SILVA FERREIRA	07/12/1990	N	11	2	16	29	58
67003508	TAMIRES BALESTRE DA SILVA CORREA	11/11/1995	N	11	2	14	27	54
67195547	TAMIRES CRISTINA PEREIRA	18/09/1996	N	7	4	16	27	54
67060900	TAMIRES DOMINICI FIGUEIREDO GOBI	05/10/1990	N	10	5	16	31	62
67335748	TAMIRES DOS SANTOS GUARDIANO	04/01/1993	N	6	5	15	26	52
68528612	TAMIRES FERRIGNO DA SILVA ALVES	14/08/1994	N	10	5	11	26	52
67642853	TAMIRES LARISSA PEDROSO MADRID	12/09/1993	N	5	2	18	25	50
67884083	TAMIRES MACEDO	08/08/1989	N	13	2	18	33	66
68155670	TAMIRES SALGADO DIANIN	12/08/1989	N	10	4	16	30	60
67849300	TAMIRES SILVA PINHEIRO	09/01/1990	N	11	2	18	31	62
66927234	TANIA CRISTINA TAVELIN HERNANDES	06/08/1974	N	10	7	17	34	68
67037127	TANYA CRISTINA LOPES	24/01/1988	N	9	3	17	29	58
67862756	TASSIANE ARAGOSO DA SILVA	12/04/1996	N	9	4	16	29	58
67190138	TATHIANE ABREU SA-RAIVA	10/01/1980	N	12	4	11	27	54
66927951	TATIAN CRISTINE DE ALMEIDA DONATO	22/11/1992	N	8	3	14	25	50



GESTÃO DE PESSOAS

68725035	TATIANA APARECIDA LOPES	30/05/1983	N	10	5	17	32	64
67624626	TATIANA BROSLAVSCHI DA COSTA	25/04/1983	N	9	7	16	32	64
67194486	TATIANA CAROLINA LEPRE DA SILVA	25/02/1983	N	6	3	17	26	52
68167563	TATIANA DA SILVA COSTA	29/08/1979	N	7	3	15	25	50
67308104	TATIANA DE OLIVEIRA DIAS VITTI	29/11/1983	N	8	4	14	26	52
67037232	TATIANA DOS SANTOS	12/01/1982	N	13	4	18	35	70
67275605	TATIANA MARQUES DO NASCIMENTO	29/08/1979	N	10	3	21	34	68
67746039	TATIANA PATICIO DA SILVA	29/07/1987	N	8	7	10	25	50
68727933	TATIANA ROCHA NUNES	31/03/1980	N	12	4	13	29	58
67860842	TATIANE AP SERAFIM PAZ LEMOS	02/07/1985	N	8	4	19	31	62
68667736	TATIANE APARECIDA DE MENEZES AMADOR	03/03/1982	N	10	1	14	25	50
68467265	TATIANE APARECIDA TAVARES BRANCHINI	08/11/1979	N	9	3	14	26	52
68157479	TATIANE ARAUJO DOS SANTOS	20/02/1984	N	9	1	17	27	54
67853420	TATIANE BATISTA DA SILVA	01/09/1981	N	8	6	12	26	52
67324690	TATIANE CARDOSO TAVARES	23/11/1980	N	9	2	17	28	56
67848737	TATIANE CRISTINA CARMARGO ORTIZ	06/11/1990	N	9	1	16	26	52
67107028	TATIANE DO AMARAL PEDROSO	09/04/1977	N	11	5	17	33	66
67662951	TATIANE FOSSA DE ABREU	13/06/1985	N	7	2	16	25	50
68456115	TATIANE LIMA GARCIA	06/09/1991	N	7	4	14	25	50
67309046	TATIANE MARCELINO DE SOUZA	14/11/1983	N	9	3	16	28	56
67116981	TATIANE PALOMINO RAMOS BIGAI MIRANDA	06/05/1983	N	10	3	17	30	60
66949572	TATIANE PINCER ANASTACIO	21/09/1987	N	6	3	16	25	50
67605729	TATIANE SILVA PEDRO	31/10/1983	N	11	8	16	35	70
68250800	TATIANE VILLAS BOAS GATTERA	21/07/1984	N	8	5	16	29	58
67141013	TAUANA BLANS RIBEIRO BRENELLI DOS SANTOS	01/05/1989	N	10	6	18	34	68
67342558	TAUANI PEREIRA	03/11/1999	N	10	3	15	28	56
67017967	TAYANE CRISTINA DA SILVA	17/05/2002	N	11	2	18	31	62
67319157	TAYNA FERNANDA DE SOUZA CORREA	19/08/1995	N	10	3	13	26	52
67189385	TAYRA RIBEIRO SILVA	20/10/1990	N	11	2	13	26	52
67335381	TAYS PEREIRA MIRANDA	30/11/1992	N	11	2	15	28	56
68191847	TEREZA CRISTINA FROES	10/04/1967	N	8	3	16	27	54
68488289	TEREZINHA DE JESUS ALVES SANTIAGO	29/03/1972	N	10	4	14	28	56
66968631	THAIENE GUILHERME DO NASCIMENTO FERREIRA	26/04/1989	N	8	4	13	25	50
67314678	THAINA SAMARA LOPES CORTEZ SANTOS	15/06/1987	N	9	3	14	26	52
67761208	THAIRINE CARVALHO BARBOSA DOS SANTOS	02/07/1991	N	7	5	19	31	62
67567100	THAIS ANANDA BRASIL GOUVEA	15/07/1993	N	9	7	15	31	62
67683266	THAIS APARECIDA CEARINE MADUREIRA	23/09/1997	N	10	5	15	30	60
67154000	THAIS CAIRES DE ALMEIDA	22/07/1997	N	9	3	15	27	54
66922232	THAIS CAROLINA LEME	25/11/1984	N	8	4	18	30	60
67512623	THAIS CHINI PAZINI	16/04/2002	N	9	2	19	30	60
67633064	THAIS DE SOUSA SALES	22/09/1984	N	7	3	18	28	56
68382839	THAIS FERNANDA BONFA PINTO DIAS	08/08/1977	N	7	5	16	28	56
67762409	THAIS FERNANDA POMPEU DUSSO	13/11/1988	N	10	3	14	27	54
68207220	THAIS GOMIDES	18/06/1992	N	7	2	16	25	50
67061419	THAIS JAQUELINE DE SOUSA MANACERO	10/09/1985	N	10	2	18	30	60
68696809	THAIS MARTINS ANCELLOTTI	10/06/1985	N	9	4	14	27	54
67107133	THAIS PROVENCALE	03/10/1980	N	10	6	18	34	68
67220908	THAIS REGINA PIRES IFANGER DE SOUZA	01/07/1995	N	11	4	15	30	60
67283748	THAIS RODRIGUES CEZAR	06/07/1998	N	8	4	15	27	54
68528957	THAIS TORROGROSA REIS	13/04/1994	N	7	2	17	26	52
67244149	THALIA SAMPAIO BARROS	17/07/1997	N	5	5	16	26	52
67162584	THALITA ALVES DOS SANTOS	05/05/1997	N	9	4	19	32	64
66956374	THALITA CATTAR PEREIRA	04/03/1980	N	9	0	17	26	52
67137563	THAMIRES RAMOS DE SOUZA	12/09/1987	N	9	5	11	25	50
67066534	THATIANA MARY CONSTANTINO DE OLIVEIRA	15/07/1982	N	7	2	16	25	50
67821570	THAUANE MAYARA DE SOUSA FONSECA	17/09/1998	N	11	3	16	30	60
67103081	THAYANE COTRIM DE QUEIROZ	10/04/1987	N	8	5	13	26	52
67514154	THAYNA ROSA PASSOS	16/09/1999	N	8	6	11	25	50
67717420	THAYS FABIANE LOPES FERREIRA	22/06/1993	N	7	5	13	25	50
67857590	THAYS SANCHES SCHUMAHER VASCONCELOS	16/09/1986	N	10	8	17	35	70

66944295	THEMIS ZEREU MACHADO	07/01/1973	N	9	2	18	29	58
67483135	THIAGO BEZERRA DA SILVA	01/12/1987	N	8	7	15	30	60
67222056	THIAGO DA SILVA SANTOS	08/11/1984	N	13	6	12	31	62
68302860	THIAGO DE JESUS ALVES	11/11/1986	N	6	2	17	25	50
67573118	THIAGO HENRIQUE BARBA	20/05/2002	N	11	5	17	33	66
67289584	THIFANI MARIA FLORIANO	25/03/2001	N	10	6	10	26	52
68462956	THIFANY ARAGON DE SOUZA SILVA	17/03/2004	N	8	4	16	28	56
67745741	TIARA MENDONCA DOS SANTOS	19/07/1987	N	8	2	20	30	60
67150993	TISSIANE SANCHES LOPES	01/10/1985	N	10	4	16	30	60
68453965	TYFFANY HONORIO JEREMIAS	22/06/2000	N	11	2	15	28	56
67178235	UIARA JULIANA DE JESUS	10/09/1982	N	10	5	15	30	60
68382510	ULYSSES FARIA LOPES	25/03/1977	N	12	2	18	32	64
67037186	VALDELICE RODRIGUES LIMA FERNANDES	29/11/1994	N	9	8	17	34	68
67036112	VALDETE ELIANA FURLAN	14/10/1962	N	7	6	14	27	54
67543103	VALDICLEIA MARIA SOUZA DE OLIVEIRA	22/11/1975	N	10	4	18	32	64
67473121	VALDINEIDE SILVA SOUZA DE PAULA	19/06/1977	N	8	3	15	26	52
68388926	VALDIR ALVES DA SILVA JUNIOR	23/01/1991	N	10	8	9	27	54
67320694	VALDIR GOMES DA SILVA	07/02/1971	N	11	4	19	34	68
66950457	VALDIRENE GUIMARAES HIGASHI	06/07/1979	N	9	3	20	32	64
67307930	VALDIRENE HENRIQUE DAS CHAGAS	19/09/1971	N	8	2	16	26	52
67014836	VALERIA APARECIDA GARCIA	19/07/1970	N	8	2	15	25	50
67661246	VALERIA APARECIDA SOUZA	23/12/1995	N	10	5	15	30	60
68573413	VALERIA DE SOUZA CARVALHO	19/03/1980	N	10	3	19	32	64
67990347	VALERIA DOS SANTOS CARNEIRO	16/12/1985	N	11	5	15	31	62
67034837	VALERIA EDNA FONSECA DE OLIVEIRA	09/09/1977	N	6	2	18	26	52
67225870	VALERIA FALCAO DE SOUZA	01/05/1984	N	7	1	18	26	52
68511361	VALERIA FLAVIO TRAJANO LOPES	03/06/1968	N	8	3	19	30	60
67812805	VALERIA RODRIGUES GUIMARAES	08/05/1989	N	8	3	16	27	54
66980968	VALESKA TOLEDO QUIRINO MARTINS	27/02/1973	N	10	2	13	25	50
68738471	VALQUILENE AP COUTINHO TORRES MACHADO	05/09/1978	N	8	3	20	31	62
67021166	VALQUIRIA LIMA E SILVA SANTOS	03/05/1987	N	9	2	15	26	52
67003478	VALQUIRIA MAGALHAES CHRISTOFOLETTI	10/03/1985	N	9	0	20	29	58
68672284	VANDA REGINA FERNANDES DE ALBUQUERQUE PEREIRA	04/08/1981	N	10	3	17	30	60
67572545	VANDERLEI MEDEIROS ARAUJO	10/12/1971	N	7	6	12	25	50
68642644	VANDERLEIA DENILHA DA MOTA	21/04/1986	N	7	5	15	27	54
67344135	VANESSA ALCANTARA SANTANA DA ALBUQUERQUE	07/09/1979	N	7	2	17	26	52
67313906	VANESSA ALVES DA CRUZ	22/05/1987	N	7	3	16	26	52
68555873	VANESSA APARECIDA MOLINA RIESCO GODOI	30/06/1988	N	11	0	16	27	54
67882102	VANESSA BERTOLINI MENESES	06/01/1980	N	13	7	10	30	60
67664458	VANESSA BUSTOS TEIXEIRA	29/10/1984	N	10	4	13	27	54
68733747	VANESSA CRISTINA DE OLIVEIRA SANTOS	03/12/1988	N	6	3	17	26	52
67445535	VANESSA CRISTINA LOPES CALVO	17/09/1981	N	8	4	13	25	50
67289169	VANESSA CUSTODIO NOBRE DA SILVA	20/12/1989	N	8	3	20	31	62
67345417	VANESSA DA SILVA ARAUJO	28/08/1990	N	10	7	15	32	64
67528120	VANESSA DE CARVALHO DA SILVA	26/12/1992	N	10	2	17	29	58
67578462	VANESSA DE JESUS SOUZA	30/10/1978	N	9	3	13	25	50
67615430	VANESSA DE SOUZA OLIANI	13/01/1986	N	10	5	19	34	68
66930383	VANESSA DOMINGOS	20/03/1985	N	8	4	13	25	50
68018231	VANESSA DOS REIS VIEIRA	19/11/1983	N	9	5	11	25	50
67476422	VANESSA DOS SANTOS OLIVEIRA	30/11/1982	N	7	3	20	30	60
66961408	VANESSA FERNANDA DA SILVA SANTOS	07/11/1995	N	8	3	18	29	58
68691459	VANESSA FRANCINE DA SILVA	22/09/1978	N	8	1	20	29	58
67266738	VANESSA GERALDA DE LIMA	19/09/1984	N	8	3	16	27	54
67553257	VANESSA GOMES FONTES	19/05/1992	N	10	3	13	26	52
68517394	VANESSA GUIMARAES BARBOSA	19/07/1981	N	9	4	12	25	50



GESTÃO DE PESSOAS

67189849	VANESSA LUCAS TOLENTINO ALEXANDRIA	20/08/1978	N	11	4	19	34	68
66959047	VANESSA MACEDO MITSUMORI	02/06/1983	N	10	5	16	31	62
67747302	VANESSA MARIA TEIXEIRA DA SILVA	06/07/1991	N	6	4	22	32	64
67816304	VANESSA MOTA TEIXEIRA	11/04/1983	N	9	3	14	26	52
66930030	VANESSA PEREIRA RAMOS GONCALVES	28/05/1981	N	8	2	17	27	54
67238955	VANESSA RAMOS DOS SANTOS	01/08/1985	N	11	2	15	28	56
66938902	VANESSA ROSANA DIAS CASTRO	04/05/1992	N	10	2	18	30	60
68431708	VANESSA SAMARA APARECIDA DE LIMA PICCOLOTTO	20/02/1983	N	10	3	12	25	50
67727301	VANESSA SIMOES BEZERRA SIMONETTI	20/02/2001	N	11	4	19	34	68
67174833	VANESSA SOUZA DA SILVA REIS	04/02/1987	N	8	5	15	28	56
68728840	VANESSA TEIXEIRA BRANDAO	15/07/1996	N	9	4	18	31	62
67852254	VANESSA THAIS SOUZA ANDRADE DE ALMEIDA	20/06/1994	N	9	2	14	25	50
67025307	VANESSA DE OLIVEIRA RODRIGUES	21/07/1980	N	8	5	13	26	52
66925126	VANEZA DIVINA DE MORAES	10/05/1984	N	8	4	15	27	54
68492766	VANIA BARBOSA GAMBINI	15/11/1982	N	8	2	20	30	60
67265871	VANIA DA SILVA GOMES	13/04/1974	N	9	4	20	33	66
67062172	VANIA GEMELGO	12/07/1980	N	12	5	18	35	70
67036546	VANIA GONCALVES MENDES ROSA	08/09/1984	N	10	4	15	29	58
67094490	VANIA LUCAS TOLENTINO PERCIGUINI	08/06/1982	N	6	2	17	25	50
67087000	VANIA VAZ DA SILVA	10/03/1983	N	8	4	14	26	52
66956560	VANLEY DA SILVA PEREIRA	21/02/2001	N	9	2	17	28	56
66958636	VANUSA DE MATOS DIAS PIEDADE	22/05/1981	N	9	3	14	26	52
67724850	VERA GONCALVES DA SILVA	14/08/1972	N	9	5	16	30	60
67464530	VERA LUCIA BEZERRA MENEZES	23/07/1978	N	10	4	13	27	54
68734484	VERA LUCIA MARTINS DE ANDRADE	22/05/1974	N	8	3	17	28	56
68529767	VERA LUCIA SAFI FREIRE BOMFIM	27/07/1965	N	8	2	15	25	50
67440029	VERONICA DA SILVA FELIX	11/03/1994	N	9	3	18	30	60
68572840	VERONICA DE LIMA MENDONCA	14/02/1984	N	9	5	12	26	52
68606494	VERONICA DE OLIVEIRA LIMA AGUIAR	29/05/1983	N	8	2	17	27	54
67142460	VERONICA GOMES	30/09/1983	N	10	2	15	27	54
67271901	VERONICA LIMA DE SOUZA	06/10/1997	N	10	1	14	25	50
66962048	VERONICA MOURA OLIVEIRA GONCALVES	21/03/1984	N	9	4	16	29	58
67367887	VERONICA THAIS MENDES	15/11/1984	N	8	6	15	29	58
66934435	VICTOR AMADEU BRITO DOS SANTOS	21/05/1983	N	7	2	18	27	54
67803210	VICTOR BRENO SILVA SIQUEIRA	20/08/1998	N	11	7	14	32	64
68565534	VICTORIA CRISTINA VIEIRA MENINO	28/03/2000	N	9	6	14	29	58
66943531	VILLARDI FRANCISCO DE OLIVEIRA	28/08/1986	N	11	3	16	30	60
67090214	VILMA LUIZA DE OLIVEIRA SILVA	30/09/1973	S	12	3	13	28	56
68759541	VINICIUS MURILO FRA TUCCI	16/05/1997	N	11	7	10	28	56
66926939	VINICIUS ORTIZ CARACCO	10/08/1994	N	9	6	11	26	52
67068472	VINICIUS VICENTE GOMES	17/06/1998	N	10	6	18	34	68
67308643	VIRGINIA MAZIERO MACEDO ARAUJO	19/06/1992	N	10	5	14	29	58
68705549	VITOR BERNARDO LOPES	04/08/1986	N	9	3	15	27	54
68718470	VITORIA ARRAS PEREIRA	05/12/1999	N	7	3	17	27	54
67572979	VITORIA CAVILHA DE OLIVEIRA	27/05/1999	N	7	4	19	30	60
67147402	VITORIA LIMA GONCALVES LEITE	09/11/2001	N	11	2	19	32	64
67703780	VITORIA MARQUES RODRIGUES SCHMITZ	04/03/1991	N	9	7	11	27	54
68428952	VITORIA MARTINEZ DE OLIVEIRA AQUINO	01/12/1997	N	9	2	14	25	50
67196900	VITORIA MONIQUE FERREIRA	18/03/1999	N	9	1	15	25	50
68065884	VITORIA REGINA MAHANA BEZZAN	05/09/1980	N	13	4	11	28	56
67888739	VIVIAN ASSUAGA BOARO	12/09/1989	N	8	5	19	32	64
67582265	VIVIAN DE JESUS	27/06/1980	N	7	1	17	25	50
67415962	VIVIAN LEANDRO DE MATOS	04/03/1981	N	9	2	14	25	50
67019072	VIVIANA CENAMO TASSO	19/01/1987	N	13	2	18	33	66
67088058	VIVIANA RIBEIRO SOARES	11/06/1986	N	8	3	14	25	50
67428398	VIVIANE APARECIDA VILASBOAS CAVALCANTE	30/11/1984	N	5	3	17	25	50
67160832	VIVIANE BUENO NOMURA	15/12/1995	N	10	4	19	33	66
67391435	VIVIANE CARNEIRO DA SILVA SANCHES	10/07/1979	N	10	4	14	28	56

67514960	VIVIANE CASTILLERO	12/03/1987	N	6	3	16	25	50
67131948	VIVIANE CUNHA MARIA DE FIGUEIREDO	30/01/1986	N	9	5	11	25	50
67342167	VIVIANE DE OLIVEIRA SILVA	21/09/1985	N	9	4	13	26	52
67573045	VIVIANE DIAS SOUZA	29/10/1983	N	9	2	15	26	52
67149316	VIVIANE MENEZES	03/08/1988	N	11	4	15	30	60
67573096	VIVIANE MENEZES SABATINI	25/11/1980	N	11	1	16	28	56
67053360	VIVIANE MOURA DA SILVA	17/07/1986	N	10	3	15	28	56
66997887	VIVIANE MUNIZ FERNANDES	15/02/1981	N	9	5	13	27	54
68752067	VIVIANE PEREIRA DOS SANTOS REIS	29/04/1992	N	10	2	13	25	50
66924790	VIVIANNY FRANCO MARIANI	27/05/1984	N	8	4	17	29	58
67158862	VIVIANY DIAS BIASETTO	22/02/1989	N	8	3	22	33	66
67158730	VIVLEN LOPES GALVAO ANDRADE	24/08/1990	N	9	3	13	25	50
66937884	WALQUIRIA TAVARES GARBIN MOREIRA	04/09/1987	N	9	1	15	25	50
67883885	WELDILENE APARECIDA DA SILVA PIRES	22/09/1984	N	11	1	19	31	62
67403301	WELLINGTON DE ALMEIDA	21/11/1982	N	8	2	22	32	64
66930910	WELLINGTON TRAJANO SILVA	01/12/1993	N	13	5	14	32	64
68617666	WELLITON TEODOSIO NASCIMENTO	15/03/1994	N	12	4	10	26	52
67517781	WENDER SOUSA DE FREITAS	17/10/1984	N	10	7	12	29	58
68772785	WENNIA PIRES DE LACERDA QUIRINO	20/08/1979	N	10	1	16	27	54
68122519	WESLEY SILVA DE OLIVEIRA	12/11/1986	N	10	5	15	30	60
67469558	WILKERSON DA SILVA SANTOS	03/04/1992	N	10	6	13	29	58
67151353	WILLIAM ALVES FELIX DE FIGUEIREDO	23/04/1978	N	7	1	21	29	58
67342213	WILLIAN DONIZETE DE FREITAS	04/10/1991	N	8	6	12	26	52
67383017	WILLIAN DOS SANTOS GOMES	10/07/1985	N	12	2	19	33	66
67714188	YARA DA SILVA SANTOS	26/07/1988	N	5	1	19	25	50
66997305	YASMIM MOLINA MANTOVAM DOS SANTOS	23/02/1998	N	10	4	12	26	52
68584768	YASMIN APARECIDA CANDIDO DA SILVA	01/02/2001	N	11	5	15	31	62
67379672	YASMIN PRADO DE OLIVEIRA	09/10/1998	N	8	2	19	29	58
67014844	YASMIN STEPHANIE SILVA DA SILVEIRA	25/08/1999	N	9	3	15	27	54
67062725	YASMIN TRINDADE DOS SANTOS	13/07/1996	N	9	2	17	28	56
67145060	YNGRID BOVOLIN	15/01/1995	N	9	4	19	32	64
67572782	YOLANDA GOMES DOS SANTOS	01/07/1988	N	10	4	12	26	52
67177247	ZELITTA SIQUEIRA DE SOUSA DIAS	06/05/1989	N	9	2	14	25	50
67896758	ZENILDA APARECIDA SANTOS DE BIASIO	07/10/1984	N	7	4	14	25	50

PREFESSOR DE EDUCAÇÃO BÁSICA II – (Educação Física)

Inscrição	Nome	Nascimento	Jurado	N01	N02	N03	Acertos	Nota
67052541	ADELSON ALVES DE CASTRO	23/04/1968	N	2	10	14	26	52
67650937	ADRIANA DUQUI DA SILVA MORAIS	13/02/1983	N	3	11	15	29	58
67175457	ADRIANA PAULA DE ARAUJO	18/12/1970	N	5	10	15	30	60
67379826	ALAN GERALDES NICOLOV	26/01/1977	N	6	8	18	32	64
67261710	ALAN ROBERTO BATISTA DE OLIVEIRA	01/10/1988	N	7	14	14	35	70
66979390	ALESSANDRA CAMILA MARIANO DE MOURA RONCADA	10/09/1981	N	5	8	16	29	58
68455712	ALESSANDRO OLIVEIRA FERREIRA	28/04/1982	N	6	8	12	26	52
67399940	ALEX MASTRANGI LIMA	10/11/1982	N	6	15	13	34	68
67854958	ALEX SANDRO FONSECA DE LIMA	06/08/1983	N	4	14	13	31	62
67885969	ALEXANDRA MARQUES DE OLIVEIRA	31/12/1977	N	5	7	17	29	58
67866743	ALEXANDRE LUIS MOHOR	16/04/1973	N	6	7	13	26	52
68484470	ALEXANDRE PAIXAO DA COSTA	31/07/2000	N	6	10	15	31	62
67507417	ALEXANDRE SEITI TOSHIOKA	16/12/1988	N	7	12	17	36	72
68683138	ALINE MARCAL SILVA	23/06/1990	N	6	10	13	29	58
67559522	ALZERINA CABRAL DE OLIVEIRA CAMARGO	28/05/1970	N	5	7	17	29	58
67456189	AMANDA CAROLINE DE OLIVEIRA ROZA	21/09/1999	N	5	11	13	29	58
67325246	AMANDA SIMIONI DA SILVA	25/06/1998	N	6	11	19	36	72
66932912	AMANDA TAMBERLINI	18/01/1995	N	9	12	16	37	74
68647590	ANA BEATRIZ GASQUEZ PORELLI	29/04/1989	N	6	12	18	36	72
66961084	ANA LUCIA DA SILVA	11/11/1968	N	8	11	14	33	66
67014925	ANA LUCIA LEITE PEREIRA	28/03/1988	N	6	10	15	31	62
67062504	ANA PAULA CRUZ ALVES DOS SANTOS	01/09/1990	N	6	11	19	36	72
67172814	ANA PAULA SOUZA DA SILVA	30/04/1982	N	7	12	17	36	72



GESTÃO DE PESSOAS

67879128	ANA PAULA VIAN DAMAS	30/01/1982	N	7	11	15	33	66
67336760	ANDRE BARDELLA GUI-MARAES	16/10/1985	N	5	12	13	30	60
67045685	ANDRE LUIS DE OLIVEIRA	24/06/1965	N	8	9	17	34	68
68118066	ANDRE LUIZ DE OLIVEIRA	04/10/1993	N	6	11	18	35	70
67316034	ANDRE LUIZ DE SOUZA SILVA	02/04/1988	N	4	10	14	28	56
68539282	ANDRE LUIZ FIEDLER	01/10/1980	N	7	13	15	35	70
67771246	ANDREIA BANDEIRA JANUARIO	25/06/1977	N	4	8	14	26	52
67914489	ANNA CECILIA DE MORAES SPRENGER	20/09/1996	N	5	12	16	33	66
67009204	ANNE CAROLINE NUNES DE SOUZA	14/12/1995	N	5	13	16	34	68
68013710	ANTONIO ALVES DE ANDRADE	13/05/1977	N	6	12	18	36	72
66998867	ANTONIO DOMINGOS SARRI FILHO	25/02/1983	N	3	9	14	26	52
67194877	ANTONIO ERINALDO CARDOSO PEREIRA	08/04/1983	N	5	11	10	26	52
68623771	ARNALDO MOUZINHO DA SILVA NETO	26/01/1988	N	5	11	15	31	62
67580335	ARTHUR AUGUSTO DUTRA	18/12/2001	N	6	11	12	29	58
68049005	BIANCA DE CASTRO SOUZA	02/09/1995	N	5	12	16	33	66
68129998	BRUNA APARECIDA DA CUNHA	07/12/2000	N	5	9	16	30	60
67569390	BRUNA ARANTES MIRANDA	13/05/1986	N	8	10	13	31	62
68600119	BRUNNA LUANA DOS SANTOS MELO	01/06/1999	N	7	10	16	33	66
67238459	BRUNO DE LIMA SOUTO	18/09/1996	N	7	10	17	34	68
67262589	BRUNO JUVENCIO AGUIAR	26/02/1998	N	5	6	14	25	50
68601859	BRUNO LOPES DOS SANTOS	07/10/1996	N	5	11	11	27	54
67100465	BRUNO TESSARIM	12/11/1995	N	8	8	17	33	66
67020780	CAIO FERNANDO ROCHA CAMPOS	24/04/1999	N	5	13	17	35	70
67879152	CAIO SOUZA DE ALMEIDA	26/09/1992	N	6	7	14	27	54
67367208	CAMILA BASSALOBRE GALEGO	04/07/1984	N	6	13	13	32	64
67843182	CAMILA DOS SANTOS SILVA	29/01/1995	N	6	6	13	25	50
67495745	CARLA MARIZA DE LIMA KRIEGER	05/02/1973	N	3	13	14	30	60
68709269	CARLOS ALBERTO DE SOUZA LIMA	08/06/1972	N	6	12	17	35	70
66987440	CARLOS ALBERTO JOTA FILHO	15/06/1983	N	5	11	15	31	62
67504400	CARLOS ISRAEL RODRIGUES DOS SANTOS	18/04/2000	N	6	13	15	34	68
66982782	CARLOS ROBERTO GALEOTE	13/11/1972	N	4	12	19	35	70
68731582	CAROLINE BASTOS VITORIA MIRA	25/04/1984	N	5	12	15	32	64
67019161	CAROLINE MORAIS PEREIRA	06/03/1996	N	6	11	14	31	62
67629580	CAROLINE VAZ DE LIMA	09/01/2000	N	9	11	16	36	72
68544642	CASSIA BIBIANE DIONISIO	25/10/1979	N	6	10	13	29	58
67367836	CHRISTINE FISCHER	19/06/1980	N	6	11	13	30	60
67368123	CLAUDIA HEDLUND	29/08/1967	N	5	8	16	29	58
67063829	CLAUDIA MARCIA DA SILVA	21/07/1969	N	5	10	13	28	56
67319793	CLAUDIA MARCIA DIAS ALVES DE SOUZA	14/11/1971	N	4	10	11	25	50
67498949	CLAUDINO COELHO DOS SANTOS	15/01/1988	N	5	12	15	32	64
66933196	CLEONICE ROCHA	12/07/1983	N	5	7	13	25	50
67076084	CLEVERSON PEREZ	25/04/1977	N	5	10	12	27	54
68037384	CONRADO FERNANDES RIBEIRO	07/08/1985	N	5	12	16	33	66
67893520	CRISTIANE DE OLIVEIRA SILVA NETO	24/12/1976	N	7	9	11	27	54
67300855	DAIANA HELENA PICCOLO	30/06/1988	N	3	10	15	28	56
67869475	DAIANE ALVES ANTUNES	16/08/1984	N	5	7	13	25	50
67500404	DANIEL BARBOSA DE SOUZA GUIMARAESR	01/02/1984	N	3	12	15	30	60
67054277	DANIEL DE MATHEU FILHO	15/09/1988	N	6	11	10	27	54
68768346	DANIEL SANTOS DE OLIVEIRA	19/06/1994	N	3	15	15	33	66
67783023	DANIEL SOARES MEIRA	14/12/1985	N	6	9	17	32	64
67386512	DANIELA MARTINEZ MOREIRA	05/05/1983	N	5	8	12	25	50
68709250	DANIELE BATTALINI	12/08/1982	N	6	7	13	26	52
68267010	DAVI OLIVEIRA VIEIRA	29/04/1995	N	7	13	14	34	68
68557744	DAVID DE LIMA	18/10/1989	N	6	10	18	34	68
67207707	DEBORA DO CARMO BEZERRA	13/06/1995	N	6	12	18	36	72
67215181	DENIS ALBERT O DOS SANTOS	17/05/1984	N	4	8	16	28	56
67524036	DIEGO DONIZETTI TRINCA DE AZEVEDO	08/01/1995	N	5	14	16	35	70
67222714	DIEGO VIOLA VIEIRA DA SILVA	14/08/2002	N	6	12	16	34	68
68730780	DIOGO AUGUSTO LANSANA DA SILVA	14/09/1986	N	6	11	12	29	58
67201571	DIOGO VIEIRA SARAIVA	07/01/1989	N	3	9	14	26	52
66933013	DRIELY BRUNA DE OLIVEIRA	03/10/1995	N	3	10	13	26	52
67211020	EDEN BARRETO CERQUEIRA	22/11/1981	N	4	11	15	30	60
68454945	EDENILZA MORENO	03/10/1974	N	4	10	12	26	52
67184308	EDITE DE LURDES CARVALHO	04/07/1962	N	4	11	11	26	52
67252389	EDNEI LIMA DE OLIVEIRA	12/09/1981	N	4	10	12	26	52

67267785	EDSON APARECIDO PEREIRA	26/04/1976	N	6	9	12	27	54
67844316	EDSON ADELSON MOREIRA	14/07/1981	N	7	10	16	33	66
68698917	EDSON BATISTA QUIRINO JUNIOR	20/07/1996	N	5	6	15	26	52
68387407	EDSON NASCIMENTO DOS SANTOS FARIA	06/04/1988	N	4	10	14	28	56
67587054	EDSON PRATES DOS SANTOS	27/02/1981	N	5	15	8	28	56
67204511	EDUARDA MIRANDA LAZARINI	25/02/1999	N	6	9	16	31	62
67428550	EGLÊ SALTORI	07/03/1974	N	7	11	16	34	68
67233384	ELENICE APARECIDA ROBERTO	26/09/1966	N	6	11	16	33	66
67869386	ELIANA ELIZA DA SILVA	23/11/1995	N	5	9	14	28	56
67144985	ELIAS BATISTA DO ESPIRITO SANTO	27/11/1978	N	2	11	17	30	60
67380280	ELIEZER BARBOSA DA SILVA	15/09/1972	N	6	14	12	32	64
67019510	ELLEN CRISTINE LONGO ALBUQUERQUE	25/04/1995	N	5	7	15	27	54
67644767	ERIK WESLIN GUIJO DE OLIVEIRA	12/01/1992	N	4	6	17	27	54
68573103	EULANDE DA SILVA ARAUJO	06/07/1986	N	4	10	16	30	60
67314414	EVELIN DINIZ QUEIROZ	18/04/2000	N	7	9	17	33	66
68762976	EVERTON ALEXANDRE DE OLIVEIRA	17/01/1986	N	6	12	18	36	72
67055451	EVERTON PUPO SEQUEIRA	28/02/1987	N	5	11	16	32	64
67111564	EVILAILA SALES DA SILVA	11/01/2000	N	6	14	12	32	64
68333706	FABIO GOULART DA SILVEIRA	04/10/1979	N	6	7	16	29	58
67365060	FABIO TAVARES DE OLIVEIRA	27/09/1980	N	4	11	16	31	62
67634656	FAUSTO HENRIQUE NEVES DAMASCENO	21/10/1998	N	6	11	17	34	68
67204589	FELIPE FERREIRA DE LIMA	16/10/1987	N	7	14	12	33	66
68013108	FELIPE RODRIGUES DE LIMA SANTOS	24/06/1990	N	8	14	15	37	74
67089534	FELIPE TACIOLI	08/11/1989	N	4	11	14	29	58
67189482	FERNANDA MARIA ALVES ARAKI	21/05/1985	N	8	10	15	33	66
67337775	FLAVIA CRISTINA SOUZA VARGAS	15/12/1989	N	4	11	15	30	60
68750366	FLAVIA MARTINS DE SOUZA	26/08/1989	N	6	8	18	32	64
68665415	GABRIEL HENRIQUE GROSSELI BORREGO	29/01/1987	N	5	10	14	29	58
68339135	GABRIEL PEREIRA FRARE	09/02/2000	N	7	11	16	34	68
67014020	GABRIELA DA CRUZ COUTO	20/11/1997	S	6	14	16	36	72
67887481	GABRIELA DE SIQUEIRA COELHO	26/05/1986	N	6	14	15	35	70
67063632	GABRIELA MONTEIRO DALLA VECCHIA	25/02/1998	N	6	11	15	32	64
67074790	GABRIELA VITORIA DE SOUZA SILVA	07/10/1999	N	6	11	14	31	62
67450245	GABRIELY OLIVEIRA PEREIRA	08/10/2000	N	6	10	12	28	56
67144934	GEOVANNA DE ARO CATTANI GOMES	25/02/2000	N	5	11	20	36	72
68006659	GERSON CASSIO DE SOUZA	03/08/1980	N	4	11	14	29	58
67893597	GINO DONOZOR GOUVEIA GAMBETTI	24/06/1967	N	5	11	17	33	66
66973767	GIOVANNI ALMEIDA BANDEIRA	29/02/2000	N	5	9	13	27	54
67743544	GISMARA DE SOUZA CARVALHO	16/08/1987	N	5	14	15	34	68
67152503	GLAUCIA DE PAULA ANANIAS	20/11/1989	N	5	8	12	25	50
67001548	GLAUCIA MARIA DE JESUS MARQUES	02/02/1995	N	4	10	14	28	56
68545924	GUILHERME AUGUSTO DA SILVEIRA OLIVEIRA	14/09/2001	N	4	9	14	27	54
67267530	GUILHERME AUGUSTO MACIEL VIGO	29/11/1991	N	4	12	16	32	64
67027016	GUILHERME HENRIQUE VICENTE SILVA	27/01/1995	N	5	14	15	34	68
68641370	GUSTAVO AUGUSTO THAUMATURGO BARBOZA	12/07/2001	N	7	5	13	25	50
68303130	GUSTAVO FRANCA DO NASCIMENTO	15/11/2003	N	3	6	16	25	50
68416687	HELENITA MARTINS COSTA DA SILVA	12/11/1979	N	5	12	14	31	62
66985773	HENRIQUE PENHUELA MORAES	06/01/1998	N	6	14	16	36	72
67843506	HERCULES MOURA MARTINS FILHO	05/01/1987	N	5	11	17	33	66
67049613	HERICA MARTINS CHAVES PIMENTA	04/03/1993	N	6	11	12	29	58
67924670	HIGOR RODRIGUES SIMAO ROSA E SILVA	26/07/1988	N	7	14	14	35	70
67686044	ISABELA LUISA DE QUEIROZ	05/12/2001	N	8	11	16	35	70
67024661	ISABELA MOYSES GATTO	28/02/2003	N	4	10	13	27	54
67865178	ISABELA VERDILE OLIVEIRA	15/07/2002	N	6	8	13	27	54
67581668	ISABELLA MARIA BARROS DE ARAUJO	22/03/2000	N	8	11	14	33	66



GESTÃO DE PESSOAS

67262295	JANAINA APARECIDA FONTEBASSO	25/07/1990	N	5	11	12	28	56
67221157	JANAINA CRISTINA RAMOS QUINZOTE	26/07/1986	N	5	13	11	29	58
67316930	JANAINA MANHANI	01/12/1987	N	5	12	16	33	66
67006213	JAQUELINE NOGUEIRA DOS SANTOS	04/06/1985	N	4	11	16	31	62
67678440	JARDIEL DOS SANTOS DE JESUS	29/11/2002	N	5	10	16	31	62
67042368	JEFERSON VIEIRA	18/12/1973	N	4	9	16	29	58
68561814	JEFFERSON GUIMARAES BARROS	25/02/1987	N	6	10	15	31	62
67548806	JENNER BREDARIOL BUENO	03/10/1997	N	5	12	19	36	72
67234763	JENNIFER CRISTINA DOS SANTOS RUSSO	14/06/1994	N	3	7	17	27	54
67996469	JESSICA DE AZEVEDO ALVES	24/09/1991	N	6	7	16	29	58
67284124	JESSYKA MATIAS DO PRADO	09/04/1990	N	4	11	15	30	60
68464916	JOAO FELIPE ESCOBAR BUENO	27/07/1998	N	6	10	18	34	68
67781047	JOAO GILBERTO SANTOS DE SOUZA	12/07/1993	N	5	10	11	26	52
67143482	JOAO HENRIQUE MATOS DA SILVA	24/01/1981	N	6	11	17	34	68
68564821	JOAO PEDRO CORRADIN	11/03/1998	N	8	13	14	35	70
67564593	JOAO PEDRO DE ALMEIDA	13/05/2003	N	5	5	17	27	54
67878237	JOAO RAFAEL FERREIRA	18/06/1987	N	4	11	20	35	70
68548109	JOAO VICTOR DE SOUZA ROSSI	27/02/2002	N	6	9	11	26	52
68333005	JOAO VICTOR GATTO TORINI	26/02/2002	N	7	9	15	31	62
67239714	JONATAS CASSIANO RIBEIRO	10/11/1989	N	6	12	16	34	68
68533764	JONATHAN APARECIDO RODRIGUES DE OLIVEIRA	26/06/1981	N	4	12	18	34	68
68769512	JONATHAN DE MORAES SOUZA	20/03/1993	N	5	13	15	33	66
67069193	JOSE ALEXANDRE FERREIRA DE OLIVEIRA	28/08/1981	N	5	10	12	27	54
67881998	JOSE LUIZ DE OLIVEIRA NETO	03/04/1986	N	5	12	18	35	70
67183190	JOSENEIDE AUGUSTA DE AZEVEDO	18/11/1974	N	4	9	14	27	54
67138764	JOYCE GONCALVES DE MORAES	15/07/1994	N	6	11	15	32	64
68574150	JULIA DOURADO ALVES	29/12/2002	N	7	13	14	34	68
67626319	JULIANA DE OLIVEIRA BORGES	27/06/1982	N	6	14	14	34	68
68729030	JULIANA MENDONCA DOS SANTOS	19/04/1986	N	4	12	12	28	56
68206747	JULIANO GIUSEPPE TORCHETTI	01/09/1989	N	3	12	18	33	66
67028209	JULIO CESAR CONCEICAO FILHO	05/07/1985	N	4	11	17	32	64
67566332	KARINA SABRINA KARCK	10/09/1993	N	6	12	15	33	66
67276270	KATE DO NASCIMENTO RODRIGUES SILVA	27/09/1984	N	4	12	10	26	52
67665101	KATHIA TERNI ZUCCHI KOSMACK	15/07/1960	N	6	12	14	32	64
67207081	KATIUSCYA MAYARA DA SILVA MARCELINO	27/01/1984	N	5	12	14	31	62
68514190	KAUE ROBERTI NUNES	20/08/1999	N	7	11	14	32	64
68514662	KELI PRISCILA ROTER CARREIRA	10/08/1979	N	4	10	12	26	52
66970016	KELVIN GABRIEL MENDES	04/10/1995	N	8	11	14	33	66
67682855	LAIS AGATA SILVA	25/11/1991	N	5	13	15	33	66
67872190	LAIS SCARPARI	31/10/1990	N	5	12	17	34	68
67460852	LARISSA SANTOS SOARES	10/03/2000	N	7	11	15	33	66
67753965	LAURA BEATRIZ DE ARAUJO NASCIMENTO	29/05/2000	N	4	8	14	26	52
67687679	LAURA MARIN FIRMINO	21/02/1994	N	5	12	15	32	64
67207170	LAURA MONIK MEDEIROS DA SILVA	19/11/2000	N	8	10	16	34	68
68647450	LAURO FRANCISCO FIRMINO DE TOLEDO	10/11/1987	N	4	12	14	30	60
67524915	LAVINIA DO NASCIMENTO CRUZ	07/06/1998	N	5	10	12	27	54
66988462	LAYLA CHRISTINA DE OLIVEIRA SILVA ROCHA	12/09/1980	N	7	10	16	33	66
67025714	LEANDRO ANTONIO DE LIMA	22/01/1981	N	4	11	12	27	54
67708757	LEANDRO HENRIQUE MARTINELLI	30/12/1981	N	8	7	15	30	60
67312500	LEANDRO MEDEIROS	24/11/1981	N	4	12	20	36	72
68584652	LEANDRO NASCIMENTO MOTA	31/03/1985	N	6	12	13	31	62
68168101	LEONARDO BRAGA	27/11/1990	N	4	14	16	34	68
67966462	LEONARDO CRUZ SANTANA	18/08/1993	N	8	13	16	37	74
67322166	LEONARDO RIBEIRO PINTO	25/10/2004	N	4	11	15	30	60
67138004	LEONARDO TONON DE LIMA	24/09/1995	N	7	11	11	29	58
68042515	LESLYE ABIAKI SANTOS	07/09/1990	N	5	9	11	25	50
66947740	LETICIA POZZEBON	21/03/1997	N	8	11	16	35	70
68720750	LETICIA TOMBINI	22/05/1996	N	7	12	14	33	66
67153275	LEYDIANE FLORES RIBEIRO	28/06/1992	N	5	11	17	33	66
66997437	LIANI SALGADO DA SILVA COSTA	28/02/1986	N	8	13	15	36	72

67421628	LIDIANE ANTONINI GOBBI DOS ANJOS	12/02/1985	N	7	10	15	32	64
68609507	LIGIA RENATA OZAN ADAO MORETTI	03/05/1985	N	6	11	17	34	68
67777503	LILIAN MARIA CARVALHO DE OLIVEIRA	28/08/1981	N	8	12	15	35	70
67585957	LIVIA GABRIELA BARDUCHI	11/12/1997	N	5	13	12	30	60
67442617	LUCAS ALVES DO PRADO	04/01/1998	N	4	9	14	27	54
68438729	LUCAS BRASIL LIBA	23/07/1990	N	5	12	16	33	66
68480792	LUCAS BURIOL DO NASCIMENTO ASSIS	06/04/2001	N	8	10	15	33	66
67211178	LUCAS LIMA DA SILVA	13/03/1994	N	4	13	16	33	66
68725450	LUCIANA MENEGETTI	08/04/1980	N	7	10	19	36	72
67844057	LUCIANO ALVES DA SILVA	16/03/1979	N	4	11	11	26	52
67023487	LUCIMARA BITTENCOURT TRIBOSSA	28/07/1979	N	8	10	14	32	64
68722842	LUCINEIA CRISTINA DE ARAUJO RIGA	29/07/1980	N	4	12	12	28	56
67321909	LUIS FERNANDO DE JESUS CAMACHO	01/11/1989	N	5	11	16	32	64
66980542	LUIS OTAVIO LEMES	19/05/1980	N	3	14	12	29	58
67196659	LUIZ CARLOS SPINOLA PIMENTEL SILVEIRA	15/02/1993	N	6	14	15	35	70
67260756	LUIZ FELIPE MOREIRA FERREIRA	15/12/1991	N	4	13	12	29	58
67075584	LUIZ FERNANDO DOS SANTOS RICARDO	27/02/1997	N	6	9	16	31	62
67749429	LUIZ GONZAGA CAVALCANTI NETTO	25/06/1981	N	8	5	15	28	56
67251765	MAGNO CESAR DE MORAIS	22/10/1981	N	5	11	15	31	62
67227074	MAILSON SILVA COSTA	02/01/1988	N	5	11	12	28	56
68185375	MAIRA ARDIGO MOREIRA SCANDELAI	29/01/1990	N	3	12	16	31	62
67165796	MARCELA RODRIGUES DE AGUIAR	29/12/1999	N	5	11	17	33	66
68006187	MARCELO DA SILVA FRANCO	04/07/1995	N	4	14	17	35	70
67624766	MARCELO GALVANI	06/05/1971	N	4	11	14	29	58
68597053	MARCELO GONCALVES MARTINI	23/03/1976	N	5	11	10	26	52
67176542	MARCIO CAETANO BARBARINI	13/05/1972	N	5	12	13	30	60
67867308	MARCIO LUAN DE FARIA BONJOUR	06/08/2000	N	4	10	17	31	62
68757832	MARCIO ROGERIO CARVALHO LIMA	23/04/1986	N	6	9	10	25	50
68614101	MARCOS DE MORAES LEME JUNIOR	15/01/1990	N	5	12	13	30	60
67346332	MARCOS PAULO CARREGA	29/12/1976	N	5	11	14	30	60
67623760	MARESSA CARVALHO VIEIRA	14/09/1995	N	7	8	16	31	62
67817904	MARIA AUGUSTA COSTA GUERATO	02/07/1968	N	6	13	14	33	66
67384382	MARIA CRISTINA CARVALHO FACIN	23/10/1995	N	6	11	14	31	62
66966086	MARIA ELANE DA SILVA	13/04/1996	N	5	10	14	29	58
67326994	MARIA REGINA DE SALES SELLEGUIM	14/02/1976	N	6	10	16	32	64
67604420	MARIA VITORIA DIAS DE SOUZA	29/11/2000	N	4	9	16	29	58
68746202	MARIANA DE SOUZA ROSA	14/03/2005	N	8	10	16	34	68
67129447	MARIANGELA PIQUE DE ALENCAR	07/02/1992	N	5	14	15	34	68
67147186	MARILENE DA SILVA DUTRA BARROS	27/06/1980	N	6	13	16	35	70
67609791	MARINA SIQUEIRA DA ROCHA FROTA	21/05/1991	N	5	12	14	31	62
67366945	MARISSE MOZELLI	03/11/1982	N	4	9	17	30	60
68478003	MARJORIE DA SILVA CORREA	12/03/1993	N	7	6	14	27	54
67468403	MATHEUS AMATO D ANGELO	28/02/1999	N	4	11	16	31	62
67370462	MATHEUS DA SILVA SOUSA	24/06/1998	N	5	10	12	27	54
66959535	MATHEUS GUILHERME BISELLI DA CRUZ	22/09/1991	N	8	10	17	35	70
68392877	MATHEUS HENRIQUE BEZERRA	18/09/1998	N	6	13	12	31	62
68511108	MATHEUS RIBEIRO ORTIZ CARRIELLO	03/04/2000	N	6	11	13	30	60
67502920	MAURICIO DE FREITAS GRASSI	14/05/1983	N	6	8	16	30	60
67588093	MAURICIO MENDES BELMONTE	24/05/1981	N	4	12	16	32	64
67366970	MAURILIO LOURENCO MOREIRA	15/07/1993	N	6	10	15	31	62
67894364	MELISSA DOS SANTOS MANTOVANI	18/01/1979	N	7	13	15	35	70
67653057	MICHELE CRISTINA FERREIRA	10/06/1985	N	4	12	14	30	60
67897940	MILENE ALVES SILVA	17/03/1988	N	4	12	15	31	62
67015972	MILTON APARECIDO DA SILVA	31/08/1982	N	5	11	11	27	54
68744250	MIRIAN GONCALVES DE OLIVEIRA SILVA	26/06/1991	N	6	10	16	32	64
67627803	MONIQUE ALVES DOS SANTOS	23/12/1993	N	7	9	18	34	68
66992478	MONIQUE DE OLIVEIRA PERIA	18/04/1984	N	6	11	11	28	56
67070434	MONIQUE KATHLEEN SOARES DE CAMARGO	23/03/1998	N	7	12	15	34	68
67769411	NATALIA BIASIN	28/06/1990	N	4	12	19	35	70



GESTÃO DE PESSOAS

66978955	NATHALIA MARQUIORI ALVES	16/02/1989	N	6	13	12	31	62
67109764	NATHALIA SILVA DE CARVALHO	30/11/1996	N	4	11	14	29	58
68491735	NELMALIANA OLIVEIRA DA SILVA	27/02/1974	N	7	10	15	32	64
68762178	NELSON FERNANDES JUNIOR	25/04/1999	N	5	12	15	32	64
68368011	NEONILDA EUFRASIO DA SILVA	11/09/1992	N	8	9	13	30	60
67667031	NICHOLAS DA SILVEIRA CASARI	08/09/1987	N	4	10	14	28	56
68368410	NOEL DE CARVALHO JUNIOR	07/03/1992	N	6	11	11	28	56
67031331	OMAR DE SOUZA MACHADO JUNIOR	04/07/1977	N	5	15	15	35	70
67398189	ORALICE BUENO DOS SANTOS	06/01/1977	N	4	11	13	28	56
68606117	OSIEL MATOS PEREIRA	04/09/1998	N	6	10	12	28	56
67071724	OSVALDO PEREIRA DA SILVA	07/10/1984	N	5	11	13	29	58
67313019	PALOMA DINIZ CHANCHEN-COW	05/09/1996	N	3	10	16	29	58
67443478	PAMELA CRISTINA SOARES BECK	25/12/2002	N	7	9	14	30	60
67098436	PATRICIA REIS GOMES	02/10/1981	N	5	13	15	33	66
66971870	PAULA LETICIA DA SILVA	30/11/1995	N	6	8	11	25	50
66922135	PAULO EMILIO DE OLIVEIRA GODOY	19/11/1972	N	5	12	18	35	70
67164099	PAULO HENRIQUE FERNANDES MAGALHAES	18/03/1998	N	6	12	15	33	66
68766866	PAULO LOPES MARINHO	24/03/1973	N	5	12	12	29	58
67148905	PEDRO HENRIQUE FERREIRA DE SOUZA	01/12/1989	N	4	10	14	28	56
67623085	PINK BARBOSA DOS SANTOS	25/09/1978	N	4	11	11	26	52
67123511	PRISCILA DE JESUS VITORIANO	25/08/1989	N	6	11	18	35	70
67495753	PRISCILA GALVAO DE ALMEIDA LEME	09/11/1974	N	3	14	19	36	72
67212646	RAFAEL DE LIRA	16/05/1987	N	8	10	13	31	62
67843026	RAFAEL RIBEIRO MATTO-SINHO	03/07/1989	N	7	13	13	33	66
68626363	RAFAELA DE SOUZA FRATEZI	16/09/1987	N	6	10	13	29	58
67295401	RAPHAEL FURGUELE CANARIO	01/12/1986	N	7	9	15	31	62
67101879	RAQUEL DE ALMEIDA	11/08/1994	N	6	9	15	30	60
67569072	RAUL DE SOUSA CARVALHO	19/09/1990	N	5	9	15	29	58
67122906	REBECA RAISSA DE LIMA CLETO	24/09/1998	N	6	13	17	36	72
67883699	REBECCA RIBEIRO DA SILVA	10/06/1995	N	6	12	16	34	68
68231610	REGIANE LUIZ DE SOUZA GARCIA	07/03/1982	N	7	12	16	35	70
66940818	REGIANE NASCIMENTO CABRAL	17/10/1986	N	6	13	17	36	72
66929776	RENAN BERTELI COU-TINHO	05/08/1986	N	7	13	14	34	68
68240325	RENAN FERNANDES MARTIN	25/03/1994	N	7	11	18	36	72
68601239	RENAN WESLEY VELOSO	24/04/1998	N	7	12	14	33	66
66981956	RENATO APARECIDO CAMILLO	11/02/1987	N	5	7	13	25	50
67181899	RENATO AUGUSTO AZAMBUJA BURGER	23/08/2002	N	7	11	18	36	72
68780010	RENATO MENDES BELCHIOR	26/11/1981	N	3	9	15	27	54
67333176	RENATO RORIGUES DA SILVA	11/03/1989	N	5	11	16	32	64
68471459	RENATO SILVA SOUZA	09/10/1990	N	6	12	14	32	64
68717040	RICARDO AUGUSTO CRUZ	19/04/1966	N	6	10	16	32	64
67513409	RICARDO NUNES DA MATA	15/12/1985	N	6	13	16	35	70
67855156	RILVAN FELIX TRAVASSOS DE ARAUJO	09/06/1982	N	4	13	16	33	66
68400420	ROBERTO BARRENHA SANTOS	23/12/2000	N	7	10	15	32	64
67134386	ROBERTO LINGER DA SILVA	26/07/1982	N	4	8	13	25	50
67649211	ROBSON FELIPE NUNES	17/03/1987	N	8	13	14	35	70
68326971	RODOLPHO HENRIQUE OLIVEIRA MAXIMO	30/01/1989	N	4	8	13	25	50
67183018	RODRIGO APARECIDO LEITE	22/10/1981	N	8	7	14	29	58
67156762	RODRIGO FOSTER SILVA	10/07/1991	N	7	9	14	30	60
67881564	RODRIGO PEREIRA DA SILVA	13/01/1978	N	6	7	14	27	54
68639023	RODRIGO WESLEY CONRADO	20/05/1985	N	7	9	10	26	52
67361390	ROGERIO MARQUES MARCELINO DOS ANJOS	11/08/1991	N	4	12	15	31	62
66950538	ROGERIO VIEIRA LIMA	27/12/1982	N	5	13	16	34	68
67383572	ROMANA LUNA DE BARROS	05/04/1979	N	7	12	15	34	68
66922895	ROMARIO MATEUS FRANCO DOS SANTOS	24/08/1989	N	7	13	16	36	72
67103774	RONALDO RODRIGUES VIEIRA	26/11/1976	N	6	10	15	31	62
67626343	ROSENILDO JOSE SILVA DOS ANJOS	08/11/1974	N	5	10	12	27	54
67129552	RUBENS LUCHETI FILHO	31/03/1980	N	4	11	14	29	58
67044794	RUTH MARQUES GARCIA	08/12/1996	N	5	11	14	30	60

68564406	SABRINA MARQUES DE SOUZA	17/01/1999	N	3	8	14	25	50
67131999	SAMUEL CAVALCANTE RODRIGUES DE LIMA	11/05/1985	N	5	10	11	26	52
67167942	SAMUEL DE SOUZA FRAGA	12/11/1984	N	6	10	12	28	56
67476015	SAMUEL EUFRASIO FERNANDES DA SILVA	25/05/1997	N	4	10	16	30	60
67883028	SANDRA LUCIMARA DOS SANTOS MACANHAN	09/03/1969	N	5	11	15	31	62
68536666	SANDRO DOS ANJOS DELFIM	28/02/1974	N	6	11	16	33	66
67863469	SANDRO ROGERIO CRISOL	16/08/1973	N	6	11	14	31	62
67039375	SARA ARLEIDE COELHO DOS SANTOS	11/09/1990	N	6	12	17	35	70
67848036	SERGIO DE SOUSA	23/09/1979	N	5	10	19	34	68
68332483	SKELL ALVES ALCIATI	19/10/1973	N	7	10	14	31	62
67292720	SONIA ROBERTA BENTO	07/05/1981	N	3	14	14	31	62
67129307	SUE ELLEN MORILLO CREMONESI BODELACI	11/04/1982	N	6	11	14	31	62
67295762	SUELI BIZARRIA LOPES DA SILVA	08/01/1974	N	7	15	15	37	74
67519679	SUELLEN FERREIRA SANTOS	03/06/1986	N	5	8	12	25	50
67863663	SUSANA AMANDA IAMAGATE	30/10/1998	N	8	11	17	36	72
67891420	TAMARES FERNANDA FERREIRA MISSE	07/10/1988	N	6	8	12	26	52
67692303	TATIANE HORA DA SILVA	10/04/1978	N	6	11	15	32	64
67525067	TAUAN GUILHERME GANDRA DE OLIVEIRA	13/01/1995	N	5	9	13	27	54
67424996	THAIS AGUIAR RISNIK	09/10/1989	N	7	11	16	34	68
67040829	THAIS BORTOLUCCI PEREIRA	20/10/2000	N	4	11	15	30	60
67138756	THAIS FERNANDA GONCALO	21/09/1992	N	4	10	11	25	50
67312977	THAMELLA UCHOA GASPAPAR	18/11/1995	N	5	11	17	33	66
66924995	THANGRIANY MEZZETTI DA SILVA	16/11/1990	N	4	9	13	26	52
66983282	THAUANA PEREIRA SILVA	04/08/1997	N	7	10	15	32	64
68667922	THIAGO DA PAIXAO RAMOS	08/02/1985	N	7	12	11	30	60
67345883	THIAGO DA SILVA MOURA	01/04/1988	N	5	8	12	25	50
67228321	THIAGO LOPES DOS SANTOS	27/01/1988	N	5	10	13	28	56
67071147	THIAGO GABORIM	28/09/1979	N	7	11	14	32	64
67048404	THIAGO IOBBI DA COSTA	26/04/1997	N	3	12	12	27	54
67707963	THIAGO MARINHO DE SOUZA	07/12/1986	N	5	11	9	25	50
68615647	TOMAS VIEIRA DE CAMPOS	14/09/1978	N	7	10	15	32	64
68721340	UELINTON DANIEL DE SOUZA GOMES	03/07/1983	N	4	12	15	31	62
67455549	VALDEMIR MARES DA SILVA	12/05/1970	N	4	14	10	28	56
67715672	VALMIR DA SILVA MARTINS	12/03/1972	N	5	8	13	26	52
67912150	VANDESON DA SILVA FERREIRA	10/08/1991	N	5	13	15	33	66
66927358	VANESSA PESSOTO	10/11/1988	N	7	13	15	35	70
68139527	VANUSA DE ARAUJO VIANA	16/11/1973	N	5	13	18	36	72
67173675	VINICIUS DE MATOS REIS	26/02/1996	N	5	7	14	26	52
67106820	VINICIUS EDUARDO ROLA FORTAREL BARBOSA	07/03/1990	N	5	8	12	25	50
67706894	VINICIUS FERNANDES DE OLIVEIRA	01/06/1994	N	5	13	16	34	68
67506003	VINICIUS FERREIRA DA SILVA	06/08/1998	N	6	11	14	31	62
66924278	VINICIUS RODRIGUES PASTEGA	13/06/2002	N	7	13	14	34	68
67341039	VITOR HUGO MEIRA LOPES	27/09/1997	N	3	9	14	26	52
68552998	WAGNER DE FRANCA SILVA	27/04/1996	N	6	8	15	29	58
67856187	WANDERSON RODRIGUES DE PAULA	24/06/1983	N	4	10	17	31	62
67129048	WELLINGTON BARBOSA JUNIOR	04/01/1989	N	3	12	14	29	58
67286860	WELLINGTON LEOPOLDINO RODRIGUES	09/03/1995	N	7	10	15	32	64
67033180	WELLINGTON LOPES DOS SANTOS	07/06/1985	N	3	12	17	32	64
66960967	WESLEY LEONARDO CASTANHO	07/11/1999	N	8	10	11	29	58
66923492	WESLEY PEREIRA BARRETO	15/09/1994	N	3	12	14	29	58
67415628	WILLIAN ALVES SANTA RITA	11/03/1993	N	5	11	16	32	64
67416926	YURI POSCA	20/04/1995	N	6	12	16	34	68
67882862	ZACARIAS RODRIGO DA SILVA PINTO	12/06/1979	N	5	9	15	29	58

INFORMAÇÕES RELATIVAS À EVENTUAL INTERPOSIÇÃO DE RECURSO

O(a) candidato(a) que pretenda recorrer do resultado divulgado neste Edital, poderá interpor recurso, devidamente fundamentado e de acordo com o Edital de Abertura de Inscrições, no site da Fundação VUNESP, na "Área do Candidato – RECURSOS", seguindo as instruções ali contidas, no período das 08 horas de 05/09/2024 até às 23h59min de 06/09/2024.

Para que não se alegue ignorância, faz baixar o presente Edital que será



GESTÃO DE PESSOAS

publicado na Imprensa Oficial online no site do Município de Jundiaí.

ROSEMARY AP. GHIRALDI SIMIONATO
Gestora Adjunta de Gestão de Pessoas

Registrado na Unidade de Gestão de Administração e Gestão de Pessoas, aos dois dias do mês de setembro do ano de dois mil e vinte e quatro.

DDS/DIVISÃO DE RECRUTAMENTO E SELEÇÃO

EDITAL Nº 321 DE 02 DE SETEMBRO DE 2024

A PREFEITURA DO MUNICÍPIO DE JUNDIAÍ, no uso de suas atribuições legais, TORNA PÚBLICA a divulgação da nota obtida na Prova Objetiva, sob organização e aplicação da Fundação para o Vestibular da Universidade Estadual Paulista “Júlio de Mesquita Filho” – Fundação VUNESP, para os cargos de Professor de Educação Básica I e Professor de Educação Básica II – (Educação Física) do Concurso Público referente ao Edital nº 180/2024, nos termos do Processo nº PMJ.0007480/2024.

FAZ SABER a nota obtida dos candidatos habilitados na prova objetiva, em conformidade com o **item 8.2.1** do Edital de Abertura, conforme segue:

PROFESSOR DE EDUCAÇÃO BÁSICA I

Listagem PCD

Inscrição	Nome	Nascimento	Jurado	N01	N02	N03	Acertos	Nota
67343619	ANA PAULA CLARO DE SOUZA	23/02/1983	N	7	2	19	28	56
67070701	BRENDHA ISABELLE MARTINS	06/11/2000	N	9	2	17	28	56
66933331	CLAUDIA MASCAGNI PRUDENTE	16/04/1980	N	8	3	20	31	62
67047386	CRISTHIANE ARGEMIRA GUIMARAES DE TOLEDO	16/01/1978	N	10	3	22	35	70
68221983	CRISTIANE ASSIS DE FREITAS	12/06/1985	N	7	2	16	25	50
66968798	DIEGO LEONARDO MORASSUTTI DESIDERIO	08/09/1998	N	12	10	18	40	80
67863531	ELCIONE CATUREBA RIOS	20/10/1977	N	8	2	17	27	54
68275714	ELISABETH CABRAL CORDULA	15/05/1975	N	11	4	15	30	60
68229674	FLAVIA REGINA DE ALMEIDA BOAVENTURA	11/02/1982	N	8	5	18	31	62
67689817	FRANCISCO DE ASSIS FAGUNDES DE OLIVEIRA OLIVEIRA	27/09/1972	N	9	2	19	30	60
67482457	JANAINA PEREIRA DA SILVA	25/03/1979	N	8	3	14	25	50
66922682	JEANE RODRIGUES PEREIRA DA SILVA	10/01/1977	N	6	3	18	27	54
68452934	LARISSA DIAS MOREIRA BARGA	03/01/1995	N	12	1	18	31	62
67149480	LUCIANA MARIA DA SILVA MOREIRA	20/06/1982	N	8	3	16	27	54
67053106	LUIZA LIRA CAMPOS KABATA	14/08/1990	N	9	6	18	33	66
68660995	MARIA PAULA RIBEIRO DOS SANTOS	11/08/1991	N	10	4	17	31	62
67169783	MICHELE PAVAN DA CRUZ	16/01/1990	N	8	3	15	26	52
68694075	NATHALIA REGINA STOCHI SANTOS SILVA	23/02/1997	N	9	3	13	25	50
67049494	PAMELA RAMOS ADAO	26/10/1995	N	10	6	22	38	76
67554504	PAULA CRISTINA DE JESUS SILVA	10/05/1984	S	10	2	19	31	62
66995078	PRISCILA DOS SANTOS CORREIA	12/07/1992	N	7	6	16	29	58
66931550	RAFAELA MARIA DE LIMA SABRINA XAVIER DA SILVA	09/12/1987	N	8	1	17	26	52
68634498	TAGILA CASSIANO ARAUJO	02/12/1988	N	7	2	18	27	54
66943558	TAMIRES FERNANDA DA SILVA CARVALHO	05/01/1988	N	10	3	17	30	60
68728468	VANESSA JESUS DOS SANTOS TAVARES	28/01/1987	N	11	3	17	31	62
67511155	WELLINGTON ROBERTO ALVES DE OLIVEIRA	27/06/1985	N	10	3	18	31	62

Listagem NEGROS

Inscrição	Nome	Nascimento	Jurado	N01	N02	N03	Acertos	Nota
67073263	ADRIANA DA SILVA SOUZA	04/04/1993	N	10	5	16	31	62
67730108	ALINE CARVALHO SILVA	18/01/2001	N	11	2	18	31	62
67638848	ALINE DE SOUZA DAMASCENO SILVA	09/09/1989	N	9	2	20	31	62
67295703	ALINE SILVA VERAS DOS SANTOS	20/07/1989	N	11	4	16	31	62
67021689	ANA ALINE SANTOS FONTENELE	16/11/1987	N	10	8	14	32	64
67051235	ANA PAULA PEREIRA DE SOUSA	01/11/1988	N	8	3	20	31	62
67109527	AURELIA GOMES DE ARAUJO AGUIEIRAS	24/09/1975	N	8	3	20	31	62

66923565	BRENDA GOMES DE SOUSA LIMA	20/04/1996	N	10	4	19	33	66
66935075	BRUNA APARECIDA ALMEIDA DOS SANTOS	12/10/1995	S	9	2	20	31	62
68780443	BRUNA CARDOSO DE SANTANA	18/07/1987	N	8	8	15	31	62
67521371	BRUNA PEREIRA ALVES	08/06/1990	N	13	7	15	35	70
68744145	CAMILLA DA SILVA SKUJA DO NASCIMENTO	25/12/1984	N	10	5	16	31	62
67888577	CARLA CRISTINA KISHIMOTO DE OLIVEIRA CANTELLI	04/07/1983	N	12	5	18	35	70
68518994	CATIA FERNANDA SILVA GONCALVES	03/07/2001	N	9	3	20	32	64
66933331	CLAUDIA MASCAGNI PRUDENTE	16/04/1980	N	8	3	20	31	62
67147305	CRISLAINE ARAUJO PEREIRA	23/09/1984	N	11	6	14	31	62
67048790	CRISTIANE SILVA DE SOUZA	17/11/1995	N	11	3	19	33	66
67592180	DANIEL GOMES CORTI PORCINO	15/12/1997	N	11	4	18	33	66
68187513	DAYLAN RAQUEL RIBEIRO ALVES	02/03/1988	N	10	1	19	30	60
68696183	DEBORA MARIA ALEXANDRE ANJOS	16/07/1986	S	9	4	18	31	62
67705260	ELAINE APOLINARIO RAMOS DOS SANTOS	27/07/1982	N	9	4	21	34	68
66964237	ELISANGELA MARA RIBEIRO LEMES	18/08/1985	N	8	3	19	30	60
67018289	ELISANGELA ROSA DA SILVA	24/12/1989	N	10	6	15	31	62
66931916	ELVIS HENRIQUE MORAES	16/02/1992	N	10	10	17	37	74
68519346	GABRIELA DA SILVA MATOS	23/11/1999	N	10	7	17	34	68
68583478	GABRIELA PRADAL SIQUEIRA	04/02/2000	N	12	7	12	31	62
67232582	GISELE CARVALHO DIAS SANTOS	09/03/1989	N	8	6	17	31	62
67887724	ISABELLA CRISTINA CORREA	03/04/1997	N	10	4	21	35	70
67249841	JESSICA CRISTINA BATISTELA SILVA	16/06/1993	N	9	5	18	32	64
68705190	JOICE GUMIERO DA COSTA	23/02/1997	N	9	2	19	30	60
67548164	JONELSON CHARLOS GONZAGA RIBEIRO	10/12/1983	N	8	2	22	32	64
67792308	JOSEFINA RITA DOS SANTOS	27/12/1978	N	9	1	21	31	62
66924561	JOSIMEIRE SOUZA SILVA SAMPAIO	10/12/1983	N	8	3	22	33	66
68497571	JOYCE DA SILVA SALES	16/05/1997	N	13	4	19	36	72
67881874	LAIS MEDEIROS VIEIRA CASTRO	12/05/1988	N	9	2	19	30	60
67518060	LARISSA DA SILVA SANTOS BARROS	25/06/1998	N	12	8	18	38	76
67319696	LETICIA ANTUNES SANTOS	07/05/1996	N	9	5	17	31	62
67792570	LUCI TRINDADE LUCHESI	15/02/1985	N	10	1	20	31	62
67057993	LUCIA CARVALHO SILVA	06/06/1983	N	12	3	20	35	70
67054099	MARCIA MANOELA DA SILVA OLIVEIRA	11/02/1981	N	11	2	18	31	62
67717764	MICHELE ROBERTA DO NASCIMENTO	08/10/1990	N	9	2	20	31	62
67046495	MURILLO SOARES OLIVEIRA	02/05/1993	N	6	7	19	32	64
68236212	NARA GABRIELLE ROCHA DOMINGUES	25/07/2002	N	11	6	15	32	64
66977320	NATHALIA FERREIRA CRANCHI	12/05/1993	N	11	3	20	34	68
67067514	PAMELA TAMIRIS ALVES HONORIO	15/08/1989	N	9	3	20	32	64
67635059	PRISCILA FERREIRA DOS SANTOS	24/07/1995	N	8	7	21	36	72
67016332	RENATA NERES DA SILVA	12/03/1984	N	11	2	19	32	64
67552536	ROSELANE DOS SANTOS SOUZA BUENO	02/07/1993	N	9	6	18	33	66
68471246	ROSEMARIA RIBEIRO DE LIMA	21/10/1977	S	12	6	18	36	72
67897401	ROXANA OLIVEIRA DA SILVA	18/01/1999	N	11	2	20	33	66
68623399	SAMIRA MARTHA SOARES RECHE	17/05/1979	N	11	5	18	34	68
67625223	SARA OLIVEIRA OLEGARIO	02/02/1998	N	9	3	19	31	62
67335861	SIDNEIA ROCHA DE SOUSA	30/10/1987	N	10	2	20	32	64
67734057	SIMONE CORREA ROMAO DO NASCIMENTO	15/12/1974	N	9	4	19	32	64
67167110	SIMONE MARIA SILVA	26/02/1996	N	11	5	17	33	66
67482880	STEFANIA CAROLINA LUIZ DE OLIVEIRA	29/01/1987	N	9	2	22	33	66
67122167	TALITA CONRADO DE LIRA	26/04/1985	N	10	3	22	35	70
66943558	TAMIRES FERNANDA DA SILVA CARVALHO	05/01/1988	N	10	3	17	30	60
67734090	VALDENIZE APARECIDA DE OLIVEIRA	12/03/1985	N	11	4	21	36	72
67121888	VAMIRO APARECIDO EVANGELISTA JUNIOR	21/07/1995	N	13	7	16	36	72
67893090	VANIA RODRIGUES ALVES	06/08/1988	N	9	4	19	32	64
67873502	VERA LUCIA APARECIDA ALVES DO NASCIMENTO	03/08/1981	N	9	2	21	32	64



GESTÃO DE PESSOAS

67035388	VITOR APARECIDO SANTOS DE PAULA	15/06/1986	N	12	10	18	40	80
----------	---------------------------------	------------	---	----	----	----	----	----

Listagem GERAL

Inscrição	Nome	Nascimento	Jurado	N01	N02	N03	Acertos	Nota
67897797	ABIKEILA DE OLIVEIRA MENDONÇA	28/09/1985	N	11	7	19	37	74
67592252	ADRIANA AMADOR	02/05/1983	N	11	8	17	36	72
67894119	ADRIANA APARECIDA DE GODOI OLIVEIRA	27/06/1989	N	14	4	19	37	74
67159214	ADRIANA BATISTIOLI DOS SANTOS	12/08/1982	N	11	5	22	38	76
67651402	ADRIANA DA SILVA MOREIRA	08/02/1986	N	13	2	20	35	70
67073263	ADRIANA DA SILVA SOUZA	04/04/1993	N	10	5	16	31	62
67089038	ADRIANA VIRGILIO GONCALVES DE MELO	02/05/1973	N	10	3	22	35	70
67139060	AINE LOUREIRO DE TOLEDO RIEDO	25/04/1994	N	11	8	20	39	78
67218539	ALCIONE ALVES CHAVES DE SOUZA	04/12/1988	N	10	8	20	38	76
68717814	ALEF DA SILVA ALMEIDA	01/12/1998	S	12	4	21	37	74
68494165	ALESSANDRA RIBEIRO FELIX MAZETTO	01/02/1978	N	12	3	21	36	72
66925886	ALESSANDRA TAKAFUJI	10/04/1977	N	9	4	22	35	70
67560733	ALEXANDRE DE OLIVEIRA SANTOS	10/07/1975	N	9	10	19	38	76
67730108	ALINE CARVALHO SILVA	18/01/2001	N	11	2	18	31	62
67638848	ALINE DE SOUZA DAMASCENO SILVA	09/09/1989	N	9	2	20	31	62
67274951	ALINE SANT ANNA MARQUES VIEIRA	13/11/1976	N	11	5	21	37	74
67295703	ALINE SILVA VERAS DOS SANTOS	20/07/1989	N	11	4	16	31	62
67869742	AMANDA DE SOUSA QUEIROZ	06/04/1994	N	10	7	20	37	74
67021689	ANA ALINE SANTOS FONTENELE	16/11/1987	N	10	8	14	32	64
67411746	ANA BEATRIZ PIRES DE ASSIS	02/07/2001	N	10	5	20	35	70
66966027	ANA CAROLINA MENEZUELLI MENACHO	21/12/1991	N	9	5	22	36	72
68477864	Ana Carolina Sciarelli	21/07/1987	N	11	4	21	36	72
68114524	ANA LUISA MANZINI BITENCOURT DE CASTRO	16/04/1973	N	15	2	19	36	72
67343619	ANA PAULA CLARO DE SOUZA	23/02/1983	N	7	2	19	28	56
67848869	ANA PAULA COSTA DE ABREU	18/03/1977	N	12	3	20	35	70
67051235	ANA PAULA PEREIRA DE SOUSA	01/11/1988	N	8	3	20	31	62
67587518	ANA PAULA SIQUEIRA COELHO RAINERI	19/07/1983	N	11	5	19	35	70
67346243	ANDREA MARQUES BENETTI	04/04/1981	N	12	4	19	35	70
66967449	ANDRESSA MONTEIRO DA SILVA	16/07/1992	N	9	7	20	36	72
67457061	ANGELICA CRISTINA DOS SANTOS	23/03/1971	N	12	6	19	37	74
67662307	ANNA ANGELICA RAMOS FERREIRA VIANA	06/11/1970	N	13	6	17	36	72
67109527	AURELIA GOMES DE ARAUJO AGUIEIRAS	24/09/1975	N	8	3	20	31	62
68275030	BARBARA RAQUEL DIAS	15/05/1982	N	10	10	19	39	78
67101194	BEATRIZ CAROLINE DINOFRE	03/02/1995	N	9	6	20	35	70
67036724	BEATRIZ DE CARVALHO CASTRO	30/01/2002	N	11	5	19	35	70
67448070	BEATRIZ MAMBRIM MARONI	22/03/2001	N	12	7	20	39	78
67160883	BIANCA MASCIOLI DE SOUZA	21/09/2001	N	10	8	18	36	72
66980402	BIANCA SANTOS	27/05/2002	N	13	9	23	45	90
67461263	BRENDA FRANCO	13/01/1993	N	12	4	21	37	74
66923565	BRENDA GOMES DE SOUSA LIMA	20/04/1996	N	10	4	19	33	66
67070701	BRENDHA ISABELLE MARTINS	06/11/2000	N	9	2	17	28	56
68443293	BRUNA ANA ANGELICA BOSCHETTI VEIGA	26/12/1989	N	11	6	20	37	74
66935075	BRUNA APARECIDA ALMEIDA DOS SANTOS	12/10/1995	S	9	2	20	31	62
68780443	BRUNA CARDOSO DE SANTANA	18/07/1987	N	8	8	15	31	62
67519733	BRUNA MASSAI DO CARMO	16/02/1988	N	12	4	19	35	70
67521371	BRUNA PEREIRA ALVES	08/06/1990	N	13	7	15	35	70
67572286	BRUNA PINHEIRO DOS SANTOS	31/08/1988	N	10	9	18	37	74
67185231	BRUNA RODRIGUES FERREIRA	25/02/1988	N	12	10	24	46	92
67727310	BRUNA SOARES MIOTA	12/02/1990	N	8	8	21	37	74
67171877	BRUNA TEODORO DOS SANTOS LARA	22/10/1992	N	13	5	20	38	76
67152295	BRUNO DESPONTIN MALVEZZI	11/10/2000	N	10	10	18	38	76
66950660	CAMILA DOS SANTOS SOUSA	09/08/1993	N	8	5	22	35	70
67054374	CAMILA SURIAN PINHEIRO	09/12/1986	N	14	9	19	42	84
67156665	CAMILA VENDRAMIN LAGGER	09/04/1985	N	11	8	20	39	78
68744145	CAMILLA DA SILVA SKUJA DO NASCIMENTO	25/12/1984	N	10	5	16	31	62

67307663	CARINA KERESKI DE CAMPOS	12/04/1988	N	10	4	22	36	72
67888577	CARLA CRISTINA KISHIMOTO DE OLIVEIRA CANTELLI	04/07/1983	N	12	5	18	35	70
68219750	CARLA REIS EVANGELISTA	04/09/1989	N	11	10	17	38	76
67410928	CARLOS EDUARDO TELES DE OLIVEIRA	19/10/1995	N	12	8	16	36	72
67236430	CAROLINA DA CUNHA LEANDRO	14/10/1995	N	11	10	18	39	78
66927838	CAROLINE ABIKO IGNEZ	14/05/1992	N	11	4	20	35	70
68518994	CATIA FERNANDA SILVA GONCALVES	03/07/2001	N	9	3	20	32	64
68490593	CINTIA APARECIDA BICUDO	27/07/1983	N	11	7	20	38	76
67880231	CLARICE MARIA DE LIMA	20/05/1980	N	11	5	19	35	70
66933331	CLAUDIA MASCAGNI PRUDENTE	16/04/1980	N	8	3	20	31	62
67593712	CLAUDIA PATRICIA ARAUJO E SILVA	24/03/1992	N	12	5	21	38	76
66995329	CLAUDIA REGINA DE SOUZA	24/05/1967	N	9	6	20	35	70
67475280	CLAUDIA REGINA GALVES	01/07/1970	N	14	7	16	37	74
67177026	CLAUDIO BIANCHI	27/03/1971	N	12	9	20	41	82
67341845	CLELIA APARECIDA ROSSI ZANICHELI	18/08/1963	N	9	8	18	35	70
67147305	CRISLAINE ARAUJO PEREIRA	23/09/1984	N	11	6	14	31	62
67047386	CRISTHIANA ARGEMIRA GUIMARAES DE TOLEDO	16/01/1978	N	10	3	22	35	70
68221983	CRISTIANE ASSIS DE FREITAS	12/06/1985	N	7	2	16	25	50
68665184	CRISTIANE BANHOL	30/08/1977	N	14	6	17	37	74
67616895	CRISTIANE DUTRA CARDOSO	14/05/1988	N	12	4	20	36	72
66925070	CRISTIANE MARQUES CORREA	25/09/1981	N	11	7	21	39	78
67048790	CRISTIANE SILVA DE SOUZA	17/11/1995	N	11	3	19	33	66
67807100	DAIANE CRISTINA FERREIRA	28/06/1985	N	10	6	20	36	72
67592180	DANIEL GOMES CORTI PORCINO	15/12/1997	N	11	4	18	33	66
67299229	DANIELA TENORIO FURGERI BUFFALO	18/01/1983	N	11	8	17	36	72
67401848	DANIELE LOPES FERREIRA	19/05/1998	N	10	6	22	38	76
67572022	DANIELLA OCKNER HORTENCI	03/02/1995	N	12	3	20	35	70
68187513	DAYLAN RAQUEL RIBEIRO ALVES	02/03/1988	N	10	1	19	30	60
68696183	DEBORA MARIA ALEXANDRE ANJOS	16/07/1986	S	9	4	18	31	62
66966798	DIEGO LEONARDO MORASSUTTI DESIDERIO	08/09/1998	N	12	10	18	40	80
67548822	DOUGLAS DIEGO DA SILVA	09/02/1990	N	10	7	20	37	74
67184146	EDILENE SANTOS SOARES ALVES	25/02/1988	N	8	5	22	35	70
67439462	EDUARDO DE FREITAS BARBOSA	29/11/1975	N	10	8	18	36	72
67705260	ELAINE APOLINARIO RAMOS DOS SANTOS	27/07/1982	N	9	4	21	34	68
67863531	ELCIONE CATUREBA RIOS	20/10/1977	N	8	2	17	27	54
68275714	ELISABETH CABRAL CORDULA	15/05/1975	N	11	4	15	30	60
66964237	ELISANGELA MARA RIBEIRO LEMES	18/08/1985	N	8	3	19	30	60
67018289	ELISANGELA ROSA DA SILVA	24/12/1989	N	10	6	15	31	62
67186920	ELISVANIA AMARO DA SILVA	28/08/1984	N	11	3	21	35	70
67406327	ELMA OLIVEIRA SANTOS DA SILVA	18/04/1983	N	12	6	18	36	72
66931916	ELVIS HENRIQUE MORAES	16/02/1992	N	10	10	17	37	74
67412564	ELZA DONIZETI FROLA FERREIRA	05/09/1972	N	9	7	20	36	72
67727263	ERIKA MORI	05/07/1985	N	13	10	23	46	92
66973082	ESDRAS ALVES PASSOS DE OLIVEIRA FILHO	07/02/1964	N	12	6	19	37	74
68097719	ESTEFANI SARTORI MARI-NANGELO	04/07/1990	N	10	5	20	35	70
67306748	FELIPE LUNARDI SERIO FIGUEREDO	03/05/1984	N	13	9	16	38	76
67797393	FERNANDA RIGONI ABUMRAD	21/01/1987	N	14	9	20	43	86
66932203	FERNANDA ROMANO RODRIGUES	23/03/1987	N	11	6	20	37	74
68753306	FERNANDA SAYURI CHINEN	07/07/2000	N	9	9	23	41	82
67883702	FERNANDA THOMAZ	25/05/1995	N	11	4	23	38	76
68229674	FLAVIA REGINA DE ALMEIDA BOAVENTURA	11/02/1982	N	8	5	18	31	62
67561489	FLAVIO RAFAEL DA SILVA BRITO	08/12/1992	N	10	6	22	38	76
67303390	FOUAD GEORGES SARKIS NETO	20/03/1987	N	11	9	18	38	76
67689817	FRANCISCO DE ASSIS FAGUNDES DE OLIVEIRA OLIVEIRA	27/09/1972	N	9	2	19	30	60
68701721	FRANK DA SILVA QUEIROZ	15/12/1976	N	13	10	20	43	86
67089321	GABRIEL DA SILVA LEITAO	21/12/1985	N	10	9	21	40	80
67789110	GABRIEL DA SILVA PESSOA	29/04/1998	N	13	2	20	35	70
67640281	GABRIEL OSCAR CARNEIRO SUAREZ	15/01/1979	N	13	9	19	41	82
67729940	GABRIEL ZAMBON RONCATTI	13/04/1998	N	9	5	21	35	70



GESTÃO DE PESSOAS

67340954	GABRIELA ALVES CARNAUBA POSTAL	03/04/1983	N	12	6	22	40	80
67283721	GABRIELA BOSCHINI DIAS	20/06/2000	N	10	8	21	39	78
68519346	GABRIELA DA SILVA MATOS	23/11/1999	N	10	7	17	34	68
67896774	GABRIELA MUTTER ERBETTA	15/03/1988	N	12	5	20	37	74
68583478	GABRIELLA PRADAL SIQUEIRA	04/02/2000	N	12	7	12	31	62
67789927	GEOVANA RAQUEL TRAVASSIO ROQUE	14/05/1997	N	11	9	19	39	78
67286127	GIOVANA APARECIDA GAVAZZI	16/11/1992	N	12	4	20	36	72
67403697	GIOVANA GALIZONI CAVERSAN	10/02/1988	N	12	7	20	39	78
67558569	GIOVANA REIA BIANCO	22/01/1993	N	12	5	21	38	76
67852114	GIOVANNA HERNANDES CELANTE	22/07/1996	N	11	6	19	36	72
67232582	GISELE CARVALHO DIAS SANTOS	09/03/1989	N	8	6	17	31	62
67877516	GISELE PEDROSO DE ALMEIDA MESSORA	28/09/1983	N	12	7	20	39	78
67699480	GISELE VALERIO GRANDO	10/10/1999	N	11	9	16	36	72
68685858	GLAUCIA PADUA	17/09/1976	N	10	6	20	36	72
68425414	GRAZIELLE DE MORAES LIMA	23/12/1991	N	10	8	18	36	72
67270093	GREICY HELLEN PIMENTEL RODRIGUES	26/03/1984	N	8	6	22	36	72
67306578	GUSTAVO HENRIQUE GOMES DE ALMEIDA	11/12/1981	N	12	5	20	37	74
67563210	HELEN CRISTINA DE SOUZA LEITE	19/03/1992	N	13	6	23	42	84
67327974	INGRID FACCON DE CARVALHO	27/08/1983	N	13	3	20	36	72
67093787	INGRID FERREIRA TAVARES	24/10/1993	N	10	5	20	35	70
66930758	ISABELA ANASTACIO DE OLIVEIRA	05/12/1998	N	12	6	19	37	74
68649452	ISABELA FLORA TROMBETTA	11/05/1985	N	13	6	19	38	76
66943159	ISABELA LUIZA NETTO	30/07/2004	N	12	7	19	38	76
67887724	ISABELLA CRISTINA CORREA	03/04/1997	N	10	4	21	35	70
68408595	ISABELLA PATRICIA OLIVEIRA MADEIRA DA SILVA	16/03/1989	N	12	8	23	43	86
67559433	ISABELLA TERESA PINTO DE CAMPOS	11/05/2001	N	11	8	17	36	72
67317650	ISABELLI LEARDINI DA SILVA	20/03/2005	N	11	9	20	40	80
67322450	ISADORA NASCIMENTO FERRAZ BELVEDERESE	13/01/2003	N	10	7	23	40	80
67323510	JADE ALMEIDA DA SILVA	01/12/1998	N	12	9	16	37	74
68545517	JAINÉ APARECIDA LEITE DIAS	22/05/1992	N	10	5	20	35	70
67259723	JAINÉ DOS SANTOS SILVA	23/04/1992	N	12	6	20	38	76
68575246	JANAINA BARBOSA MONTES	25/09/1988	N	13	9	18	40	80
67482457	JANAINA PEREIRA DA SILVA	25/03/1979	N	8	3	14	25	50
68335849	JAQUELINE DE FATIMA DOMINGOS	30/01/1990	N	12	6	19	37	74
67261990	JAQUELINE PALHAU DE CAMPOS PINTO	14/04/1987	N	12	3	22	37	74
66922682	JEANE RODRIGUES PEREIRA DA SILVA	10/01/1977	N	6	3	18	27	54
67255655	JESSICA CAMARGO BUZIGNANI	22/01/1991	N	10	5	23	38	76
67035965	JESSICA CAROLINE MANGINA SILVA	04/07/1991	N	12	7	22	41	82
67249841	JESSICA CRISTINA BATISTELA SILVA	16/06/1993	N	9	5	18	32	64
67238548	JESSICA GONCALVES DA CUNHA FRANCO	25/04/1991	N	12	8	20	40	80
66983584	JESSICA TEIXEIRA MENDES	15/03/1991	N	9	6	22	37	74
67586201	JESSIKA SILVA DE OLIVEIRA	27/04/1988	N	11	9	20	40	80
68705190	JOICE GUMIERO DA COSTA	23/02/1997	N	9	2	19	30	60
67548164	JONELSON CHARLOS GONZAGA RIBEIRO	10/12/1983	N	8	2	22	32	64
68314027	JORGE VINICIUS DE LIMA DA SILVA	26/03/1990	N	13	7	19	39	78
67792308	JOSEFINA RITA DOS SANTOS	27/12/1978	N	9	1	21	31	62
66924561	JOSIMEIRE SOUZA SILVA SAMPAIO	10/12/1983	N	8	3	22	33	66
67089100	JOSUE ANDERSON DA SILVA	30/09/1979	N	10	9	19	38	76
68497571	JOYCE DA SILVA SALES	16/05/1997	N	13	4	19	36	72
67686290	JOYCE DONADEL	20/10/1989	N	12	4	22	38	76
66923980	JULIA DA SILVA OLIVEIRA	02/08/2000	N	11	8	21	40	80
67088880	JULIA NIERO MODA	25/11/2000	N	14	5	19	38	76
67690319	JULIANA APARECIDA BRESSANI DE OLIVEIRA	12/06/1982	N	8	7	21	36	72
68378750	JULIANA ARAUJO PIMENTA DA SILVA	01/04/1988	N	13	3	20	36	72
67854478	JULIANA DOS ANJOS JUSTINO	21/11/1997	N	10	7	20	37	74
66928133	JULIANA SALLES DE OLIVEIRA	06/12/1990	N	9	6	22	37	74
67380514	JULIANE LEME DE LIMA	31/08/1991	N	11	6	22	39	78
66983444	KAREN AMANDA BRITO DE OLIVEIRA	08/01/1999	N	11	7	22	40	80

66924626	KAREN CRISTINA DE MELO FERREIRA	31/01/1997	N	10	7	20	37	74
68670850	KAREN NADJA OLIVEIRA DE LIMA	09/12/1984	N	11	6	19	36	72
67176860	KARINA ANGOLINI	03/06/1993	N	9	5	21	35	70
68170548	KARINA FREDIANI FRANCA	23/05/2001	N	11	7	19	37	74
68141351	KARINA VIEIRA JANUARIO	10/05/1986	N	13	5	21	39	78
68147686	KELLY DA SILVA OLIVEIRA	05/06/1987	N	10	5	20	35	70
68365985	KETLYN DAYANE OLIVEIRA FREITAS	01/06/1989	N	12	4	20	36	72
67668011	KETYLIN CRISTINA NATALINO SANCHES	02/11/1993	N	10	9	17	36	72
66970857	LAIS MAYARA DE SOUZA DALTON	29/04/1997	N	13	5	19	37	74
67881874	LAIS MEDEIROS VIEIRA CASTRO	12/05/1988	N	9	2	19	30	60
67518060	LARISSA DA SILVA SANTOS BARROS	25/06/1998	N	12	8	18	38	76
68452934	LARISSA DIAS MOREIRA BARGA	03/01/1995	N	12	1	18	31	62
67131964	LAURA ORSI MACHADO	10/06/1989	N	13	6	18	37	74
67319696	LETICIA ANTUNES SANTOS	07/05/1996	N	9	5	17	31	62
66950473	LETICIA ARAUJO BARADEL	18/12/2004	N	11	5	19	35	70
67668585	LETICIA DA SILVA	01/03/1993	N	11	8	18	37	74
67054110	LETICIA MARIA BANDEIRA REZENDE DE MATHEU	12/02/1992	N	13	9	19	41	82
67787606	LETICIA SAMIRES DAL BEM	05/04/2002	N	11	8	20	39	78
68367503	LETICIA SUEMI TAMI	24/10/1997	N	12	4	21	37	74
67260799	LIANA PINHEIRO MACHADO BAZILIO	31/07/1987	N	10	10	17	37	74
67162690	LIDIANE ARAUJO RIBEIRO DA COSTA	21/01/1988	N	13	8	21	42	84
67560644	LIVIA MARIA KUNIYOSHI PEREIRA	25/03/1986	N	13	6	19	38	76
67274170	LUANA APARECIDA PEREIRA LOPES	08/02/1990	N	12	5	22	39	78
67377610	LUANA GALHARDO BIZERRA	10/01/1984	N	13	2	20	35	70
67304540	LUCAS BUSONI CAMPOS	23/11/1990	N	9	5	21	35	70
67696805	LUCAS CAETANO DE JESUS	11/06/1994	N	12	3	21	36	72
68499698	LUCAS PORTILHO DOS SANTOS BRAGA	19/04/1996	N	13	7	18	38	76
67792570	LUCI TRINDADE LUCHESI	15/02/1985	N	10	1	20	31	62
67057993	LUCIA CARVALHO SILVA	06/06/1983	N	12	3	20	35	70
67175597	LUCIANA DETOGNI CAMILO	04/04/1977	N	11	4	20	35	70
67149480	LUCIANA MARIA DA SILVA MOREIRA	20/06/1982	N	8	3	16	27	54
67418236	LUCIANO MARZOCCA	23/09/1976	N	15	7	16	38	76
67202837	LUCIMARA REGINA DE JESUS MACEDO	06/07/1969	N	13	5	19	37	74
67745911	LUCINEIA DE SOUZA RODRIGUES	16/09/1985	N	11	8	21	40	80
67053106	LUIZA LIRA CAMPOS KABATA	14/08/1990	N	9	6	18	33	66
67848214	LUZIA COSTA SOUZA	13/12/1983	N	11	5	19	35	70
68424396	MADALENA DE JESUS SAURIN LIMA	05/04/1990	N	12	8	22	42	84
67347576	MAHARA HEBLING	07/03/1984	N	12	6	20	38	76
68526210	MARCELLA MARQUES CORREA	29/04/2003	N	8	9	19	36	72
67054099	MARCIA MANOELA DA SILVA OLIVEIRA	11/02/1981	N	11	2	18	31	62
68227426	MARCIA MIRANDA SILVEIRA BELLO	26/05/1985	N	11	7	19	37	74
67635610	MARIA ANGELA DANDREA	24/06/1991	N	12	9	17	38	76
67064663	MARIA CAROLINA DOS SANTOS ARAGAO	04/02/1994	N	8	7	20	35	70
68098146	MARIA EDUARDA VIZOTTO	09/06/1993	N	12	8	22	42	84
66931851	MARIA EMANUELA CLEMENTE COSTACURTA	10/12/2001	N	12	4	22	38	76
67126367	MARIA JOSE VIEIRA MEDRADO	01/09/1981	N	11	3	21	35	70
67736130	MARIA LUCIA SOARES DE ANDRADE	26/01/1994	N	9	6	23	38	76
68660995	MARIA PAULA RIBEIRO DOS SANTOS	11/08/1991	N	10	4	17	31	62
68498624	MARIA PRISCYLA CAVALCANTE DE MORAIS	02/06/1992	N	11	6	19	36	72
67194010	MARIA REGINA MANZANO	20/10/1979	N	12	6	19	37	74
67620531	MARIANA DA SILVA PEREIRA	19/12/1996	N	10	9	18	37	74
67301037	MARIANA GONCALVES DE LIMA	13/11/1989	N	14	7	18	39	78
68526091	MARIANA MARQUES CORREA	29/04/2003	N	9	9	18	36	72
67713807	MARIANA VITORINO SILVA	10/07/2000	N	9	5	22	36	72
68771703	MARILIA DE MORAES BENINI	11/04/1984	N	13	6	18	37	74
67338399	MARINA AVALLONE FERRETTO	21/01/1998	N	10	5	20	35	70
67061095	MATEUS DE LUCAS MARINS DOS ANJOS	25/08/1984	N	14	4	20	38	76
68394640	MATEUS EXPEDITO BARBOSA MACHADO	04/08/2000	N	10	5	20	35	70
67125590	MATHEUS LUIZ DE SOUZA CEFALO	17/10/1995	N	11	5	22	38	76
68479816	MAYARA PELAJA	10/06/1993	N	12	7	17	36	72
68406762	MICHEL DE CASTRO SOUSA	20/02/1986	N	13	9	20	42	84
67137113	MICHELE CRISTINA BATISTA BARBADO	14/04/1989	N	12	4	21	37	74
67169783	MICHELE PAVAN DA CRUZ	16/01/1990	N	8	3	15	26	52



GESTÃO DE PESSOAS

67717764	MICHELE ROBERTA DO NASCIMENTO	08/10/1990	N	9	2	20	31	62
67853250	MIRIAN MOREIRA RABELO	05/09/1983	N	10	6	19	35	70
67046495	MURILLO SOARES OLIVEIRA	02/05/1993	N	6	7	19	32	64
67731120	MURILO HENRIQUE FERREIRA	03/07/2000	N	11	9	20	40	80
68236212	NARA GABRIELLE ROCHA DOMINGUES	25/07/2002	N	11	6	15	32	64
67798179	NATALIA FOSCHINI DEL DUCA	15/02/1984	N	12	4	22	38	76
66977320	NATHALIA FERREIRA CRANCHI	12/05/1993	N	11	3	20	34	68
67475612	NATHALIA LUQUE VAZQUEZ	26/04/1985	N	11	6	20	37	74
68694075	NATHALIA REGINA STOCHI SANTOS SILVA	23/02/1997	N	9	3	13	25	50
67478026	NATHANE MAXIMO MAYER	15/06/1991	N	11	9	19	39	78
66942284	NAYARA SBARDELATTI RODRIGUES GUALACI	09/11/1995	N	10	5	20	35	70
67612946	PAMELA APARECIDA LEME	18/07/1990	N	10	6	21	37	74
67049494	PAMELA RAMOS ADAO	26/10/1995	N	10	6	22	38	76
67067514	PAMELA TAMIRIS ALVES HONORIO	15/08/1989	N	9	3	20	32	64
67393233	PATRICIA BARBOSA MELO MANEO	25/08/1996	N	12	7	19	38	76
68187823	PATRICIA MELO MAGOGA	06/09/1986	N	11	5	21	37	74
66923271	PATRICIA SIMARA PIMENTEL DE MORAIS SILVA	30/10/1978	N	11	3	21	35	70
67554504	PAULA CRISTINA DE JESUS SILVA	10/05/1984	S	10	2	19	31	62
67195385	POLLIANA NASCIMENTO LIMA ZOBOLI	16/12/1987	N	11	5	20	36	72
66995078	PRISCILA DOS SANTOS CORREIA	12/07/1992	N	7	6	16	29	58
67635059	PRISCILA FERREIRA DOS SANTOS	24/07/1995	N	8	7	21	36	72
67872506	PRISCILA MARCELINO DO NASCIMENTO	29/01/2000	N	10	2	23	35	70
67034489	PRISCILA TIEMI TAMAI	08/11/1990	N	11	10	19	40	80
66953804	RAFAEL PAULO FERREIRA	28/10/1983	N	11	5	22	38	76
66981190	RAFAEL SCHEIDT	24/03/1999	N	10	9	19	38	76
67179070	RAFAELA DE AVILA CARDOSO	03/06/1985	N	12	3	20	35	70
66931550	RAFAELA MARIA DE LIMA	09/12/1987	N	8	1	17	26	52
67475019	RAFAELLA CALUSNE FERREIRA	02/04/1997	N	11	7	18	36	72
67649963	RAIRA ISABELLA NOGUEIRA	18/09/2002	N	13	8	15	36	72
67896219	RAQUEL DE ALMEIDA GARCIA STAMPINI	22/08/1975	N	12	9	19	40	80
66928630	RAQUEL PIRES DA SILVEIRA LOUREIRO	26/11/1981	N	12	6	20	38	76
67642624	REBECA CAROLINA LOUREIRO	03/12/1991	N	11	4	20	35	70
67864414	REBECA GOMES SAO MARTINHO	12/01/1990	N	12	6	19	37	74
67236308	REGIANE GONCALVES BASTOS	26/12/1997	N	8	7	20	35	70
67341896	REGINA IZZO FUSCO	03/07/1986	N	11	4	20	35	70
67607578	RENATA DE OLIVEIRA FANCHINI	01/02/1994	N	9	5	22	36	72
67016332	RENATA NERES DA SILVA	12/03/1984	N	11	2	19	32	64
67244440	RENATO FERREIRA DE SOUSA	29/09/1981	N	11	5	19	35	70
67477593	ROBERTO LUIS MUNHOZ SILVA	21/12/1966	N	12	7	20	39	78
66995043	ROSANA LIUBA SZOMA MENDONCA	01/08/1965	N	11	6	20	37	74
67620736	ROSEANGELA MARQUES RODRIGUES	23/05/1975	N	12	4	20	36	72
67552536	ROSELANE DOS SANTOS SOUZA BUENO	02/07/1993	N	9	6	18	33	66
68471246	ROSEMARA RIBEIRO DE LIMA	21/10/1977	S	12	6	18	36	72
67897401	ROXANA OLIVEIRA DA SILVA	18/01/1999	N	11	2	20	33	66
67276806	SABRINA MENDONCA DE CARVALHO	04/12/1985	N	12	9	16	37	74
66923590	SABRINA PEPINO VANCAN	16/08/1985	N	12	8	22	42	84
68634498	SABRINA XAVIER DA SILVA	11/03/1988	N	9	2	19	30	60
68623399	SAMIRA MARTHA SOARES RECHE	17/05/1979	N	11	5	18	34	68
67625223	SARA OLIVEIRA OLEGARIO	02/02/1998	N	9	3	19	31	62
67826636	SARAH MIAO OLIVEIRA	05/09/1992	N	9	7	20	36	72
67931995	SERGIO LUCIO DA SILVA	22/08/1983	N	11	6	19	36	72
67335861	SIDNEIA ROCHA DE SOUSA	30/10/1987	N	10	2	20	32	64
67033857	SILVIA CRISTINA DA CRUZ LEAL VIANA	24/04/1975	N	12	5	19	36	72
66927820	SIMONE ARAUJO GAMA	11/12/1984	N	12	6	19	37	74
67734057	SIMONE CORREA ROMAO DO NASCIMENTO	15/12/1974	N	9	4	19	32	64
67167110	SIMONE MARIA SILVA	26/02/1996	N	11	5	17	33	66
67482880	STEFANIA CAROLINA LUIZ DE OLIVEIRA	29/01/1987	N	9	2	22	33	66
67317170	STELA CRISTINA COSTA	13/10/1992	N	11	10	17	38	76
67678963	STELA CENTOLA PUPO	22/10/1993	N	14	2	20	36	72
68248539	TAGILA CASSIANO ARAUJO	02/12/1988	N	7	2	18	27	54
67569285	TAINARA CRISTINA BATISTA	23/11/1994	N	13	7	19	39	78
67122167	TALITA CONRADO DE LIRA	26/04/1985	N	10	3	22	35	70
66943558	TAMIRES FERNANDA DA SILVA CARVALHO	05/01/1988	N	10	3	17	30	60

67421709	TANIA CRISTINA RODRIGUES	23/12/1981	N	10	5	23	38	76
67299059	TATIANA AGUIAR DA SILVA	21/01/1979	N	11	6	19	36	72
67059481	TATIANE CRISTINA BOCCA	02/05/1984	N	11	5	19	35	70
66974798	TATIANE FELIX DA SILVA	26/11/1986	N	9	8	19	36	72
67208835	TAYNARA BRITO DE OLIVEIRA GUSMAO	05/09/1988	N	13	7	18	38	76
67807518	THAIS CRISTINA MACHADO	18/05/1989	N	14	6	20	40	80
67101135	THAIS DUARTE ESNARRIAGA	11/07/1984	N	14	6	20	40	80
68626371	THAIS LEMI SOUZA	07/09/1999	N	9	6	21	36	72
67765203	THALES HENRIQUE ANDRADE DUARTE	24/07/1996	N	10	10	16	36	72
67423582	TIAGO GONCALVES DE LIMA	28/04/1987	N	12	8	21	41	82
67557376	TIEMI ALINE SILVA	22/09/1989	N	12	10	18	40	80
67125050	URSULA BEATRIZ DE CARVALHO AREVALO	20/09/1986	N	11	4	20	35	70
67734090	VALDENIZE APARECIDA DE OLIVEIRA	12/03/1985	N	11	4	21	36	72
67050328	VALERIA YNAE CAVALHEIRO BASSI	28/04/2000	N	13	2	21	36	72
67121888	VAMIRO APARECIDO EVANGELISTA JUNIOR	21/07/1995	N	13	7	16	36	72
67605354	VANESSA DA SILVA PARANHOS	14/09/1999	N	11	3	21	35	70
67526985	VANESSA ELLEN XAVIER DOS SANTOS	12/06/1997	N	11	7	19	37	74
68728468	VANESSA JESUS DOS SANTOS TAVARES	28/01/1987	N	11	3	17	31	62
68740913	VANESSA TASSE CASTRO	20/07/1998	N	13	5	20	38	76
67893090	VANIA RODRIGUES ALVES	06/08/1988	N	9	4	19	32	64
67873502	VERA LUCIA APARECIDA ALVES DO NASCIMENTO	03/08/1981	N	9	2	21	32	64
68637462	VICTORIA PRATALLI DA FONSECA	01/10/1993	N	11	3	22	36	72
67035388	VITOR APARECIDO SANTOS DE PAULA	15/06/1986	N	12	10	18	40	80
67688420	VIVIANE BARBOSA BARRETO AMORIM	12/09/1989	N	11	4	21	36	72
67052924	WEID RAFAELA DE LIMA	21/07/2002	N	11	5	19	35	70
67511155	WELLINGTON ROBERTO ALVES DE OLIVEIRA	27/06/1985	N	10	3	18	31	62

PROFESSOR DE EDUCAÇÃO BÁSICA II – (Educação Física)

Listagem PCD

Inscrição	Nome	Nascimento	Jurado	N01	N02	N03	Acertos	Nota
67307442	ALEXANDRE PEREIRA DOS SANTOS	07/02/1977	N	5	10	14	29	58
67288138	ANDRESSA DE LIMA CERASUOLO	26/12/1994	N	6	9	15	30	60
66928699	CHRISTIAN CARDOSO BESERRA	18/03/1996	N	6	14	21	41	82
67049770	FABIO HENRIQUE ROCHA AGUIAR	05/11/1994	N	6	12	17	35	70
67075720	FLORINDA RITA MENDES GALVAO	19/11/1975	N	8	12	15	35	70
67594603	FLERCIO JESUS DE SOUZA	31/03/1968	N	5	14	9	28	56
66992605	PAULO ROGERIO DIAS BOTAO	10/07/1974	N	3	10	16	29	58
67299300	TAYLOR MENDES JORGE	20/02/1994	N	3	12	17	32	64
67804098	WEDIPO THIAGO CIPRIANO VIEIRA	29/06/1992	S	7	8	13	28	56

Listagem NEGROS

Inscrição	Nome	Nascimento	Jurado	N01	N02	N03	Acertos	Nota
67322832	ALEXANDRE DOS SANTOS FRANCA	03/10/1984	N	9	12	16	37	74
67307442	ALEXANDRE PEREIRA DOS SANTOS	07/02/1977	N	5	10	14	29	58
66980267	ANDRE DOS SANTOS	20/08/1985	N	4	13	18	35	70
68386010	BEATRIZ GOMES MACHADO	16/12/2002	N	6	11	14	31	62
67064833	BEATRIZ GRAZIELLE LOBO MAGALHAES	02/03/1997	N	5	10	15	30	60
67094040	DAIANI LARISSA MACIEL	01/11/1997	N	6	14	17	37	74
67027504	DIEGO LUIS DA SILVA ALVES	03/04/1987	N	6	13	20	39	78
67293093	DOIANE ANDRE CAETANO	05/09/1986	N	5	11	18	34	68
67891624	EDIMAR SILVERIO DA COSTA	11/05/1980	N	3	14	15	32	64
67386342	EDINALDO ARAUJO DE SOUZA	10/05/1978	N	7	10	15	32	64
67892396	EDSON PINTO DE ALMEIDA JUNIOR	17/06/1970	N	8	9	14	31	62
67668844	EDUARDO FERNANDES DE MATTOS	14/02/1986	N	6	11	16	33	66
68736436	ELOISA RODRIGUES SAMPAIO	04/05/2001	N	5	13	17	35	70
68192738	FABIO LUIZ DA SILVA	08/10/1971	N	9	15	19	43	86
67015506	GILMAR DE JESUS SILVA JUNIOR	31/08/1997	N	4	13	18	35	70
68441517	HENRIQUE DE CARVALHO XAVIER	18/02/1997	N	7	8	15	30	60
66925118	HENRIQUE PEREIRA DE ANDRADE	20/09/2000	N	6	13	18	37	74
68560060	JOAO VITOR SILVA DA COSTA	10/03/2001	N	7	10	14	31	62
67112323	LIVIA SALES SOUZA	27/11/1999	N	6	13	17	36	72
68313101	LUCAS LISBOA CORREA	19/06/1995	N	7	13	19	39	78



GESTÃO DE PESSOAS

67288260	MARCOS SANTANA DE ARAUJO	25/09/1990	N	5	12	20	37	74
67185096	NATALIE DE OLIVEIRA DELMIRO	25/03/1986	N	9	10	13	32	64
66930499	NAYARA CRISTINA DA COSTA	31/05/1994	N	4	10	16	30	60
68060386	OTONIEL DURAES DE SOUSA	11/10/1988	N	7	10	20	37	74
67447236	RAFAELA GONCALVES DE MORAES	11/11/1998	N	7	13	19	39	78
67181694	RAUL JOSE LAZARO ALVES	05/11/1999	N	5	12	17	34	68
67879195	REGINALDO CANELA MALAGUTTI EGIDIO	26/10/1971	N	8	9	16	33	66
67048781	TAYNE VISNARDI GOUVEIA	26/04/1996	N	6	11	15	32	64
66992265	THALITA DAMARYS SILVA E SILVA	29/05/1998	N	7	12	18	37	74
67182178	THIAGO BISPO DA SILVA	23/04/1999	N	6	14	18	38	76
68489595	VINICIUS JESUS DE SOUZA	23/04/1991	N	6	11	15	32	64
67591086	WILLIAM SOUZA LOPES	28/12/1985	N	6	13	18	37	74

Listagem GERAL

Inscrição	Nome	Nascimento	Jurado	N01	N02	N03	Acertos	Nota
67322832	ALEXANDRE DOS SANTOS FRANCA	03/10/1984	N	9	12	16	37	74
67307442	ALEXANDRE PEREIRA DOS SANTOS	07/02/1977	N	5	10	14	29	58
68714076	ALINE ANTUNES PEREIRA	29/04/1985	N	8	12	19	39	78
67590586	ALINE MARQUES COLARES CAMURCA	27/10/1983	N	7	12	19	38	76
67645194	AMANDA MELISSA DOS SANTOS	25/05/1992	N	7	10	20	37	74
66980267	ANDRE DOS SANTOS	20/08/1985	N	4	13	18	35	70
68247206	ANDRE STANKEVICIUS MANOEL	05/01/1993	N	8	12	18	38	76
67288138	ANDRESSA DE LIMA CERASUOLO	26/12/1994	N	6	9	15	30	60
67175171	ANTONIO ALVES FEITOSA	05/06/1975	N	7	13	19	39	78
67556434	ARTUR ARAGAKI SILVA	14/07/1995	N	9	11	18	38	76
68386010	BEATRIZ GOMES MACHADO	16/12/2002	N	6	11	14	31	62
67064833	BEATRIZ GRAZIELLE LOBO MAGALHAES	02/03/1997	N	5	10	15	30	60
67519032	BRUNA CRISTINA DA SILVA MENEZES ALVES	18/09/1988	N	5	14	18	37	74
67787568	CAIO HENRIQUE CALDATO FERREIRA	21/08/1996	N	4	14	19	37	74
68187220	CAMILA COSTA GOMES	09/11/1982	N	6	13	19	38	76
66928699	CHRISTIAN CARDOSO BESERRA	18/03/1996	N	6	14	21	41	82
67205500	CLAYTON RAFAEL SOARES	30/06/1983	N	6	15	16	37	74
67094040	DAIANI LARISSA MACIEL	01/11/1997	N	6	14	17	37	74
68544375	DANIELA DOS SANTOS DA CONCEICAO BRITTO	09/10/1987	N	8	15	19	42	84
67070345	DANIELLE DE ARAUJO ANDRADE	04/11/1996	N	6	14	17	37	74
67143199	DANIELLE DE PROENCA SOARES	10/08/1977	N	6	14	17	37	74
67443303	DENISE SANTOS DE OLIVEIRA	26/09/1997	N	8	13	21	42	84
67780237	DIEGO BISPO MARQUES	01/01/1997	N	7	13	20	40	80
67027504	DIEGO LUIS DA SILVA ALVES	03/04/1987	N	6	13	20	39	78
67186637	DIMITRI WUO PEREIRA	03/01/1971	N	7	15	19	41	82
67293093	DOIANE ANDRE CAETANO	05/09/1986	N	5	11	18	34	68
67891624	EDIMAR SILVERIO DA COSTA	11/05/1980	N	3	14	15	32	64
67386342	EDINALDO ARAUJO DE SOUZA	10/05/1978	N	7	10	15	32	64
67892396	EDSON PINTO DE ALMEIDA JUNIOR	17/06/1970	N	8	9	14	31	62
67668844	EDUARDO FERNANDES DE MATTOS	14/02/1986	N	6	11	16	33	66
68736436	ELOISA RODRIGUES SAMPAIO	04/05/2001	N	5	13	17	35	70
67682146	ERICA ROBERTA JOAQUIM LAGO	07/05/1982	N	7	12	20	39	78
68298757	ERICK ARTHUR DE OLIVEIRA PINTO	27/04/1984	N	8	12	20	40	80
67246460	ERICK THESOLIN PEREIRA	24/11/1994	N	7	13	20	40	80
66924952	ERILSON LUCIANO DE OLIVEIRA	06/02/1988	N	6	13	18	37	74
67645208	ERNESTO MARANHÃO LELLIS	01/09/1997	N	8	14	17	39	78
67303684	EVANDRO BRANDAO SECCO	26/12/1981	N	5	13	19	37	74
67049770	FABIO HENRIQUE ROCHA AGUIAR	05/11/1994	N	6	12	17	35	70
68192738	FABIO LUIZ DA SILVA	08/10/1971	N	9	15	19	43	86
67208134	FELIPE DE SOUZA GUEDES	06/09/1989	N	7	13	17	37	74
68607687	FELIPE GODINHO MOREIRA	30/04/1984	N	6	12	20	38	76
67735851	FELIPE PEREIRA	22/11/1986	N	7	12	19	38	76
68638418	FELIPE RAMOS	15/05/2002	N	6	15	16	37	74
67580386	FERNANDA ANGELO ESTEVO	16/08/1992	N	8	11	19	38	76
67118410	FLAVIA LUIZA DE MELLO	29/07/1992	N	7	14	18	39	78
67075720	FLORINDA RITA MENDES GALVAO	19/11/1975	N	8	12	15	35	70
67385915	GABRIEL MARTINS ALMEIDA	23/10/1995	N	7	12	20	39	78

67207219	GABRIELLE CASSIA NUNES PASSOS	31/08/1991	N	8	14	21	43	86
67015506	GILMAR DE JESUS SILVA JUNIOR	31/08/1997	N	4	13	18	35	70
68700130	GIOVANE BARROS NUNES DA SILVA	19/07/1994	N	7	15	20	42	84
67387098	GIULIANA MARTINHAO FIORINDO	08/02/2002	N	8	12	18	38	76
68709935	GUILHERME MOREIRA	11/06/1990	N	5	14	18	37	74
67369758	GUILHERME RAMIRES FERREIRA FASOLI	21/04/1994	N	6	14	17	37	74
68441517	HENRIQUE DE CARVALHO XAVIER	18/02/1997	N	7	8	15	30	60
66925118	HENRIQUE PEREIRA DE ANDRADE	20/09/2000	N	6	13	18	37	74
67775381	HUDSON DE ALMEIDA MINA	26/12/1993	N	7	14	17	38	76
68772629	IZABELE REGINA DOS SANTOS PANTALIAO	13/02/1989	N	6	12	19	37	74
67951279	JACQUELINE RODRIGUES CECCHETTO	30/07/1986	N	7	14	21	42	84
67558755	JACQUES KLELSON NEVES ANGELI	17/03/1988	N	8	12	17	37	74
66927811	JHORDAN HENRICK SOARES MONTEIRO	29/12/2000	N	8	12	23	43	86
68560060	JOAO VITOR SILVA DA COSTA	10/03/2001	N	7	10	14	31	62
68528574	JOSE CORREIA LIMA	04/03/1973	N	6	13	18	37	74
67159915	JOSE FAUSTO GALEOTE GOULART	05/07/1985	N	8	14	19	41	82
67865658	JULIANA CALDANA STECK	24/02/1983	N	4	13	22	39	78
67244998	JULIANA CORAIM	14/12/1994	N	7	11	19	37	74
68263490	JULIANA PEREIRA VILAS BOAS	30/08/1990	N	8	15	17	40	80
67884105	JULIANA TREVIZAM	25/03/1993	N	5	15	18	38	76
67748724	KAIQUE JESUS DE ALMEIDA	07/01/1995	N	6	13	18	37	74
67406874	KARINE DA SILVA MOREIRA GARCIA	23/07/1994	N	9	14	19	42	84
67594603	LAERCIO JESUS DE SOUZA	31/03/1968	N	5	14	9	28	56
67680224	LEANDRO PORTUGAL SILVA	10/01/1982	N	7	11	20	38	76
67018734	LEIDIANE SOUZA LIMA	05/12/1992	N	9	13	21	43	86
67262732	LEONARDO YOSHIZATO SILVA	17/01/1984	N	6	13	18	37	74
67177719	LETICIA ALVES PERIN	19/06/1992	N	7	14	19	40	80
67028225	LIVIA LOPES DOS SANTOS	24/07/1989	N	8	13	17	38	76
67112323	LIVIA SALES SOUZA	27/11/1999	N	6	13	17	36	72
67432107	LUCAS DOS SANTOS	20/09/1991	N	8	13	20	41	82
68313101	LUCAS LISBOA CORREA	19/06/1995	N	7	13	19	39	78
68558708	LUCIANA DIAS DE OLIVEIRA	29/06/1978	N	7	13	18	38	76
67161278	LUCIENE APARECIDA SIQUEIRA FERNANDES DE SOUSA	21/08/1981	N	7	13	17	37	74
68622295	LUIS EDUARDO MALVEZZI NUNES	26/07/1995	N	8	13	19	40	80
67917402	LUIZA VABEDO TENCHELLA	18/07/2001	N	8	12	18	38	76
66947162	MARCEL FABIANO DA SILVA JUNIOR	17/08/2001	N	7	15	19	41	82
67281818	MARCIO ROBERTO SANTOS	16/02/1981	N	8	12	18	38	76
67288260	MARCOS SANTANA DE ARAUJO	25/09/1990	N	5	12	20	37	74
67803059	MARIAH EDUARDA MONTEIRO CORREIA DE SOUZA	12/01/2001	N	7	14	21	42	84
67740693	MARIANA ANTONELLI DEFALCO	30/06/1991	N	7	12	18	37	74
67081274	MARIANA DE GODOY	05/08/1981	N	8	14	19	41	82
67184880	MARIANA SOUZA LOPES SILVA	02/01/1992	N	9	14	19	42	84
67182810	MATHEUS COSTA GUERATO	03/06/1997	N	7	13	18	38	76
67209831	MONISE DOS SANTOS VASCONCELOS	26/05/1982	N	5	14	18	37	74
67185096	NATALIE DE OLIVEIRA DELMIRO	25/03/1986	N	9	10	13	32	64
67783880	NATHANIA GATTO	18/03/1986	N	6	13	19	38	76
67062253	NAYARA CRISTINA DE LIMA DE PAULA	07/01/1981	N	6	14	17	37	74
66930499	NAYARA CRISTINA DA COSTA	31/05/1994	N	4	10	16	30	60
67750443	NICOLAS OLAIA	28/06/1999	N	7	15	19	41	82
68060386	OTONIEL DURAES DE SOUSA	11/10/1988	N	7	10	20	37	74
67532756	PABLO ALEXSANDRO DE PAULA FERNANDES E MORAIS	17/07/1976	N	6	14	18	38	76
67329292	PAULO DAGOBERTO VIANA CASTRO	08/10/1963	N	7	15	17	39	78
66992605	PAULO ROGERIO DIAS BOTAO	10/07/1974	N	3	10	16	29	58
67158005	PRISCILA ROSSETO COSTA	22/09/1986	N	8	12	18	38	76
67447236	RAFAELA GONCALVES DE MORAES	11/11/1998	N	7	13	19	39	78
67181694	RAUL JOSE LAZARO ALVES	05/11/1999	N	5	12	17	34	68
67879195	REGINALDO CANELA MALAGUTTI EGIDIO	26/10/1971	N	8	9	16	33	66
67885217	RENAN DA MATA AMORIM SANTOS	04/04/1994	N	7	13	20	40	80
67522580	RENATO HENRIQUE VERZANI	27/09/1990	N	7	15	16	38	76



GESTÃO DE PESSOAS

67022154	RICARDO LEOPOLDO DE ALMEIDA	22/04/1989	N	7	14	21	42	84
67385958	ROBSON LEONARDO AMARO DOS SANTOS	14/07/1995	N	6	15	18	39	78
67878180	RODOLPHO FERREIRA BORGES	03/02/1992	N	9	13	16	38	76
68305486	RODRIGO CESAR BORGES MARINI	02/01/1987	N	8	13	17	38	76
68761058	RUBENS MIRANDA DA SILVA	27/11/1994	N	8	14	19	41	82
66944481	RUBENS NAKAMURA	01/04/1993	N	4	14	21	39	78
67684203	RUI GAINO JUNIOR	25/06/1980	N	5	14	18	37	74
67020135	SIMONE TADIOTO DO NASCIMENTO EMIKIANO DE SOUZA	25/02/1969	N	6	14	18	38	76
67861431	SIONY ROCHA DE SOUSA	30/07/1991	N	7	12	20	39	78
67140386	TALITA SILVA JOIA OLIVEIRA	13/08/1988	N	8	13	21	42	84
67299300	TAYLOR MENDES JORGE	20/02/1994	N	3	12	17	32	64
67048781	TAYNE VISNARDI GOUVEIA	26/04/1996	N	6	11	15	32	64
66992265	THALITA DAMARYS SILVA E SILVA	29/05/1998	N	7	12	18	37	74
67182178	THIAGO BISPO DA SILVA	23/04/1999	N	6	14	18	38	76
68612893	THIAGO HENRIQUE DE CARVALHO	25/10/1987	N	6	14	19	39	78
66929180	THIAGO ZEMINIAN CROCI DE OLIVEIRA	12/07/2000	N	6	13	19	38	76
67345654	VICTORIA ZONTA DE ALMEIDA	06/07/2000	N	7	14	18	39	78
68489595	VINICIUS JESUS DE SOUZA	23/04/1991	N	6	11	15	32	64
67804098	WEDIPO THIAGO CIPRIANO VIEIRA	29/06/1992	S	7	8	13	28	56
66971586	WELLINGTON ELEEZER SANTOS DE SOUZA	12/01/1994	N	7	15	23	45	90
67591086	WILLIAM SOUZA LOPES	28/12/1985	N	6	13	18	37	74
67131255	YAGO FERREIRA CORIO-LANO	08/07/2000	N	7	14	18	39	78

INFORMAÇÕES RELATIVAS À EVENTUAL INTERPOSIÇÃO DE RECURSO

O(a) candidato(a) que pretende recorrer do resultado divulgado neste Edital, poderá interpor recurso, devidamente fundamentado e de acordo com o Edital de Abertura de Inscrições, no site da Fundação VUNESP, na "Área do Candidato – RECURSOS", seguindo as instruções ali contidas, no período das 08 horas de 05/09/2024 até às 23h59min de 06/09/2024.

Para que não se alegue ignorância, faz baixar o presente Edital que será publicado na Imprensa Oficial online no site do Município de Jundiá.

ROSEMARY AP. GHIRALDI SIMIONATO
Gestora Adjunta de Gestão de Pessoas

Registrado na Unidade de Gestão de Administração e Gestão de Pessoas, aos dois dias do mês de setembro do ano de dois mil e vinte e quatro.

DDS/DIVISÃO DE RECRUTAMENTO E SELEÇÃO

EDITAL N.º 322, DE 02 DE SETEMBRO DE 2024.

ROSEMARY AP. GHIRALDI SIMIONATO, Gestora Adjunta de Gestão de Pessoas, da Unidade de Gestão de Administração e Gestão de Pessoas, do Município de Jundiá, Estado de São Paulo, no uso de suas atribuições legais, conforme disposto na Lei Municipal nº 5.641, de 06 de julho de 2001, Lei Municipal nº 8.763, de 03 de março de 2017, alterada pela Lei nº 8.948, de 27 de abril de 2018, e face ao que consta do Processo **PMJ.0020957/2022**.

Tendo em vista o não comparecimento da candidata **AYSLA LUANA DA CUNHA CAMPOS**, classificada em 38º Lugar na Classificação Final – Geral.

FAZ SABER que, fica a candidata, abaixo relacionada, convocada a comparecer na **Unidade de Gestão de Educação, situada na Avenida Dr. Cavalcanti, nº 396, Vila Arens – Complexo Argos, 02º andar, no dia 11 de setembro de 2024 (quarta-feira) às 9h00, munida do (original e duas cópias) RG, CPF, Certidão de Casamento, Diploma e Histórico do Superior Completo com habilitação específica em nível superior correspondente à licenciatura plena, conforme Lei de Diretrizes e Bases da Educação Nacional**, a fim de tratar do ingresso no Serviço Público Municipal, na classe de **PROFESSOR DE EDUCAÇÃO BÁSICA II - INGLÊS**.

FAZ SABER, ainda, que a documentação comprobatória deverá ser entregue no ato da sessão de escolha de classe, em envelope pardo, mediante apresentação dos originais para posterior análise, e que o **não comparecimento na data estipulada implica na desistência da vaga**.

CLASS. GERAL	NOME
39º Lugar	PAULA BRANDAO PEREZ MENDEZ

Para que não se alegue ignorância, faz baixar o presente Edital que será

publicado na Imprensa Oficial online no site do Município de Jundiá.

ROSEMARY AP. GHIRALDI SIMIONATO
Gestora Adjunta de Gestão de Pessoas

Registrado na Unidade Gestão de Administração e Gestão de Pessoas, aos dois dias do mês de setembro do ano de dois mil e vinte e quatro

CASA CIVIL

EXTRATO

TERMO ADITIVO III ao CONVÊNIO N.º 24/2022, que entre si celebram a ASSOCIAÇÃO FUNDO DE INCENTIVO À PESQUISA - AFIP e o MUNICÍPIO DE JUNDIÁ

PROCESSO SEI N.º 0013269/2022

OBJETO: O Presente Termo, prorroga por 12 (doze) meses; substitui o Plano de Trabalho, a contar a partir de 1º de setembro de 2024; altera redação no inciso XXI §1º da Cláusulas II e o inciso V da Cláusula IX; e adita valor.

VALOR: R\$ 12.060.000,00 (doze milhões e sessenta mil reais).

VIGÊNCIA: de 12 (doze) meses, contados a partir de 1º de setembro de 2024

ASSINATURA: 02/09/2024.

GOVERNO E FINANÇAS

UNIDADE DE GESTÃO DE GOVERNO E FINANÇAS
EDITAL DE NOTIFICAÇÃO - UGGF/DFT N.º 26/2024

Os contribuintes, abaixo relacionados, ficam NOTIFICADOS por este edital, expedido na forma da Lei, a comparecerem no prazo de 15 (quinze) dias a contar da presente publicação, para tomarem ciência do processo administrativo abaixo relacionado, em virtude de ser desconhecido o domicílio tributário.

Processo SEI	Contribuinte
25480/2024	ROGÉRIO GASPARINI BRUNELLO
25480/2024	ALESSANDRA ANDREUCETTI

A não manifestação do contribuinte na forma e no prazo acima indicado ensejará a inscrição do processo em Dívida Ativa.

Para que não se alegue ignorância, faz baixar o presente edital, que será fixado no local de costume e publicado na Imprensa Oficial do Município.

D.F.T., em 30 de agosto de 2024
ANTONIO RODRIGUES SANTANA NETTO
Diretor do Departamento de Fiscalização Tributária

IPREJUN

PORTARIA N.º 148 DE 01 DE SETEMBRO DE 2024

Resolve aposentar voluntariamente por tempo de contribuição, com proventos integrais, o servidor **JOSÉ RENATO SILVA** ocupante do cargo de Porteiro, Grupo AOP I/X4 do quadro de pessoal estatutário da Prefeitura do Município de Jundiá, com base no art. 17 c/c art. 21, inciso I da LC 611/2021, esta portaria entra em vigor na data de sua publicação, retroagindo seus efeitos a 01 de setembro de 2024, revogadas as disposições em contrário.

PORTARIA N.º 149 DE 01 DE SETEMBRO DE 2024

Resolve aposentar voluntariamente por tempo de contribuição, com proventos integrais, o servidor **JOSÉ ROBERTO CAETANO DA SILVA** ocupante do cargo de Agente de Serviços Operacionais, Grupo AOP I/R do quadro de pessoal estatutário da Prefeitura do Município de Jundiá, com base no art. 17 c/c art. 21, inciso I da LC 611/2021, esta portaria entra em vigor na data de sua publicação, retroagindo seus efeitos a 01 de setembro de 2024, revogadas as disposições em contrário.

PORTARIA N.º 150 DE 01 DE SETEMBRO DE 2024

Resolve aposentar por incapacidade permanente para o trabalho, proporcional ao tempo de contribuição, calculado pela média, a servidora **LÚCIA MATIAS RAMOS** ocupante do cargo de Agente de Serviços Operacionais, Grupo AOP I/L do quadro de pessoal estatutário da Prefeitura do Município de Jundiá, com base no art. 6º c/c art. 13, § 1º da LC 611/2021, esta portaria entra em vigor na data de sua publicação, retroagindo seus efeitos a 01 de setembro de 2024, revogadas as disposições em contrário.

PORTARIA N.º 151 DE 01 DE SETEMBRO DE 2024

Resolve aposentar voluntariamente por tempo de contribuição, com proventos integrais, o servidor **NORIVALDO BARQUIERI** ocupante do cargo de Agente de Serviços Operacionais, Grupo AOP I/V do quadro de pessoal estatutário da Prefeitura do Município de Jundiá, com base no



IPREJUN

art. 16 c/c art. 20, inciso I da LC 611/2021, esta portaria entra em vigor na data de sua publicação, retroagindo seus efeitos a 01 de setembro de 2024, revogadas as disposições em contrário.

PORTARIA Nº 152 DE 01 DE SETEMBRO DE 2024

Resolve aposentar voluntariamente por tempo de contribuição, com proventos integrais, o servidor ORLANDO RIBEIRO ocupante do cargo de Agente de Serviços Operacionais, Grupo AOP I/W do quadro de pessoal estatutário da Prefeitura do Município de Jundiá, com base no art. 17 c/c art. 21, inciso I da LC 611/2021, esta portaria entra em vigor na data de sua publicação, retroagindo seus efeitos a 01 de setembro de 2024, revogadas as disposições em contrário.

PORTARIA Nº 153 DE 01 DE SETEMBRO DE 2024

Resolve aposentar por incapacidade permanente para o trabalho, com proventos integrais da média, a servidora ROSANGELA DE SOUZA MUNIZ GARCIA ocupante do cargo de Educador Infantil, Grupo EI 33h I/C do quadro de pessoal estatutário da Prefeitura do Município de Jundiá, com base no art. 6º c/c art. 13, § 8º da LC 611/2021, esta portaria entra em vigor na data de sua publicação, retroagindo seus efeitos a 01 de setembro de 2024, revogadas as disposições em contrário.

PORTARIA Nº 154 DE 01 DE SETEMBRO DE 2024

Resolve aposentar voluntariamente por idade, com proventos proporcionais, o servidor CELESTINO BROLIO JUNIOR ocupante do cargo de Agente de Fiscalização de Posturas Municipais, Grupo TEC I/I do quadro de pessoal estatutário da Prefeitura do Município de Jundiá, com base no Art. 40, § 1º, inciso III, b da CF/88, com redação da EC 41/2003 c/c art. 11 e 31 da LM 5894/2002, esta portaria entra em vigor na data de sua publicação, retroagindo seus efeitos a 01 de setembro de 2024, revogadas as disposições em contrário.

PORTARIA Nº 155 DE 01 DE SETEMBRO DE 2024

Resolve aposentar voluntariamente por tempo de contribuição, com proventos calculados pela média, a servidora ROSEMARY DA SILVA ALMEIDA ocupante do cargo de Enfermeira, Grupo ESP I/E do quadro de pessoal estatutário da Prefeitura do Município de Jundiá, com base no Art. 17 c/c art. 21, inciso II da LC 611/2021, esta portaria entra em vigor na data de sua publicação, retroagindo seus efeitos a 01 de setembro de 2024, revogadas as disposições em contrário.

PORTARIA Nº 156 DE 29 DE AGOSTO DE 2024

Resolve conceder Pensão por Morte, em razão do falecimento da ex-servidora ativa RUBIA MARA CRISTINA DE OLIVEIRA ocorrido em 29/05/2024 ao seu companheiro ALVARO DUARTINO DE ALMEIDA ROSA a partir de 30/05/2024, revogadas as disposições em contrário.

PORTARIA Nº 157 DE 29 DE AGOSTO DE 2024

Resolve conceder Pensão por Morte, em razão do falecimento do ex-servidor aposentado CLAUDINEI DE BARROS ocorrido em 02/08/2024 a viúva ZILDA DE FÁTIMA DAMASCENO BARROS a partir de 03/08/2024, revogadas as disposições em contrário.

PORTARIA Nº 158 DE 29 DE AGOSTO DE 2024

Resolve conceder Pensão por Morte, em razão do falecimento do ex-servidor aposentado ISRAEL RIBEIRO ocorrido em 18/06/2023 a sua companheira OSMARIA ROSA DOS SANTOS a partir de 04/07/2024, revogadas as disposições em contrário.

PORTARIA Nº 159 DE 29 DE AGOSTO DE 2024

Resolve conceder Pensão por Morte, em razão do falecimento do ex-servidor aposentado EDEGAR VICENTE ocorrido em 05/08/2024 à viúva MARIA APARECIDA DONIZETE DUARTE VICENTE a partir de 06/08/2024, revogadas as disposições em contrário.

PORTARIA Nº 160 DE 29 DE AGOSTO DE 2024

Resolve conceder Pensão por Morte, em razão do falecimento do ex-servidor ativo LUIZ CARLOS FACONI ocorrido em 12/06/2024 à sua companheira ARLETE NOGUEIRA QUEIROZ a partir de 13/06/2024, revogadas as disposições em contrário.

JOÃO CARLOS FIGUEIREDO
Diretor Presidente do IPREJUN

PRIMEIRO TERMO DE APOSTILAMENTO

Contrato: 04/2023
Contratante: Instituto de Previdência do Município de Jundiá-IPREJUN
Contratada: Metabit Sistemas Para Gestão Pública Ltda- EPP
Processo: IPJ.0000441/2023
Assinatura: 27/08/2024
Valor Global: R\$ 29.651,52 (vinte e nove mil, seiscentos e cinquenta e

um reais e cinquenta e dois centavos)
Objeto: Contratação de serviços de análise de dados enviados ao AUDESP para emissão de relatórios de subsídio ao Controle Interno
Modalidade: Compra Direta nº 51/2023
Prazo de Vigência: 12 (doze) meses, a contar de 01/09/2024

EXTRATO DE EMPENHO

Empenhos: 649
Contratante: Instituto de Previdência do Município de Jundiá-IPREJUN
Contratada: Metabit Sistemas Para Gestão Pública Ltda- EPP
Processo: IPJ.0000441/2023
Valor Global: R\$ 9.883,84 (nove mil, oitocentos e oitenta e três reais e oitenta e quatro centavos)
Objeto: Contratação de serviços de análise de dados enviados ao AUDESP para emissão de relatórios de subsídio ao Controle Interno
Modalidade: Compra Direta nº 51/2023

JOÃO CARLOS FIGUEIREDO
Diretor-Presidente do Iprejun

CIJUN

COMPANHIA DE INFORMÁTICA DE JUNDIAÍ - CIJUN
CNPJ: 67.237.644/0001-79
EXTRATO DE EDITAL
LICITAÇÃO PELO RCE Nº 557/2024

Torna-se público, para conhecimento dos interessados, que na sede da CIJUN na Av. da Liberdade, s/nº - Paço Municipal - 1º Andar - Ala Sul - CEP: 13.214-900 - Jundiá - SP, no dia 26 de setembro de 2024 às 09h00 será realizada a Licitação pelo Regime de Contratação das Estatais (RCE) nº 557/2024, pelo modo de disputa: ABERTO, no formato: PRESENCIAL, com critério de julgamento: MENOR VALOR GLOBAL POR LOTE, para o registro de preço de solução de expansão e atualização de rede sem fio, das marcas HP ARUBA e RUCKUS, composta por pontos de acesso wireless (Access Points – AP), softwares, licenças assistência e suporte técnico Onsite, conforme as características técnicas descritas no termo de referência, anexo I. A licitação ocorrerá de acordo com as normas contidas na Lei nº 13.303, de 30 de junho de 2016, Lei Complementar Federal nº 123/06, Decreto Municipal nº. 32.569, de 22 de fevereiro de 2023 e o Regulamento Interno de Licitações e Contratos da CIJUN, publicado pela Portaria nº01/2023.

O Edital estará disponível, na íntegra, com todos os seus anexos, no "site" www.cijun.sp.gov.br, ou poderá ser adquirido na Supervisão de Compras e Licitações, endereço: Complexo Argos - Av. Dr. Cavalcanti, 396, 2º andar, Centro, Jundiá - SP, CEP:13.201-003 de 2ª a 6ª feira - das 9h às 16h30, pelos interessados.

A sessão pública de processamento da licitação será realizada na data, horário e endereço supracitados e os envelopes "PROPOSTA" e "DOCUMENTOS DE HABILITAÇÃO" deverão ser entregues a partir do início da sessão pública, que será devidamente conduzida pela Comissão Especial de Licitação (CEL) designada.

Todas as demais comunicações relativas ao presente procedimento serão divulgadas no site www.cijun.sp.gov.br e na Imprensa Oficial do Município de Jundiá.

Jundiá, 02 de setembro de 2024.
Amauri Marquezi de Luca
Diretor Presidente

DAE

Extrato de Contrato
Pregão Eletrônico nº 065/2024

Contratante: DAE S/A – ÁGUA E ESGOTO
Contratada: MODALTEC TECNOLOGIA EM METAIS E TERMOPLÁSTICOS LTDA.
Contrato nº 108/2024, assinado em 26/08/2024, Processo DAE nº 2873/2024.

Objeto: Registro de preços para a aquisição de caixas em aço galvanizado para instalação de hidrômetro ¾" conforme ETM-007.
Prazo: 12 MESES.

Valor: R\$ 675.000,00.

Classificação dos recursos: AC-DIA-017 – Gerência de Suprimentos / Seção de Administração de Materiais e Logística.

30/08/2024
CLAUDIA SANTOS FAGUNDES
Diretora Administrativa

Extrato de Contrato



DAE

Pregão Eletrônico nº 054/2024

Classificação dos recursos: 9.1.1.0094

Contratante: DAE S/A – ÁGUA E ESGOTO
Contratada: LUPY BRASIL – VÁLVULAS E EQUIPAMENTOS LTDA
Contrato nº 105/2024, assinado em 12/08/2024, Processo DAE nº 2243/2024.
Objeto: Aquisição de conexões em FO.FO.
Prazo: 90 DIAS.
Valor: R\$ 97.252,00.
Classificação dos recursos: LOG – Orçamento AC-DOP-016 – Gerência de GCP/DOP.

02/09/2024
CLAUDIA SANTOS FAGUNDES
Diretora Administrativa

Pregão Eletrônico nº 062/2024 ERRATA

Na edição de nº 5509 de 21 de agosto de 2024 da Imprensa Oficial do Município de Jundiaí.

Onde lê-se:

“Homologo a adjudicação do objeto do presente certame para a empresa G77 TRANSPORTES EIRELI - ME, no valor total de R\$ 551.000,00 (quinhentos e cinquenta e um mil reais), segundo o critério de Menor Preço por Lote”.

Leia-se:

“Homologo a adjudicação do objeto do presente certame para a empresa G77 TRANSPORTES EIRELI - ME, no valor total de R\$ 470.000,00 (quatrocentos e setenta mil reais), segundo o critério de Menor Preço por Lote”.

Jundiaí, 02 de setembro de 2023
CLAUDIA SANTOS FAGUNDES
Diretora Administrativa

Ata de registro de Preço

Em atendimento ao estabelecido no art. 66 da Lei 13303/16, a DAE S/A comunica os preços registrados na Ata de Registro de Preços 0211/2024, referente ao Pregão Eletrônico nº 062/2024 - Fornecedor: G77 TRANSPORTES LTDA – Objeto: Registro de Preço para aquisição de anéis e cones de concreto – Valor unitário R\$ 320,00,00, referente ao Item 01, Anel de concreto e R\$ 375,00, referente ao Item 02, Cone de concreto – assinado em 30/08/2024 com validade de 12 meses.

03/09/2024
CLAUDIA SANTOS FAGUNDES
Diretora Administrativa

Extrato de Apostilamento

Licitação: Inexigibilidade nº 003/2022
Contratante: DAE S/A – ÁGUA E ESGOTO
Contratada: VÉRTICE TECNOLOGIA COMÉRCIO E SERVIÇOS LTDA.
Apostilamento nº 019/2024 aprovado em 02/09/2024 Processo DAE nº 0670/2022.
Objeto: Contratação de serviços de engenharia e desenvolvimento de software para continuidade da implantação e manutenção da solução tecnológica Geomapa Hydro, já implantada.
2º apostilamento que se faz ao contrato nº 033/2022 para reajuste de 3,86%, que corresponde ao valor total de R\$ 11.222,10.

03/09/2024
CLAUDIA SANTOS FAGUNDES
Diretora Administrativa

Extrato de Aditamento Pregão Eletrônico nº 22/2022

Licitação: Pregão Eletrônico nº 22/2022
Contratante: DAE S/A – ÁGUA E ESGOTO
Contratada: SOBAM - CENTRO MÉDICO HOSPITALAR S/A
Apostilamento nº 020/2024 aprovado em 02/09/2024 Processo DAE nº 1247/2022
Objeto: serviços de assistência médica ambulatorial e hospitalar, com obstetrícia, devidamente autorizada pela agência nacional de saúde suplementar - ANS em instalações próprias ou em rede credenciada composta por clínicas, consultórios especializados, laboratórios e afins, para os servidores ativos, inativos e seus dependentes, bem como os designados formalmente, e estagiários da DAE S/A ÁGUA E ESGOTO, com plano básico com acomodação em enfermaria.
2º apostilamento que se faz ao contrato nº 078/2022 para reajuste em 3,70% o que corresponde ao valor de R\$ 55.556,40.

03/09/2024
CLAUDIA SANTOS FAGUNDES
Diretora Administrativa

30/08/2024
CLAUDIA SANTOS FAGUNDES
Diretora Administrativa

ASSEMBLEIA GERAL EXTRAORDINÁRIA DOS ACIONISTAS DA DAE S/A – ÁGUA E ESGOTO

Ficam convocados a Senhora e os Senhores Acionistas da DAE S/A – Água e Esgoto, a reunirem-se em Assembleia Geral Extraordinária, a realizar-se no dia 05 de setembro de 2024, às 11 horas e trinta minutos, em modo virtual, da Sede da Companhia, na cidade de Jundiaí, Estado de São Paulo, situada à Avenida Alexandre Lüdke, 1.500, a fim de deliberarem sobre a seguinte ORDEM DO DIA:

- 1) Recondição de membro do Conselho de Administração;
- 2) Eleição de membros do Comitê de Elegibilidade.

O endereço eletrônico para acesso à sala virtual será encaminhado em até uma hora antes do início da referida reunião.

Jundiaí, 23 de agosto de 2024.

WALTER DA COSTA E SILVA FILHO
Diretor Presidente

Pregão Eletrônico Nº 059/2024 Revogação

A Diretora Administrativa da DAE S/A faz saber da Revogação da licitação – PREGÃO ELETRÔNICO Nº 059/2024, contratação de empresa especializada para prestação contínua de serviços de manutenção predial, preventivos e corretivos, compreendendo o fornecimento de postos de trabalho – mão-de-obra, equipamentos e ferramentais, adequados para a devida execução nas dependências da DAE S/A, conforme decisão do Diretor Superintendente de Gestão, constante nos autos do processo nº 2508/2024, nos termos do artigo 78, § 2º do Regulamento Interno de Licitações, Contratos e Convênios (RILCC) da DAE S/A.

Jundiaí, 30 de agosto de 2024
CLAUDIA SANTOS FAGUNDES
Diretora Administrativa

Extrato de Apostilamento

Licitação: Pregão Eletrônico nº 039/2022
Contratante: DAE S/A – ÁGUA E ESGOTO
Contratada: MARILENE CÉSAR ME.
Apostilamento nº 018/2024 aprovado em 30/08/2024 Processo DAE nº 1952/2022.
Objeto: Contratação de empresa para serviços de manutenção preventiva e corretiva para as máquinas da lavanderia da DAE S.A.
1º apostilamento que se faz ao contrato nº 074/2022 para reajuste de 3,86%, que corresponde ao valor total de R\$ 4.632,00.

02/09/2024
CLAUDIA SANTOS FAGUNDES
Diretora Administrativa

Extrato de Contrato Modo de Disputa Fechado nº 005/2024

Licitação: Modo de Disputa Fechado nº 005/2024
Contratante: DAE S/A – ÁGUA E ESGOTO
Contratada: AFZ CONSTRUÇÕES E TERRAPLENAGEM LTDA
Contrato nº 109/24, assinado em 27/08/2024, Processo DAE nº 565/2024
Objeto: execução de obras de remanejamento de adutora de água na Av. Comendador Gumercindo Barranqueiros, no município de Jundiaí/SP.
Prazo execução: 6 meses a partir da Ordem de Serviço
Valor: R\$ 1.838.879,37



PROMOÇÃO DA SAÚDE

CONSELHO MUNICIPAL DE SAÚDE - COMUS Resolução nº. 09, de 28 de agosto de 2024.

“Dispõe sobre aprovações e decisões diversas, abaixo discriminadas”
O Plenário do Conselho Municipal de Saúde de Jundiaí, com base em suas atribuições conferidas pela Lei nº 7.785, de 02 de dezembro de 2011, Lei nº 6.117, de 12 de setembro de 2003 e Lei nº 5.322/99, de 11 de novembro de 1999, e, de acordo com seu Regimento Interno, promulgado através do Decreto nº 19.474, de 22 de janeiro de 2004, em sua 239ª reunião ordinária, realizada no dia 28 de agosto de 2024;

RESOLVE:

1. Aprovar por unanimidade a Prorrogação do Convênio com a FMJ de nº. 19/2023 – Consultas Médicas, pequenos procedimentos cirúrgicos dermatológicos e exames.
2. Aprovar por unanimidade a Prorrogação do Convênio com o HCSVP DE Nº. 17/2023 – Radioterapia.
3. Aprovar por unanimidade o Novo Convênio com o HCSVP – Estratégia de Saúde da Família -ESF.
4. Aprovar por unanimidade o Novo Convênio com o HCSVP – Operacionalização do Pronto Atendimento da Ponte São João.
5. Aprovar por unanimidade o Aditamento do Convênio com HCSVP de nº. 10/2022 – SAMU/SAEC.
6. Aprovar por unanimidade o Chamamento para o Contrato de Gestão da UPA Vetor Oeste e validação da indicação da conselheira Eliana Alves de Oliveira, como representante do COMUS, junto a Comissão de Monitoramento da Unidade de Pronto Atendimento – UPA Vetor Oeste.

TIAGO TEXERA

Presidente do Conselho Municipal de Saúde

HOMOLOGO a Resolução nº. 09, de 28 de agosto de 2024, nos termos da Legislação Vigente.

TIAGO TEXERA

Gestor da Unidade de Promoção da Saúde

EDITAL VISA Nº 309, DE 30 DE AGOSTO DE 2024.

A Coordenadora da Vigilância Sanitária da Unidade de Gestão de Promoção da Saúde do Município de Jundiaí – Estado de São Paulo, no uso de suas atribuições legais:

Comunica o deferimento de Solicitação de Avaliação de Projetos – Laudo Técnico de Avaliação LTA, em atendimento a Portaria CVS 10, de 05 de agosto de 2017.

Nº LTA: SAEPRO2024/17082
Data Deferimento: 14/03/2024
Razão Social: TRANSJUB JUNDIAÍ TRANSPORTES LTDA
C.N.P.J.: 02.816.931/0001-98
Endereço: Av. João Antônio Meccatti, 1601 – Casa Branca/ Setor Industrial – Jundiaí/SP
CEP: 13.211-223
Processo: SAEPRO2023/4244

Tipo de Estabelecimento: TRANSPORTE DE PRODUTOS RELACIONADOS À SAÚDE
Responsável Legal: Alcebíades João Grandizoli Biliero
Responsável Técnico pelo Projeto: Patrícia Maria Venâncio Demarchi
CREA/CAU/CFT: 5063279545

Jundiaí, 30 de agosto de 2024

ADRIANA SWAIN MÜLLER

Coordenadora – Vigilância Sanitária
UGPS/PMJ

EDITAL VISA Nº 315, DE 03 DE SETEMBRO DE 2024.

A Coordenadora da Vigilância Sanitária da Unidade de Gestão de Promoção da Saúde do Município de Jundiaí – Estado de São Paulo, no uso de suas atribuições legais,

Faz saber que, de acordo com o estabelecido nos artigos 112, inciso V e artigo 122 incisos XVII e XIX da Lei Estadual nº 10.083 de 23/09/1998 – Código Sanitário do Estado de São Paulo, lavrou-se em 22 de agosto de 2024, para o estabelecimento abaixo identificado, o Auto de Imposição de Penalidade de Interdição de Equipamento de Raios-X Periapical Dabi Atlante Spectro 70X n.º série K01529, pelo motivo, a saber:

Funcionar estabelecimento de assistência odontológica utilizando-se de equipamento emissor de radiação ionizante sem apresentação dos lau-

dos de Levantamento Radiométrico e Teste de Controle de Qualidade, conforme, Auto de Infração nº 106/2024, lavrado em 26/07/2024.

CAROLINE REHLANDER MARTINS

CPF: 364.603.088-70

Endereço: Rua do Retiro nº 432, Sala 63 – Vila das Hortências – Jundiaí/SP.

CEP 13209-355

PROCESSO SEI nº PMJ.0028574/2024

Jundiaí, 03 de setembro de 2024.

ADRIANA SWAIN MÜLLER

Coordenadora – Vigilância Sanitária
UGPS/PMJ

EDITAL VISA Nº 314, DE 03 DE SETEMBRO DE 2024.

A Coordenadora da Vigilância Sanitária da Unidade de Gestão de Promoção da Saúde do Município de Jundiaí – Estado de São Paulo, no uso de suas atribuições legais:

Comunica o deferimento de Solicitação de Avaliação de Projetos – Laudo Técnico de Avaliação LTA, em atendimento a Portaria CVS 10, de 05 de agosto de 2017.

Nº LTA: 008/2024

Data Deferimento: 30/08/2024

Razão Social: ASSOCIAÇÃO EDUCACIONAL E CULTURAL DIVA SARAIVA

C.N.P.J.: 12-991442/0003-98

Endereço: Rua do Rosário, 189 – Centro – Jundiaí/SP

CEP: 13.201-014

Processo: 1.856-6/2022

Tipo de Estabelecimento: PRESTAÇÃO DE SERVIÇOS COLETIVOS E SOCIAIS

Responsável Legal: Maria Elizabeth Coelho Saraiva Ladeira

Responsável Técnico pelo Projeto: Joyce Chiquini

CAU/SP: A32033-1

Jundiaí, 03 de setembro de 2024

ADRIANA SWAIN MÜLLER

Coordenadora – Vigilância Sanitária
UGPS/PMJ

EDITAL VISA Nº 313, DE 03 DE SETEMBRO DE 2024.

A Coordenadora da Vigilância Sanitária da Unidade de Gestão de Promoção da Saúde do Município de Jundiaí – Estado de São Paulo, no uso de suas atribuições legais:

Comunica o deferimento de Solicitação de Avaliação de Projetos – Laudo Técnico de Avaliação LTA, em atendimento a Portaria CVS 10, de 05 de agosto de 2017.

Nº LTA: SAEPRO2024/19975

Data Deferimento: 29/08/2024

Razão Social: FREEWAY COMÉRCIO E IMPORTAÇÃO DE PRODUTOS ALIMENTÍCIOS

C.N.P.J.: 04.600.832/0004-42

Endereço: Av. Olívio Roncoletta, 465 – Galpão 10 – Hortolândia – Jundiaí/SP

CEP: 13.214-306

Processo: SAEPRO2024/1281

Tipo de Estabelecimento: INDÚSTRIA DE ALIMENTOS

Responsável Legal: Ricardo Rebelato

Responsável Técnico pelo Projeto: Criare Engenharia Ltda

CREA/SP: 1990776

Jundiaí, 03 de setembro de 2024

ADRIANA SWAIN MÜLLER

Coordenadora – Vigilância Sanitária
UGPS/PMJ

EDITAL VISA Nº 312, DE 03 DE SETEMBRO DE 2024.

A Coordenadora da Vigilância Sanitária da Unidade de Gestão de Promoção da Saúde do Município de Jundiaí – Estado de São Paulo, no uso de suas atribuições legais:

Comunica o deferimento de Solicitação de Avaliação de Projetos – Lau-

**PROMOÇÃO DA SAÚDE**

do Técnico de Avaliação LTA, em atendimento a Portaria CVS 10, de 05 de agosto de 2017.

Nº LTA: SAEPRO2024/20003
Data Deferimento: 30/08/2024
Razão Social: HOSPITAL DE CARIDADE SÃO VICENTE DE PAULO
C.N.P.J.: 50.944.198/0001-30
Endereço: Rua São Vicente de Paulo, 223 – Centro – Jundiaí/SP
CEP: 13.201-625
Processo: SAEPRO2023/4028

Tipo de Estabelecimento: PRESTAÇÃO DE SERVIÇOS DE SAÚDE
Responsável Legal: Denilson Cardoso de Sá
Responsável Técnico pelo Projeto: MÁRCIA CAMPOS ARQUITETURA E INTERIORES LTDA
CAU/SP: PJ492481

Jundiaí, 03 de setembro de 2024
ADRIANA SWAIN MÜLLER
Coordenadora – Vigilância Sanitária
UGPS/PMJ

EDITAL VISA Nº 311, DE 03 DE SETEMBRO DE 2024.

A Coordenadora da Vigilância Sanitária da Unidade de Gestão de Promoção da Saúde do Município de Jundiaí – Estado de São Paulo, no uso de suas atribuições legais:

Comunica o deferimento de Solicitação de Avaliação de Projetos – Laudo Técnico de Avaliação LTA, em atendimento a Portaria CVS 10, de 05 de agosto de 2017.

Nº LTA: SAEPRO2024/20011
Data Deferimento: 30/08/2024
Razão Social: SHIGUIHARA DEL PRA LTDA
C.N.P.J.: 24.332.096/0001-53
Endereço: Rua Francisco Morato, 260 – Vianelo – Jundiaí/SP
CEP: 13.207-250
Processo: SAEPRO2024/2672

Tipo de Estabelecimento: PRESTAÇÃO DE SERVIÇOS DE SAÚDE
Responsável Legal: Rogério Rodrigues Del Prá
Responsável Técnico pelo Projeto: Abdiel Custódio dos Santos
CREA/SP: 5070204020

Jundiaí, 03 de setembro de 2024
ADRIANA SWAIN MÜLLER
Coordenadora – Vigilância Sanitária
UGPS/PMJ

EDITAL VISA Nº 310, DE 03 DE SETEMBRO DE 2024.

A Coordenadora da Vigilância Sanitária da Unidade de Gestão de Promoção da Saúde do Município de Jundiaí – Estado de São Paulo, no uso de suas atribuições legais:

Comunica o deferimento de Solicitação de Avaliação de Projetos – Laudo Técnico de Avaliação LTA, em atendimento a Portaria CVS 10, de 05 de agosto de 2017.

Nº LTA: SAEPRO2024/20016
Data Deferimento: 30/08/2024
Razão Social: CLÍNICA JUNDIAÍ SAÚDE INTEGRADA LTDA
C.N.P.J.: 39.975.202/0001-94
Endereço: Rua Mons. Venerando Nalini, 104 – Colônia – Jundiaí/SP
CEP: 13.219-790
Processo: SAEPRO2024/1288

Tipo de Estabelecimento: PRESTAÇÃO DE SERVIÇOS DE SAÚDE
Responsável Legal: Thaís de Camargo Souza
Responsável Técnico pelo Projeto: Laís de Camargo Souza
CAU/SP: A1743147

Jundiaí, 03 de setembro de 2024
ADRIANA SWAIN MÜLLER
Coordenadora – Vigilância Sanitária
UGPS/PMJ

EDITAL VISA Nº 316, DE 03 DE SETEMBRO DE 2024.

A Coordenadora da Vigilância Sanitária da Unidade de Gestão de Promoção da Saúde do Município de Jundiaí – Estado de São Paulo, no uso

de suas atribuições legais,

Faz saber que, de acordo com o estabelecido nos artigos 112, inciso IX e artigo 122 incisos I e XIX da Lei Estadual nº 10.083 de 23/09/1988 – Código Sanitário do Estado de São Paulo, lavrou-se em 19 de agosto de 2024, para o estabelecimento abaixo identificado, o Auto de Imposição de Penalidade nº 116/2024 de Interdição da atividade de estética e outros serviços de cuidado com a beleza CNAE fiscal: 9602-05/02, pelo motivo, a saber:

Fazer funcionar atividade de estética e outros serviços de cuidado com a beleza CNAE fiscal 9602-05/02, atividade de alto risco sanitário, sem emissão de licenciamento sanitário e responsabilidade técnica, conforme auto de infração nº 111/2024 lavrado em 01 de agosto de 2024.

ALINE PATRICIA DE FREITAS
CPF: 364.651.238-51
Endereço: Rua Siqueira de Moraes nº 330 – Vila Boaventura – Jundiaí/SP
CEP 13201-803
PROCESSO SEI nº PMJ.0029175/2024.

Jundiaí, 03 de setembro de 2024.
ADRIANA SWAIN MÜLLER
Coordenadora – Vigilância Sanitária
UGPS/PMJ

EDITAL VISA Nº 317, DE 03 DE SETEMBRO DE 2024.

A Coordenadora da Vigilância Sanitária da Unidade de Gestão de Promoção da Saúde do Município de Jundiaí – Estado de São Paulo, no uso de suas atribuições legais:

Faz saber que, de acordo com o estabelecido nos artigos 92, 110, 111 e 112 incisos III, IV e VI, e artigo 122 incisos XI, XIII e XIX da Lei Estadual nº 10.083 de 23/09/1988 – Código Sanitário do Estado de São Paulo – lavrou-se em 20 de agosto de 2024, para o estabelecimento abaixo identificado, o Auto de Imposição de Penalidade de Multa de 200 (duzentos) UFESP (Unidades Fiscais do Estado de São Paulo) e de Apreensão e Inutilização dos produtos interditados, pelo motivo, a saber:

Por armazenar matérias-primas com prazo de validade expirado, em condições que não garantem a segurança, sendo as mesmas armazenadas juntamente a produtos aprovados no interior dos laboratórios, possibilitando a utilização de matérias-primas vencidas, intencionalmente ou não, na manipulação de fórmulas, conforme o Auto de Infração nº 105/2024, lavrado em 24 de julho de 2024.

M.R. LAMANERES AZEVEDO FARMÁCIA ME
CNPJ: 28.505.830/0001-90
Endereço: Avenida Fernando Arens, 1073 - Vila Arens II – Jundiaí/SP.
CEP: 13202-571
PROCESSO Nº PMJ.0028550/2024

Jundiaí, 03 de setembro de 2024.
ADRIANA SWAIN MÜLLER
Coordenadora – Vigilância Sanitária
UGPS/PMJ

FACULDADE DE MEDICINA DE JUNDIAÍ**TERMO DE RATIFICAÇÃO À INEXIGIBILIDADE DE LICITAÇÃO**

À vista dos elementos contidos no presente processo devidamente justificado, CONSIDERANDO que o PARECER JURÍDICO prevê a INEXIGIBILIDADE DE LICITAÇÃO em conformidade ao disposto no artigo 74, inciso III, “a” da Lei de Federal 14.133/21, CONSIDERANDO a existência de dotação orçamentária e no uso das atribuições que me foram conferidas, RATIFICO a INEXIGIBILIDADE DE LICITAÇÃO do PROCEDIMENTO nº 177/2024.

Autorizo em consequência, com fundamento no artigo 74, inciso III, “a” da Lei de Federal 14.133/21, a proceder-se com a realização de auxílio publicação do artigo científico: “COVID-19 Mortality among Hospitalized Patients: Survival, Associated Factors and Spatial Distribution in a City in São Paulo, Brazil, 2020”. Autores do artigo científico: Marília Jesus Batista de Brito Mota, Carolina Matteussi Lino, Carla Fabiana Tenani, Luciane Zanin, Andréa Ternório Correia da Silva, Mônica Vannucci Nunes Lipay, Carolina de Lima Rossi, Jane Rodrigues Tonetti, Andréia Pinto de Souza, Fabiana Berrete de Alcântara Fredo, Latorre and Evaldo Marchi, através da editora MDPI.
Valor Total Estimado: R\$ 18.000,00 (dezoito mil reais).



FACULDADE DE MEDICINA DE JUNDIAÍ

Dotação orçamentária: 51.12.364.197.8.512.3.3.90.39.00 (19) – Outros Serviços de Terceiros – Pessoa Jurídica – Gestão Operacional das Atividades Pedagógicas da FMJ.

Determino, ainda, que seja dada a devida publicidade legal, em especial à prevista no artigo 72, parágrafo único da Lei 14.133 de 01/04/2021.

Diretoria da Faculdade de Medicina de Jundiá, aos trinta dias do mês de agosto de dois mil e vinte e quatro (30/08/2024).

Prof. Dr. Evaldo Marchi
Diretor

TERCEIRO TERMO DE PRORROGAÇÃO DO CONTRATO Nº 29/2021 FIRMADO EM 30/08/2021

Contrato n.º 29/2021

Contratante: Faculdade de Medicina de Jundiá

Contratado: RAMOSTEC AUTOCLAVE LTDA.

Objeto: Contratação de empresa especializada em serviços de manutenção preventiva e corretiva nas Autoclaves, pertencentes à Faculdade de Medicina de Jundiá, conforme especificações constantes em anexo deste contrato.

Vigência: 12 (doze) meses

Valor: R\$ 12.908,59 (doze mil e novecentos e oito reais e cinquenta e nove centavos)

Assinatura: 30/08/2024

Término: 31/08/2025

PRIMEIRO TERMO DE PRORROGAÇÃO DO CONTRATO 12/2024 FIRMADO EM 03/06/2024

Contrato n.º 12/2024

Contratante: Faculdade de Medicina de Jundiá

Contratado: HIDROELÉTRICA DESENHOS TÉCNICOS DE ENGENHARIA LTDA. - ME

Objeto: Contratação de empresa especializada na Renovação do Atestado de Vistoria do Corpo de Bombeiros para a Unidade 1 da Faculdade de Medicina de Jundiá.

Vigência: 30 (trinta) dias

Valor: R\$ 4.550,00 (quatro mil e quinhentos e cinquenta reais)

Assinatura: 02/09/2024

Término: 01/10/2024

EXTRATO DE CONTRATO

Contrato n.º 28/2024

Contratante: Faculdade de Medicina de Jundiá

Contratado: JMI ORÇAMENTOS E ENGENHARIA LTDA. - ME

Objeto: Contratação de empresa de engenharia para fiscalização/gerenciamento de obras hospitalares de grande vulto da Faculdade de Medicina de Jundiá.

Vigência: 24 (vinte e quatro) meses

Valor: R\$ 929.040,00 (novecentos e vinte e nove mil e quarenta reais).

Assinatura: 02/09/2024

Término: 01/09/2026

INEXIGIBILIDADE Nº 08/2024

PROCESSO Nº 175/2024

OBJETO: "Contratação de serviços de manutenção preventiva dos equipamentos fabricados pela empresa Lupe Ind. Tec. De Equip. para Lab. Ltda., pertencentes ao Laboratório de Patologia e Citologia da Faculdade de Medicina de Jundiá"

O Diretor da **FACULDADE DE MEDICINA DE JUNDIAÍ**, Prof. Dr. Evaldo Marchi, no uso de sua competência e tendo como prerrogativas os regramentos estatuídos pela Lei Federal nº 14.133/21, torna público que fica **REVOGADA** a Inexigibilidade nº 08/2024 e seu respectivo Termo de Ratificação, considerando que a empresa BIOMICRO COMÉRCIO E MANUTENÇÃO EM EQUIPAMENTOS MÉDICOS LTDA., não apresentou a documentação exigida para a formalização do processo.

Jundiá, 03 de setembro de 2024.

Prof. Dr. Evaldo Marchi
Diretor

FACULDADE DE MEDICINA DE JUNDIAÍ

DECRETO Nº.34.390, DE 03 DE SETEMBRO DE 2024.

LUIZ FERNANDO MACHADO, PREFEITO DO MUNICÍPIO DE JUNDIAI, ESTADO DE SÃO PAULO, NO USO DE SUAS ATRIBUIÇÕES LEGAIS ESPECIALMENTE AS QUE LHE SÃO CONFERIDAS PELA LEI Nº 10084, DE 07 DE DEZEMBRO DE 2023, ART. 4º, § 3º.

CONSIDERANDO NECESSIDADE DE ABERTURA DE CRÉDITO ADICIONAL SUPLEMENTAR POR SUPERAVIT FINANCEIRO PARA ATENDER DESPESA COM COMPRA DE MATERIAIS E EQUIPAMENTOS E PRESTAÇÃO DE SERVIÇOS PARA A FMJ NO EXERCÍCIO DE 2024 - FMJ.0000022/2024. REF. SOLICITAÇÃO 23 - FACULDADE DE MEDICINA DE JUNDIAÍ

PEDIDO REQUISICÃO
REMANEJAMENTO

DECRETA:

ART. 1º - FICA ABERTO NO ORÇAMENTO DO MUNICÍPIO, UM CRÉDITO ADICIONAL SUPLEMENTAR NO VALOR DE R\$ 750.000,00 (SETECENTOS E CINQUENTA MIL REAIS) NA(S) DOTAÇÃO(ÕES):

51.01.12.364.0192.8012	PROJETOS DE EXTENSÃO		
3.3.90.39.00	OUTROS SERVIÇOS DE TERCEIROS - PESSOA JURÍDICA		
7101	FONTE VINCULADA À FMJ		
		R\$	50.000,00
51.01.12.364.0197.8511	GESTÃO OPERACIONAL DAS ATIVIDADES ADMINISTRATIVAS DA FMJ		
4.4.90.52.00	EQUIPAMENTOS E MATERIAL PERMANENTE		
7101	FONTE VINCULADA À FMJ		
		R\$	200.000,00
51.01.12.364.0197.8512	GESTÃO OPERACIONAL DAS ATIVIDADES PEDAGÓGICAS DA FMJ		
3.3.90.30.00	MATERIAL DE CONSUMO		
7101	FONTE VINCULADA À FMJ		
		R\$	400.000,00
4.4.90.52.00	EQUIPAMENTOS E MATERIAL PERMANENTE		
7101	FONTE VINCULADA À FMJ		
		R\$	100.000,00
		TOTAL....R\$	750.000,00

ART. 2º - A COBERTURA DO CRÉDITO DE QUE TRATA O ART. 1º FAR-SE-Á COM O(S) SEGUINTE(S) RECURSO(S):

I - RECURSO INDICADO NO ART. 43, § 1.º, INCISO I DA LEI FEDERAL N. 4.320/64...

ART. 3º - ESTE DECRETO ENTRA EM VIGOR NA DATA DE SUA PUBLICAÇÃO.

LUIZ FERNANDO MACHADO
PREFEITO MUNICIPAL

JONES HENRIQUE MARTINS
GESTOR DA UNIDADE DE GOVERNO E FINANÇAS

PUBLICADO E REGISTRADO NA UNIDADE DE GESTÃO DA CASA CIVIL DA PREFEITURA DO MUNICÍPIO DE JUNDIAI, AO(S) TRÊS DIA(S) DO MÊS DE SETEMBRO DO ANO DE DOIS MIL E VINTE E QUATRO.

GUSTAVO L. C. MARYSSAEL DE CAMPOS
GESTOR DA UNIDADE DA CASA CIVIL



PLANEJAMENTO URBANO E MEIO AMBIENTE

DIVISÃO DE FISC DE OBRAS, SERV E INSTAL DE PUBLICI RELAÇÃO DE COMUNIQUE-SE Nº 37/2024

** Mantendo Multa Aplicada

Considerando o Decreto nº 16.926/98 que determina prazos aos interessados para atendimento dos processos, ficam comunicados a comparecer nesta Divisão de Fiscalização de Obras-Trâmite da Unidade de Gestão de Planejamento Urbano e Meio Ambiente, localizada à avenida da Liberdade, s/n, 5º andar, Ala Norte, «Paço Municipal Nova Jundiaí», no prazo de 90 (noventa) dias, a contar da data desta publicação, para tratarem de assunto referente aos processos abaixo relacionados.

Os prazos serão contados a partir da data desta publicação, para o seu completo atendimento, ficando sujeito as sanções cabíveis o não cumprimento as exigências que o processo requer.

ENGº. SINÉSIO SCARABELLO FILHO
Gestor da Unidade de Gestão de Planejamento Urbano e Meio Ambiente

UGPUMA/DFOSIP COMUNICADO DE PUBLICAÇÃO

REQUERENTE	
REQº JOAO FRANCISCO DE OLIVEIRA	11098-9/1996
REQº JOSE CARLOS DE MORAES	21125-7/1992
ARQº RICARDO JOSE GASPARI	
CESAR FRANCISCO ROMANATO	9806-0/2009
ENGº VALMIR DONIZETE SCHIAVINATTO	
ROBERTO SHEISIN GUSKUMA	28961-8/2010
ENGº ADAIL PINTO MENDES	
PAULO DE MOURA	1451-1/2010
ENGº KARINA ROSEMARY FURLAN	
FAUSTO FRANCISCO DIAS E OUTRA	16561-2/2009
ENGº CASSIANO MARTINS	
ELCIO ALVAREZ PINTAN	10890-2/2004

SINÉSIO SCARABELLO FILHO, Gestor da Unidade de Gestão de Planejamento Urbano e Meio Ambiente da Prefeitura do Município de Jundiaí, no uso de suas atribuições legais,

Faz Saber que o Sr. **Espolio de ANTONIO PESCARINI**, fica **AUTUADO (Auto de infração e imposição de multa – 4711/2024)**, por não manter o imóvel em condições mínimas de estabilidade, segurança e salubridade. (Art. 9 e 80 da LC 606/2021). Referente ao imóvel de sua propriedade localizado na Rua João Wesley, 362 – VI. Vianelo – Jundiaí/SP

Faz Saber que a Sra. **LUCIANA MARIA DA SILVA**, fica **AUTUADA (Auto de infração e imposição de multa – 2934/2024)**, pelo prosseguimento de obra embargada. (Art. 84, 85 e 88 da LC 606/2021). Referente ao imóvel de sua propriedade localizado na Rua Maria Amélia de Castro Prestes, 121 – Pq Residencial Jundiaí II – Jundiaí/SP

ENGº. SINÉSIO SCARABELLO FILHO
Gestor da Unidade de Gestão de Planejamento Urbano e Meio Ambiente

INFRAESTRUTURA E SERVIÇOS PÚBLICOS

EDITAL DE SUPRESSÃO DE ÁRVORE – 238/2024

Eduardo César Valença, Gestor da Unidade de Infraestrutura e Serviços Públicos, no uso de suas atribuições legais:

FAZ SABER que, de acordo com a lei 8.392, de 27 de março de 2015, e após avaliação e justificativas técnicas, o processo 14984-5/2020-1 para supressão de uma árvore na Rua Wately, 256, foi deferido.

FAZ SABER que nova árvore será plantada no local, e que plantio, corte ou eliminação, por qualquer meio ou forma, de árvore ou qualquer vegetação pública por particulares constitui infração à lei 3.233/88 e é passível de multa”.

Para que não se alegue ignorância, faz baixar o presente Edital, que será afixado no local de costume e publicado na Imprensa Oficial do Município.

Eduardo César Valença
Gestor da Unidade de Infraestrutura e Serviços Públicos

EDITAL DE SUPRESSÃO DE ÁRVORE – 239/2024

Eduardo César Valença, Gestor da Unidade de Infraestrutura e Serviços Públicos, no uso de suas atribuições legais:

FAZ SABER que, de acordo com a lei 8.392, de 27 de março de 2015, e após avaliação e justificativas técnicas, o processo SEI 0025116/2024 para supressão de uma árvore na Rua Guido Tomanik Adolpho, 1941, foi deferido.

FAZ SABER que nova árvore será plantada no local, e que plantio, corte ou eliminação, por qualquer meio ou forma, de árvore ou qualquer vegetação pública por particulares constitui infração à lei 3.233/88 e é passível de multa”.

Para que não se alegue ignorância, faz baixar o presente Edital, que será afixado no local de costume e publicado na Imprensa Oficial do Município.

Eduardo César Valença
Gestor da Unidade de Infraestrutura e Serviços Públicos

EDITAL DE SUPRESSÃO DE ÁRVORE – 240/2024

Eduardo César Valença, Gestor da Unidade de Infraestrutura e Serviços Públicos, no uso de suas atribuições legais:

FAZ SABER que, de acordo com a lei 8.392, de 27 de março de 2015, e após avaliação e justificativas técnicas, o processo SEI 0031457/2024 para supressão de uma árvore na Av. Paulo Ferraz dos Reis, 445, foi deferido.

FAZ SABER que plantio, corte ou eliminação, por qualquer meio ou

Decreto 16.926/98
“Artigo 1º - O indeferimento dos processos, na forma do artigo 22, § 2º do anexo da Lei Complementar n.º 174, de 09/01/96, alterado pela Lei complementar n.º 249, de 15/05/98, ocorrerá no prazo de 90 (noventa) dias contados da data de publicação na Imprensa Oficial do Município de Jundiaí facultando-se ao interessado ou ao profissional responsável solicitar, junto à Divisão de Aprovação de Projetos, prorrogações do prazo, devidamente justificadas por iguais períodos.”
“Artigo 2º - Os processos que não atenderem integralmente o segundo despacho comunique-se emitido pela UGPUMA, serão indeferidos.”

ENG. SINÉSIO SCARABELLO FILHO

GESTOR DE PLANEJAMENTO URBANO E MEIO AMBIENTE

UGPUMA/DFOSIP

COMUNICADO DE ANÁLISE DO CANCELAMENTO DA NOTIFICAÇÃO

Considerando o que determina a Lei 606/2021, ficam cientes os interessados, que os pedidos de cancelamento de notificação ora aplicados, tiveram os seguintes despachos decisórios:

RELAÇÃO de AUTOS DEFERIDOS

AI 16584/2022 Total Saúde

RELAÇÃO de AUTOS INDEFERIDOS

AIIM 4414/2023 Afonsa Lo Monaco Gaino

Os autos permanecerão por 10 (dez) dias, contados a partir desta publicação, na Divisão de Fiscalização de Obras, para ciência do interessado.

Tendo sido indeferido, deverá o interessado atender ao solicitado na análise do processo no prazo de 10 (dez) dias desta publicação, sob pena de aplicação das sanções cabíveis

Tendo sido indeferido, deverá o interessado atender ao solicitado na análise do processo ou interpor recursos ao Sr. Gestor da Unidade de Gestão de Planejamento Urbano e Meio Ambiente, caso contrário, serão aplicadas as sanções legais para o assunto.

ENGº. SINÉSIO SCARABELLO FILHO
Gestor da Unidade de Gestão de Planejamento Urbano e Meio Ambiente

UGPUMA/DFOSIP

COMUNICADO DE CONCESSÃO DE PRAZO PARA ATENDIMENTO DE NOTIFICAÇÃO

Ficam cientes os interessados que o /pedido de prorrogação de prazo, devidamente protocolado por V. Sª., tiveram os seguintes pareceres:

Fica concedido o prazo de:

60 Dias

SEI PMJ 25267/2024 – AI 18901/2024 –

* Mantendo o embargo



INFRAESTRUTURA E SERVIÇOS PÚBLICOS

forma, de árvore ou qualquer vegetação pública por particulares constitui infração à lei 3.233/88 e é passível de multa".

Para que não se alegue ignorância, faz baixar o presente Edital, que será afixado no local de costume e publicado na Imprensa Oficial do Município.

Eduardo César Valença
Gestor da Unidade de Infraestrutura e Serviços Públicos

EDITAL DE SUPRESSÃO DE ÁRVORE – 241/2024

Eduardo César Valença, Gestor da Unidade de Infraestrutura e Serviços Públicos, no uso de suas atribuições legais:

FAZ SABER que, de acordo com a lei 8.392, de 27 de março de 2015, e após avaliação e justificativas técnicas, o processo SEI 0032634/2024 para supressão de uma árvore na Rua Antônio Lopes de Oliveira, 80, foi deferido.

FAZ SABER que nova árvore será plantada no local, e que plantio, corte ou eliminação, por qualquer meio ou forma, de árvore ou qualquer vegetação pública por particulares constitui infração à lei 3.233/88 e é passível de multa".

Para que não se alegue ignorância, faz baixar o presente Edital, que será afixado no local de costume e publicado na Imprensa Oficial do Município.

Eduardo César Valença
Gestor da Unidade de Infraestrutura e Serviços Públicos

EDITAL DE SUPRESSÃO DE ÁRVORE – 242/2024

Eduardo César Valença, Gestor da Unidade de Infraestrutura e Serviços Públicos, no uso de suas atribuições legais:

FAZ SABER que, de acordo com a lei 8.392, de 27 de março de 2015, e após avaliação e justificativas técnicas, o processo SEI 0032637/2024 para supressão de uma árvore na Rua Congo, 76, foi deferido.

FAZ SABER que nova árvore será plantada no local, e que plantio, corte ou eliminação, por qualquer meio ou forma, de árvore ou qualquer vegetação pública por particulares constitui infração à lei 3.233/88 e é passível de multa".

Para que não se alegue ignorância, faz baixar o presente Edital, que será afixado no local de costume e publicado na Imprensa Oficial do Município.

Eduardo César Valença
Gestor da Unidade de Infraestrutura e Serviços Públicos

EDITAL DE SUPRESSÃO DE ÁRVORE – 243/2024

Eduardo César Valença, Gestor da Unidade de Infraestrutura e Serviços Públicos, no uso de suas atribuições legais:

FAZ SABER que, de acordo com a lei 8.392, de 27 de março de 2015, e após avaliação e justificativas técnicas, o processo SEI 0032639/2024 para supressão de uma árvore na Rua General Carneiro, 414, foi deferido.

FAZ SABER que nova árvore será plantada no local, e que plantio, corte ou eliminação, por qualquer meio ou forma, de árvore ou qualquer vegetação pública por particulares constitui infração à lei 3.233/88 e é passível de multa".

Para que não se alegue ignorância, faz baixar o presente Edital, que será afixado no local de costume e publicado na Imprensa Oficial do Município.

Eduardo César Valença
Gestor da Unidade de Infraestrutura e Serviços Públicos

EDITAL DE SUPRESSÃO DE ÁRVORE – 244/2024

Eduardo César Valença, Gestor da Unidade de Infraestrutura e Serviços Públicos, no uso de suas atribuições legais:

FAZ SABER que, de acordo com a lei 8.392, de 27 de março de 2015, e após avaliação e justificativas técnicas, o processo SEI 0024456/2024 para supressão de uma árvore na Rua Paris, 241, foi deferido.

FAZ SABER que nova árvore será plantada no local, e que plantio, corte ou eliminação, por qualquer meio ou forma, de árvore ou qualquer vegetação pública por particulares constitui infração à lei 3.233/88 e é passível de multa".

Para que não se alegue ignorância, faz baixar o presente Edital, que será afixado no local de costume e publicado na Imprensa Oficial do Município.

Eduardo César Valença
Gestor da Unidade de Infraestrutura e Serviços Públicos

EDITAL DE SUPRESSÃO DE ÁRVORE – 245/2024

Eduardo César Valença, Gestor da Unidade de Infraestrutura e Serviços Públicos, no uso de suas atribuições legais:

FAZ SABER que, de acordo com a lei 8.392, de 27 de março de 2015, e após avaliação e justificativas técnicas, o processo SEI 0030645/2024 para supressão de uma árvore na Rua Termini, 70, foi deferido.

FAZ SABER que plantio, corte ou eliminação, por qualquer meio ou forma, de árvore ou qualquer vegetação pública por particulares constitui infração à lei 3.233/88 e é passível de multa".

Para que não se alegue ignorância, faz baixar o presente Edital, que será afixado no local de costume e publicado na Imprensa Oficial do Município.

Eduardo César Valença
Gestor da Unidade de Infraestrutura e Serviços Públicos

MOBILIDADE E TRANSPORTE

PROTOCOLO DA DEFESA DA AUTUACAO

DEFERIDO Data: 30/08/2024

01019/2024	01018/2024
01017/2024	01011/2024
01009/2024	01008/2024
01007/2024	01004/2024
00999/2024	00998/2024
00997/2024	00996/2024
00990/2024	00987/2024
00985/2024	00984/2024
00983/2024	00978/2024
00976/2024	00975/2024
00972/2024	00963/2024

INDEFERIDO Data: 30/08/2024

01038/2024	01029/2024
01026/2024	01022/2024
01012/2024	01010/2024
01003/2024	01002/2024
00995/2024	00994/2024
00993/2024	00992/2024
00989/2024	00988/2024
00986/2024	00982/2024
00979/2024	00977/2024
00974/2024	00973/2024
00968/2024	

RELAÇÃO DE VEÍCULOS NOTIFICADOS PARA REMOÇÃO PELOS PROPRIETÁRIOS NO PRAZO DE 03 DIAS A CONTAR DA ADESIVACÃO, SOB PENA DE SEREM RECOLHIDOS POR DETERMINAÇÃO DA AUTORIDADE DE TRÂNSITO AOS PÁTIOS DAS EMPRESAS DE GUINCHO CREDENCIADAS PELA PREFEITURA DO MUNICÍPIO DE JUNDIAÍ.

VEÍCULO	COR	PLACA	ADESIVADO EM	LOCAL
COBALT	BRANCA	FGO 3B29	02/09/2024	R. EVANGELISTA MIRANDOLA, 103

CULTURA

PORTARIA nº 08, de 04 DE SETEMBRO DE 2024

MARCELO PERONI, Gestor da Unidade de Gestão de Cultura, da Prefeitura do Município de Jundiaí, Estado de São Paulo, no uso de suas atribuições legais, e face ao que consta do Processo Administrativo SEI nº 13868/2024-----,

DESIGNA, para compor a Comissão de Avaliação de Cadastro, nos termos do item 4.1 do Edital nº 11/2024 - Concurso nº 03/2024 para realização do "3º Festival de Música de Jundiaí 2024", Bruno lenne de Oliveira e Nilson César Chignolli, titulares, Erica Fresarin e William Ramos, suplentes, representantes da Unidade de Gestão de Cultura; Rosângela Cristina Mesquita Torrezin, titular e Ana Isabel Ferreira Rebello, suplente, membros do Conselho Municipal de Cultura e representantes da sociedade civil. Esta Portaria entra em vigor na data de sua publicação.

João Carlos de Luca
Diretor do Departamento de Cultura

Publicada na Imprensa Oficial do Município e registrada na Unidade de Gestão de Cultura do Município de Jundiaí aos quatro de setembro de dois mil e vinte e quatro.

Marcelo Peroni
Gestor da Unidade de Cultura



CULTURA

EXTRATO DE JULGAMENTO DE HABILITAÇÃO E INABILITAÇÃO

CONCURSO Nº 03/2024 para realização do "3º FESTIVAL DE MÚSICA DE JUNDIAÍ 2024"

Processo Administrativo SEI Nº 13868/2024;

A Comissão de Avaliação de Cadastro (CAC), no uso de suas atribuições legais, e face ao que consta na Portaria nº 08, de 04 de setembro de 2024 e do item 4 do edital;

RESOLVE:

a) Dar conhecimento à relação de música habilitadas e inabilitadas no presente certame, a saber:

PROPONENTE	MÚSICA	HABILITAÇÃO	MOTIVO DA INABILITAÇÃO
Adriano Brandini de Sousa	Retratos	Habilitado	-
Adriano Brandini de Sousa	As Dores dos Poetas	Habilitado	-
Adriano José Ferreira Muniz	Pobre tem motivo	Habilitado	-
Alessandro Bernard dos Santos Chaves de Sousa	Selective Outrage	Habilitado	-
Alessandro Ricardo Machado	Emoção	Habilitado	-
Alexandre Braga da Costa	Veneno	Habilitado	-
Alexandre Frederico Maciel	Não Somos Escravos	Inabilitado	Anexo I sem assinatura - item 3.1 (o);
ALEXANDRE FREDERICO MACIEL	IGNORANCIA HUMANA	Inabilitado	Anexo I sem assinatura - item 3.1 (o);
ALISON GABRIEL DE OLIVEIRA	SEM DESPELIDA	Habilitado	-
ALISON GABRIEL DE OLIVEIRA	NÃO QUERO MAIS NINGUÉM	Habilitado	-
Allan Piter Moreira Martins	A Gata e o Viralata	Habilitado	-
América Rocha	Caixa de pandora	Inabilitado	Não enviou o Anexo I - item 3.1 (o);
América Rocha	Quintal	Habilitado	-
ANA LUIZA DO AMARAL PINTO	TEMPO DE CRIANÇA	Habilitado	-
Ana Rafaela de Oliveira	SEREIA	Habilitado	-
Ananda de Souza	Destino Ruim	Habilitado	-
ANDRÉ CRISTIANO VICENTE	NO AR	Habilitado	-
André Luiz Martinho	Ô DE CASA	Habilitado	-
André Luiz Martinho	Oceano	Habilitado	-
Anna Paula Fonseca Carneiro Barreto Furtado	Mestre Lua	Inabilitado	Não apresentou o arranjo, partitura ou cifras - item 3.1 (n);
Arthur Francisco Torres Costa	Nascer do Sol	Habilitado	-
Baltazar Bezerra	Becos do Coração	Inabilitado	Não foi possível acessar o comprovante de residência - item 3.1 (e);
Baltazar Bezerra	Intocável Estrela	Inabilitado	Não foi possível acessar o comprovante de residência - item 3.1 (e);
BEATRIZ DEL CORSO DE OLIVEIRA	Marasmo da Vida	Inabilitado	Proponente menor de idade - item 2.4;
Bianca da Conceição Costa	Ligação	Inabilitado	Informou que teriam 3 integrantes mas enviou os dados de apenas 1;
Bruno Almeida de Carvalho	Sambô?	Habilitado	-
BRUNO KOHL	AZUL TURQUESA	Habilitado	-

Bárbara Vitória Santos Dias	Alô TV	Habilitado	-
Caio Molena	Baliza	Habilitado	-
Caio Molena	Drywall	Habilitado	-
Caio Vinicius da Silva	Coioote	Habilitado	-
CARLA CRISTINA CRUZ DE CARVALHO	MAR E MUNDO	Habilitado	-
Carlos Alberto Medina Júnior	Simple Ato	Habilitado	-
Cassio Luis Bego	Recomeçar	Habilitado	-
Celso Cremer Júnior	Oração	Habilitado	-
Christiano Candido de Lima	Sim	Habilitado	-
Cleyton de Menezes Dores	(In) Constante	Habilitado	-
D'Albert José Lopes	A VIDA É UM PRESENTE	Habilitado	-
Daniel Henrique Miranda	Sem Fim	Habilitado	-
Daniel Henrique Miranda	Garoa	Habilitado	-
DEMETRIO AZEVEDO MUSSI FILHO	FUTURO ANCESTRAL	Habilitado	-
Denísia de Fátima Diniz Bezerra	Essência	Inabilitado	Anexo I não preenchido - item 3.1 (o);
Diego Ricardo Pacheco	Sou rio	Habilitado	-
Domiciano Lopes de Souza	A Namoradeira	Habilitado	-
Domiciano Lopes de Souza	Casa Morena	Habilitado	-
Edison Alves dos Santos Filho	Passagem	Inabilitado	Não apresentou o Anexo II (co-autor) - item 3.1 (q)
Edison Alves dos Santos Filho	Fogo do Espírito	Inabilitado	Não apresentou o Anexo II (co-autor) - item 3.1 (q)
Ednilson Luiz Palma	Vou Falar	Habilitado	-
Ednilson Luiz Palma	Depois do Grande Boom	Habilitado	-
Edson Botelho Gonçalves	Gosto de Sangue	Habilitado	-
Edson Botelho Gonçalves	Nostradamus	Habilitado	-
Eduardo da Penha Santos	Túnel	Habilitado	-
EDUARDO GARCIA DOS SANTOS	OS DIAS	Habilitado	-
Eduardo Marengoni	Donos do Mundo	Habilitado	-
Eduardo Oscarino Martins das Neves	Arani	Habilitado	-
Edy Karlo Braga Santos	Afrofuturoboy	Habilitado	-
Eleonora Fortunato Rodrigues	Caminho das Águas	Habilitado	-
Enzo Alves Teles	Ditados Mentem	Habilitado	-
Felipe Alves Santana	Plante só o amor	Habilitado	-
Felipe da Fonseca Garcia	Desordem	Habilitado	-
Felipe da Fonseca Garcia	Em Paz	Habilitado	-
FERNANDO JESUS NOGUEIRA CATOSSO	Labareda	Habilitado	-
Fernando Jesus Nogueira Catossi	Fall from the skies	Habilitado	-
Fábio da Silva Coelho	ACENDER	Habilitado	-
Gabriel Rovo de Souza Dias	Direção consciente	Habilitado	-
Gabriel Rovo de Souza Dias	Vícios	Habilitado	-
Gabriel Vollet Coelho	Sara	Habilitado	-
Gabriel Vollet Coelho	Simplicidade	Habilitado	-
Gabriela Capassi Araújo	Maria Mineira	Inabilitado	Anexo I não preenchido - item 3.1 (o);
Gil Garcia Sant'Anna	Quem sabe agora?	Habilitado	-
Gilson Antonio Fernandes	CONFISSÕES	Habilitado	-



CULTURA

Gilvan de Almeida Teixeira	Coisa Simples	Habilitado	-	KETHELLY VITÓRIA DO NASCIMENTO	Se Você Puder Me Responder	Habilitado	-
Glauco Jacintho Chaves	Os anjos e a bruxas	Habilitado	-	Kosme dos Santos	Watú	Habilitado	-
Guilherme Augusto Gonçalves Sai	Snapins	Inabilitado	Anexo I inválido (de 2023) - item 3.1 (o);	Larissa Fontes Camargo	Palavras Secas	Habilitado	-
Guilherme Augusto Gonçalves Sai	Jornada	Inabilitado	Anexo I inválido (de 2023) - item 3.1 (o);	Larissa Fontes Camargo	A Procurar Rir Pra Não Chorar	Habilitado	-
Guilherme Fellipe Santos Souza	Gueixa	Habilitado	-	Laís Barbosa de Sousa Gomes	Baião da Encruzilhada	Habilitado	-
Guilherme Marsi da Matta	A Beira da Loucura	Habilitado	-	Leandro Bessi	Planos	Habilitado	-
Guilherme Porto Eddino	Febre	Habilitado	-	LEANDRO BESSI	ZONAS DE CONFLITO	Habilitado	-
Guilherme Nazareth Queiroz	Um Minuto de Silêncio	Habilitado	-	Leandro Henrique de Jesus Rodrigues	Avenida	Habilitado	-
João Gabriel da Silva Correa	MENTIRAS	Inabilitado	Letra da música em formato inválido - item 3.1 (m);	Leandro Roberto Correia	Senhor Segure A Minha Mão	Inabilitado	Anexo I não preenchido - item 3.1 (o);
JOAQUIM CARLOS MATEUS MEDINA DA SILVA	ORAÇÃO AO SAMBA	Habilitado	-	Leandro Theodoro Gazzi Mendes	Todo Mundo foi Embora	Habilitado	-
JOAQUIM CARLOS MATEUS MEDINA DA SILVA	Cavaleiro Figueiredo	Habilitado	-	Leonardo Augusto Marchi	É Puro	Habilitado	-
Jonatas Cruz Braz	Vamos Bailar	Habilitado	-	Leonardo Henrique Felix Bertoncelo	100 Qualidade	Inabilitado	Comprovante de residência em nome de terceiro, sem comprovação de vínculo - item 3.2;
Jonatas Cruz Braz	Pula Can guru	Habilitado	-	Leonardo Schmitt Vieira	Fonte	Habilitado	-
Jorge Elias Matta de Mello	Camponesa	Habilitado	-	Leonardo Schmitt Vieira	Estrada Paraíso	Inabilitado	Anexo II incompleto (sem o nome da música) - item 3.1 (q);
Jose Luiz Rodovalho Bertacchini	Vou te levar para passárgada	Habilitado	-	Lidinea Minervina dos Santos	Le Fou ou Le Bateleur	Habilitado	-
Joselito Souza Martins	Ironia	Habilitado	-	Lucas Póvoa Silva Scurti	Essa Moça Samba Bem	Habilitado	-
Josimar Silva Santos	Minha amada Jundiá	Inabilitado	Comprovante de residência em nome de terceiro (documento não comprova o vínculo) - item 3.2	Lucimere Aparecida Martins dos Santos	Espera	Habilitado	-
José Arnaldo Guimarães Filho	Dia de feira	Habilitado	-	Luiz Carlos Alves	Que Beleza Jundiá	Habilitado	-
José Carlos Barreto Júnior	Naquela Aldeia	Habilitado	-	Luiz Fernando Fidalgo	Memória de coisa boa	Habilitado	-
José Eustáquio da Consolação Silva	Nação	Habilitado	-	Luiz Fernando Fidalgo	Cuchilô perdeu o trem	Habilitado	-
José Eustáquio da Consolação Silva	Sinhô, Sinhã	Habilitado	-	Luiz Guilherme Leme Brombal	Saudades do Futuro	Inabilitado	Comprovante de residência inválido (contrato de locação sem assinaturas) - item 3.1 (e);
José Guilherme do Prado Marçura	IT'S AMONG US	Habilitado	-	Lupércio Bezerra Neves Pereira	Descoberta	Inabilitado	Assinatura inválida no Anexo I - item 3.1 (o);
José Paulo Ferreira Pallermo	Promessa	Inabilitado	Não apresentou o arranjo, partitura ou cifras - item 3.1 (n);	Lupércio Bezerra Neves Pereira	Cantando a sorte	Inabilitado	Assinatura inválida no Anexo I - item 3.1 (o);
João Pellegrini Travassos Vieira	Castelo de Areia	Habilitado	-	Mara Braga da Fonseca	o peso do orvalho	Habilitado	-
João Pellegrini Travassos Vieira	Wanessa	Habilitado	-	Mara Braga da Fonseca	Ubá Guapuruvú	Habilitado	-
João Victor de Assis José	Hoje te quero aqui	Habilitado	-	Marcel Ferreira dos Santos	Maior	Inabilitado	Anexo I incompleto/texto alterado - item 3.1 (o);
João Victor de Assis José	Lá Vem Ela	Habilitado	-	Marcelo Monteiro de Andrade	Quantas vezes	Habilitado	-
João Vítor de Vasconcelos Oliveira	Palavras Desertas	Habilitado	-	Marcio Andrade Ferreira de Carvalho	FREEWAY	Habilitado	-
Juliana Almeida de Deus	Ritual	Habilitado	-	Marcio Andrade Ferreira de Carvalho	Natureza Viva	Habilitado	-
Juscelino Rodrigues Oliveira	PRESERVE O MEIO AMBIENTE	Habilitado	-	Marcos José Catarina	Um novo olhar	Habilitado	-
Júlia Alves Chaves	Não Quero Só Ficar Te Olhando	Inabilitado	Assinatura Inválida no Anexo I - item 3.1 (o);	MARIANO AUGUSTO MESSAGGI GOMES DE OLIVEIRA	Aurora flamejante	Habilitado	-
Júlia Alves Chaves	Me apaixonei sozinha	Inabilitado	Assinatura Inválida no Anexo I - item 3.1 (o);	MARIANO AUGUSTO MESSAGGI GOMES DE OLIVEIRA	Um novo crepusculo	Inabilitado	Não enviou o Anexo I - item 3.1 (o);
Kaio Ferreira de Almeida	Depois do Pião	Inabilitado	Documento de identidade incompleto - item 3.1 (b); Não enviou o Anexo I - item 3.1 (o);	MARIANO AUGUSTO MESSAGGI GOMES DE OLIVEIRA	Marasmo da Vida	Inabilitado	Proponente inscreveu mais de 2 músicas. Foram consideradas apenas as 2 primeiras inscritas - item 2.5;
Karina Lima da Silva	Mas a Clarice não fuma	Habilitado	-	Marina Ebbecke	Do Bronze	Habilitado	-
Karina Lima da Silva	Só se for de amor	Habilitado	-	Mario Lucio Vieira Dos Santos	Laranjeira	Habilitado	-
Kethelly Vitória do Nascimento	Complexo	Habilitado	-				



CULTURA

MARIO LUCIO VIEIRA DOS SANTOS	LAMENTO SOLIDÃO	Habilitado	-
Marjorie Caroline Tiemi Mathuy Mariano	Solário	Habilitado	-
Matheus Augusto Daniele	Caguei pra você	Habilitado	-
Natan Emanuel Alves Cardoso	Correndo Atrás	Habilitado	-
Natan Emanuel Alves Cardoso	A vida não foi feita pra viver	Habilitado	-
Nathalia Tavares Martins	I WONT	Inabilitado	Comprovante de residência incompleto - item 3.1 (e)
Newton Schnr Jr.	Risorgimento	Habilitado	-
Newton Schnr Jr.	A valsa de Annie	Habilitado	-
Nicolas Carvalho Araújo da Cunha	Modern Love	Habilitado	-
Nicolas Carvalho Araújo da Cunha	Mirror To Mirror	Habilitado	-
Paulo Roberto Pereira de Araujo	Sopro	Habilitado	-
Paulo Sergio Silva	Cores de outono	Habilitado	-
Paulo Sergio Silva	Sandália de prata	Habilitado	-
Pollyanna da Silva Almeida	Data de fabricação	Habilitado	-
Rafael Amarante da Cunha	Presságio	Habilitado	-
Rafael Bonanome Braz	Horizonte comsmico	Habilitado	-
Rafael da Rosa Seifert	Subestação	Habilitado	-
Rafael da Rosa Seifert	São José	Habilitado	-
Rafael Da Rosa Seifert	Martorano	Inabilitado	Proponente inscreveu mais de 2 músicas. Foram consideradas apenas as 2 primeiras inscritas - item 2.5;
Rafael da Rosa Seifert	Bandeira	Inabilitado	Proponente inscreveu mais de 2 músicas. Foram consideradas apenas as 2 primeiras inscritas - item 2.5;
Rafael José Leme	Índio	Habilitado	-
Rafael José Leme	Terra Mãe Ferida	Habilitado	-
Raphael Petroni Rodrigues	Nova Fase	Habilitado	-
Raphaella Thuler Tafuri Marcondes	FORMIGUINHA	Habilitado	-
Raulino Santos Cerqueira Júnior	Contato	Habilitado	-
Raulino Santos Cerqueira Júnior	Pagode Baiano	Habilitado	-
Renan Da Silva Souza	Eu simplesmente preciso de você	Inabilitado	Assinatura no Anexo I inválida - item 3.1 (o);
Renan Marcelo Santander de Freitas	Akrasia	Habilitado	-
Rodrigo Ribeiro Bittes	Sertanejo da minha vida	Habilitado	-
Rodrigo Ribeiro Bittes	Novo Jeito de Ser	Habilitado	-
Rodrigo Sette	Eu não vou deixar de sonhar	Habilitado	-
Rodrigo Vasques Boczar	Coisa Sem Nome	Habilitado	-
Rodrigo Vasques Boczar	Já Distante	Habilitado	-
ROGERIO COSTA NASCIMENTO ASSIS	PEDINDO BIS	Habilitado	-
Rogério Silvestroni	Deixem a Serra em Paz	Habilitado	-
Rogério Silvestroni	Tarrafas	Habilitado	-
Samuel Bueno da Silva	Manifesto do Bem	Habilitado	-
Samuel Guibson de Melo	Rebento do Ganza	Habilitado	-
Saulo Santos Fagundes	No fundo dos teus olhos	Habilitado	-

Saulo Santos Fagundes	Transformação	Habilitado	-
SERGIO RAMOS DOS SANTOS	NO JARDIM DO CEU	Habilitado	-
Silvio Carlos Valentini	Se Sem Abraço, Sem Amor	Habilitado	-
Silvio Carlos Valentini	Milonga de um peão - Coração de Peão	Habilitado	-
Silvio Matheus Boing Caetano	Maria Brasil	Habilitado	-
SÉRGIO RAMOS DOS SANTOS	PÚRPURA	Habilitado	-
Tercio Alexandre Esperandio Junior	Convite	Habilitado	-
Tercio Alexandre Esperandio Junior	Perguntas Sem Respostas	Habilitado	-
Thiago Barbosa Augusto	Tá...	Habilitado	-
Thiago Peres Smargiassi	Zeus	Habilitado	-
Tiago Costa Ferreira	Tudo Envenenado	Habilitado	-
Tiago Salis Barreto	Pé de Pano	Habilitado	-
Tiago Vilela Gabriel	A vida ainda pode surpreender	Habilitado	-
VICTOR AMARAL DE CASTRO SOUZA	LÁGRIMA DE RIO	Inabilitado	Não apresentou o arranjo, partitura ou cifras - item 3.1 (n);
VICTOR AMARAL DE CASTRO SOUZA	JÓIA MAIS RARA	Habilitado	-
Vinicius Andrade de Souza	Egorama	Inabilitado	Anexo II incompleto (sem o nome da música) - item 3.1 (q);
Wagner C. Becari	O Que Há Nas Flores	Inabilitado	Não enviou o Anexo II (co-autor) - item 3.1 (q);
WALLEY DOS ANJOS SILVA	PROFECIA	Habilitado	-
WALLEY DOS ANJOS SIVA	ESCORPIÃO	Habilitado	-
Walter Cardoso Ribeiro Júnior	Esse blues que finge não ter fim	Habilitado	-
Walter Cardoso Ribeiro Júnior	Vapor de mercúrio	Habilitado	-
WASHINGTON CONCEIÇÃO FERREIRA	SEDE	Inabilitado	Informou que teriam 3 integrantes mas enviou os dados de apenas 1;
Weniskley Barbosa Cavalcante	Obra-Prima	Habilitado	-
William Pereira Regis	Sobre o tempo	Habilitado	-
Willian Felipe Pereira de Carvalho	Serra Leoa	Habilitado	-
Wilton Franklin Alves de Figueiredo Filho	Cerrado	Habilitado	-
Wilton Franklin Alves de Figueiredo Filho	Heterogêneo	Habilitado	-

b) Informar que por força do item 5.2 (e) do aludido Edital, fica aberto, a partir do dia 05/09/2024, até às 23h59min do dia 09/09/2024, o prazo para interposição de recurso. O recurso deverá ser direcionado à Comissão de Avaliação de Cadastro por meio do e-mail musica@jundiai.sp.gov.br com o assunto "PEDIDO DE RECURSO - MÚSICA 2024".

COMISSÃO DE AVALIAÇÃO DE CADASTRO

Bruno lenne de Oliveira
Nilson César Chignolli
Rosângela Cristina Mesquita Torrezin

Registrado na Unidade de Gestão de Cultura do Município de Jundiaí, nos quatro dias do mês de setembro do ano de dois mil e vinte e quatro, e publicado na Imprensa Oficial do Município.

**FUNDAÇÃO ESCOLA TVTEC JUNDIAÍ****EXTRATO DE CONTRATO**

TERMO DE PRORROGAÇÃO III AO CONTRATO Nº 12/2021
CONTRATANTE: FUNDAÇÃO ESCOLA TVTEC JUNDIAÍ
CONTRATADA: VEROCHÊQUE REFEIÇÕES LTDA
Objeto: contratação de empresa para fornecimento de documentos de legitimação, tipo cartão magnético ou eletrônico, para vale alimentação, munidos de senha de acesso para cada cartão, para uso pessoal e intransferível.
Valor total: R\$ 284.237,86
Assinatura: 01 de setembro de 2024
Modalidade: concorrência nº 01/21
Prazo de vigência: 12 meses

CONTRATO Nº 19/24
CONTRATANTE: Fundação Escola TVTEC Jundiá – FTVTEC
CONTRATADA: DART CONSULTING TECNOLOGIA DA INFORMACAO PESQUISA E EDUCACAO LTDA
CNPJ: 13.856.399/0001-59
OBJETO: PRESTAÇÃO DE SERVIÇO DE MINISTRAÇÃO DE AULAS COM TEMA "A IMPORTÂNCIA DO AUTOCUIDADO NA SAÚDE MENTAL E EMOCIONAL" DENTRO DO PROGRAMA DE QUALIFICAÇÃO GALPÃO CRIATIVO.
VALOR TOTAL: R\$ 4.500,00
ASSINATURA: 26 de julho de 2024.
MODALIDADE: Compra Direta nº 98/2024
PRAZO VIGÊNCIA: 5 (cinco) meses

CONTRATO Nº 19/24
CONTRATANTE: Fundação Escola TVTEC Jundiá – FTVTEC
CONTRATADA: DART CONSULTING TECNOLOGIA DA INFORMACAO PESQUISA E EDUCACAO LTDA
CNPJ: 13.856.399/0001-59
OBJETO: PRESTAÇÃO DE SERVIÇO DE MINISTRAÇÃO DE AULAS COM TEMA "A IMPORTÂNCIA DO AUTOCUIDADO NA SAÚDE MENTAL E EMOCIONAL" DENTRO DO PROGRAMA DE QUALIFICAÇÃO GALPÃO CRIATIVO.
VALOR TOTAL: R\$ 4.500,00
ASSINATURA: 26 de julho de 2024.
MODALIDADE: Compra Direta nº 98/2024
PRAZO VIGÊNCIA: 5 (cinco) meses

**FUNDAÇÃO ESCOLA TVTEC JUNDIAÍ
EXTRATO DE CONTRATO**

CONTRATO Nº 20/24
CONTRATANTE: Fundação Escola TVTEC Jundiá – FTVTEC
CONTRATADA: MONICA C GONELA COMERCIO E PRESTAÇÃO DE SERVICOS
CNPJ: 24.419.778/0001-06
OBJETO: PRESTAÇÃO DE SERVIÇO EM MINISTRAÇÃO DE AULAS VOLTADAS PARA UTILIZAÇÃO DO WHATSAPP BUSINESS.
VALOR TOTAL: R\$ 4.500,00
ASSINATURA: 20 de agosto de 2024.
MODALIDADE: Compra Direta nº 102/2024
PRAZO VIGÊNCIA: 4 (quatro) meses

**ASSISTÊNCIA E
DESENVOLVIMENTO SOCIAL****RESOLUÇÃO CMAS Nº 840
de 30 de agosto de 2024**

Dispõe sobre a aprovação da Programação SIGTV nº 352590420220004, para alteração da Planilha de Itens destinada a Associação União Beneficente das Irmãs de São Vicente de Paulo de Gysegem - Lar Nossa Senhora das Graças.

O Conselho Municipal da Assistência Social de Jundiá/SP, no uso de suas atribuições conferidas pela Lei Municipal nº 9.957, de 07 de junho de 2023 e considerando sua função de acompanhar, avaliar e fiscalizar a gestão dos recursos, os ganhos sociais e o desempenho dos serviços socioassistenciais ofertados (NOB-SUAS - artigo 121), bem como observando a deliberação proferida por este Conselho, em reunião extraordinária realizada em 30 de agosto de 2024.

Resolve:

Artigo 1º -Aprova o pedido apresentado pela Prefeitura Municipal de Jundiá/SP, para alterar a planilha de itens a serem adquiridos com recursos da Programação SIGTV nº 352590420220004 destinados a estruturar a unidade socioassistencial beneficiária denominada Associação União Beneficente das Irmãs de São Vicente de Paulo de

**ASSISTÊNCIA E
DESENVOLVIMENTO SOCIAL**

Gysegem - Lar Nossa Senhora das Graças, CNPJ nº 61.000.683/0010-62. Este Conselho considera que o ajuste pretendido não compromete a transferência voluntária de recursos na modalidade fundo a fundo, no âmbito do Sistema Único de Assistência Social – SUAS, bem como não implica em prejuízo à finalidade de estruturar a correspondente rede de serviços socioassistenciais.

Artigo 2º - Esta Resolução entra em vigor a partir da data da deliberação da plenária, revogando-se as disposições em contrário.

Jundiá, 30 de agosto de 2024.

Luiz Guilherme Fuschini Camargo

Presidente do Conselho Municipal de Assistência Social Jundiá/

SP

Gestão 2023-2025

**RESOLUÇÃO CMAS Nº 841
de 30 de agosto de 2024**

Dispõe sobre a aprovação da Programação SIGTV nº 352590420220005, para alteração da Planilha de Itens destinada a Casa Santa Marta.

O Conselho Municipal da Assistência Social de Jundiá/SP, no uso de suas atribuições conferidas pela Lei Municipal nº 9.957, de 07 de junho de 2023 e considerando sua função de acompanhar, avaliar e fiscalizar a gestão dos recursos, os ganhos sociais e o desempenho dos serviços socioassistenciais ofertados (NOB-SUAS - artigo 121), bem como observando a deliberação proferida por este Conselho, em reunião extraordinária realizada em 30 de agosto de 2024.

Resolve:

Artigo 1º -Aprova o pedido apresentado pela Prefeitura Municipal de Jundiá/SP, para alterar a planilha de itens a serem adquiridos com recursos da Programação SIGTV nº 352590420220005 destinados a estruturar a unidade socioassistencial beneficiária denominada Casa Santa Marta, CNPJ nº 02.818.105/0001-88. Este Conselho considera que o ajuste pretendido não compromete a transferência voluntária de recursos na modalidade fundo a fundo, no âmbito do Sistema Único de Assistência Social – SUAS, bem como não implica em prejuízo à finalidade de estruturar a correspondente rede de serviços socioassistenciais.

Artigo 2º - Esta Resolução entra em vigor a partir da data da deliberação da plenária, revogando-se as disposições em contrário.

Jundiá, 30 de agosto de 2024.

Luiz Guilherme Fuschini Camargo

Presidente do Conselho Municipal de Assistência Social Jundiá/

SP

Gestão 2023-2025

**RESOLUÇÃO CMAS Nº 842
de 30 de agosto de 2024**

Dispõe sobre a aprovação da Programação SIGTV nº 352590420220003, para alteração da Planilha de Itens destinada ao Centro POP (CREAS POP).

O Conselho Municipal da Assistência Social de Jundiá/SP, no uso de suas atribuições conferidas pela Lei Municipal nº 9.957, de 07 de junho de 2023 e considerando sua função de acompanhar, avaliar e fiscalizar a gestão dos recursos, os ganhos sociais e o desempenho dos serviços socioassistenciais ofertados (NOB-SUAS - artigo 121), bem como observando a deliberação proferida por este Conselho, em reunião extraordinária realizada em 30 de agosto de 2024.

Resolve:

Artigo 1º -Aprova o pedido apresentado pela Prefeitura Municipal de Jundiá/SP, para alterar a planilha de itens a serem adquiridos com recursos da Programação SIGTV nº 3352590420220003 destinados a estruturar a unidade socioassistencial beneficiária denominada Centro POP (CREAS POP). Este Conselho considera que o ajuste pretendido não compromete a transferência voluntária de recursos na modalidade fundo a fundo, no âmbito do Sistema Único de Assistência Social – SUAS, bem como não implica em prejuízo à finalidade de estruturar a correspondente rede de serviços socioassistenciais.

Artigo 2º - Esta Resolução entra em vigor a partir da data da deliberação da plenária, revogando-se as disposições em contrário.

Jundiá, 30 de agosto de 2024.

**ASSISTÊNCIA E DESENVOLVIMENTO SOCIAL**

Luiz Guilherme Fuschini Camargo
Presidente do Conselho Municipal de Assistência Social Jundiaí/
SP
Gestão 2023-2025

RESOLUÇÃO Nº 179 DE 30 DE AGOSTO DE 2024

DISPÕE SOBRE A RECOMPOSIÇÃO DA COMISSÃO DISCIPLINAR DO CONSELHO TUTELAR

O Conselho Municipal dos Direitos da Criança e do Adolescente - CMDCA de Jundiaí, criado pela Lei Municipal nº 4.326, de 22 de março de 1994, alterada pela Lei Municipal nº 7.102 de 25 de julho de 2.008, pela Lei nº 7.224 de 19 de dezembro de 2.008, e pela Lei nº 8355 de 17 de dezembro de 2014, no uso de suas atribuições legais.

Considerando o quanto disposto no artigo 29 da Lei Municipal nº 8.372/2014, alterado pela Lei Municipal nº 9.165/2019.

Considerando a indicação efetuada pela Ugads apresentada durante Reunião Ordinária do dia 30 de Agosto de 2024 e no SEI nº 22.790/2022.

RESOLVE:

Artigo 1º - Aprovar a alteração da recomposição da Comissão Disciplinar dos Conselhos Tutelares, a seguir:

I Franciellem Telles Germano em substituição a Gabriel Amorim Battaglini (titular) – Representantes do Poder Executivo;

Artigo 2º - Esta resolução entra em vigor a partir da data da publicação, revogando-se as demais disposições em contrário.

Jundiaí, 30 de Agosto de 2024.

MARIA ROSELI MAESTRELLO
 Presidente do Conselho Municipal dos Direitos da Criança e do Adolescente CMDCA
 Gestão 2024-2026

EXTRATO V TERMO DE APOSTILAMENTO AO TERMO DE COLABORAÇÃO Nº 01/2022, celebrado entre o MUNICÍPIO DE JUNDIAÍ e a OSC ASSOCIAÇÃO PESTALOZZI DE SUMARÉ.

GESTORA: Maria Brant de Carvalho Falcão
 CPF: 288.758.458-83

PROCESSO SEI! nº 20.390/2022

OBJETO: Desenvolvimento e execução do Serviço de Proteção Social Especial de Acolhimento Institucional para Jovens e adultos com deficiência em situação de dependência, com possibilidade de desenvolvimento de autonomia, que não disponham de condições de autossustentabilidade ou de retaguarda familiar, na modalidade Residência Inclusiva.

Fica autorizada a substituição dos membros da Comissão de Monitoramento e Avaliação deste termo indicados pela UGC (Unidade de Gestão de Cultura), constando: Cristina Aparecida Godoi Silva Firmino (titular) e Denilson Ricardo André (suplente), partir de 02 de setembro de 2024, sem alteração no valor global do Termo, consoante documentos inseridos no processo administrativo em epígrafe, nos termos do inciso II, "d", do § 5º do artigo 26 do Decreto municipal nº 26.773/2016.

ASSINATURA: 03/09/2024
 MARIA BRANT DE CARVALHO FALCÃO

EXTRATO II TERMO DE APOSTILAMENTO AO TERMO DE COLABORAÇÃO Nº 03/2023, celebrado entre o MUNICÍPIO DE JUNDIAÍ e a OSC ASSOCIAÇÃO E COMUNIDADE CASA DE NAZARÉ

GESTORA: Maria Brant de Carvalho Falcão
 CPF: 288.758.458-83

PROCESSO SEI! nº 22.135/2023

OBJETO: Execução do Serviço de Proteção Social Especial de Alta Complexidade, Acolhimento Institucional para crianças e adolescentes – modalidade Casa Lar, no município de Jundiaí.

Fica autorizada a substituição dos membros da Comissão de Monitoramento e Avaliação deste termo indicados pela UGPS, constando: Filipe André Risso Firmino (titular) e Glauco Andreazzi Franco (suplente), partir de 01 de setembro de 2024, sem alteração no valor global do Termo, consoante documentos inseridos no processo administrativo em epígrafe, nos termos do inciso II, "d", do § 5º do artigo 26 do Decreto municipal nº 26.773/2016.

ASSINATURA: 30/08/2024
 MARIA BRANT DE CARVALHO FALCÃO

EXTRATO II TERMO DE APOSTILAMENTO AO TERMO DE FOMENTO nº 08/2023, celebrado entre o MUNICÍPIO DE JUNDIAÍ e a OSC ASSOCIAÇÃO ALMATER

GESTORA: Maria Brant de Carvalho Falcão
 CPF: 288.758.458-83

PROCESSO SEI! nº 23.173/2023

OBJETO: Desenvolvimento do projeto "Curarte", financiado com recursos do Fundo Municipal dos Direitos da Criança e do Adolescente de Jundiaí. Fica autorizado o remanejamento do valor de de R\$ 4.670,08 da linha "Recursos Humanos" (item "Salários e Ordenados)" para as seguintes linhas: "Gastos Administrativos" (item "Material de Escritório" - no valor de R\$ 2.970,08), "Gêneros Alimentícios" (item de mesmo nome no valor de R\$ 1.200,00) e "Materiais" (item "Material Pedagógico" - no valor de R\$ 500,00), a partir da data de assinatura do presente, sem alteração no valor global do Termo, nos termos do artigo 26, §5º, II, "b" do Decreto municipal nº 26.773/2016.

ASSINATURA: 29/08/2024
 MARIA BRANT DE CARVALHO FALCÃO

EXTRATO IV TERMO DE APOSTILAMENTO AO TERMO DE COLABORAÇÃO Nº 03/2022, celebrado entre o MUNICÍPIO DE JUNDIAÍ e a OSC CENTRO COMUNITÁRIO DA VILA HORTOLÂNDIA.

GESTORA: Maria Brant de Carvalho Falcão
 CPF: 288.758.458-83

PROCESSO SEI! nº 20.328/2022

OBJETO: Desenvolvimento e execução do Serviço de Proteção Social Especial para Pessoas com Deficiência e suas Famílias, na modalidade Centro Dia, no município de Jundiaí.

Fica autorizada a substituição dos membros da Comissão de Monitoramento e Avaliação deste termo indicados pela UGPS, constando: Filipe André Risso Firmino (titular) e Glauco Andreazzi Franco (suplente), partir de 01 de setembro de 2024, sem alteração no valor global do Termo, consoante documentos inseridos no processo administrativo em epígrafe, nos termos do inciso II, "d", do § 5º do artigo 26 do Decreto municipal nº 26.773/2016.

ASSINATURA: 30/08/2024
 MARIA BRANT DE CARVALHO FALCÃO

FUMAS

EDITAL Nº 74, de 24 de junho de 2024

JOSÉ GALVÃO BRAGA CAMPOS, Superintendente da FUNDAÇÃO MUNICIPAL DE AÇÃO SOCIAL – FUMAS, Jundiaí, Estado de São Paulo, no uso de suas atribuições legais e face ao que consta no processo - FUMAS SEI nº 000198/2024

FAZ SABER que, conforme relatório elaborado pelo Departamento de Planejamento, Gestão e Finanças/Divisão de Gestão de Pessoas, a servidora abaixo relacionada foi considerada apta à progressão salarial, referente ao mês de junho/2024, conforme dispõe o Decreto nº 24.344, de 12 de abril de 2013, a saber:

Junho/2024	
Bruna Marino Cliini	APTA
Claus Leite Pereira	APTO
Fabio Ruivo Brolo	APTO
Juliano Marighetto	APTO
Marcelo Fernandes	APTO
Maria Aparecida Martins	APTA
Mariette Bertasso Mazaro	APTA
Marinete Gomes da Silva Moraes	APTA
Sandra Maria Aoki	APTA
Vagner Sousa Dantas	APTA

Para que não se alegue ignorância faz baixar o presente Edital, que será publicado na Imprensa Oficial online no site do Município de Jundiaí.

Fundação Municipal de Ação Social – FUMAS
 JOSÉ GALVÃO BRAGA CAMPOS
 Superintendente



FUMAS

FUNDAÇÃO MUNICIPAL DE AÇÃO SOCIAL

ATO NORMATIVO nº 36, de 28 de agosto de 2024.

DECRETO Nº.34.385, DE 02 DE SETEMBRO DE 2024.

LUIZ FERNANDO MACHADO, PREFEITO DO MUNICÍPIO DE JUNDIAÍ, ESTADO DE SÃO PAULO, NO USO DE SUAS ATRIBUIÇÕES LEGAIS ESPECIALMENTE AS QUE LHE SÃO CONFERIDAS PELA LEI Nº 10084, DE 07 DE DEZEMBRO DE 2023, ART. 4º, §§ 1º E 2º.

CONSIDERANDO NECESSIDADE DE ABERTURA DE CRÉDITO ADICIONAL SUPLEMENTAR POR ANULAÇÃO DE DOTAÇÃO PARA ATENDER DESPESAS COM PAGAMENTO DO PIS/PASEP INCIDENTE SOBRE A FOLHA DE SALÁRIOS, REFERENTE AOS EXERCÍCIOS DE 2020 E 2024 - FMS.0000137/2024. REF. SOLICITAÇÃO 12 - FUNDAÇÃO MUNICIPAL DE AÇÃO SOCIAL - FUMAS

PEDIDO REQUISIÇÃO
REMANEJAMENTO

DECRETA:

ART. 1º - FICA ABERTO NO ORÇAMENTO DO MUNICÍPIO, UM CRÉDITO ADICIONAL SUPLEMENTAR NO VALOR DE R\$ 40.000,00 (QUARENTA MIL REAIS) NA(S) DOTAÇÃO(ÕES):

54.01.16.122.0200.8550	GESTÃO OPERACIONAL DA ATIVIDADE ADMINISTRATIVA		
3.3.90.47.00	OBRIGAÇÕES TRIBUTÁRIAS E CONTRIBUTIVAS		
0000	PRÓPRIA	R\$	14.000,00
3.3.90.92.00	DESPESAS DE ANTERIORES	DE	EXERCÍCIOS
0000	PRÓPRIA	R\$	26.000,00
		TOTAL....R\$	40.000,00

ART. 2º - A COBERTURA DO CRÉDITO DE QUE TRATA O ART. 1º FAR-SE-Á COM O(S) SEGUINTE(S) RECURSO(S):

I - ANULAÇÃO PARCIAL DA(S) SEGUINTE(S) DOTAÇÃO(ÕES) DO ORÇAMENTO VIGENTE:

54.01.16.122.0200.8550	GESTÃO OPERACIONAL DA ATIVIDADE ADMINISTRATIVA		
3.1.90.11.00	VENCIMENTOS E VANTAGENS FIXAS - PESSOAL CIVIL		
0000	PRÓPRIA	R\$	40.000,00
		TOTAL....R\$	40.000,00

ART. 3º - ESTE DECRETO ENTRA EM VIGOR NA DATA DE SUA PUBLICAÇÃO.

LUIZ FERNANDO MACHADO
PREFEITO MUNICIPAL

JONES HENRIQUE MARTINS
GESTOR DA UNIDADE DE GOVERNO E FINANÇAS

PUBLICADO E REGISTRADO NA UNIDADE DE GESTÃO DA CASA CIVIL DA PREFEITURA DO MUNICÍPIO DE JUNDIAÍ, AO(S) DOIS DIA(S) DO MÊS DE SETEMBRO DO ANO DE DOIS MIL E VINTE E QUATRO.

GUSTAVO L. C. MARYSSAEL DE CAMPOS
GESTOR DA UNIDADE DA CASA CIVIL

TIAGO ADAMI, Superintendente da Fundação Municipal de Ação Social – FUMAS, Jundiaí, Estado de São Paulo, no uso de suas atribuições legais, e face ao que consta nos autos do Processo administrativo nº 472-3/2022;

RESOLVE:

Artigo 1º - PRORROGAR, até 31/12/2024, a CESSÃO da servidora MARIA APARECIDA MARTINS, Cozinheira Industrial, pertencente ao quadro de pessoal estatutário desta Fundação, para prestar serviços junto à Unidade de Gestão de Assistência e Desenvolvimento Social na Prefeitura do Município de Jundiaí/SP, nos termos do disposto no Ato Normativo nº 37, de 26 de maio de 2022 e subsequentes.

Artigo 2º - Ficam convalidados os efeitos desta prorrogação a partir de 06/08/2024.

Artigo 3º - Este Ato Normativo entra em vigor na data de sua publicação.

Fundação Municipal de Ação Social – FUMAS
TIAGO ADAMI
Superintendente

EDITAL Nº 75, de 24 de junho de 2024

JOSÉ GALVÃO BRAGA CAMPOS, Superintendente da FUNDAÇÃO MUNICIPAL DE AÇÃO SOCIAL – FUMAS, Jundiaí, Estado de São Paulo, no uso de suas atribuições legais e face ao que consta no processo - FUMAS SEI nº 000198/2024

FAZ SABER que, conforme relatório elaborado pelo Departamento de Planejamento, Gestão e Finanças/Divisão de Gestão de Pessoas, a servidora abaixo relacionada foi considerada inapta à progressão salarial, referente ao mês de junho/2024, conforme dispõe o Decreto nº 24.344, de 12 de abril de 2013, artigo 9º - inciso II, a saber:

Junho/2024	
Tamires Silva Menezes Braçion	Inapta

Para que não se alegue ignorância faz baixar o presente Edital, que será publicado na Imprensa Oficial online no site do Município de Jundiaí.

Fundação Municipal de Ação Social – FUMAS
JOSÉ GALVÃO BRAGA CAMPOS
Superintendente

INEDITORIAL

ASSOCIAÇÃO DE PAIS NÚCLEO DE ATENDIMENTO E SUPORTE À PESSOA COM SÍNDROME DE DOWN – TEIA DOWN

Edital de Convocação

Ficam convocados os associados do ASSOCIAÇÃO DE PAIS NÚCLEO DE ATENDIMENTO E SUPORTE À PESSOA COM SÍNDROME DE DOWN – TEIA DOWN, para se reunirem em Assembleia Geral Ordinária na sede da Teia Down, a Rua Rodrigo Soares de Camargo, 488 – Anhangabaú, na cidade de Jundiaí – SP, no dia 13 de setembro de 2024, em Primeira convocação às 19h00 com a presença da maioria absoluta, e em segunda e última convocação com 1/3 dos associados presentes às 19h30 a fim de deliberar a ordem do dia:

- 1) Vacância do cargo de Presidente e Vice-Presidente;
- 2) Eleição para os cargos de Presidente e Vice-presidente;
- 3) Alteração Estatutária da Associação.

Jundiaí, 04 de setembro de 2024.

Vivian Zancopé Berto de Oliveira
Diretora Tesoureira



PODER LEGISLATIVO

LEI Nº 10.215, DE 30 DE AGOSTO DE 2024

Prevê notificação, pelos condomínios residenciais aos órgãos de segurança pública, sobre ocorrência ou indícios de violência nas hipóteses que especifica.

O PRESIDENTE DA CÂMARA MUNICIPAL DE JUNDIAÍ, Estado de São Paulo, conforme a rejeição de veto total pelo Plenário em 27 de agosto de 2024, promulga a seguinte Lei:

Art. 1º. Os condomínios residenciais, por meio de seu síndico ou administrador, comunicarão aos órgão de segurança pública sobre a ocorrência ou existência de indícios, nas áreas comuns ou nas unidades condominiais, de:

I – violência doméstica ou familiar contra mulher, criança, adolescente ou idoso;

II – maus-tratos a animais.

Parágrafo único. A comunicação deverá ser realizada de imediato, por telefone, nos casos de ocorrência em andamento, e por escrito nas demais hipóteses, no prazo de até vinte e quatro horas após a ciência do fato, contendo informações que possam contribuir para a identificação da possível vítima e do ofensor.

Art. 2º. O descumprimento do disposto nesta lei implica:

I – advertência, quando da primeira autuação de infração; e

II – multa, no valor de 20 (vinte) Unidades Fiscais do Município-UFMs, a partir da segunda autuação.

Art. 3º. Esta lei entra em vigor na data de sua publicação.

CÂMARA MUNICIPAL DE JUNDIAÍ, em trinta de agosto de dois mil e vinte e quatro (30/08/2024).

ANTONIO CARLOS ALBINO
Presidente

LEI Nº 10.216, DE 30 DE AGOSTO DE 2024

Institui a Política Municipal Intersetorial de Assistência aos Direitos das Pessoas com Altas Habilidades e Superdotação.

O PRESIDENTE DA CÂMARA MUNICIPAL DE JUNDIAÍ, Estado de São Paulo, conforme a rejeição de veto total pelo Plenário em 27 de agosto de 2024, promulga a seguinte Lei:

Art. 1º. É instituída a Política Municipal Intersetorial de Assistência aos Direitos das Pessoas com Altas Habilidades e Superdotação.

Parágrafo único. Consideram-se pessoas com altas habilidades e superdotação, para fins desta lei, os que, de acordo com a Política Nacional de Educação Especial na Perspectiva da Educação Inclusiva, apresentem elevada capacidade de realização criativa, possuam indicadores de habilidade superior, em alguma área de conhecimento, quando comparadas com seus pares, apresentem grande envolvimento na aprendizagem e na realização de tarefas e atividades em áreas de seu interesse e que demonstrem potencial elevado em qualquer uma das seguintes áreas, isoladas ou combinadas, dentre outras:

I – intelectual;

II – acadêmica;

III – liderança;

IV – psicomotricidade;

V – artes; e

VI – cognitiva, na qual se encaixam os casos em que crianças possuam Altas Habilidades/Superdotação (AH/SD) combinado a

Transtorno do Espectro Autista (TEA) ou Transtorno de Déficit de Atenção e Hiperatividade (TDAH).

Art. 2º. Constitui objeto da Política a disponibilização do acesso, da permanência, da participação e da aprendizagem com qualidade aos estudantes com altas habilidades e superdotação em turmas regulares.

Art. 3º. É facultado ao Município:

I – desenvolver ações para identificação precoce das altas habilidades e da superdotação;

II – incentivar a realização de pesquisa e projetos estratégicos destinados aos estudos das altas habilidades e da superdotação;

III – garantir às pessoas com altas habilidades e superdotação o acesso ao atendimento especializado com qualidade e a oferta de assistência multiprofissional sob a lógica interdisciplinar;

IV – promover ações de apoio ao estudante, à família, à escola e aos professores e profissionais encarregados do atendimento especializado;

V – estimular a formação e a qualificação continuada dos professores e profissionais que compõem a rede municipal de atendimento especializado;

VI – produzir e oferecer informações sobre os direitos das pessoas com altas habilidades e superdotação, ampliando a conscientização do respeito às diferenças, com enfrentamento de estigmas e preconceitos;

VII – diversificar as estratégias de cuidado e desenvolver atividades que favoreçam a inclusão social, com vistas à promoção do exercício da cidadania; e

VIII – fomentar a qualificação permanente dos profissionais envolvidos com a implantação e a implementação da Política instituída por esta lei.

Art. 4º. A identificação de pessoas com altas habilidades e superdotação ficará a cargo de profissionais ou professores capacitados ou especializados em educação especial e inclusiva em altas habilidades, que atuarão em comunidades escolares e centros ou núcleos especializados, devendo ser realizadas avaliações pedagógicas e ser possibilitada a utilização de testes padronizados de forma complementar.

Art. 5º. O processo de cadastro de identificação de estudante com altas habilidades e superdotação, os seus critérios e os mecanismos de acesso aos dados e procedimentos, bem como a definição das entidades responsáveis pelo cadastramento, serão objeto de regulamentação pelo Executivo Municipal.

Art. 6º. O atendimento previsto na Política instituída por esta lei comporá a modalidade da educação especial na perspectiva da educação inclusiva e será iniciada na educação infantil, estendendo-se ao longo de toda a vida escolar e acadêmica do estudante, conforme suas necessidades.

Art. 7º. São diretrizes para o atendimento educacional especializado dos estudantes identificados com altas habilidades e superdotação:

I – atendimento às necessidades educacionais especiais dos estudantes identificados com altas habilidades e superdotação por profissionais capacitados e especializados;

II – encaminhamento aos serviços especializados, quando necessário;

III – desenvolvimento de atividades voltadas às potencialidades e aos interesses apresentados pelo estudante;

IV – manutenção de uma rede de apoio intersetorial, que envolva profissionais das áreas de educação, saúde e assistência social, sempre que necessário, para o acolhimento do estudante;

V – acesso aos níveis mais elevados do ensino, da pesquisa



PODER LEGISLATIVO

científica e da criação artística, segundo as capacidades de cada um;
e

VI – oferta do atendimento educacional especializado gratuito, transversal em todos os níveis, etapas e modalidades, nos núcleos e nos centros de apoio existentes, bem como em instituições de ensino superior ou, ainda, em institutos conveniados com o Poder Público Municipal e voltados ao desenvolvimento e à promoção de pesquisa científica, artes e esportes, para a valorização dos talentos individuais dos estudantes.

Art. 8º. A Política instituída por esta lei disponibilizará currículos, métodos, técnicas, recursos educativos e organizações específicas aos estudantes com altas habilidades e superdotação, para o atendimento de suas necessidades pedagógicas no ensino regular e no atendimento educacional especializado.

§ 1º. É assegurada a suplementação de ensino por meio de enriquecimento curricular ou de aprofundamento de atividades escolares regulares em sala de aula, em horário de aula ou em núcleos ou centros de apoio, em turno diverso, nas seguintes modalidades:

I – de enriquecimento, tais como:

a) a curricular, que consiste no atendimento escolar que ocorre no ensino fundamental e médio por meio de desafios suplementares e aprofundamento curricular nas áreas de altas habilidades; e

b) a lúdica, que consiste no atendimento escolar próprio da educação infantil, com a estruturação de atividades e ambientes para o exercício da ludicidade, de acordo com os interesses do estudante; e

II – de aceleração, que consiste:

a) na entrada antecipada na etapa seguinte do processo educativo;

b) em transposição total de série ou ciclo; ou

c) em transposição parcial de série ou ciclo em disciplinas ou áreas.

§ 2º. A modalidade de aceleração poderá ser acompanhada de enriquecimento curricular.

Art. 9º. A Política de que trata esta lei tem o propósito de assegurar a articulação das políticas educacionais com as políticas de saúde, assistência social e direitos humanos, trabalho e renda, esporte e lazer, cultura, transporte e demais políticas públicas, no sentido de oferecer condições para a continuidade dos processos de aprendizagem das pessoas com altas habilidades e superdotação, inclusive aquelas acima da faixa etária de escolarização obrigatória, com a finalidade de promover a inclusão social.

Art. 10. O atendimento educacional especializado ocorrerá com a garantia do sistema educacional inclusivo nas turmas regulares e nas salas de recursos multifuncionais, por meio de serviços especializados públicos ou conveniados, assegurando-se, ainda a oferta de professores capacitados ou especializados em educação especial e inclusiva em altas habilidades.

Art. 11. As instituições de ensino públicas promoverão a implantação gradativa do atendimento aos estudantes identificados com altas habilidades e superdotação, inserindo-os no censo escolar, conforme aplicação da Lei Federal nº 9.394, de 20 de dezembro de 1996, que estabelece as diretrizes e bases da educação nacional, e suas alterações.

Art. 12. O Poder Executivo, quando necessário, apoiará parcerias com instituições públicas e privadas, associações e instituições de ensino, pesquisa e extensão universitária, visando à ampliação da rede de atendimento e à identificação dos estudantes com altas habilidades e superdotação.

Art. 13. Esta lei entra em vigor na data de sua publicação.

CÂMARA MUNICIPAL DE JUNDIAÍ, em trinta de agosto de dois mil e vinte e quatro (30/08/2024).

ANTONIO CARLOS ALBINO
Presidente

Registrada e publicada na Secretaria da Câmara Municipal de Jundiá, em trinta de agosto de dois mil e vinte e quatro (30/08/2024).

GABRIEL MILESI
Diretor Legislativo

EXTRATO DE ADITIVO AO CONTRATO Nº 399

Processo nº 5614/2023;

Contrato nº 399, Termo Aditivo nº 1, assinado em 03/09/2024;

Objeto: Prestação de serviços de manutenção e assistência técnica para a central telefônica e seus ramais, incluso o fornecimento de peças e componentes originais, novos, necessários para eventuais reparos, bem como assistência técnica para o software de tarifação, conforme Termo de Referência;

Contratante: Câmara Municipal de Jundiá;

Contratada: Daniel Melo da Silva 31134015852;

Valor total: R\$ 17.296,68;

Vigência: 12 meses;

Teor do Adendo: 1) Fica prorrogado por 12 meses o Contrato nº 399, a partir de 18 de outubro de 2024; 2) O valor previsto na cláusula décima quarta fica corrigido pelo percentual de 2,95% (IPC-FIPE), significando o novo valor total em R\$ 17.296,68, que serão pagos em 12 parcelas mensais de R\$ 1.441,39; 3) Ficam mantidas e inalteradas as demais cláusulas contratuais.

EXTRATO DE NOTA DE EMPENHO

EMPENHO Nº 521/2024, emitido em 30/08/2024;

FAVORECIDO: **TCS BRASIL SERVIÇOS LTDA. ME.;**

OBJETO: Inscrição de quatro servidores no curso presencial "1693 - FORMAÇÃO DE SERVIDORES PARA COMPOR COMISSÕES DE SINDICÂNCIA E PAD";

VALOR: R\$ 4.989,60;

FUNDAMENTO LEGAL: Lei Federal nº 14.333/21, Art. 74, III, alínea "f".

PORTARIA Nº 4683, DE 02 DE SETEMBRO DE 2024

Concede progressão ao funcionário RENE RICARDO MENCONI, Agente de Serviços Técnicos, do QPL, a partir de setembro de 2024.

PORTARIA Nº 4684, DE 02 DE SETEMBRO DE 2024

Concede à funcionária PATRÍCIA MONTANARI LEME, Assessor de Serviços Técnicos, do QPL, licença para tratamento de saúde em pessoa da família, por 05 (cinco) dias, no período de 02 a 06 de setembro de 2024.

PORTARIA Nº 4685, DE 03 DE SETEMBRO DE 2024

Exonera, a pedido, o Sr. LAERCIO MAGNO DOS SANTOS, do cargo de Assessor Parlamentar, de provimento em comissão, símbolo CC-1, do QPL, a partir de 04 de setembro de 2024.



APP JUNDIAÍ
A PREFEITURA A
UM TOQUE DE VOCÊ!



**TELEFONES
ÚTEIS**



ACOMPANHE A PREFEITURA
NAS REDES SOCIAIS.



SERVIÇOS AO
CIDADÃO