

IMPRENSA OFICIAL

PODER EXECUTIVO



Prefeitura de Jundiaí

SUMÁRIO

PODER EXECUTIVO

Administração.....	03 a 06
Leis.....	06 e 07
Decretos.....	07 a 14
Portarias.....	14
Gestão de Pessoas.....	15 e 16
Casa Civil.....	16 e 17
Ipřejun.....	17
Cijun.....	17
Dae.....	18
Faculdade de Medicina de Jundiaí.....	18 a 21
Planejamento Urbano e Meio Ambiente.....	21
Infraestrutura e Serviços Públicos.....	21 e 22
Educação.....	22 a 69
Agronegócio, Abastecimento e Turismo.....	69
Cultura.....	69 a 71
Fumas.....	72 a 74

INEDITORIAL

Ineditorial.....	74 a 76
------------------	---------

PODER LEGISLATIVO

Poder Legislativo.....	76
------------------------	----



**Prefeitura
de Jundiaí**



ADMINISTRAÇÃO

OUTROS DETALHES ACERCA DOS PROCEDIMENTOS DE COMPRAS, CUJO RESUMO DO ATO ESTÁ SENDO PUBLICADO NESTA EDIÇÃO NOS TERMOS DA LEGISLAÇÃO VIGENTE, ESTÃO NO SITE www.jundiai.sp.gov.br – LINK “COMPRA ABERTA” (NO CASO DE COMPRAS ELETRÔNICAS) OU NOS RESPECTIVOS PROCESSOS ADMINISTRATIVOS.

ADJUDICAÇÃO E HOMOLOGAÇÃO

UNIDADE COMPRADORA: PREFEITURA DO MUNICÍPIO DE JUNDIAÍ
LICITAÇÃO: PREGÃO ELETRÔNICO - 157/2025
OBJETO: ARTIGOS ESPORTIVOS (BOLA FUTEBOL DE CAMPO ADULTO, BOLA PARA TENIS OFICIAL, REDE DE VOLEI E OUTROS) – SMEL

RESUMO DOS ATOS

DESCCLASSIFICAÇÕES

EMPRESA: 48.404.409 MARCEL GOBATO MARQUES. DESCCLASSIFICADA, conforme abaixo:

Item: 9 - BOLA MEDICINEBALL OFICIAL, BORRACHA, 2KG - Motivo: Por não atender na íntegra todas as especificações exigidas no edital, nos termos do item 7.5.2. do Edital.

Item: 10 - BOLA MEDICINEBALL OFICIAL, BORRACHA, 3KG - Motivo: Por não atender na íntegra todas as especificações exigidas no edital, nos termos do item 7.5.2. do Edital.

Item: 11 - BOLA MEDICINEBALL OFICIAL, BORRACHA, 4KG - Motivo: Por não atender na íntegra todas as especificações exigidas no edital, nos termos do item 7.5.2. do Edital.

Item: 12 - BOLA MEDICINEBALL OFICIAL, BORRACHA, 5KG - Motivo: Por não atender na íntegra todas as especificações exigidas no edital, nos termos do item 7.5.2. do Edital.

EMPRESA: 59.623.229 ERICK F VASCONCELOS ME. DESCCLASSIFICADA, conforme abaixo:

Item: 2 - BOLA PARA TENIS DE QUADRA, OFICIAL, COM 03 UNIDADES. - Motivo: Por não atender as especificações exigidas no edital, no tocante à marca apresentada não ser compatível com a marca solicitada no anexo do edital, desatendendo aos itens 3.2.1. e 4.3.3. do Anexo.

Item: 17 - JOGO DE BOCHA OFICIAL PARA PISO SINTÉTICO - Motivo: Nos termos do item 7.5.3. do Edital, por apresentar valor superior ao máximo aceitável constante no edital.

Item: 35 - REDE DE FUTEBOL SALÃO - Motivo: Nos termos do item 7.5.3. do Edital, por apresentar valor superior ao máximo aceitável constante no edital.

Item: 37 - BOLA TENIS DE CAMPO - Motivo: Nos termos do item 7.5.3. do Edital, por apresentar valor superior ao máximo aceitável constante no edital.

EMPRESA: 59.749.852 ALEXANDRE MARTINS DA SILVA. DESCCLASSIFICADA, conforme abaixo:

Item: 3 - BOLA DE BORRACHA TEXTURIZADA, COM VALVULA, N. 08. - Motivo: Por não atender na íntegra todas as especificações exigidas no edital, nos termos do item 7.5.2. do Edital.

Item: 4 - BOLA DE BORRACHA TEXTURIZADA, COM VALVULA, N. 10. - Motivo: Por não atender na íntegra todas as especificações exigidas no edital, nos termos do item 7.5.2. do Edital.

Item: 5 - BOLA DE BORRACHA TEXTURIZADA, COM VALVULA, N. 12. - Motivo: Por não atender na íntegra todas as especificações exigidas no edital, nos termos do item 7.5.2. do Edital.

Item: 6 - BOLA PARA FUTEBOL DE CAMPO DENTE DE LEITE, N. 4 - Motivo: Por não apresentar amostras no prazo concedido, desatendendo ao item 4.4. do Anexo I, nos termos do item 7.5.6. do Edital, ficando passível da aplicação das penalidades previstas no Edital.

Item: 9 - BOLA MEDICINEBALL OFICIAL, BORRACHA, 2KG - Motivo: Por não atender na íntegra todas as especificações exigidas no edital, com fulcro no item 7.5.6. do Edital.

Item: 10 - BOLA MEDICINEBALL OFICIAL, BORRACHA, 3KG - Motivo: Por não atender na íntegra todas as especificações exigidas no edital, com fulcro no item 7.5.6. do Edital.

Item: 11 - BOLA MEDICINEBALL OFICIAL, BORRACHA, 4KG - Motivo: Por não atender na íntegra todas as especificações exigidas no edital, com fulcro no item 7.5.6. do Edital.

Item: 12 - BOLA MEDICINEBALL OFICIAL, BORRACHA, 5KG - Motivo: Por não atender na íntegra todas as especificações exigidas no edital, com fulcro no item 7.5.6. do Edital.

Item: 22 - BOLA DE HANDEBOL, MODELO PLUS, TAMANHO 01 - Motivo: Por não atender as especificações exigidas no edital, no tocante à marca apresentada não ser compatível com a marca solicitada no anexo do edital, desatendendo aos itens 3.2.1. e 4.3.3. do Anexo.

Item: 24 - BOLA PARA BEACH TENNIS, OFICIAL - Motivo: Por não atender as especificações exigidas no edital, no tocante à marca apresentada não ser compatível com a marca solicitada no anexo do

edital, desatendendo aos itens 3.2.1. e 4.3.3. do Anexo.

Item: 30 - BOLA VOLEI, 65 A 67 CM - Motivo: Por não atender na íntegra todas as especificações exigidas no edital, nos termos do item 7.5.2. do Edital.

Item: 32 - BOLA DE TENIS DE MESA - Motivo: Por não atender na íntegra todas as especificações exigidas no edital, nos termos do item 7.5.2. do Edital.

EMPRESA: AT&WP COMERCIAL EIRELI. DESCCLASSIFICADA, conforme abaixo:

Item: 2 - BOLA PARA TENIS DE QUADRA, OFICIAL, COM 03 UNIDADES. - Motivo: Por não atender as especificações exigidas no edital, no tocante à marca apresentada não ser compatível com a marca solicitada no anexo do edital, desatendendo aos itens 3.2.1. e 4.3.3. do Anexo.

Item: 3 - BOLA DE BORRACHA TEXTURIZADA, COM VALVULA, N. 08. - Motivo: Por não atender na íntegra todas as especificações exigidas no edital, com fulcro no item 7.5.6. do Edital.

Item: 4 - BOLA DE BORRACHA TEXTURIZADA, COM VALVULA, N. 10. - Motivo: Por não atender na íntegra todas as especificações exigidas no edital, com fulcro no item 7.5.6. do Edital.

Item: 5 - BOLA DE BORRACHA TEXTURIZADA, COM VALVULA, N. 12. - Motivo: Por não atender na íntegra todas as especificações exigidas no edital, com fulcro no item 7.5.6. do Edital.

Item: 9 - BOLA MEDICINEBALL OFICIAL, BORRACHA, 2KG - Motivo: Nos termos do item 7.5.2. do Edital, por não atender a diligência, impossibilitando aferir que o produto ofertado corresponde exatamente as especificações do objeto licitado, desatendendo ao item 4.3.1. do Anexo I.

Item: 10 - BOLA MEDICINEBALL OFICIAL, BORRACHA, 3KG - Motivo: Nos termos do item 7.5.2. do Edital, por não atender a diligência, impossibilitando aferir que o produto ofertado corresponde exatamente as especificações do objeto licitado, desatendendo ao item 4.3.1. do Anexo I.

Item: 11 - BOLA MEDICINEBALL OFICIAL, BORRACHA, 4KG - Motivo: Por não atender na íntegra todas as especificações exigidas no edital, nos termos do item 7.5.2. do Edital.

Item: 12 - BOLA MEDICINEBALL OFICIAL, BORRACHA, 5KG - Motivo: Nos termos do item 7.5.2. do Edital, por não atender a diligência, impossibilitando aferir que o produto ofertado corresponde exatamente as especificações do objeto licitado, desatendendo ao item 4.3.1. do Anexo I.

Item: 13 - BOLA MEDICINEBALL OFICIAL, BORRACHA, 6KG - Motivo: Nos termos do item 7.5.2. do Edital, por não atender a diligência, impossibilitando aferir que o produto ofertado corresponde exatamente as especificações do objeto licitado, desatendendo ao item 4.3.1. do Anexo I.

Item: 24 - BOLA PARA BEACH TENNIS, OFICIAL - Motivo: Por não atender as especificações exigidas no edital, no tocante à marca apresentada não ser compatível com a marca solicitada no anexo do edital, desatendendo aos itens 3.2.1. e 4.3.3. do Anexo.

Item: 30 - BOLA VOLEI, 65 A 67 CM - Motivo: Por não atender na íntegra todas as especificações exigidas no edital, nos termos do item 7.5.2. do Edital.

Item: 32 - BOLA DE TENIS DE MESA - Motivo: Por não apresentar amostras no prazo concedido, desatendendo ao item 4.4. do Anexo I, nos termos do item 7.5.6. do Edital, ficando passível da aplicação das penalidades previstas no Edital.

Item: 34 - BOLA DE TENIS DE CAMPO - Motivo: Nos termos do item 7.5.2. do Edital, por não atender a diligência, impossibilitando aferir que o produto ofertado corresponde exatamente as especificações do objeto licitado, desatendendo ao item 4.3.1. do Anexo I.

Item: 35 - REDE DE FUTEBOL SALÃO - Motivo: Por não atender na íntegra todas as especificações exigidas no edital, nos termos do item 7.5.2. do Edital.

Item: 37 - BOLA TENIS DE CAMPO - Motivo: Nos termos do item 7.5.2. do Edital, por não atender a diligência, impossibilitando aferir que o produto ofertado corresponde exatamente as especificações do objeto licitado, desatendendo ao item 4.3.1. do Anexo I.

EMPRESA: BIG BALL SPORTS MATERIAL ESPORTIVO LTDA - ME. DESCCLASSIFICADA, conforme abaixo:

Item: 1 - BOLA PARA FUTEBOL DE CAMPO ADULTO, EM POLIURETANO. - Motivo: Por não atender na íntegra todas as especificações exigidas no edital, nos termos do item 7.5.2. do Edital.

Item: 2 - BOLA PARA TENIS DE QUADRA, OFICIAL, COM 03 UNIDADES. - Motivo: Por não atender as especificações exigidas no edital, no tocante à marca apresentada não ser compatível com a marca solicitada no anexo do edital, desatendendo aos itens 3.2.1. e 4.3.3. do Anexo.

Item: 6 - BOLA PARA FUTEBOL DE CAMPO DENTE DE LEITE, N. 4 - Motivo: Por não atender na íntegra todas as especificações exigidas no edital, nos termos do item 7.5.2. do Edital.

Item: 9 - BOLA MEDICINEBALL OFICIAL, BORRACHA, 2KG - Motivo:



ADMINISTRAÇÃO

Por não apresentar amostras no prazo concedido, desatendendo ao item 4.4. do Anexo I, nos termos do item 7.5.6. do Edital, ficando passível da aplicação das penalidades previstas no Edital.

Item: 10 - BOLA MEDICINEBALL OFICIAL, BORRACHA, 3KG - Motivo: Por não apresentar amostras no prazo concedido, desatendendo ao item 4.4. do Anexo I, nos termos do item 7.5.6. do Edital, ficando passível da aplicação das penalidades previstas no Edital.

Item: 11 - BOLA MEDICINEBALL OFICIAL, BORRACHA, 4KG - Motivo: Por não apresentar amostras no prazo concedido, desatendendo ao item 4.4. do Anexo I, nos termos do item 7.5.6. do Edital, ficando passível da aplicação das penalidades previstas no Edital.

Item: 12 - BOLA MEDICINEBALL OFICIAL, BORRACHA, 5KG - Motivo: Por não apresentar amostras no prazo concedido, desatendendo ao item 4.4. do Anexo I, nos termos do item 7.5.6. do Edital, ficando passível da aplicação das penalidades previstas no Edital.

Item: 15 - BOLA DE FUTSAL SUB 9 - Motivo: Por não atender na integra todas as especificações exigidas no edital, nos termos do item 7.5.2. do Edital.

Item: 24 - BOLA PARA BEACH TENNIS, OFICIAL - Motivo: Por não atender as especificações exigidas no edital, no tocante à marca apresentada não ser compatível com a marca solicitada no anexo do edital, desatendendo aos itens 3.2.1. e 4.3.3. do Anexo.

Item: 25 - BOLA DE HANDEBOL PARA INICIACAO - TAMANHO ZERO - Motivo: Por não atender na integra todas as especificações exigidas no edital, nos termos do item 7.5.2. do Edital.

Item: 30 - BOLA VOLEI, 65 A 67 CM - Motivo: Por não atender na integra todas as especificações exigidas no edital, nos termos do item 7.5.2. do Edital.

Item: 32 - BOLA DE TENIS DE MESA - Motivo: Por não atender na integra todas as especificações exigidas no edital, nos termos do item 7.5.2. do Edital.

Item: 33 - REDE E SUPORTE PARA TENIS DE MESA, MEDIDA OFICIAL - Motivo: Nos termos do item 7.5.2. do Edital, por não atender a diligencia, impossibilitando aferir que o produto ofertado corresponde exatamente as especificações do objeto licitado, desatendendo ao item 4.3.1. do Anexo I.

Item: 35 - REDE DE FUTEBOL SALAO - Motivo: Nos termos do item 7.5.2. do Edital, por não atender a diligencia, impossibilitando aferir que o produto ofertado corresponde exatamente as especificações do objeto licitado, desatendendo ao item 4.3.1. do Anexo I.

Item: 37 - BOLA TENIS DE CAMPO - Motivo: Por não atender na integra todas as especificações exigidas no edital, nos termos do item 7.5.2. do Edital.

EMPRESA: COMERCIAL NEW SPIDER LTDA ME. DESCLASSIFICADA, conforme abaixo:

Item: 9 - BOLA MEDICINEBALL OFICIAL, BORRACHA, 2KG - Motivo: Nos termos do item 7.5.2. do Edital, por não atender a diligencia, impossibilitando aferir que o produto ofertado corresponde exatamente as especificações do objeto licitado, desatendendo ao item 4.3.1. do Anexo I.

Item: 10 - BOLA MEDICINEBALL OFICIAL, BORRACHA, 3KG - Motivo: Por não atender na integra todas as especificações exigidas no edital, nos termos do item 7.5.2. do Edital.

Item: 11 - BOLA MEDICINEBALL OFICIAL, BORRACHA, 4KG - Motivo: Por não atender na integra todas as especificações exigidas no edital, nos termos do item 7.5.2. do Edital.

Item: 12 - BOLA MEDICINEBALL OFICIAL, BORRACHA, 5KG - Motivo: Por não atender na integra todas as especificações exigidas no edital, nos termos do item 7.5.2. do Edital.

Item: 25 - BOLA DE HANDEBOL PARA INICIACAO - TAMANHO ZERO - Motivo: Por não atender na integra todas as especificações exigidas no edital, nos termos do item 7.5.2. do Edital.

Item: 30 - BOLA VOLEI, 65 A 67 CM - Motivo: Por não atender na integra todas as especificações exigidas no edital, nos termos do item 7.5.2. do Edital.

EMPRESA: GIOLUC EMPREENDIMENTOS LTDA. DESCLASSIFICADA, conforme abaixo:

Item: 6 - BOLA PARA FUTEBOL DE CAMPO DENTE DE LEITE, N. 4 - Motivo: Por não atender na integra todas as especificações exigidas no edital, nos termos do item 7.5.2. do Edital.

Item: 30 - BOLA VOLEI, 65 A 67 CM - Motivo: Por não atender na integra todas as especificações exigidas no edital, nos termos do item 7.5.2. do Edital.

EMPRESA: INDÚSTRIA DE BOLAS TITÃ LTDA. DESCLASSIFICADA, conforme abaixo:

Item: 9 - BOLA MEDICINEBALL OFICIAL, BORRACHA, 2KG - Motivo: Por não atender na integra todas as especificações exigidas no edital, nos termos do item 7.5.2. do Edital.

Item: 10 - BOLA MEDICINEBALL OFICIAL, BORRACHA, 3KG - Motivo: Por não atender na integra todas as especificações exigidas no edital, nos termos do item 7.5.2. do Edital.

Item: 11 - BOLA MEDICINEBALL OFICIAL, BORRACHA, 4KG - Motivo:

Por não atender na integra todas as especificações exigidas no edital, nos termos do item 7.5.2. do Edital.

Item: 12 - BOLA MEDICINEBALL OFICIAL, BORRACHA, 5KG - Motivo: Por não atender na integra todas as especificações exigidas no edital, nos termos do item 7.5.2. do Edital.

Item: 13 - BOLA MEDICINEBALL OFICIAL, BORRACHA, 6KG - Motivo: Por não atender na integra todas as especificações exigidas no edital, nos termos do item 7.5.2. do Edital.

Item: 29 - REDE DE VOLEI, MED. 5,00 X 1,00 M - Motivo: Por não atender na integra todas as especificações exigidas no edital, nos termos do item 7.5.2. do Edital.

Item: 30 - BOLA VOLEI, 65 A 67 CM - Motivo: Por não atender na integra todas as especificações exigidas no edital, nos termos do item 7.5.2. do Edital.

Item: 32 - BOLA DE TENIS DE MESA - Motivo: Por não atender na integra todas as especificações exigidas no edital, nos termos do item 7.5.2. do Edital.

Item: 33 - REDE E SUPORTE PARA TENIS DE MESA, MEDIDA OFICIAL - Motivo: Por não atender na integra todas as especificações exigidas no edital, nos termos do item 7.5.2. do Edital.

Item: 35 - REDE DE FUTEBOL SALAO - Motivo: Por não atender na integra todas as especificações exigidas no edital, nos termos do item 7.5.2. do Edital.

EMPRESA: JANAINA CALCADA RIBEIRO 11288247605. DESCLASSIFICADA, conforme abaixo:

Item: 30 - BOLA VOLEI, 65 A 67 CM - Motivo: Por não atender na integra todas as especificações exigidas no edital, nos termos do item 7.5.2. do Edital.

EMPRESA: RAMSIG LTDA EPP. DESCLASSIFICADA, conforme abaixo:

Item: 35 - REDE DE FUTEBOL SALAO - Motivo: Por não atender na integra todas as especificações exigidas no edital, nos termos do item 7.5.2. do Edital.

Item: 36 - REDE DE FUTEBOL SOCIETY - Motivo: Por não renovar sua proposta de preços, devido ao tempo decorrido da abertura da licitação.

EMPRESA: RODRIGO TOLOSA RICO ME. DESCLASSIFICADA, conforme abaixo:

Item: 2 - BOLA PARA TENIS DE QUADRA, OFICIAL, COM 03 UNIDADES. - Motivo: Por não atender as especificações exigidas no edital, no tocante à marca apresentada não ser compatível com a marca solicitada no anexo do edital, desatendendo aos itens 3.2.1. e 4.3.3. do Anexo.

Item: 3 - BOLA DE BORRACHA TEXTURIZADA, COM VALVULA, N. 08. - Motivo: Por deixar de apresentar catalogo e/ou ficha técnica, desatendendo ao item 4.3.1. do Anexo do Edital, impossibilitando aferir que o produto ofertado corresponde exatamente as especificações do objeto licitado.

Item: 4 - BOLA DE BORRACHA TEXTURIZADA, COM VALVULA, N. 10. - Motivo: Por deixar de apresentar catalogo e/ou ficha técnica, desatendendo ao item 4.3.1. do Anexo do Edital, impossibilitando aferir que o produto ofertado corresponde exatamente as especificações do objeto licitado.

Item: 5 - BOLA DE BORRACHA TEXTURIZADA, COM VALVULA, N. 12. - Motivo: Por deixar de apresentar catalogo e/ou ficha técnica, desatendendo ao item 4.3.1. do Anexo do Edital, impossibilitando aferir que o produto ofertado corresponde exatamente as especificações do objeto licitado.

Item: 9 - BOLA MEDICINEBALL OFICIAL, BORRACHA, 2KG - Motivo: Por deixar de apresentar catalogo e/ou ficha técnica, desatendendo ao item 4.3.1. do Anexo do Edital, impossibilitando aferir que o produto ofertado corresponde exatamente as especificações do objeto licitado.

Item: 10 - BOLA MEDICINEBALL OFICIAL, BORRACHA, 3KG - Motivo: Por deixar de apresentar catalogo e/ou ficha técnica, desatendendo ao item 4.3.1. do Anexo do Edital, impossibilitando aferir que o produto ofertado corresponde exatamente as especificações do objeto licitado.

Item: 11 - BOLA MEDICINEBALL OFICIAL, BORRACHA, 4KG - Motivo: Por deixar de apresentar catalogo e/ou ficha técnica, desatendendo ao item 4.3.1. do Anexo do Edital, impossibilitando aferir que o produto ofertado corresponde exatamente as especificações do objeto licitado.

Item: 12 - BOLA MEDICINEBALL OFICIAL, BORRACHA, 5KG - Motivo: Por deixar de apresentar catalogo e/ou ficha técnica, desatendendo ao item 4.3.1. do Anexo do Edital, impossibilitando aferir que o produto ofertado corresponde exatamente as especificações do objeto licitado.

Item: 13 - BOLA MEDICINEBALL OFICIAL, BORRACHA, 6KG - Motivo: Por deixar de apresentar catalogo e/ou ficha técnica, desatendendo ao item 4.3.1. do Anexo do Edital, impossibilitando aferir que o produto ofertado corresponde exatamente as especificações do objeto licitado.

Item: 24 - BOLA PARA BEACH TENNIS, OFICIAL - Motivo: Por não atender as especificações exigidas no edital, no tocante à marca apresentada não ser compatível com a marca solicitada no anexo do edital, desatendendo aos itens 3.2.1. e 4.3.3. do Anexo.

Item: 25 - BOLA DE HANDEBOL PARA INICIACAO - TAMANHO ZERO - Motivo: Por deixar de apresentar catalogo e/ou ficha técnica,



ADMINISTRAÇÃO

desatendendo ao item 4.3.1. do Anexo do Edital, impossibilitando aferir que o produto ofertado corresponde exatamente as especificações do objeto lícitado.

Item: 30 - BOLA VOLEI, 65 A 67 CM - Motivo: Por deixar de apresentar catálogo e/ou ficha técnica, desatendendo ao item 4.3.1. do Anexo do Edital, impossibilitando aferir que o produto ofertado corresponde exatamente as especificações do objeto lícitado.

Item: 32 - BOLA DE TENIS DE MESA - Motivo: Por deixar de apresentar catálogo e/ou ficha técnica, desatendendo ao item 4.3.1. do Anexo do Edital, impossibilitando aferir que o produto ofertado corresponde exatamente as especificações do objeto lícitado.

Item: 34 - BOLA DE TENIS DE CAMPO - Motivo: Por deixar de apresentar catálogo e/ou ficha técnica, desatendendo ao item 4.3.1. do Anexo do Edital, impossibilitando aferir que o produto ofertado corresponde exatamente as especificações do objeto lícitado.

Item: 35 - REDE DE FUTEBOL SALAO - Motivo: Por deixar de apresentar catálogo e/ou ficha técnica, desatendendo ao item 4.3.1. do Anexo do Edital, impossibilitando aferir que o produto ofertado corresponde exatamente as especificações do objeto lícitado.

Item: 37 - BOLA TENIS DE CAMPO - Motivo: Por deixar de apresentar catálogo e/ou ficha técnica, desatendendo ao item 4.3.1. do Anexo do Edital, impossibilitando aferir que o produto ofertado corresponde exatamente as especificações do objeto lícitado.

INABILITAÇÕES

EMPRESA: 46.941.653 MELL BUDRI DIAS ME. INABILITADA, conforme abaixo:

- Por deixar de apresentar os documentos de habilitação, no prazo concedido em sistema, desatendendo ao item 8.3. do Edital.

EMPRESA: BIG BALL SPORTS MATERIAL ESPORTIVO LTDA - ME. INABILITADA, conforme abaixo:

- Por deixar de apresentar os documentos de habilitação, no prazo concedido em sistema, desatendendo ao item 8.3. do Edital.

ITENS DESERTOS

31 - (131137) BOLA GOALBALL EVA - COTA RESERVADA

ITENS FRACASSADOS

2 - (8287) BOLA PARA TENIS DE QUADRA, OFICIAL, COM 03 UNIDADES. - COTA PRINCIPAL

9 - (58287) BOLA MEDICINEBALL OFICIAL, BORRACHA, 2KG - COTA PRINCIPAL

10 - (58288) BOLA MEDICINEBALL OFICIAL, BORRACHA, 3KG - COTA PRINCIPAL

11 - (58289) BOLA MEDICINEBALL OFICIAL, BORRACHA, 4KG - COTA PRINCIPAL

12 - (58290) BOLA MEDICINEBALL OFICIAL, BORRACHA, 5KG - COTA PRINCIPAL

13 - (58291) BOLA MEDICINEBALL OFICIAL, BORRACHA, 6KG - COTA PRINCIPAL

17 - (68761) JOGO DE BOCHA OFICIAL PARA PISO SINTETICO - COTA PRINCIPAL

25 - (128074) BOLA DE HANDEBOL PARA INICIACAO - TAMANHO ZERO - COTA PRINCIPAL

29 - (131040) REDE DE VOLEI, MED. 5,00 X 1,00 M - COTA PRINCIPAL

30 - (131050) BOLA VOLEI, 65 A 67 CM - COTA PRINCIPAL

32 - (131139) BOLA DE TENIS DE MESA - COTA PRINCIPAL

34 - (131302) BOLA DE TENIS DE CAMPO - COTA PRINCIPAL

35 - (131306) REDE DE FUTEBOL SALAO - COTA PRINCIPAL

37 - (131311) BOLA TENIS DE CAMPO - COTA PRINCIPAL

ITENS REVOGADOS

3 - (8315) BOLA DE BORRACHA TEXTURIZADA, COM VALVULA, N. 08. - COTA PRINCIPAL

36 - (131307) REDE DE FUTEBOL SOCIETY - COTA PRINCIPAL

INTENÇÃO DE RECURSOS

Encerrado o Pregão Eletrônico com a divulgação da(s) licitante(s) habilitada(s) vencedora(s).

Data de abertura do prazo de intenção de recurso: 15/12/2025 11:13:36
Aberto prazo de 1 hora(s). para manifestar motivadamente a intenção de recorrer.

Data final da intenção de recurso: 15/12/2025 12:13:36

Fornecedor: INDÚSTRIA DE BOLAS TITÃ LTDA em 11/11/2025 16:51:37
Situação: DEFERIDO

RECURSOS

Fornecedor: INDÚSTRIA DE BOLAS TITÃ LTDA em 13/11/2025 17:00:13
Situação: INDEFERIDO

Face ao que consta dos autos, encerradas as fases de julgamento e habilitação, e exauridos os prazos para os recursos administrativos,

ADJUDICO o objeto e HOMOLOGO a/o PREGÃO ELETRÔNICO - 157/2025, bem como autorizo a despesa da contratação com a emissão da(s) nota(s) de empenho(s), (s) empresa(s) abaixo:

QUADRO DE RESULTADOS

AT&WP COMERCIAL EIRELI - Item(ns) :

6 - BOLA PARA FUTEBOL DE CAMPO DENTE DE LEITE, N. 4 - Cota Principal - Marca: PENALTY - Qtde: 193,00 - Valor Unitário: R\$ 82,50 - Valor Total: R\$ 15.922,50

14 - BOLA DE FUTSAL SUB 13 - Cota Principal - Marca: PENALTY - Qtde: 130,00 - Valor Unitário: R\$ 122,00 - Valor Total: R\$ 15.860,00

16 - BOLA DE VOLEIBOL OFICIAL 8.0 - Cota Principal - Marca: PENALTY - Qtde: 100,00 - Valor Unitário: R\$ 265,00 - Valor Total: R\$ 26.500,00

18 - BOLA VOLEI DE PRAIA BEACH VOLEI PRO - Cota Principal - Marca: PENALTY - Qtde: 10,00 - Valor Unitário: R\$ 201,00 - Valor Total: R\$ 2.010,00

19 - BOLA DE FUTSAL SUB 11 - Cota Principal - Marca: PENALTY - Qtde: 150,00 - Valor Unitário: R\$ 122,00 - Valor Total: R\$ 18.300,00

20 - BOLA DE FUTSAL ADULTO, OFICIAL - Cota Principal - Marca: PENALTY - Qtde: 6,00 - Valor Unitário: R\$ 211,00 - Valor Total: R\$ 1.266,00

21 - BOLA DE TEMPO DE REACAO (REFLEXBALL) - Cota Principal - Marca: ODIN FIT - Qtde: 10,00 - Valor Unitário: R\$ 46,00 - Valor Total: R\$ 460,00

22 - BOLA DE HANDEBOL, MODELO PLUS, TAMANHO 01 - Cota Principal - Marca: KEMPA - Qtde: 30,00 - Valor Unitário: R\$ 224,80 - Valor Total: R\$ 6.744,00

23 - BOLA DE HANDEBOL, MODELO PLUS, TAMANHO 02 - Cota Reservada - Marca: KEMPA - Qtde: 40,00 - Valor Unitário: R\$ 235,00 - Valor Total: R\$ 9.400,00

26 - BOLA BASQUETEBOL, CIRCUNFERENCIA 49 A 52 CM - Cota Principal - Marca: PENALTY - Qtde: 20,00 - Valor Unitário: R\$ 280,00 - Valor Total: R\$ 5.600,00

27 - BOLA BASQUETEBOL, CIRCUNFERENCIA 68 A 70 CM - Cota Principal - Marca: PENALTY - Qtde: 2,00 - Valor Unitário: R\$ 280,00 - Valor Total: R\$ 560,00

28 - BOLA BASQUETEBOL, CIRCUNFERENCIA 75 A 77 CM - Cota Reservada - Marca: PENALTY - Qtde: 20,00 - Valor Unitário: R\$ 291,00 - Valor Total: R\$ 5.820,00

33 - REDE E SUPORTE PARA TENIS DE MESA, MEDIDA OFICIAL - Cota Principal - Marca: DHS - Qtde: 3,00 - Valor Unitário: R\$ 300,00 - Valor Total: R\$ 900,00

Valor Total: R\$ 109.342,50

INDÚSTRIA DE BOLAS TITÃ LTDA - Item(ns) :

1 - BOLA PARA FUTEBOL DE CAMPO ADULTO, EM POLIURETANO. - Cota Principal - Marca: DAEBOL - Qtde: 120,00 - Valor Unitário: R\$ 47,90 - Valor Total: R\$ 5.748,00

4 - BOLA DE BORRACHA TEXTURIZADA, COM VALVULA, N. 10. - Cota Principal - Marca: DAEBOL - Qtde: 150,00 - Valor Unitário: R\$ 18,95 - Valor Total: R\$ 2.842,50

5 - BOLA DE BORRACHA TEXTURIZADA, COM VALVULA, N. 12. - Cota Principal - Marca: DAEBOL - Qtde: 10,00 - Valor Unitário: R\$ 21,95 - Valor Total: R\$ 219,50

7 - BOLA ESCOLAR ADULTO PARA GINASTICA RITMICA - Cota Principal - Marca: DAEBOL - Qtde: 10,00 - Valor Unitário: R\$ 61,90 - Valor Total: R\$ 619,00

8 - BOLA ESCOLAR INFANTIL PARA GINASTICA RITMICA - Cota Principal - Marca: DAEBOL - Qtde: 40,00 - Valor Unitário: R\$ 62,00 - Valor Total: R\$ 2.480,00

15 - BOLA DE FUTSAL SUB 9 - Cota Principal - Marca: DAEBOL - Qtde: 150,00 - Valor Unitário: R\$ 76,90 - Valor Total: R\$ 11.535,00

Valor Total: R\$ 23.444,00

59.623.229 ERICK F VASCONCELOS ME - Item(ns) :

24 - BOLA PARA BEACH TENNIS, OFICIAL - Cota Reservada - Marca: JOOG - Qtde: 750,00 - Valor Unitário: R\$ 24,00 - Valor Total: R\$ 18.000,00

Valor Total: R\$ 18.000,00

RITA DE CÁSSIA ORSI

Secretária Municipal de Esportes e Lazer

ADJUDICAÇÃO E HOMOLOGAÇÃO

UNIDADE COMPRADORA: PREFEITURA DO MUNICÍPIO DE JUNDIAÍ
LICITAÇÃO: PREGÃO ELETRÔNICO - 217/2025

OBJETO: DIAZEPAN 5 MG/ML, INJETAVEL 2 M, FENOBARBITAL 100 MG/ML - IM/EV, INJETAVEL 2 ML E OUTROS - SMPS

RESUMO DOS ATOS

DECLASSIFICAÇÕES

- Não houve desclassificações.

INABILITAÇÕES

- Não houve inabilitações.

ITENS DESERTOS



ADMINISTRAÇÃO

- 1 - (4050) BENZILPENICILINA PROCAINA 300.000UI+BENZILPNC POT 100.000UI
- 3 - (4383) FENOBARBITAL 100 MG/ML - IM/EV, INJETAVEL 2 ML
- 4 - (22598) METILPREDNISOLONA ACETATO 40 MG/ML, INJETAVEL 2 ML
- 5 - (34162) HALOPERIDOL 2 MG/ML, GOTAS, FRASCO 20 A 30 ML

INTENÇÃO DE RECURSOS

Encerrado o Pregão Eletrônico com a divulgação da(s) licitante(s) habilitada(s) vencedora(s).

Data de abertura do prazo de intenção de recurso: 12/12/2025 15:37:05.
Aberto prazo de 1 hora(s). para manifestar motivadamente a intenção de recorrer.

Data final da intenção de recurso: 12/12/2025 16:37:05

- Não houve intenções de recursos.

RECURSOS

- Não houve recursos.

Face ao que consta dos autos, encerradas as fases de julgamento e habilitação, e exauridos os prazos para os recursos administrativos, ADJUDICO o objeto e HOMOLOGO a/o PREGÃO ELETRÔNICO - 217/2025, bem como autorizo a despesa da contratação com a emissão da(s) nota(s) de empenho(s), à(s) empresa(s) abaixo:

QUADRO DE RESULTADOS

HOSP-PRIME COMERCIAL LTDA EPP - Item(ns) :

- 2 - DIAZEPAN 5 MG/ML, INJETAVEL 2 ML - Marca: DIAZEPAN 5MG/ML [AMPOLA 2ML] SANTISA - Qtde: 1000,0000 - Valor Unitário: R\$ 0,7600 - Valor Total: R\$ 760,0000
 - 6 - FLUMAZENIL 0,1 MG/ML, INJETAVEL 5 ML - Marca: FLUMAZENIL 0,1MG/ML [AMPOLA 5ML] UNIÃO QUÍMICA - Qtde: 150,0000 - Valor Unitário: R\$ 8,1500 - Valor Total: R\$ 1.222,5000
 - 7 - NALOXONA 0,4 MG/ML, INJETAVEL 1 ML - Marca: NALOXONA 0,4MG/ML [AMPOLA 1ML] HIPOLABOR - Qtde: 300,0000 - Valor Unitário: R\$ 8,4500 - Valor Total: R\$ 2.535,0000
- Valor Total: R\$ 4.517,5000

MARCIA PEREIRA DOBARRO FACCI
Secretária Municipal de Promoção da Saúde

LEIS

LEI N.º 10.440, DE 09 DE DEZEMBRO DE 2025

Cria a **Campanha de Valorização e Visibilidade da Pessoa Transcista** (primeira semana de junho).

O **PREFEITO DO MUNICÍPIO DE JUNDIAÍ**, Estado de São Paulo, de acordo com o que decretou a Câmara Municipal em Sessão Ordinária realizada no dia 18 de novembro de 2025, **PROMULGA** a seguinte Lei:-

Art. 1º. É criada a **Campanha de Valorização e Visibilidade da Pessoa Transcista**, a ser realizada, anualmente, na primeira semana de junho.

Art. 2º. A **Campanha** será divulgada, pela sociedade civil, por meios digitais, ou físicos e realizada através de:

I – oficinas sobre a arte de trançar;

II – palestras, ou rodas de conversa, sobre a história da cultura transcista;

Art. 3º. Os eventos poderão ser realizados por pessoas, ou coletivos da cultura transcista.

Art. 4º. Esta lei entra em vigor na data de sua publicação.

Assinada digitalmente
GUSTAVO MARTINELLI
Prefeito Municipal

Registrada na Secretaria Municipal da Casa Civil, aos nove dias do mês de dezembro do ano de dois mil e vinte e cinco, e publicada na Imprensa Oficial do Município.

Assinada digitalmente
FÁBIO NADAL PEDRO
Secretário Municipal da Casa Civil

LEI N.º 10.441, DE 09 DE DEZEMBRO DE 2025

Altera a Lei 6.426/2004, que declarou de utilidade pública a PAIM
□ PASTORAL DE ATENDIMENTO E INTEGRAÇÃO DO MENOR, para retificar o nome da entidade para **Programa de Atendimento e Integração Maria Tereza Rabello** □ PAIM.

LEIS

O **PREFEITO DO MUNICÍPIO DE JUNDIAÍ**, Estado de São Paulo, de acordo com o que decretou a Câmara Municipal em Sessão Ordinária realizada no dia 18 de novembro de 2025, **PROMULGA** a seguinte Lei:-

Art. 1º. A Lei nº. 6.426, de 5 de outubro de 2004, que declarou de utilidade pública a PAIM – PASTORAL DE ATENDIMENTO E INTEGRAÇÃO DO MENOR, passa a vigorar com as seguintes alterações:

I – Na parte preliminar, a ementa será:

“Declara de utilidade pública o Programa de Atendimento e Integração Maria Tereza Rabello – PAIM”. (NR)

II – Na parte normativa:

“Art. 1º. É declarado de utilidade pública o Programa de Atendimento e Integração Maria Tereza Rabello – PAIM, com sede nesta cidade.” (NR)

Art. 2º. Esta lei entra em vigor na data de sua publicação.

Assinada digitalmente
GUSTAVO MARTINELLI
Prefeito Municipal

Registrada na Secretaria Municipal da Casa Civil, aos nove dias do mês de dezembro do ano de dois mil e vinte e cinco, e publicada na Imprensa Oficial do Município.

Assinada digitalmente
FÁBIO NADAL PEDRO
Secretário Municipal da Casa Civil

LEI N.º 10.442, DE 09 DE DEZEMBRO DE 2025

Denomina ☐ **Rua João Garcia Baro** ☐ a Rua 2 do loteamento Residencial Campos de Medeiros (Bairro Medeiros).

O **PREFEITO DO MUNICÍPIO DE JUNDIAÍ**, Estado de São Paulo, de acordo com o que decretou a Câmara Municipal em Sessão Ordinária realizada no dia 18 de novembro de 2025, **PROMULGA** a seguinte Lei:-

Art. 1º. É denominada “**Rua João Garcia Baro**” a Rua 2 do loteamento Residencial Campos de Medeiros, no Bairro Medeiros, conforme assinalado no croqui integrante desta lei.

Art. 2º. Esta lei entra em vigor na data de sua publicação.

Assinada digitalmente
GUSTAVO MARTINELLI
Prefeito Municipal

Registrada na Secretaria Municipal da Casa Civil, aos nove dias do mês de dezembro do ano de dois mil e vinte e cinco, e publicada na Imprensa Oficial do Município.

Assinada digitalmente
FÁBIO NADAL PEDRO
Secretário Municipal da Casa Civil



LEI N.º 10.443, DE 09 DE DEZEMBRO DE 2025

Denomina “**Rua Geraldino Vieira de Toledo**” a Rua 1 do loteamento Vila Toledo (Serra do Japi).

O **PREFEITO DO MUNICÍPIO DE JUNDIAÍ**, Estado de São Paulo, de acordo com o que decretou a Câmara Municipal em Sessão Ordinária realizada no dia 18 de novembro de 2025, **PROMULGA** a seguinte Lei:-

Art. 1º. É denominada “**Rua Geraldino Vieira de Toledo**” a Rua 1 do loteamento Vila Toledo, no bairro Serra do Japi, conforme assinalado no



LEIS

croqui integrante desta lei.

Art. 2º. Esta lei entra em vigor na data de sua publicação.

Assinada digitalmente
GUSTAVO MARTINELLI
Prefeito Municipal

Registrada na Secretaria Municipal da Casa Civil, aos nove dias do mês de dezembro do ano de dois mil e vinte e cinco, e publicada na Imprensa Oficial do Município.

Assinada digitalmente
FÁBIO NADAL PEDRO
Secretário Municipal da Casa Civil

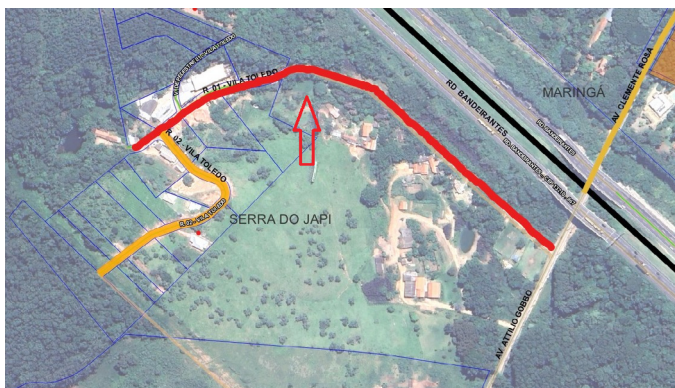

LEI N.º 10.444, DE 09 DE DEZEMBRO DE 2025

Denomina ☐ **Rua Sebastião Silvério dos Santos** ☐ a Rua 2 do loteamento Vila Toledo (Serra do Japi).

O **PREFEITO DO MUNICÍPIO DE JUNDIAÍ**, Estado de São Paulo, de acordo com o que decretou a Câmara Municipal em Sessão Ordinária realizada no dia 18 de novembro de 2025, **PROMULGA** a seguinte Lei:-

Art. 1º. É denominada “**Rua Sebastião Silvério dos Santos**” a Rua 2 do loteamento Vila Toledo, no bairro Serra do Japi, conforme assinalado no croqui integrante desta lei.

Art. 2º. Esta lei entra em vigor na data de sua publicação.

Assinada digitalmente
GUSTAVO MARTINELLI
Prefeito Municipal

Registrada na Secretaria Municipal da Casa Civil, aos nove dias do mês de dezembro do ano de dois mil e vinte e cinco, e publicada na Imprensa Oficial do Município.

Assinada digitalmente
FÁBIO NADAL PEDRO
Secretário Municipal da Casa Civil



DECRETOS

PREFEITURA DO MUNICÍPIO DE JUNDIAÍ

DECRETO N.º.35.887, DE 17 DE DEZEMBRO DE 2025.

GUSTAVO MARTINELLI, PREFEITO DO MUNICÍPIO DE JUNDIAÍ, ESTADO DE SÃO PAULO, NO USO DE SUAS ATRIBUIÇÕES LEGAIS ESPECIALMENTE AS QUE LHE SÃO CONFERIDAS PELA LEI N.º 10292, DE 05 DE DEZEMBRO DE 2024, ART. 4º.

CONSIDERANDO NECESSIDADE DE ABERTURA DE CRÉDITO ADICIONAL SUPLEMENTAR POR ANULAÇÃO DE DOTAÇÃO, PARA COBERTURA DE DESPESA COM AQUISIÇÃO DE KIT MATERIAL ESCOLAR PARA OS ALUNOS DO SISTEMA MUNICIPAL DE ENSINO. SEM IMPACTO NAS METAS CONTIDAS NA LDO E PPA. PROCESSO SEI 37411/2025. REF. SOLICITAÇÃO 1.418 - SECR. MUN. DE FINANÇAS
PEDIDO REQUISIÇÃO

REMANEJAMENTO

CONSIDERANDO NECESSIDADE DE ABERTURA DE CRÉDITO ADICIONAL SUPLEMENTAR POR ANULAÇÃO DE DOTAÇÃO, PARA COBERTURA DE DESPESA COM AQUISIÇÃO DE KIT MATERIAL ESCOLAR PARA OS ALUNOS DO SISTEMA MUNICIPAL DE ENSINO. SEM IMPACTO NAS METAS CONTIDAS NA LDO E PPA. PROCESSO SEI 37411/2025. REF. SOLICITAÇÃO 1.419 - SECR. MUN. DE INFRAEST. E SERVIÇOS PÚBLICOS
PEDIDO REQUISIÇÃO

REMANEJAMENTO

CONSIDERANDO NECESSIDADE DE ABERTURA DE CRÉDITO ADICIONAL SUPLEMENTAR POR ANULAÇÃO DE DOTAÇÃO, PARA COBERTURA DE DESPESA COM AQUISIÇÃO DE KIT MATERIAL ESCOLAR PARA OS ALUNOS DO SISTEMA MUNICIPAL DE ENSINO. SEM IMPACTO NAS METAS CONTIDAS NA LDO E PPA. PROCESSO SEI 37411/2025. REF. SOLICITAÇÃO 1.420 - SECR. MUN. DE PLANEJ. URBANO E MEIO AMBIENTE
PEDIDO REQUISIÇÃO

REMANEJAMENTO

CONSIDERANDO NECESSIDADE DE ABERTURA DE CRÉDITO ADICIONAL SUPLEMENTAR POR ANULAÇÃO DE DOTAÇÃO, PARA COBERTURA DE DESPESA COM AQUISIÇÃO DE KIT MATERIAL ESCOLAR PARA OS ALUNOS DO SISTEMA MUNICIPAL DE ENSINO. SEM IMPACTO NAS METAS CONTIDAS NA LDO E PPA. PROCESSO SEI 37411/2025. REF. SOLICITAÇÃO 1.421 - SECR. MUN. DE MOBILIDADE E TRANSPORTE
PEDIDO REQUISIÇÃO

REMANEJAMENTO

CONSIDERANDO NECESSIDADE DE ABERTURA DE CRÉDITO ADICIONAL SUPLEMENTAR POR ANULAÇÃO DE DOTAÇÃO, PARA COBERTURA DE DESPESA COM AQUISIÇÃO DE KIT MATERIAL ESCOLAR PARA OS ALUNOS DO SISTEMA MUNICIPAL DE ENSINO. SEM IMPACTO NAS METAS CONTIDAS NA LDO E PPA. PROCESSO SEI 37411/2025. REF. SOLICITAÇÃO 1.417 - SECR. MUN. DE EDUCAÇÃO
PEDIDO REQUISIÇÃO

REMANEJAMENTO

CONSIDERANDO NECESSIDADE DE ABERTURA DE CRÉDITO ADICIONAL SUPLEMENTAR POR ANULAÇÃO DE DOTAÇÃO, PARA COBERTURA DE DESPESA COM AQUISIÇÃO DE KIT MATERIAL ESCOLAR PARA OS ALUNOS DO SISTEMA MUNICIPAL DE ENSINO. SEM IMPACTO NAS METAS CONTIDAS NA LDO E PPA. PROCESSO SEI 37411/2025. REF. SOLICITAÇÃO 1.422 - SECR. MUN. DES. ECON. CIÊNCIA E TECNOLOGIA
PEDIDO REQUISIÇÃO

REMANEJAMENTO

CONSIDERANDO NECESSIDADE DE ABERTURA DE CRÉDITO ADICIONAL SUPLEMENTAR POR ANULAÇÃO DE DOTAÇÃO, PARA COBERTURA DE DESPESA COM AQUISIÇÃO DE KIT MATERIAL ESCOLAR PARA OS ALUNOS DO SISTEMA MUNICIPAL DE ENSINO. SEM IMPACTO NAS METAS CONTIDAS NA LDO E PPA. PROCESSO SEI 37411/2025. REF. SOLICITAÇÃO 1.423 - SECR. MUN. DE SEGURANÇA PÚBLICA
PEDIDO REQUISIÇÃO

REMANEJAMENTO



DECRETOS

PREFEITURA DO MUNICÍPIO DE JUNDIAÍ

Decreto N. 35.887/2025

CONSIDERANDO NECESSIDADE DE ABERTURA DE CRÉDITO ADICIONAL SUPLEMENTAR POR ANULAÇÃO DE DOTAÇÃO, PARA COBERTURA DE DESPESA COM AQUISIÇÃO DE KIT MATERIAL ESCOLAR PARA OS ALUNOS DO SISTEMA MUNICIPAL DE ENSINO. SEM IMPACTO NAS METAS CONTIDAS NA LDO E PPA. PROCESSO SEI 37411/2025. REF. SOLICITAÇÃO 1.424 - SECR. MUN. DE ESPORTE E LAZER

PEDIDO REQUISIÇÃO

REMANEJAMENTO

DECRETA:

ART. 1º - FICA ABERTO NO ORÇAMENTO DO MUNICÍPIO, UM CRÉDITO ADICIONAL SUPLEMENTAR NO VALOR DE R\$ 5.761.342,69 (CINCO MILHÕES SETECENTOS E SESSENTA E UM MIL TREZENTOS E QUARENTA E DOIS REAIS E SESSENTA E NOVE CENTAVOS) NA(S) DOTAÇÃO(ÕES):

13.01.12.361.0196.2776	ENSINO FUNDAMENTAL: ESCOLA INOVADORA		
3.3.90.32.00	MATERIAL DE DISTRIBUIÇÃO GRATUITA		
0000	PRÓPRIA		
		R\$	3.862.767,34
13.01.12.361.0196.2785	EDUCAÇÃO DE JOVENS E ADULTOS DO ENSINO FUNDAMENTAL E ENSINO MÉDIO: ESCOLA INOVADORA		
3.3.90.32.00	MATERIAL DE DISTRIBUIÇÃO GRATUITA		
0000	PRÓPRIA		
		R\$	71.456,16
13.01.12.365.0195.2786	EDUCAÇÃO INFANTIL I: ESCOLA INOVADORA		
3.3.90.32.00	MATERIAL DE DISTRIBUIÇÃO GRATUITA		
0000	PRÓPRIA		
		R\$	248.075,36
13.01.12.365.0195.2787	GERENCIAMENTO DE VAGAS DA EDUCAÇÃO INFANTIL I		
3.3.90.32.00	MATERIAL DE DISTRIBUIÇÃO GRATUITA		
0000	PRÓPRIA		
		R\$	156.438,87
13.01.12.365.0195.2789	EDUCAÇÃO INFANTIL II: ESCOLA INOVADORA		
3.3.90.32.00	MATERIAL DE DISTRIBUIÇÃO GRATUITA		
0000	PRÓPRIA		
		R\$	1.422.604,96
	TOTAL.....	R\$	5.761.342,69

ART. 2º - A COBERTURA DO CRÉDITO DE QUE TRATA O ART. 1º FAR-SE-Á COM O(S) SEGUINTE(S) RECURSO(S):

I - ANULAÇÃO PARCIAL DA(S) SEGUINTE(S) DOTAÇÃO(ÕES) DO ORÇAMENTO VIGENTE:

18.01.28.843.0000.0155	GESTÃO DO SERVIÇO DA DÍVIDA		
3.2.90.21.00	JUROS SOBRE A DÍVIDA CONTRATADA		
0000	PRÓPRIA		
		R\$	1.099.950,02
3.2.90.22.00	OUTROS ENCARGOS SOBRE A DÍVIDA POR CONTRATO		
0000	PRÓPRIA		
		R\$	4.013,46
4.6.90.71.00	PRINCIPAL DA DÍVIDA CONTRATUAL		
0000	PRÓPRIA		
		R\$	50.794,05
18.01.28.846.0000.0261	GESTÃO DOS PAGAMENTOS REQUISITÓRIOS DE PEQUENA MONTA		
3.3.90.91.00	SENTENÇAS JUDICIAIS		
0000	PRÓPRIA		
		R\$	299.428,15

PREFEITURA DO MUNICÍPIO DE JUNDIAÍ

Decreto N. 35.887/2025

0.01.04.122.0190.2029	GERENCIAMENTO DE FROTA DE VEÍCULOS		
3.3.90.39.00	OUTROS SERVIÇOS DE TERCEIROS - PESSOA JURÍDICA		
0000	PRÓPRIA		
		R\$	219.105,00
0.01.15.451.0186.2696	MANUTENÇÃO EM VIAS PÚBLICAS		
3.3.90.39.00	OUTROS SERVIÇOS DE TERCEIROS - PESSOA JURÍDICA		
0000	PRÓPRIA		
		R\$	1.595.419,34
0.01.18.452.0186.2702	GESTÃO DAS AÇÕES DE LIMPEZA PÚBLICA		
3.3.90.39.00	OUTROS SERVIÇOS DE TERCEIROS - PESSOA JURÍDICA		
0000	PRÓPRIA		
		R\$	499.601,71
0.01.18.541.0186.2160	MANUTENÇÃO E CONSERVAÇÃO DE PRAÇAS, PARQUES E JARDINS		
3.3.90.30.00	MATERIAL DE CONSUMO		
0000	PRÓPRIA		
		R\$	158.728,94
1.01.15.451.0186.2161	DESENVOLVIMENTO DE PROJETOS URBANOS		
3.3.90.39.00	OUTROS SERVIÇOS DE TERCEIROS - PESSOA JURÍDICA		
0000	PRÓPRIA		
		R\$	228.000,00
2.01.04.122.0190.2003	GERENCIAMENTO OPERACIONAL DA UNIDADE DE GESTÃO		
3.3.90.30.00	MATERIAL DE CONSUMO		
0000	PRÓPRIA		
		R\$	150.980,68
3.3.90.39.00	OUTROS SERVIÇOS DE TERCEIROS - PESSOA JURÍDICA		
0000	PRÓPRIA		
		R\$	230.705,21
2.01.15.451.0187.2029	GERENCIAMENTO DE FROTA DE VEÍCULOS		
3.3.90.30.00	MATERIAL DE CONSUMO		
0000	PRÓPRIA		
		R\$	200.000,00
3.3.90.39.00	OUTROS SERVIÇOS DE TERCEIROS - PESSOA JURÍDICA		
0000	PRÓPRIA		
		R\$	100.000,00
2.01.15.451.0187.2403	ESTUDOS E PROJETOS DE ENGENHARIA DE TRÂNSITO		
3.3.90.40.00	SERVIÇOS DE TECNOLOGIA DA INFORMAÇÃO E COMUNICAÇÃO		
0000	PRÓPRIA		
		R\$	265.000,00
6.01.11.334.0201.2203	CRIANÇAS EMPREENDEDORAS		
3.3.90.39.00	OUTROS SERVIÇOS DE TERCEIROS - PESSOA JURÍDICA		
0000	PRÓPRIA		
		R\$	100.000,00
9.01.06.181.0193.2029	GERENCIAMENTO DE FROTA DE VEÍCULOS		
3.3.90.30.00	MATERIAL DE CONSUMO		
0000	PRÓPRIA		
		R\$	100.000,00
3.01.27.811.0192.2761	ESPORTE DE FORMAÇÃO E RENDIMENTO		
3.3.90.30.00	MATERIAL DE CONSUMO		
0000	PRÓPRIA		
		R\$	144.635,15
3.01.27.812.0192.2769	ESPORTE EDUCACIONAL E DE PARTICIPAÇÃO		
3.3.90.30.00	MATERIAL DE CONSUMO		
0000	PRÓPRIA		



DECRETOS

PREFEITURA DO MUNICÍPIO DE JUNDIAÍ

Decreto N. 35.887/2025

	R\$	100.000,00
3.01.27.812.0192.2771	MANUTENÇÃO E CONSERVAÇÕES DOS COMPLEXOS EDUCACIONAIS, CULTURAIS E ESPORTIVOS	
3.3.90.39.00	OUTROS SERVIÇOS DE TERCEIROS - PESSOA JURÍDICA	
0000	PRÓPRIA	

R\$ 214.980,98

TOTAL....R\$ 5.761.342,69

ART. 3º - ESTE DECRETO ENTRA EM VIGOR NA DATA DE SUA PUBLICAÇÃO.

GUSTAVO MARTINELLI
PREFEITO MUNICIPAL

LUCAS MARQUES LUSVARGHI
SECRETÁRIO MUNICIPAL DE FINANÇAS

PUBLICADO E REGISTRADO NA SECRETARIA MUNICIPAL DA CASA CIVIL DA PREFEITURA DO MUNICÍPIO DE JUNDIAÍ, AO(S) 17 DIA(S) DO MÊS DE DEZEMBRO DO ANO DE 2025.

FABIO NADAL PEDRO
SECRETÁRIO MUNICIPAL DA CASA CIVIL

PREFEITURA DO MUNICÍPIO DE JUNDIAÍ

DECRETO Nº.35.872, DE 16 DE DEZEMBRO DE 2025.

GUSTAVO MARTINELLI, PREFEITO DO MUNICÍPIO DE JUNDIAÍ, ESTADO DE SÃO PAULO, NO USO DE SUAS ATRIBUIÇÕES LEGAIS ESPECIALMENTE AS QUE LHE SÃO CONFERIDAS PELA LEI Nº 10292, DE 05 DE DEZEMBRO DE 2024, ART. 4º, § 2º.

CONSIDERANDO NECESSIDADE DE ABERTURA DE CRÉDITO ADICIONAL SUPLEMENTAR POR ANULAÇÃO DE DOTAÇÃO, PARA COBERTURA DE DESPESA COM O CONTRATO Nº 58/2025, REFERENTE A OBRA DE CONSTRUÇÃO DA UNIDADE BÁSICA DE SAÚDE (UBS) RIO ACIMA. PROCESSO SEI 0016701/2025. REF. SOLICITAÇÃO 1.410 - SECR. MUN. DE INFRAEST. E SERVIÇOS PÚBLICOS

PEDIDO REQUISIÇÃO
REMANEJAMENTO

CONSIDERANDO NECESSIDADE DE ABERTURA DE CRÉDITO ADICIONAL SUPLEMENTAR POR ANULAÇÃO DE DOTAÇÃO, PARA COBERTURA DE DESPESA COM O CONTRATO Nº 58/2025, REFERENTE A OBRA DE CONSTRUÇÃO DA UNIDADE BÁSICA DE SAÚDE (UBS) RIO ACIMA. PROCESSO SEI 0016701/2025. REF. SOLICITAÇÃO 1.409 - SECR. MUN. DE PROMOÇÃO DA SAÚDE

PEDIDO REQUISIÇÃO
REMANEJAMENTO

DECRETA:

ART. 1º - FICA ABERTO NO ORÇAMENTO DO MUNICÍPIO, UM CRÉDITO ADICIONAL SUPLEMENTAR NO VALOR DE R\$ 822.569,16 (OITOCENTOS E VINTE E DOIS MIL QUINHENTOS E SESSENTA E NOVE REAIS E DEZESSEIS CENTAVOS) NA(S) DOTAÇÃO(ÕES):

14.01.10.301.0191.1201	CONSTRUÇÕES, ADEQUAÇÕES E AMPLIAÇÕES DAS UNIDADES DA ATENÇÃO PRIMÁRIA	
4.4.90.51.00	OBRAS E INSTALAÇÕES	
8026	C A F / P R O G R A M A D E DESENVOLVIMENTO SOCIAL E URBANO	
	R\$	822.569,16
	TOTAL....R\$	822.569,16

ART. 2º - A COBERTURA DO CRÉDITO DE QUE TRATA O ART. 1º FAR-SE-Á COM O(S) SEGUINTE(S) RECURSO(S):

I - ANULAÇÃO PARCIAL DA(S) SEGUINTE(S) DOTAÇÃO(ÕES) DO ORÇAMENTO VIGENTE:

0.01.15.451.0187.1495	PAVIMENTAÇÃO E IMPLANTAÇÃO DE VIAS PÚBLICAS	
4.4.90.51.00	OBRAS E INSTALAÇÕES	
8026	C A F / P R O G R A M A D E DESENVOLVIMENTO SOCIAL E URBANO	
	R\$	822.569,16

TOTAL....R\$ 822.569,16

ART. 3º - ESTE DECRETO ENTRA EM VIGOR NA DATA DE SUA PUBLICAÇÃO.

GUSTAVO MARTINELLI
PREFEITO MUNICIPAL

LUCAS MARQUES LUSVARGHI
SECRETÁRIO MUNICIPAL DE FINANÇAS

PUBLICADO E REGISTRADO NA SECRETARIA MUNICIPAL DA CASA CIVIL DA PREFEITURA DO MUNICÍPIO DE JUNDIAÍ, AO(S) 16 DIA(S) DO MÊS DE DEZEMBRO DO ANO DE 2025.

FABIO NADAL PEDRO
SECRETÁRIO MUNICIPAL DA CASA CIVIL



DECRETOS

PREFEITURA DO MUNICÍPIO DE JUNDIAÍ

DECRETO Nº.35.873, DE 16 DE DEZEMBRO DE 2025.

GUSTAVO MARTINELLI, PREFEITO DO MUNICÍPIO DE JUNDIAÍ, ESTADO DE SÃO PAULO, NO USO DE SUAS ATRIBUIÇÕES LEGAIS ESPECIALMENTE AS QUE LHE SÃO CONFERIDAS PELA LEI Nº 10292, DE 05 DE DEZEMBRO DE 2024, ART. 4º, § 2º.

CONSIDERANDO NECESSIDADE DE ABERTURA DE CRÉDITO ADICIONAL SUPLEMENTAR POR ANULAÇÃO DE DOTAÇÃO, PARA ATENDER DESPESAS COM GÊNEROS ALIMENTÍCIOS. PROCESSO SEI PMJ.PMJ.0038293/2023. REF. SOLICITAÇÃO 1.408 - SECR. MUN. DE EDUCAÇÃO
PEDIDO REQUISIÇÃO
REMANEJAMENTO

DECRETA:

ART. 1º - FICA ABERTO NO ORÇAMENTO DO MUNICÍPIO, UM CRÉDITO ADICIONAL SUPLEMENTAR NO VALOR DE R\$ 101.295,56 (CENTO E UM MIL DUZENTOS E NOVENTA E CINCO REAIS E CINQUENTA E SEIS CENTAVOS) NA(S) DOTAÇÃO(ÕES):

13.01.12.306.0191.2772	NUTRIÇÃO ESCOLAR
3.3.90.30.00	MATERIAL DE CONSUMO
6108	QUOTA DO SALARIO EDUCACAO
R\$	101.295,56
TOTAL.....R\$	101.295,56

ART. 2º - A COBERTURA DO CRÉDITO DE QUE TRATA O ART. 1º FAR-SE-Á COM O(S) SEGUINTE(S) RECURSO(S):

I - ANULAÇÃO PARCIAL DA(S) SEGUINTE(S) DOTAÇÃO(ÕES) DO ORÇAMENTO VIGENTE:

3.01.12.306.0191.2772	NUTRIÇÃO ESCOLAR
3.3.90.39.00	OUTROS SERVIÇOS DE TERCEIROS - PESSOA JURÍDICA
6108	QUOTA DO SALARIO EDUCACAO
R\$	82.279,96
4.4.90.52.00	EQUIPAMENTOS E MATERIAL PERMANENTE
6108	QUOTA DO SALARIO EDUCACAO
R\$	19.015,60
TOTAL.....R\$	101.295,56

ART. 3º - ESTE DECRETO ENTRA EM VIGOR NA DATA DE SUA PUBLICAÇÃO.

GUSTAVO MARTINELLI
PREFEITO MUNICIPAL

LUCAS MARQUES LUSVARGHI
SECRETÁRIO MUNICIPAL DE FINANÇAS

PUBLICADO E REGISTRADO NA SECRETARIA MUNICIPAL DA CASA CIVIL DA PREFEITURA DO MUNICÍPIO DE JUNDIAÍ, AO(S) 16 DIA(S) DO MÊS DE DEZEMBRO DO ANO DE 2025.

FABIO NADAL PEDRO
SECRETÁRIO MUNICIPAL DA CASA CIVIL

PREFEITURA DO MUNICÍPIO DE JUNDIAÍ

DECRETO Nº.35.874, DE 16 DE DEZEMBRO DE 2025.

GUSTAVO MARTINELLI, PREFEITO DO MUNICÍPIO DE JUNDIAÍ, ESTADO DE SÃO PAULO, NO USO DE SUAS ATRIBUIÇÕES LEGAIS ESPECIALMENTE AS QUE LHE SÃO CONFERIDAS PELA LEI Nº 10292, DE 05 DE DEZEMBRO DE 2024, ART. 4º, § 3º.

CONSIDERANDO NECESSIDADE DE ABERTURA DE CRÉDITO ADICIONAL SUPLEMENTAR POR SUPERÁVIT FINANCEIRO, OBJETO DE DESVINCULAÇÃO EM CONFORMIDADE COM A DRM. REF. SOLICITAÇÃO 1.400 - SECR. MUN. DE MOBILIDADE E TRANSPORTE
PEDIDO REQUISIÇÃO
REMANEJAMENTO

CONSIDERANDO NECESSIDADE DE ABERTURA DE CRÉDITO ADICIONAL SUPLEMENTAR POR SUPERÁVIT FINANCEIRO, OBJETO DE DESVINCULAÇÃO EM CONFORMIDADE COM A DRM. REF. SOLICITAÇÃO 1.401 - SECR. MUN. DE MOBILIDADE E TRANSPORTE
PEDIDO REQUISIÇÃO
REMANEJAMENTO

CONSIDERANDO NECESSIDADE DE ABERTURA DE CRÉDITO ADICIONAL SUPLEMENTAR POR SUPERÁVIT FINANCEIRO, OBJETO DE DESVINCULAÇÃO EM CONFORMIDADE COM A DRM. REF. SOLICITAÇÃO 1.402 - SECR. MUN. DE MOBILIDADE E TRANSPORTE
PEDIDO REQUISIÇÃO
REMANEJAMENTO

CONSIDERANDO NECESSIDADE DE ABERTURA DE CRÉDITO ADICIONAL SUPLEMENTAR POR SUPERÁVIT FINANCEIRO, OBJETO DE DESVINCULAÇÃO EM CONFORMIDADE COM A DRM. REF. SOLICITAÇÃO 1.403 - SECR. MUN. DE MOBILIDADE E TRANSPORTE
PEDIDO REQUISIÇÃO
REMANEJAMENTO

CONSIDERANDO NECESSIDADE DE ABERTURA DE CRÉDITO ADICIONAL SUPLEMENTAR POR SUPERÁVIT FINANCEIRO, OBJETO DE DESVINCULAÇÃO EM CONFORMIDADE COM A DRM. REF. SOLICITAÇÃO 1.404 - SECR. MUN. DE MOBILIDADE E TRANSPORTE
PEDIDO REQUISIÇÃO
REMANEJAMENTO

CONSIDERANDO NECESSIDADE DE ABERTURA DE CRÉDITO ADICIONAL SUPLEMENTAR POR SUPERÁVIT FINANCEIRO, OBJETO DE DESVINCULAÇÃO EM CONFORMIDADE COM A DRM. REF. SOLICITAÇÃO 1.405 - SECR. MUN. DE MOBILIDADE E TRANSPORTE
PEDIDO REQUISIÇÃO
REMANEJAMENTO

CONSIDERANDO NECESSIDADE DE ABERTURA DE CRÉDITO ADICIONAL SUPLEMENTAR POR SUPERÁVIT FINANCEIRO, OBJETO DE DESVINCULAÇÃO EM CONFORMIDADE COM A DRM. REF. SOLICITAÇÃO 1.406 - SECR. MUN. DE MOBILIDADE E TRANSPORTE
PEDIDO REQUISIÇÃO
REMANEJAMENTO

CONSIDERANDO NECESSIDADE DE ABERTURA DE CRÉDITO ADICIONAL SUPLEMENTAR POR SUPERÁVIT FINANCEIRO, OBJETO DE DESVINCULAÇÃO EM CONFORMIDADE COM A DRM. REF. SOLICITAÇÃO 1.407 - SECR. MUN. DE MOBILIDADE E TRANSPORTE
PEDIDO REQUISIÇÃO
REMANEJAMENTO

DECRETA:

ART. 1º - FICA ABERTO NO ORÇAMENTO DO MUNICÍPIO, UM CRÉDITO ADICIONAL SUPLEMENTAR NO VALOR DE R\$ 7.330.467,41 (SETE MILHÕES TREZENTOS E TRINTA MIL QUATROCENTOS E SESENTA E SETE REAIS E QUARENTA E UM CENTAVOS) NA(S) DOTAÇÃO(ÕES):

12.01.04.122.0190.2009	CAPACITAÇÃO DOS SERVIDORES DA UNIDADE DE GESTÃO
3.3.90.39.00	OUTROS SERVIÇOS DE TERCEIROS - PESSOA JURÍDICA
5403	FUNDO MUNICIPAL DE TRANSITO - MULTAS



DECRETOS

PREFEITURA DO MUNICÍPIO DE JUNDIAÍ

Decreto N. 35.874/2025

	R\$	250.000,00
12.01.15.451.0187.2029	GERENCIAMENTO DE FROTA DE VEÍCULOS	
3.3.90.30.00	MATERIAL DE CONSUMO	
5403	FUNDO MUNICIPAL DE TRANSITO - MULTAS	
	R\$	916.308,42
3.3.90.39.00	OUTROS SERVIÇOS DE TERCEIROS - PESSOA JURÍDICA	
5403	FUNDO MUNICIPAL DE TRANSITO - MULTAS	
	R\$	916.308,43
12.01.15.451.0187.2742	FISCALIZAÇÃO DE TRÂNSITO	
3.3.90.39.00	OUTROS SERVIÇOS DE TERCEIROS - PESSOA JURÍDICA	
5403	FUNDO MUNICIPAL DE TRANSITO - MULTAS	
	R\$	2.199.140,22
12.01.15.451.0187.2747	SINALIZAÇÃO E SEGURANÇA NO TRÂNSITO	
3.3.90.30.00	MATERIAL DE CONSUMO	
5403	FUNDO MUNICIPAL DE TRANSITO - MULTAS	
	R\$	641.415,89
3.3.90.39.00	OUTROS SERVIÇOS DE TERCEIROS - PESSOA JURÍDICA	
5403	FUNDO MUNICIPAL DE TRANSITO - MULTAS	
	R\$	1.924.247,70
12.01.15.451.0201.2743	EDUCAÇÃO DE MOBILIDADE	
3.3.90.30.00	MATERIAL DE CONSUMO	
5403	FUNDO MUNICIPAL DE TRANSITO - MULTAS	
	R\$	193.218,70
3.3.90.39.00	OUTROS SERVIÇOS DE TERCEIROS - PESSOA JURÍDICA	
5403	FUNDO MUNICIPAL DE TRANSITO - MULTAS	
	R\$	289.828,05
TOTAL....R\$		7.330.467,41

ART. 2º - A COBERTURA DO CRÉDITO DE QUE TRATA O
ART. 1º FAR-SE-Á COM O(S) SEGUINTE(S) RECURSO(S):

I - RECURSO INDICADO NO ART. 43, § 1.º, INCISO I DA
LEI FEDERAL N. 4.320/64.

ART. 3º - ESTE DECRETO ENTRA EM VIGOR NA DATA DE SUA
PUBLICAÇÃO.

GUSTAVO MARTINELLI
PREFEITO MUNICIPAL

LUCAS MARQUES LUSVARGHI
SECRETÁRIO MUNICIPAL DE FINANÇAS

PUBLICADO E REGISTRADO NA SECRETARIA MUNICIPAL DA
CASA CIVIL DA PREFEITURA DO MUNICÍPIO DE JUNDIAÍ, AO(S) 16
DIA(S) DO MÊS DE DEZEMBRO DO ANO DE 2025.

FABIO NADAL PEDRO
SECRETÁRIO MUNICIPAL DA CASA CIVIL

PREFEITURA DO MUNICÍPIO DE JUNDIAÍ

DECRETO Nº.35.879, DE 16 DE DEZEMBRO DE 2025.

GUSTAVO MARTINELLI, PREFEITO DO MUNICÍPIO DE JUNDIAÍ,
ESTADO DE SÃO PAULO, NO USO DE SUAS ATRIBUIÇÕES
LEGAIS ESPECIALMENTE AS QUE LHE SÃO CONFERIDAS
PELA LEI Nº 10292, DE 05 DE DEZEMBRO DE 2024, ART. 4º, §
2º.

CONSIDERANDO NECESSIDADE DE ABERTURA DE CRÉDITO
ADICIONAL SUPLEMENTAR POR ANULAÇÃO DE DOTAÇÃO,
PARA COBERTURA DE DESPESA COM SERVIÇO DE REFORMA
EM TELHADO DO ESTACIONAMENTO DO ESPAÇO EXPRESSA.
PROCESSO SEI PMJ.0041963/2025. REF. SOLICITAÇÃO
1.412 - SECR. MUN. DE INFRAEST. E SERVIÇOS PÚBLICOS

PEDIDO REQUISIÇÃO
REMANEJAMENTO

CONSIDERANDO NECESSIDADE DE ABERTURA DE CRÉDITO
ADICIONAL SUPLEMENTAR POR ANULAÇÃO DE DOTAÇÃO,
PARA COBERTURA DE DESPESA COM SERVIÇO DE REFORMA
EM TELHADO DO ESTACIONAMENTO DO ESPAÇO EXPRESSA.
PROCESSO SEI PMJ.0041963/2025. REF. SOLICITAÇÃO
1.411 - SECR. MUN. DE CULTURA

PEDIDO REQUISIÇÃO
REMANEJAMENTO

DECRETA:

ART. 1º - FICA ABERTO NO ORÇAMENTO DO MUNICÍPIO,
UM CRÉDITO ADICIONAL SUPLEMENTAR NO VALOR DE R\$
59.869,00 (CINQUENTA E NOVE MIL OITOCENTOS E SESENTA
E NOVE REAIS) NA(S) DOTAÇÃO(ÕES):

22.01.13.391.0194.1111 REVITALIZAÇÃO DO COMPLEXO
FEPASA

4.4.90.51.00 OBRAS E INSTALAÇÕES

8027 F I N I S A O B R A S
INFR./SANEAM./REF./AQUIS.LEI
10077/23

R\$ 59.869,00
TOTAL....R\$ 59.869,00

ART. 2º - A COBERTURA DO CRÉDITO DE QUE TRATA O
ART. 1º FAR-SE-Á COM O(S) SEGUINTE(S) RECURSO(S):

I - ANULAÇÃO PARCIAL DA(S) SEGUINTE(S)
DOTAÇÃO(ÕES) DO ORÇAMENTO VIGENTE:

0.01.15.451.0187.1495 PAVIMENTAÇÃO E IMPLANTAÇÃO DE
VIAS PÚBLICAS

4.4.90.51.00 OBRAS E INSTALAÇÕES

8027 F I N I S A O B R A S
INFR./SANEAM./REF./AQUIS.LEI 10077/23

R\$ 59.869,00

TOTAL....R\$ 59.869,00

ART. 3º - ESTE DECRETO ENTRA EM VIGOR NA DATA DE SUA
PUBLICAÇÃO.

GUSTAVO MARTINELLI
PREFEITO MUNICIPAL

LUCAS MARQUES LUSVARGHI
SECRETÁRIO MUNICIPAL DE FINANÇAS

PUBLICADO E REGISTRADO NA SECRETARIA MUNICIPAL DA
CASA CIVIL DA PREFEITURA DO MUNICÍPIO DE JUNDIAÍ, AO(S) 16
DIA(S) DO MÊS DE DEZEMBRO DO ANO DE 2025.

FABIO NADAL PEDRO
SECRETÁRIO MUNICIPAL DA CASA CIVIL



DECRETOS

PREFEITURA DO MUNICÍPIO DE JUNDIAÍ

DECRETO Nº.35.880, DE 16 DE DEZEMBRO DE 2025.

GUSTAVO MARTINELLI, PREFEITO DO MUNICÍPIO DE JUNDIAÍ, ESTADO DE SÃO PAULO, NO USO DE SUAS ATRIBUIÇÕES LEGAIS ESPECIALMENTE AS QUE LHE SÃO CONFERIDAS PELA LEI Nº 10292, DE 05 DE DEZEMBRO DE 2024, ART. 4º, § 2º.

CONSIDERANDO NECESSIDADE DE ABERTURA DE CRÉDITO ADICIONAL SUPLEMENTAR POR ANULAÇÃO DE DOTAÇÃO PARA ATENDER DESPESAS COM PESSOAL E ENCARGOS. REF. SOLICITAÇÃO 1.413 - SECR. MUN. DE ADMINIST. E GESTÃO DE PESSOAS

PEDIDO REQUISIÇÃO
REMANEJAMENTO

CONSIDERANDO NECESSIDADE DE ABERTURA DE CRÉDITO ADICIONAL SUPLEMENTAR POR ANULAÇÃO DE DOTAÇÃO PARA ATENDER DESPESAS COM PESSOAL E ENCARGOS. REF. SOLICITAÇÃO 1.416 - SECR. MUN. DE EDUCAÇÃO

PEDIDO REQUISIÇÃO
REMANEJAMENTO

CONSIDERANDO NECESSIDADE DE ABERTURA DE CRÉDITO ADICIONAL SUPLEMENTAR POR ANULAÇÃO DE DOTAÇÃO PARA ATENDER DESPESAS COM PESSOAL E ENCARGOS. REF. SOLICITAÇÃO 1.414 - SECR. MUN. DE PROMOÇÃO DA SAÚDE

PEDIDO REQUISIÇÃO
REMANEJAMENTO

CONSIDERANDO NECESSIDADE DE ABERTURA DE CRÉDITO ADICIONAL SUPLEMENTAR POR ANULAÇÃO DE DOTAÇÃO PARA ATENDER DESPESAS COM PESSOAL E ENCARGOS. REF. SOLICITAÇÃO 1.415 - SECR. MUN. DE AGRONEGÓCIO, ABASTEC. E TURISMO

PEDIDO REQUISIÇÃO
REMANEJAMENTO

DECRETA:

ART. 1º - FICA ABERTO NO ORÇAMENTO DO MUNICÍPIO, UM CRÉDITO ADICIONAL SUPLEMENTAR NO VALOR DE R\$ 565.000,00 (QUINHENTOS E SESSENTA E CINCO MIL REAIS) NA(S) DOTAÇÃO(ÕES):

13.01.12.365.0195.2151	MANUTENÇÃO DE PESSOAL DO MAGISTÉRIO - EDUCAÇÃO INFANTIL I		
3.1.90.04.00	CONTRATAÇÃO POR TEMPO DETERMINADO		
0000	PRÓPRIA	R\$	25.000,00
13.01.12.365.0195.2152	MANUTENÇÃO DE PESSOAL DO MAGISTÉRIO - EDUCAÇÃO INFANTIL II		
3.1.90.04.00	CONTRATAÇÃO POR TEMPO DETERMINADO		
0000	PRÓPRIA	R\$	40.000,00
14.01.10.122.0191.2933	MANUTENÇÃO DE PESSOAL E ENCARGOS - ADMINISTRAÇÃO		
3.1.90.11.00	VENCIMENTOS E VANTAGENS FIXAS - PESSOAL CIVIL		
0000	PRÓPRIA	R\$	300.000,00
17.01.20.122.0188.2007	DESPESAS COM PESSOAL E ENCARGOS		
3.1.90.11.00	VENCIMENTOS E VANTAGENS FIXAS - PESSOAL CIVIL		
0000	PRÓPRIA	R\$	200.000,00
TOTAL.....R\$			565.000,00

ART. 2º - A COBERTURA DO CRÉDITO DE QUE TRATA O ART. 1º FAR-SE-Á COM O(S) SEGUINTE(S) RECURSO(S):

I - ANULAÇÃO PARCIAL DA(S) SEGUINTE(S) DOTAÇÃO(ÕES) DO ORÇAMENTO VIGENTE:

PREFEITURA DO MUNICÍPIO DE JUNDIAÍ

Decreto N. 35.880/2025
17.01.09.271.0202.2167 C O M P L E M E N T A Ç Ã O D E APOSENTADORIA - RGPS
3.1.90.01.00 APOSENTADORIA E REFORMAS
0000 PRÓPRIA

R\$ 565.000,00

TOTAL.....R\$ 565.000,00

ART. 3º - ESTE DECRETO ENTRA EM VIGOR NA DATA DE SUA PUBLICAÇÃO.

GUSTAVO MARTINELLI
PREFEITO MUNICIPAL

LUCAS MARQUES LUSVARGHI
SECRETÁRIO MUNICIPAL DE FINANÇAS

PUBLICADO E REGISTRADO NA SECRETARIA MUNICIPAL DA CASA CIVIL DA PREFEITURA DO MUNICÍPIO DE JUNDIAÍ, AO(S) 16 DIA(S) DO MÊS DE DEZEMBRO DO ANO DE 2025.

FABIO NADAL PEDRO
SECRETÁRIO MUNICIPAL DA CASA CIVIL

DECRETO Nº 35.871, DE 15 DE DEZEMBRO DE 2025

Dispõe sobre a instituição do **GRUPO DE TRABALHO INTERSETORIAL MUNICIPAL DO PROGRAMA SAÚDE NA ESCOLA GTIM-PSE**, no Município de Jundiaí.

GUSTAVO MARTINELLI, Prefeito do Município de Jundiaí, Estado de São Paulo, no uso de suas atribuições legais, e face ao que consta do Processo Eletrônico SEI nº PMJ.0040235/2025, -----

CONSIDERANDO a obrigatoriedade de gestão intersetorial e a determinação para a criação de Grupos de Trabalho Intersectoriais - GTI, conforme estabelecido no art. 7º da Portaria Interministerial nº 1.055, de 25 de abril de 2017, que redefine as regras e os critérios para adesão ao Programa Saúde na Escola - PSE; -----

CONSIDERANDO que compete ao Município operacionalizar as ações do Programa Saúde na Escola - PSE; -----

CONSIDERANDO a necessidade de promover a articulação e a integração entre as Secretarias Municipais de Educação, Promoção da Saúde, Assistência e Desenvolvimento Social e Esporte e Lazer, visando o desenvolvimento integral dos educandos, -----

DECRETA:

Art. 1º Fica instituído o **GRUPO DE TRABALHO INTERSETORIAL MUNICIPAL DO PROGRAMA SAÚDE NA ESCOLA GTIM-PSE**, no Município de Jundiaí, com a finalidade de planejar, implantar, implementar, monitorar e avaliar as ações do Programa Saúde na Escola (PSE) no âmbito municipal.

Parágrafo único. O GTIM-PSE tem como objetivo promover ações articuladas entre as áreas da Educação, Promoção da Saúde, Assistência Social e Esporte e Lazer, contribuindo para o desenvolvimento integral dos estudantes.

Art. 2º Compete ao GTIM-PSE:

I - apoiar a implantação dos princípios e diretrizes do PSE no



DECRETOS

DECRETO Nº 35.870, DE 15 DE DEZEMBRO DE 2025

planejamento, monitoramento, execução, avaliação e gestão dos recursos financeiros;

II - articular a inclusão dos temas relacionados às ações do PSE nos projetos políticos pedagógicos das escolas;

III - definir as escolas públicas municipais e estaduais a serem atendidas no âmbito do PSE, considerando-se as áreas de vulnerabilidade social, os territórios de abrangência das Equipes de Atenção Básica e os critérios indicados pelo Governo Federal;

IV - promover a integração e planejamento conjunto entre as Equipes das Escolas e as Equipes de Atenção Básica;

V - participar da Educação Permanente das equipes envolvidas no PSE;

VI - apoiar, qualificar e garantir o preenchimento do Sistema de Monitoramento e Avaliação do PSE;

VII - propor estratégias específicas de cooperação, no âmbito municipal, para a implementação e gestão do cuidado em saúde dos educandos;

VIII - garantir que os incentivos financeiros e materiais do PSE, oriundos dos Ministérios da Saúde e da Educação, sejam entregues e utilizados de forma adequada pelas Equipes de Atenção Básica e Equipes das Escolas;

IX - elaborar Plano de Ação que considere a realidade do Município e criar estratégias diferenciadas para as situações evidenciadas em cada território.

Art. 3º O GTIM-PSE será composto pelos seguintes representantes:

I - Secretaria Municipal da Educação

Articulador do PSE - Educação	1 representante
Departamento da Educação Infantil	1 representante
Departamento do Ensino Fundamental	2 representantes
Departamento de Educação de Jovens e Adultos	1 representante
Departamento de Educação Inclusiva	1 representante

II - Secretaria Municipal de Promoção da Saúde

Articulador do PSE - Saúde	1 representante
Departamento de Atenção Básica	2 representantes
Departamento de Atenção Especializada	2 representantes
Departamento da Vigilância em Saúde	1 representante

III - Secretaria Municipal de Esporte e Lazer

Secretaria Municipal de Esporte e Lazer	1 representante
---	-----------------

IV - Secretaria Municipal de Assistência e Desenvolvimento Social

Departamento de Proteção Social Básica	1 representante
--	-----------------

V - Secretaria da Educação do Estado de São Paulo

Unidade Regional de Ensino de Jundiaí	1 representante a ser indicado pelo órgão, mediante solicitação do Chefe do Executivo.
---------------------------------------	--

Art. 4º A coordenação do GTIM-PSE será exercida, de forma colegiada, pelos articuladores do PSE das Secretarias Municipais da Educação e da Promoção da Saúde.

Art. 5º As funções de membro do GTIM-PSE são consideradas de relevante interesse público e não serão remuneradas.

Art. 6º Os membros do GTIM-PSE serão formalmente designados por meio de Portaria do Chefe do Executivo.

Art. 7º Este Decreto entra em vigor na data de sua publicação.

GUSTAVO MARTINELLI
Prefeito Municipal

MARCIA PEREIRA DOBARRO FACCI
Secretária Municipal de Promoção da Saúde

PRISCILA ALVES DA COSTA SILVA
Secretária Municipal de Educação

Registrado na Secretaria Municipal da Casa Civil do Município de Jundiaí, aos quinze dias do mês de dezembro do ano de dois mil e vinte e cinco, e publicado na Imprensa Oficial do Município.

FABIO NADAL PEDRO
Secretário Municipal da Casa Civil

Dispõe sobre Declaração de Utilidade Pública, para o fim de ser desapropriada judicialmente ou adquirida mediante acordo, de parte do imóvel localizado na Avenida Maria Aparecida Pansarin Porcari, s/nº, bairro Medeiros, neste Município.

GUSTAVO MARTINELLI, Prefeito do Município de Jundiaí, Estado de São Paulo, no uso de suas atribuições legais, especialmente as que lhe são conferidas pelo Decreto-Lei Federal nº 3.365, de 21 de junho de 1941, e face ao que consta do Processo Eletrônico SEI nº PMJ.0023702/2023,

DECRETA:

Art. 1º Fica declarada de utilidade pública, para o fim de ser desapropriada judicialmente ou adquirida mediante acordo, a parte abaixo descrita do imóvel, objeto da Matrícula nº 7.557 do 1º Oficial de Registro de Imóveis de Jundiaí, localizado na Avenida Maria Aparecida Pansarin Porcari, s/nº, bairro Medeiros, neste Município, cuja propriedade é de NEIDE APARECIDA PORCARI, NILSA APARECIDA PORCARI, GERCIANO, NÁDIA APARECIDA PORCARI, SIMÕES, AMÉRICO SIMÕES JUNIOR, SILVIO ALBERTO PORCARI, RITA DE CÁSSIA NOBRE PORCARI, SÉRGIO LUIZ PORCARI, ELISABETE APARECIDA BERTHOLO PORCARI, SILVANA APARECIDA PORCARI, MOLENA, LUIS HERMINIO MOLENA, SANDRA APARECIDA PORCARI, NAVARRO, ANTONIO CARLOS NAVARRO, CLÁUDIA PORCARI, SIMÕES, SILVIO BUENO BARBATE SIMÕES, sendo usufrutuários AUGUSTO PORCARI e MARIA DE LOURDES PORCARI, destinada à melhorias do sistema viário na Avenida Maria Aparecida Pansarin Porcari, conforme planta anexa que, devidamente rubricada, fica fazendo parte integrante deste Decreto.

"DESCRIÇÃO PERIMÉTRICA

GLEBA 1-A – Inicia no ponto E1, localizado na divisa com a ALUP - ÁREA LIVRE DE USO PÚBLICO, matriculada sob número 101.040 do 1º O.R.I. de Jundiaí, e com a AVENIDA MARIA APARECIDA PANSARIN PORCARI; daí segue confrontando com a AVENIDA MARIA APARECIDA PANSARIN PORCARI, com rumo 10°03'SE e distância de 15,20 metros até o ponto I; daí deflete à direita e segue confrontando com a FAIXA DE DOMÍNIO DA ROD. DOM GABRIEL PAULINO BUENO COUTO, com o rumo 69°26'SW e distância de 60,93 metros até o ponto A; daí deflete à direita em ângulo de 60°13'17", e segue confrontando com a AVENIDA MARIA APARECIDA PANSARIN PORCARI, com a distância de 16,65 metros até o ponto A-1; daí deflete à direita e segue, confrontando com a GLEBA Nº 1 (REMANESCENTE) da matrícula nº 7.557 do 1º O.R.I.J., em curva à direita, com raio 1.295,00 metros e distância de 71,99 metros, até o ponto E-1, inicial da presente descrição.
O perímetro acima descrito, encerra uma área de 1.001,62 metros quadrados. Sobre o imóvel acima descrito está edificada uma área de 25,50 metros quadrados."

Parágrafo único. Incluem-se na presente declaração de utilidade pública as acessões e benfeitoria existentes no imóvel a que se refere o caput deste artigo.

Art. 2º O Município fica autorizado a alegar urgência para fins de imissão provisória na posse nos termos do art. 15 do Decreto-Lei nº 3.365, de 21 de junho de 1941.

Parágrafo único. A autoridade administrativa competente poderá se valer dos meios previstos no art. 7º do Decreto-Lei nº 3.365, de 1941, para penetrar nos imóveis compreendidos na declaração.

Art. 3º As despesas decorrentes da execução deste Decreto correrão por conta da dotação 10.15.451.187.1495.4.4.90.61.00.8029 (CAF Reembolso).

Art. 4º Este Decreto entra em vigor na data de sua publicação.

GUSTAVO MARTINELLI
Prefeito Municipal

Registrado na Secretaria Municipal da Casa Civil do Município de Jundiaí, aos quinze dias do mês de dezembro do ano de dois mil e vinte e cinco, e publicado na Imprensa Oficial do Município.

FABIO NADAL PEDRO
Secretário Municipal da Casa Civil



DECRETOS

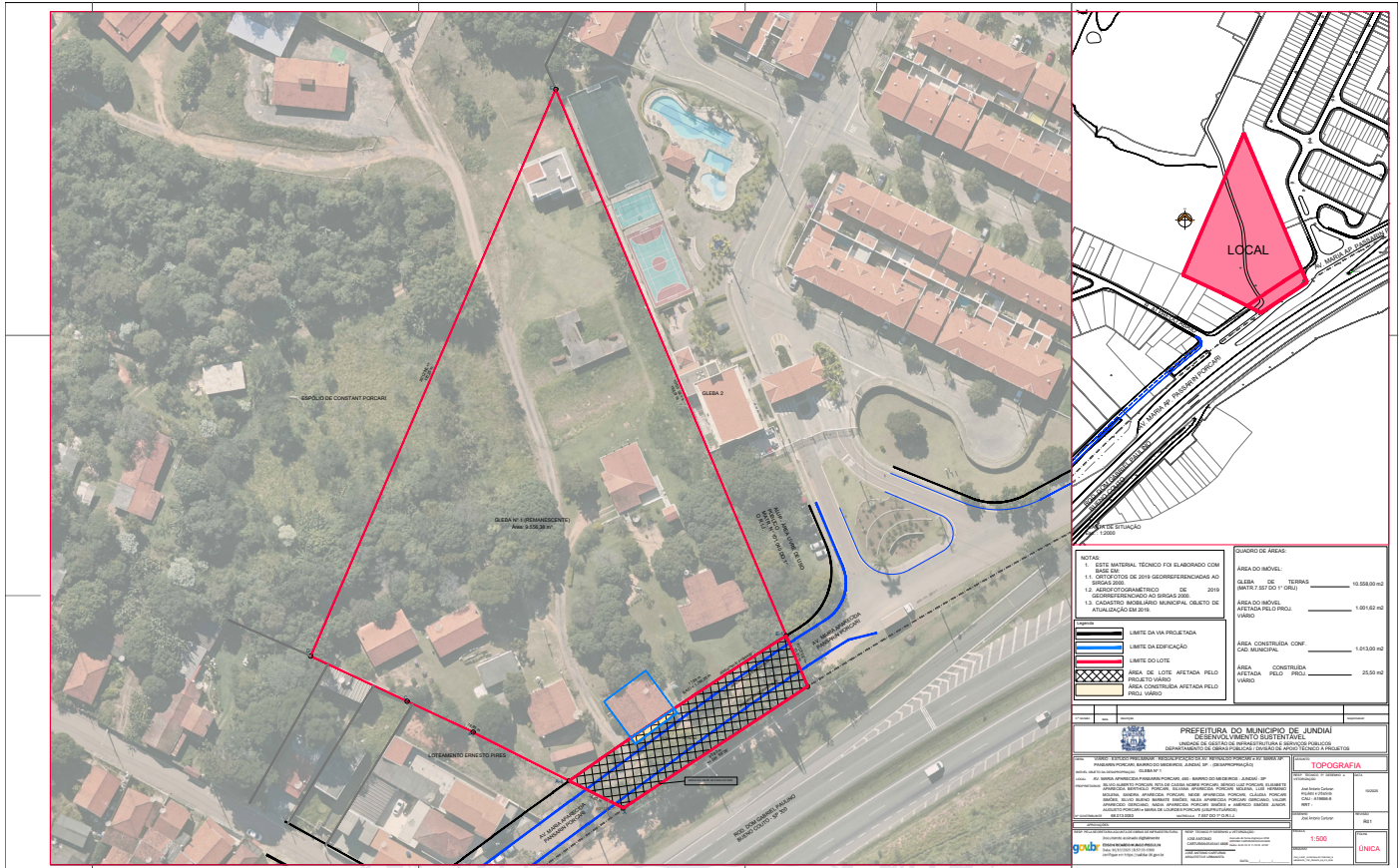

PORTARIAS

PORTARIA Nº 331, DE 15 DE DEZEMBRO DE 2025

GUSTAVO MARTINELLI, Prefeito do Município de Jundiaí, Estado de São Paulo, no uso de suas atribuições legais, e face ao que consta do Processo Eletrônico SEI nº PMJ.0010428/2023, -----

D E S I G N A, para compor o **CONSELHO MUNICIPAL DO PATRIMÔNIO CULTURAL - COMPAC**, instituído pela Lei Complementar nº 443, de 14 de agosto de 2007, e suas alterações, para o mandato de 2 (dois) anos, os seguintes membros:

I) Representantes do Executivo:

a) Secretaria Municipal de Cultura:
Titular: FERNANDO MARANHA PECHE - Diretor do Departamento de Patrimônio Histórico
Suplente: NILSON CÉSAR CHIGNOLLI

Titular: MAURÍCIO FERREIRA - Diretor do Departamento de Museus
Suplente: SOLANGE FERNANDES VETRENKA

b) Secretaria Municipal de Planejamento Urbano e Meio Ambiente:
Titular: JADER FRANK BRITTO DA SILVA
Suplente: BRUNO FERRARI BRANDÃO DA SILVA

Titular: VIVIANE DE CÁSSIA OLIVATTO GALIANO
Suplente: TATIANE CRISTINA SILVA

c) Órgãos Integrantes da Administração Direta:
Titular: ODAIR JOSÉ GUIMARÃES (SMPUMA)
Suplente: ALISSANDRA BERNARDINI DE OLIVEIRA (SMPUMA)

Titular: PEDRO ALVES MENDES (SMFIN)
Suplente: JAIRO BARBOSA DA SILVA JÚNIOR (SMPUMA)

II) Representantes de Associações, indicados pelas respectivas entidades:

a) Instituto dos Arquitetos do Brasil (IAB) - Núcleo Jundiaí:
Titular: JOYCE CHIQUINI
Suplente: JACQUELINE LIMA

b) Diretoria Regional de Ensino de Jundiaí:
Titular: GLASIÉLA APARECIDA BALDIN
Suplente: JOSÉ EDSON VICENTE DA SILVA

c) 33ª Subseção da Ordem dos Advogados do Brasil (OAB):

Titular: GISELA ANDRADE VIEIRA
Suplente: CARLOS ALBERTO POLONIO

d) Representantes de Associações ligadas à preservação do patrimônio histórico:

Titular: ADRIANA PERRONI BALLERINI - Centro Estadual de Educação Tecnológica Paula Souza - Faculdade de Tecnologia de Jundiaí Deputado Ary Fossen - FATEC Jundiaí

Titular: TATIANA ELIZABETH DOMINGOS - Assupero Ensino Superior Ltda. - Campus UNIP Jundiaí

Titular: ORLANDO PICCHI FABRÍCIO - Associação Comercial Empresarial de Jundiaí - ACE Jundiaí
Suplente: JOÃO CARLOS VALENTIM - Sindicato do Comércio Varejista de Jundiaí e Região - Sincomércio

III) Representantes da Comunidade:

a) Titular: CÁTIA REGINA MADELLA
Suplente: EDGAR PEREIRA BARBOSA

b) Titular: CAMILA BERNARDO ARRUDA
Suplente: LUIZ FERNANDO ALCANTARA DA SILVA

c) Titular: NICOLLI MANO FOLINO FERRACINA

d) Titular: IVAN HENRIQUE GOTTARDO

e) Titular: ANA ISABEL FERREIRA RABELLO

f) Titular: MARIA LUIZA MENDES ANDREASI

Esta Portaria entra em vigor na data de sua publicação, produzindo efeitos a partir de 1º janeiro de 2026.

GUSTAVO MARTINELLI
Prefeito Municipal

Registrada na Secretaria Municipal da Casa Civil do Município de Jundiaí, aos quinze dias do mês de dezembro do ano de dois mil e vinte e cinco, e publicada na Imprensa Oficial do Município.

FABIO NADAL PEDRO
Secretário Municipal da Casa Civil



GESTÃO DE PESSOAS

DDS/DIVISÃO DE RECRUTAMENTO E SELEÇÃO

PORTARIA Nº 1746, DE 16 DE DEZEMBRO DE 2025.

Exonera, a pedido, a servidora DANIELI CRISTINA DOS SANTOS MOREIRA, ocupante do cargo de Médico, pertencente ao quadro de pessoal estatutário, a partir de 16 de dezembro de 2025

DDS/DIVISÃO DE RECRUTAMENTO E SELEÇÃO

PORTARIA Nº 1748, DE 16 DE DEZEMBRO DE 2025.

Nomeia ERICA APARECIDA DE JESUS PAULINO, para exercer o cargo de Arquiteto, junto a Secretaria Municipal de Planejamento Urbano e Meio Ambiente, sob o regime da Lei Complementar nº 499, de 22 de dezembro de 2010 - Estatuto dos Funcionários Públicos - e suas alterações, da Lei nº 7827, de 29 de março de 2012 - Plano de Cargos, Salários e Vencimentos, e conforme a sequência autorizadora nº 383/2025.

SAGP/DIVISÃO DE PRESTAÇÃO DE CONTAS DE PESSOAL

PORTARIA Nº 1742, DE 12 DE DEZEMBRO DE 2025

Resolve autorizar a prorrogação da cessão concedida ao servidor JOSE ROBERTO DOS SANTOS, ocupante do cargo de Guarda Municipal, pertencente ao quadro de pessoal estatutário, para prestar serviços junto à Delegacia de Polícia de Investigações Gerais – DIG, nos termos do Convênio nº 02/2017, que entre si celebram o Município de Jundiá e a Delegacia Seccional de Polícia de Jundiá, com ônus para o Município, no período de 01 janeiro de 2026 a 31 de dezembro de 2026, conforme consta no Processo SEI PMJ.0028745/2023.

PORTARIA Nº 1743, DE 12 DE DEZEMBRO DE 2025

Resolve autorizar a prorrogação da cessão concedida ao servidor ANTONIO CARLOS CONCEIÇÃO FILHO, ocupante do cargo de Guarda Municipal, pertencente ao quadro de pessoal estatutário, para prestar serviços junto à Delegacia de Polícia de Defesa da Mulher de Jundiá, nos termos do art. 51, da Lei Complementar nº 499/2010, do Termo do Convênio GSSP/ATP - 686/22 que entre si celebram o Estado de São Paulo, por intermédio da Secretaria da Segurança Pública e o Município de Jundiá, no período de 01 de janeiro de 2026 a 31 de dezembro de 2026, com ônus para o erário municipal, conforme consta no Processo PMJ.0001900/2023.

PORTARIA Nº 1744, DE 15 DE DEZEMBRO DE 2025

Resolve designar o servidor VITOR HENRIQUE RIZARDI MUNIZ, Assistente de Administração, pertencente ao quadro de pessoal estatutário, para exercer em substituição ao cargo de Diretor do Departamento de Planejamento, Gestão e Finanças, símbolo DAC-3, em comissão, junto à Secretaria Municipal de Finanças, durante o impedimento da titular TAIS CRISTINA DE OLIVEIRA, em gozo de férias prêmio, no período 05 de janeiro de 2026 a 04 de fevereiro de 2026, com fundamento no art. 11, da Lei Complementar nº 499/2010, suspendendo a designação do servidor na função de Chefe de Divisão, símbolo FC 1 publicada pela Portaria nº 241/2025, conforme consta no processo PMJ.0040141/2025.

PORTARIA Nº 1745, DE 15 DE DEZEMBRO DE 2025

Resolve designar a servidora ADRIANA MARTINS DE OLIVEIRA LIMA, Assistente de Administração, pertencente ao quadro de pessoal estatutário, para exercer em substituição a Função de Chefe de Divisão, símbolo FC 1, junto à Secretaria Municipal de Finanças, na Divisão de Apoio Administrativo, durante o impedimento do titular VITOR HENRIQUE RIZARDI MUNIZ, em substituição de DAC 3, no período 05 de janeiro de 2026 a 04 de fevereiro de 2026, com fundamento no art. 11, da Lei Complementar nº 499/2010, conforme consta no processo PMJ.0040141/2025.

PORTARIA Nº 1747, DE 16 DE DEZEMBRO DE 2025

Resolve designar a servidora ISABELA MUNHOZ BENETTI, ocupante do cargo de Assistente de Administração, exercendo, atualmente, o cargo em comissão de Diretora do Departamento de Desenvolvimento do Servidor, símbolo DAC03, para responder cumulativamente com suas atribuições, pelo cargo de Diretora do Departamento de Administração de Pessoal, símbolo DAC-3, em comissão, junto a Secretaria Municipal de Administração e Gestão de Pessoas, sem ônus para o Município, durante o impedimento da titular FERNANDA GABRIELA CANALE, em gozo de férias regulamentares no período de 05 de janeiro de 2026 a 12 de janeiro de 2026, conforme consta no Processo PMJ.0041595/2025.

SAGP/DIVISÃO DE PRESTAÇÃO DE CONTAS DE PESSOAL

PORTARIA Nº 1749, DE 16 DE DEZEMBRO DE 2025

Resolve designar a servidora DANIELE ALESSANDRA MASO

ABE, ocupante do cargo de Agente de Fiscalização de Posturas Municipais, pertencente ao quadro de pessoal estatutário, para exercer em substituição a função de Chefe de Divisão, símbolo FC 1, junto à Secretaria Municipal de Abastecimento, Agricultura e Turismo, na Divisão de Gestão Técnica de Abastecimento, atribuindo-lhe a gratificação correspondente, durante o impedimento do titular JOSÉ FERNANDO DE ALMEIDA, em gozo de férias prêmio, no período de 05 de janeiro de 2026 a 04 de fevereiro de 2026, com fundamento no art. 11, da Lei Complementar nº 499/2010, conforme consta no processo PMJ.0040673/2025.

PORTARIA Nº 1750, DE 16 DE DEZEMBRO DE 2025

Resolve Designar o servidor GABRIEL ANTÔNIO CASTELLI, ocupante do cargo de Agente de Fiscalização de Posturas Municipais, pertencente ao quadro de pessoal estatutário, para exercer em substituição a função de Chefe de Divisão, símbolo FC 1, junto à Secretaria Municipal de Planejamento Urbano e Meio Ambiente, na Divisão de Fiscalização de Obras, Serviços e Instalações, atribuindo-lhe a gratificação correspondente, durante o impedimento do titular JADER FRANK BRITTO DA SILVA, em gozo de férias regulamentares, no período de 15 de dezembro de 2025 a 13 de janeiro de 2026, com fundamento no art. 11, da Lei Complementar nº 499/2010, conforme consta no processo PMJ.0041514/2025.

PORTARIA Nº 1751, DE 16 DE DEZEMBRO DE 2025

Resolve designar o servidor FABIANO RISSI, Técnico em Enfermagem, pertencente ao quadro de pessoal estatutário, para exercer em substituição a função de Gerente de Equipamento, símbolo GGE, junto à Secretaria Municipal de Promoção da Saúde, na Seção do Centro de referência em Saúde do Trabalhador, atribuindo-lhe a gratificação correspondente, durante o impedimento da titular GABRIELA SOUZA ANTUNES, em gozo de férias prêmio, no período de 05 de janeiro de 2026 a 04 de fevereiro de 2026, com fundamento no art. 11, da Lei Complementar nº 499/2010, conforme consta no processo PMJ.0041288/2025.

PORTARIA Nº 1752, DE 16 DE DEZEMBRO DE 2025

Resolve designar o servidor MARCOS PEREIRA CASTRO, ocupante do cargo de Procurador do Município, pertencente ao quadro de pessoal estatutário, para exercer em substituição a função de Procurador do Município Chefe da Procuradoria para Assuntos de Cidadania, símbolo PMC, em comissão, junto à Secretaria Municipal de Negócios Jurídicos e Cidadania, atribuindo-lhe a gratificação correspondente, durante o impedimento do titular RICARDO FERREIRA, em gozo de férias regulamentares, no período de 26 de janeiro de 2026 a 14 de fevereiro de 2026, com fundamento no art. 11, da Lei Complementar nº 499/2010, conforme consta no processo PMJ.0041419/2025.

PORTARIA Nº 1753, DE 16 DE DEZEMBRO DE 2025

Resolve designar a servidora DAIANE SILVA SANTOS, Assistente de Administração, pertencente ao quadro de pessoal estatutário, para exercer em substituição a função de Chefe de Seção, símbolo FC 2, junto à Secretaria Municipal de Administração e Gestão de Pessoas - Seção Atendimento ao Servidor, atribuindo-lhe a gratificação correspondente, durante o impedimento da titular GISELE DONIZETE MARANI LEON, em gozo de férias prêmio, no período de 05 de janeiro de 2026 a 04 de fevereiro de 2026, com fundamento no art. 11, da Lei Complementar nº 499/2010, conforme consta no processo PMJ.0041288/2025.

SAGP/DIVISÃO DE PRESTAÇÃO DE CONTAS DE PESSOAL

PORTARIA Nº 1755, DE 16 DE DEZEMBRO DE 2025

Resolve revogar, as designações para exercício de Função de Especialista em Educação, junto a Secretaria Municipal de Educação, dos servidores abaixo relacionados, pertencentes ao quadro de pessoal estatutário, devendo retornar às suas atividades, cumprindo jornada de origem, a partir de 01 de janeiro de 2026, conforme consta no Processo PMJ.0041428/2025.

CÓDIGO	NOME	CARGO	FUNÇÃO
1308301	ADRIANA ARCOS BATISTA	PROFESSOR EDUCACAO BASICA I	COORDENADOR(A) PEDAGÓGICO(A)
1718501	ALINE MARIA PEDERIVA CARUSO	PROFESSOR EDUCACAO BASICA II	COORDENADOR(A) PEDAGÓGICO(A)
2775001	ALINE RAMOS	PROFESSOR EDUCACAO BASICA I	PROFESSOR(A) DE DESENVOLVIMENTO DE PROJETOS



GESTÃO DE PESSOAS

1848401	ALINE ZANDONA MARTINS	PROFESSOR EDUCACAO BASICA I	COORDENADOR(A) PEDAGÓGICO(A)
1306901	ANGELA REGINA SUHR	PROFESSOR EDUCACAO BASICA I	PROFESSOR(A) DE DESENVOLVIMENTO DE PROJETOS
1831701	CIBELE GALVAO KRIIGNER	PROFESSOR EDUCACAO BASICA I	ASSISTENTE DE DIREÇÃO
2788001	CLEANE APARECIDA DOS SANTOS	DIRETOR (A) DE ESCOLA	SUPERVISOR(A) ESCOLAR
1779401	DANIELA TEIXEIRA DAS NEVES	PROFESSOR EDUCACAO BASICA I	COORDENADOR(A) PEDAGÓGICO(A)
1900101	DEBORA SIMONE MEGDA DA SILVEIRA	PROFESSOR EDUCACAO BASICA I	ASSISTENTE DE DIREÇÃO
1313201	ELIANA ALVES DA FONSECA BARSÍ	PROFESSOR EDUCACAO BASICA I	ASSISTENTE DE DIREÇÃO
1318801	ELZA DA CUNHA FRANCO BARADEL	PROFESSOR EDUCACAO BASICA I	COORDENADOR(A) PEDAGÓGICO(A)
1026001	FRANCINETE APARECIDA FERRAZ	PROFESSOR EDUCACAO BASICA I	AEE
871801	IARA TURQUETTO E SILVA	PROFESSOR EDUCACAO BASICA I	SUPERVISOR(A) ESCOLAR
2609001	IVIAN LORENA MANZATO REIS	PROFESSOR EDUCACAO BASICA II	COORDENADOR(A) PEDAGÓGICO(A)
1783001	KATIA REGINA DE MOURA TOLEDO	PROFESSOR EDUCACAO BASICA I	COORDENADOR(A) PEDAGÓGICO(A)
2043901	MARIANA NASCIMENTO	PROFESSOR EDUCACAO BASICA I	COORDENADOR(A) PEDAGÓGICO(A)
2588601	SILVIO PEREIRA GRILO	PROFESSOR EDUCACAO BASICA II	PROFESSOR(A) DE DESENVOLVIMENTO DE PROJETOS
2134301	VALDINEI DE CARVALHO BARBOSA	PROFESSOR EDUCACAO BASICA I	COORDENADOR(A) PEDAGÓGICO(A)
1875801	VANIA ODETE FLORENTINO DE MORAES	PROFESSOR EDUCACAO BASICA I	ASSISTENTE DE DIREÇÃO
1788301	YONA RAMIRES FERREIRA FASOLI	PROFESSOR EDUCACAO BASICA	COORDENADOR(A) PEDAGÓGICO(A)

CASA CIVIL

EXTRATO

TERMO DE ADESÃO AO CURSO DE EDUCAÇÃO EMPREENDEDORA Nº 319/2025, QUE ENTRE SI FIRMAM O SERVIÇO DE APOIO ÀS MICRO E PEQUENAS EMPRESAS DE SÃO PAULO – SEBRAE-SP E A PREFEITURA DE JUNDIAÍ.

Processo SEI Nº 5243/2021

OBJETO: O presente instrumento tem como objeto a implantação do Curso de Educação Empreendedora, conforme metodologia do curso JEPP – FUNDAMENTAL I, de titularidade do Serviço de Apoio às Micro e Pequenas Empresas (SEBRAE), a ser executado pela PREFEITURA DE JUNDIAÍ com o objetivo de promover a difusão e o fomento da Educação Empreendedora nas Instituições de Ensino formais.

VIGÊNCIA: O prazo de vigência deste termo será de 12 (doze) meses, contados a partir da data de sua assinatura, podendo ser prorrogado mediante aditivo contratual, limitado ao prazo máximo de 36 (trinta e seis) meses.

ASSINATURA: 11 de dezembro de 2025.

EXTRATO

Processo SEI Nº 39183/2025

Trata-se de pedido de Qualificação de Organização Social, 2759511,

CASA CIVIL

formulado pelo CENTRO DE PESQUISAS EM DOENÇAS HEPATO RENAIIS DO CEARÁ - CEPHRECE, através da Secretaria Municipal de Promoção da Saúde, que tem interesse na qualificação, uma vez que, em tese, poderá vir a firmar Contratos de Gestão na área de saúde, junto ao município de Jundiá, nos termos da Lei Municipal nº 7.116, de 06 de agosto de 2008 e da Lei Municipal nº 8.880, de 13 de dezembro de 2017. A Secretária Municipal de Promoção da Saúde atesta, 2765972, que o CENTRO DE PESQUISAS EM DOENÇAS HEPATO RENAIIS DO CEARÁ - CEPHRECE não está apto para habilitar-se à qualificação como Organização Social neste Município, pois não logrou êxito na comprovação de atendimento aos requisitos previstos no Art. 4º, inciso I, alíneas “e” e “h” e inciso II, todos da Lei Municipal nº 7.116/2008 e alterações. É o relatório.

Com base na instrução dos autos, a qual acolho, na íntegra, por seus próprios fundamentos, INDEFIRO o pedido formulado pelo CENTRO DE PESQUISAS EM DOENÇAS HEPATO RENAIIS DO CEARÁ - CEPHRECE, CNPJ/MF nº 05.312.376/0001-55.

Publique-se.

À Secretaria Municipal de Promoção da Saúde/GS, para oficial à Requerente.

(assinado eletronicamente)

FABIO NADAL PEDRO
Secretário da Casa Civil

EXTRATO

CONVÊNIO nº 022/2025, que entre si celebram o MUNICÍPIO DE JUNDIAÍ e o CENTRO DE ENSINO SUPERIOR DE MARINGÁ LTDA.

Processo SEI Nº 13867/2025

Prefeito: Gustavo Martinelli

Responsável: Kátia Solange Coelho

OBJETO: O presente instrumento tem por objeto, o estabelecimento de colaboração entre o MUNICÍPIO, através da Unidade de Gestão de Promoção da Saúde, doravante denominada MUNICÍPIO e o CONVENIADO na formação de recursos humanos em saúde, por meio da concessão de campos de estágio obrigatório não remunerado para alunos dos cursos de graduação em FARMÁCIA e NUTRIÇÃO, compreendendo as ações voltadas aos serviços de saúde da rede municipal, incluindo unidades de Atenção Básica, Atenção Especializada e outros, respeitado o número limite máximo de 10 (dez) estagiários por campo de estágio.

VIGÊNCIA: O presente Convênio vigorará pelo prazo de 60 (sessenta) meses, contado a partir da data de sua assinatura.

ASSINATURA: 11 de dezembro de 2025.

EXTRATO

TERMO DE FOMENTO Nº 15/2025, que entre si celebram o MUNICÍPIO DE JUNDIAÍ e a LIGA JUNDIAIENSE DE FUTEBOL.

Processo SEI Nº 36120/2025.

PREFEITO: Gustavo Martinelli

PRESIDENTE: Joaci Ferreira da Silva

OBJETO: Fomentar a modalidade Futebol, em eventos à comunidade Jundiáense.

VALOR DO AJUSTE/VALOR REPASSADO (1): R\$40.000,00 (quarenta mil reais).

DOTAÇÃO ORÇAMENTÁRIA: 23.01.27.811.192.2761.3390.3900.

VIGÊNCIA: A presente parceria terá vigência, contado a partir da data da assinatura do Termo até 30 de abril de 2026.

ASSINATURA: 12 de dezembro de 2025.

EXTRATO

Termo de Convênio nº 163/2025, que entre si celebram a União Federal, por intermédio do Ministério da Saúde e a PREFEITURA MUNICIPAL DE JUNDIAÍ, no Estado de São Paulo, representada por sua Secretaria Municipal de Saúde, visando a implementar o Sistema Único de Saúde - SUS.

Processo SEI Nº 27116/2025

OBJETO: O presente Convênio tem por objeto a adoção de procedimentos de gestão de pessoal referente aos servidores do Quadro de Pessoal do Ministério da Saúde, colocados à disposição da Secretaria Municipal de Saúde de Jundiá/SP, com vistas à implementação do Sistema Único de Saúde – SUS.

VIGÊNCIA: O presente Convênio terá vigência por prazo de 60 sessenta meses, a conta da data de sua publicação pelo CEDENTE, prorrogável por igual período por acordo das partes.

ASSINATURA: 04 de dezembro de 2025.



CASA CIVIL

EXTRATO

TERMO DE ADITAMENTO AO CONVÊNIO DE COOPERAÇÃO TÉCNICA.

Processo SEI Nº 17869/2023

OBJETO: implantação de um laboratório de fabricação FAB LAB público, com o objetivo de atender a Rede Municipal de Ensino Básico de Jundiaí, bem como a população externa, em conformidade com o Plano de Trabalho.

VIGÊNCIA: prorrogar o período de vigência do Aditamento em 24 (vinte e quatro) meses, passando, este, a vigorar até data de 23 de novembro de 2027.

ASSINATURA: 15 de dezembro de 2025.

EXTRATO

TERMO ADITIVO I AO CONVÊNIO nº 01/2025, que entre si celebraram o MUNICÍPIO DE JUNDIAÍ e a FUNDAÇÃO ESCOLA TVTEC JUNDIAÍ. Processo SEI Nº 20041/2021

OBJETO: I - Fica, por força do presente Termo, alterada a redação do inciso III da Cláusula Segunda do Convênio nº 01/2025, passando a vigorar nos seguintes termos:

"III - Responsabilidades pelo ônus financeiro da cessão:

a) Tanto o CEDENTE quanto o CESSIONÁRIO poderão assumir o ônus pela remuneração do servidor cedido, relacionada ao cargo a ser ocupado, acrescido dos tributos, dos encargos sociais e dos encargos trabalhistas seja de que natureza for, e demais encargos vinculados, a depender do prévio acordo e instrução fundamentada em processo administrativo próprio.

b) Na hipótese de cessão com ônus para o CEDENTE e se houver manifestação expressa favorável de ambos os partícipes, poderá o CESSIONÁRIO reembolsar o CEDENTE da remuneração paga ao servidor até o limite da remuneração do cargo ocupado por ele no órgão CESSIONÁRIO.

c) Excepcionalmente e desde que respeitadas as legislações orçamentárias e financeiras, bem como os requisitos legais para a realização de serviços em horário extraordinário pelo servidor cedido, é permitido o pagamento de horas extras na forma do art. 29 da Lei nº 10.192, de 2024, sendo consideradas força maior as atividades da FUNDAÇÃO que atendam as suas finalidades legais estabelecidas nos incisos I e II do art. 2º da Lei nº 4.959, de 27 de janeiro de 1997, e que, imprevisível e inevitavelmente, ocorrerem em horário extraordinário."

ASSINATURA: 15 de dezembro de 2025.

IPREJUN

PREGÃO ELETRÔNICO Nº 05/2025 AMPLA PARTICIPAÇÃO

OBJETO: Contratação de empresa para fornecimento de licença de software de análise dos dados enviados ao AUDESP – Programa Análise dos dados enviados ao AUDESP para uso do Controle Interno.

ENCAMINHAMENTO DA PROPOSTA COMERCIAL: exclusivamente pelo Sistema Compra Aberta: <https://compraaberta.jundiai.sp.gov.br> – "Licitações/Compra Aberta – Acesso ao Sistema – Pregão Eletrônico – Consultar Pregão Eletrônico", até às 09:00 horas do dia 09 de janeiro de 2026.

Pregoeiro (a) responsável: ANGIE DE ARAUJO

DISPONIBILIDADE DO EDITAL NA ÍNTEGRA: www.jundiai.sp.gov.br (entrar no link "Licitações/Compra Aberta" – Consulta de Licitações – Pregão Eletrônico – Unidade Compradora "IPREJUN" - Consultar Pregão Eletrônico - Editais/Anexos) ou na Sede do Iprejun – Av. Doroty Nano Martinasso, nº 100 – Vila Bandeirantes, de 2ª a 6ª feira, das 09:00 às 17:00 horas.

ABERTURA DA PROPOSTA COMERCIAL: dia 09/01/2026 às 10:00h, logo após o término do seu encaminhamento.

SESSÃO DE LANCES: o início da sessão de lances dar-se-á no dia 09/01/2026 às 10:00h, logo após a abertura e classificação ou não das propostas.

ANGIE DE ARAUJO
Pregoeira

CIJUN

COMPANHIA DE INFORMÁTICA DE JUNDIAÍ - CIJUN CNPJ: 67.237.644/0001-79 EXTRATO DE CONTRATO

Termo Aditivo I do Contrato nº543/2024, SEI 0219429 que se faz entre a COMPANHIA DE INFORMÁTICA DE JUNDIAÍ - CIJUN e a empresa: J Time Assessoria Administrativa Ltda.

Modalidade: Dispensa de Licitação. Processo SEI: CIJ.01968/2023.

Objeto: Prestação dos serviços de fornecimento e abastecimento de combustível tipo Diesel S500 e aplicação de aditivo, nos grupos geradores locados pela CIJUN, conforme as características técnicas descritas no termo de referência, anexo I.

Assunto: Neste ato as PARTES resolvem aditar o CONTRATO, para acrescer ao objeto inicialmente contratado, o quantitativo de itens correspondendo a 8,6988% do valor inicial contratado.

Valor Global: R\$5.976,00 (cinco mil novecentos e setenta e seis reais).

Assinatura: 15/12/2025.

Jundiaí, 15 de dezembro de 2025.

Michel Macahiba Domingues
Diretor Presidente

COMPANHIA DE INFORMÁTICA DE JUNDIAÍ - CIJUN PORTARIA Nº 15 DE 10 DE DEZEMBRO DE 2025

MICHEL MACAHIBA DOMINGUES, Diretor Presidente da COMPANHIA DE INFORMÁTICA DE JUNDIAÍ - CIJUN, no uso de suas atribuições, e,

CONSIDERANDO a contratação de empresa especializada visando o planejamento, a organização, operacionalização e execução da implantação do PCCR – Plano de Cargos, Carreiras e Remunerações, da Companhia;

CONSIDERANDO a necessidade de monitoramento, avaliação e proposição de ajustes no PCCR, e ainda:

- Acompanhar a implementação, fiscalizar o cronograma e os procedimentos de todas as etapas de implantação;
- Analisar os efeitos de impacto do PCCR nas remunerações, na estrutura de cargos, na motivação e na produtividade dos Colaboradores;
- Monitorar, acompanhar e verificar se o enquadramento dos servidores nas novas tabelas e classes está sendo feito de acordo com as regras estabelecidas;
- Fiscalizar e solucionar conflitos, prestar informações e esclarecimentos de dúvidas dos colaboradores e da administração sobre a aplicação das normas do PCCR;
- Receber e analisar recursos, emitir pareceres sobre recursos e pedidos de revisão interpostos pelos colaboradores (ex.: contra o resultado do enquadramento, progressão ou avaliação);
- Propor soluções ao identificar problemas e gargalos na aplicação do Plano e propor soluções para a Administração;
- Propor ajustes e revisões, sugerindo alterações às autoridades competentes, a alteração, o aprimoramento ou a regulamentação de aspectos do PCCR que se mostrem ineficazes, incompletos ou inadequados;
- Promover a revisão periódica do PCCR, conforme previsto na legislação, analisando a necessidade de ajustes nos critérios de progressão, avaliação de desempenho e na estrutura remuneratória;
- Promover a transparência e zelar pela ampla divulgação e transparência dos atos e decisões relacionadas à implantação e aplicação do PCCR;
- Atuar como um canal de diálogo entre os colaboradores, a administração e os gestores de recursos humanos;

RESOLVE,
Constituir a Comissão Interna e Permanente para organização, acompanhamento e fiscalização da Implantação do PCCR – Plano de Cargos, Carreiras e Remunerações, nomeando os seguintes membros:

- 1) ANTONIO CARLOS CALICCHIO - Diretor Administrativo e Financeiro e Presidente da Comissão (DA)
- 2) CASSIANO MARCO GALZONI – Diretor de Infraestrutura (DI)
- 3) RAFAEL SCALCO – Diretor Jurídico (DJ)
- 4) MARCIO CARPI – Diretor Técnico (DT)
- 5) LISETE DE MORAES PELEGRINI – Supervisora de Recursos Humanos (DAAR)
- 6) SANDRA SANTIAGO MAIOLI – Analista Administrativo – Supervisão de Recursos Humanos (DAAR)
- 7) LARA ELEN DIOGO MEITLING – Coordenadora Administrativa (DAA)

Esta portaria entra em vigor na data de sua publicação, revogadas as disposições em contrário.

MICHEL MACAHIBA DOMINGUES
Diretor Presidente



DAE

Termo de Rerratificação de Contrato Pregão Eletrônico nº 056/2025

Contratante: DAE S/A – ÁGUA E ESGOTO
Contratada: UATUMÃ TURISMO E EVENTOS LTDA.
Termo de Rerratificação nº 087/2025, que se faz ao Contrato nº 120/2025, Processo DAE nº 3.106/2025.
Objeto: Contratação de empresa especializada na prestação de serviços de agenciamento de viagens, compreendendo os serviços de emissão, remarcação e cancelamento de passagens aéreas nacionais e internacionais, sob o sistema de Registro de Preços.

Onde se lê:

"2. DOS PREÇOS, ESPECIFICAÇÕES E QUANTITATIVOS
2.1 O do percentual de desconto estimado ofertado para a emissão das passagens e demais serviços objeto desta licitação corresponde à importância de 1% para o período de 12 (doze) meses e a quantidade estimada de transações para esse período é de 150 (cento e cinquenta), conforme quadro abaixo:

UATUMA TURISMO E EVENTOS LTDA – CNPJ: 14.181.341/0001-15 R LUIZA RODRIGUES DA ROSA, 77, QUADRA 10621-J4-LOTE 001 SALA 01 – RESIDENCIAL SWISS PARK – Campinas/SP – CEP. 13.049-413.				
Item	Especificação	Unidade	Quantidade estimada para o consumo anual	Desconto
1	PASSAGEM AÉREA NACIONAL	SE	100	0,01%
2	PASSAGEM AÉREA INTERNACIONAL	SE	50	0,01%

Leia-se:

"2. DOS PREÇOS, ESPECIFICAÇÕES E QUANTITATIVOS
2.1 O do percentual de desconto estimado ofertado para a emissão das passagens e demais serviços objeto desta licitação corresponde à importância de 0,01% para o período de 12 (doze) meses e a quantidade estimada de transações para esse período é de 150 (cento e cinquenta), conforme quadro abaixo:

UATUMA TURISMO E EVENTOS LTDA – CNPJ: 14.181.341/0001-15 R LUIZA RODRIGUES DA ROSA, 77, QUADRA 10621-J4-LOTE 001 SALA 01 – RESIDENCIAL SWISS PARK – Campinas/SP – CEP. 13.049-413.				
Item	Especificação	Unidade	Quantidade estimada para o consumo anual	Desconto
1	PASSAGEM AÉREA NACIONAL	SE	100	0,01%
2	PASSAGEM AÉREA INTERNACIONAL	SE	50	0,01%

16/12/2025
ELOI DE CASTRO NETO
Diretor Administrativo

Extrato de Contrato Dispensa de Licitação nº 006/2025

Contratante: DAE S/A – ÁGUA E ESGOTO
Contratada: FUNDAÇÃO INSTITUTO DE ADMINISTRAÇÃO.
Contrato nº 119/2025, assinado em 18/11/2025, Processo DAE nº 3510/2025.
Objeto: consultoria em assessoria e capacitação para implementação do Plano Estratégico ESG com foco em gestão organizacional de pessoas e governança.
Prazo: 16 MESES.
Valor: R\$ 3.087.735,00
Classificação dos recursos: 8.6.3.12 – Gerencia de Gestão Ambiental (GGA).

16/12/2025
ELOI DE CASTRO NETO
Diretor Administrativo

Extrato de Aditamento Modo de Disputa Fechado nº 008/2024

Contratante: DAE S/A – ÁGUA E ESGOTO
Contratada: SL BUSCARIOLLO BARRETO ENGENHARIA LTDA.
Termo de Aditamento nº 079/2025 assinado em 14/11/2024, Processo DAE nº 1948/2024.
Objeto: elaboração de projeto executivo para o fornecimento e instalação do Sistema de Detecção e Alarme de Incêndio (SDAI) da Sede Administrativa da DAE S.A.
3º aditamento que se faz ao contrato nº 097/2024 para a prorrogação contratual de 03 (três) meses para o prazo de execução bem como para o prazo de vigência.

16/12/2025
ELOI DE CASTRO NETO
Diretor Administrativo

Extrato de Contrato Modo de Disputa Fechado nº 006/2025

Contratante: DAE S/A – ÁGUA E ESGOTO
Contratada: GPOWER SOLUTION ENGENHARIA LTDA.
Contrato nº 122/2025, assinado em 03/12/2025, Processo DAE nº 2340/2025.
Objeto: execução de obras civis e instalações elétricas para os Ramais de Alimentação das Bombas do SCI de Combate de Incêndio (SCI) da SEDE da DAE S.A. na cidade de Jundiaí-SP.
Prazo: 10 MESES.
Valor: R\$ 520.273,03
Classificação dos recursos: 8.6.1.11 – Gerencia de Eletromecânica e Operações (GEO).

16/12/2025

ELOI DE CASTRO NETO
Diretor Administrativo

FACULDADE DE MEDICINA DE JUNDIAÍ

ADJUDICAÇÃO E HOMOLOGAÇÃO

UNIDADE COMPRADORA: FACULDADE DE MEDICINA DE JUNDIAÍ

LICITAÇÃO: PREGÃO ELETRÔNICO - 19/2025

OBJETO: AQUISIÇÃO DE INSUMOS LABORATORIAIS E KITS PARA ATENDIMENTO ÀS DEMANDAS DE ENSINO, PESQUISA E ASSISTÊNCIA, CONFORME SOLICITAÇÕES DOS RESPECTIVOS RESPONSÁVEIS DOS LABORATÓRIOS E SETORES, PARA USO DA FACULDADE DE MEDICINA DE JUNDIAÍ, CONFORME CONDIÇÕES.

RESUMO DOS ATOS

DESCCLASSIFICAÇÕES

EMPRESA: HOSPITALAR CATARINENSE LTDA EPP.
DESCCLASSIFICADA, conforme abaixo:

Lote: 1 - LOTE 1 - Motivo: Por ofertar valor superior ao máximo aceitável, nos termos do item 7.5.3. do Edital.

EMPRESA: LABENZ PROD P/ LABORATÓRIOS E HOSP LTDA EPP.
DESCCLASSIFICADA, conforme abaixo:

Lote: 16 - LOTE 16 - Motivo: No catálogo informado não consta os reagentes do Kit.

Lote: 20 - LOTE 20 - Motivo: Não são compatíveis com Accu-check . Ou seja não são compatíveis com nosso aparelho

INABILITAÇÕES

- Não houve inabilitações.

INTENÇÃO DE RECURSOS

Encerrado o Pregão Eletrônico com a divulgação da(s) licitante(s) habilitada(s) vencedora(s).

Data de abertura do prazo de intenção de recurso: 04/12/2025 17:10:33.

Aberto prazo de 1 hora(s) para manifestar motivadamente a intenção de recorrer.

Data final da intenção de recurso: 05/12/2025 08:10:33

- Não houve intenções de recursos.

RECURSOS

Não houve recursos.

Faça ao que consta dos autos, encerradas as fases de julgamento e habilitação, e exauridos os prazos para os recursos administrativos, ADJUDICO o objeto e HOMOLOGO a/o PREGÃO ELETRÔNICO - 19/2025 à(s) empresa(s) abaixo:

QUADRO DE RESULTADOS

LABENZ PROD P/ LABORATÓRIOS E HOSP LTDA EPP

Lote: LOTE 25 R\$ 5.450,00.

Item(ns) :

92 - AGAR INFUSAO CEREBRO E CORACAO (BHI) - Marca: BIOLOGICA - FR 500 GRS - R\$ 680,00/FRASCO

93 - AGAR MACCONKEY - Marca: BIOLOGICA - FR 500 GRS - R\$ 480,00/FRASCO

94 - AGAR MULLER HINTON - Marca: BIOLOGICA - FR 500 GRS - R\$ 530,00/FRASCO

95 - AGAR SABOURAUD - Marca: BIOLOGICA - FR 500 GRS - R\$ 480,00/FRASCO

Lote: LOTE 38 R\$ 2.280,00

Item(ns) :

103 - CASSETE HISTOLOGICO UNIVERSAL COR BRANCA - Marca: DEKARPLASS - CX 500 S - R\$ 120,00/CAIXA

178 - CASSETE HISTOLOGICO UNIVERSAL COR AZUL - Marca: DEKARPLASS - CX 500 S - R\$ 120,00/CAIXA

179 - CASSETE HISTOLOGICO UNIVERSAL COR LARANJA - Marca: DEKARPLASS - CX 500 S - R\$ 120,00/CAIXA



FACULDADE DE MEDICINA DE JUNDIAÍ

45.922.939 ARTHUR BARRETO COSTA ME

Lote: LOTE 61 R\$ 7.490,00

Item(ns) :

83 - SIMULADOR DE PELE PARA TREINAMENTO DE SUTURA (LESAO) - Marca: EASYGO - R\$ 107,00/PECA

Prof. Dr. Evaldo Marchi
Diretor

EXTRATO DE CONTRATO

Contrato n.º 34/2025

Contratante: Faculdade de Medicina de Jundiaí

Contratado: BRUNO HENRIQUE CARDOSO DE LIMA ME

Objeto: Contratação de empresa especializada na prestação de serviços de profissional de educação física / personal trainer para orientação e acompanhamento dos usuários da Academia da Faculdade de Medicina de Jundiaí.

Vigência: 12 (doze) meses a partir de 05/01/2026

Valor: R\$ 107.800,00 (cento e sete mil e oitocentos reais)

Assinatura: 10/12/2025

Término: 04/01/2027

PORTARIA FMJ- 242/2025, de 12/12/2025

O Prof. Dr. EVALDO MARCHI, Diretor de Escola Superior da Faculdade de Medicina de Jundiaí, autarquia municipal de Jundiaí, Estado de São Paulo, no uso de suas atribuições legais,

Considerando o que consta do Processo FMJ- 224/2024;

RESOLVE

Artigo 1º - AUTORIZAR a prorrogação da redução, em caráter temporário, da Jornada de Trabalho da funcionária **LARISSA MARIA PELISSOLLI NERONE**, R.G. nº 46.***.***-2--SSP/SP, Assistente de Administração - AAD - I/N, de 40 para 30 horas semanais, com a correspondente redução dos vencimentos, de acordo com o Artigo 178 do Estatuto dos Servidores Públicos do Município de Jundiaí, a partir de 01 de janeiro a 31 de março de 2026.

Artigo 2º - Esta portaria entrará em vigor nesta data.

Diretoria da Faculdade de Medicina de Jundiaí, aos doze dias do mês de dezembro de dois mil e vinte e cinco (12/12/2025).-

Prof. Dr. Evaldo Marchi
Diretor

Registrada e publicada na Secretaria Executiva da Faculdade de Medicina de Jundiaí, aos doze dias do mês de dezembro de dois mil e vinte e cinco (12/12/2025).-

Carlos de Oliveira Cesar
Secretário Executivo

PORTARIA FMJ - 243/2025, de 12/12/2025

O Prof. Dr. EVALDO MARCHI, Diretor de Escola Superior da Faculdade de Medicina de Jundiaí, autarquia municipal de Jundiaí, Estado de São Paulo, no uso de suas atribuições legais,

Considerando o que consta do Processo FMJ- 449/2012;

RESOLVE

CONCEDER à Professora ADJUNTA do Departamento de Morfologia e Patologia Básica **MÔNICA VANNUCCI NUNES LIPAY**, pertencente ao quadro de pessoal estatutário, 01 (um) mês de FÉRIAS-PRÊMIO, a partir de 02/01/2026.

Artigo 2º - Esta portaria entrará em vigor nesta data.

Diretoria da Faculdade de Medicina de Jundiaí, aos doze dias do mês de dezembro de dois mil e vinte e cinco (12/12/2025).-

Prof. Dr. Evaldo Marchi
Diretor

Registrada e publicada na Secretaria Executiva da Faculdade de Medicina de Jundiaí, aos doze dias do mês de dezembro de dois mil e vinte e cinco (12/12/2025).-

Carlos de Oliveira Cesar
Secretário Executivo

PORTARIA FMJ - 244/2025, de 12/12/2025

O Prof. Dr. EVALDO MARCHI, Diretor de Escola Superior da Faculdade

de Medicina de Jundiaí, autarquia municipal de Jundiaí, Estado de São Paulo, no uso de suas atribuições legais,

Considerando o que consta do Processo FMJ- 445/2012;

RESOLVE

CONCEDER à Professora ADJUNTA do Departamento de Tocoginecologia **MARIA LETÍCIA SPERANDEO DE MACEDO LUMINOSO**, R.G. nº 14.688.454-1-SSP/SP, pertencente ao quadro de pessoal estatutário, 01 (um) mês de FÉRIAS-PRÊMIO, a partir de 05/01/2026.

Artigo 2º - Esta portaria entrará em vigor nesta data.

Diretoria da Faculdade de Medicina de Jundiaí, aos doze dias do mês de dezembro de dois mil e vinte e cinco (12/12/2025).-

Prof. Dr. Evaldo Marchi
Diretor

Registrada e publicada na Secretaria Executiva da Faculdade de Medicina de Jundiaí, aos doze dias do mês de dezembro de dois mil e vinte e cinco (12/12/2025).-

Carlos de Oliveira Cesar
Secretário Executivo

PORTARIA FMJ- 245/2025 de 16/12/2025

O Prof. Dr. EVALDO MARCHI, Diretor de Escola Superior da Faculdade de Medicina de Jundiaí, autarquia municipal de Jundiaí, Estado de São Paulo, no uso de suas atribuições legais,

Considerando: 1) solicitação do Departamento de Clínica Médica e autorização da Coordenação de Curso;
2) o que consta do processo FMJ- 108/2020;

RESOLVE

Artigo 1º - Artigo 1º - AUTORIZAR, temporariamente, o aumento da carga horária semanal da Dra. **MARIANA SOARES DALLA MARIGA JORGINO**, Professora ASSISTENTE do Departamento de CLÍNICA MÉDICA, no período de 01 de janeiro até 31 de dezembro de 2026 passando de 20 (vinte) para 25 (vinte e cinco) horas semanais, que serão cumpridas, de acordo com a proposta do Departamento de Clínica Médica, cujo descumprimento ensejará a suspensão imediata da ampliação da carga horária ora autorizada.

Artigo 2º - Esta portaria entrará em vigor nesta data, revogadas as disposições em contrário.

Diretoria da Faculdade de Medicina de Jundiaí, aos dezesseis dias do mês de dezembro de dois mil e vinte e cinco (16/12/2025).-

Prof. Dr. Evaldo Marchi
Diretor

Registrada e publicada na Secretaria Executiva da Faculdade de Medicina de Jundiaí, aos dezesseis dias do mês de dezembro de dois mil e vinte e cinco (16/12/2025).-

Carlos de Oliveira Cesar
Secretário Executivo

PORTARIA FMJ- 246/2025 de 16/12/2025

O Prof. Dr. EVALDO MARCHI, Diretor de Escola Superior da Faculdade de Medicina de Jundiaí, autarquia municipal de Jundiaí, Estado de São Paulo, no uso de suas atribuições legais,

Considerando: 1) solicitação do Departamento de Clínica Médica e autorização da Coordenação de Curso;
2) o que consta do processo FMJ- 091/2021;

RESOLVE

Artigo 1º - Artigo 1º - PRORROGAR, temporariamente, o aumento da carga horária semanal do Dr. **ALCIDES ROCHA DE FIGUEREDO JUNIOR**, Professor ADJUNTO do Departamento de CLÍNICA MÉDICA, no período de 01 de janeiro até 31 de dezembro de 2026 passando de 25 (vinte e cinco) para 30 (trinta) horas semanais, que serão cumpridas, de acordo com a proposta do Departamento de Clínica Médica, cujo descumprimento ensejará a suspensão imediata da ampliação da carga horária ora autorizada.

Artigo 2º - Esta portaria entrará em vigor nesta data, revogadas as disposições em contrário.

Diretoria da Faculdade de Medicina de Jundiaí, aos dezesseis dias do



FACULDADE DE MEDICINA DE JUNDIAÍ

mês de dezembro de dois mil e vinte e cinco (16/12/2025).-

PORTARIA FMJ- 250/2025 de 16/12/2025

Prof. Dr. Evaldo Marchi
Diretor

Registrada e publicada na Secretaria Executiva da Faculdade de Medicina de Jundiaí, aos dezesseis dias do mês de dezembro de dois mil e vinte e cinco (16/12/2025).-

Carlos de Oliveira Cesar
Secretário Executivo

PORTARIA FMJ- 247/2025 de 16/12/2025

O Prof. Dr. EVALDO MARCHI, Diretor de Escola Superior da Faculdade de Medicina de Jundiaí, autarquia municipal de Jundiaí, Estado de São Paulo, no uso de suas atribuições legais,

Considerando: 1) solicitação do Departamento de Clínica Médica e autorização da Coordenação de Curso;
2) o que consta do processo FMJ- 206/2023;

RESOLVE

Artigo 1º - Artigo 1º - AUTORIZAR, temporariamente, o aumento da carga horária semanal do Dr. **ANDRÉ SILVA VALENTIM**, Professor ASSISTENTE do Departamento de CLÍNICA MÉDICA, no período de 01 de janeiro até 31 de dezembro de 2026 passando de 20 (vinte) para 30 (trinta) horas semanais, que serão cumpridas, de acordo com a proposta do Departamento de Clínica Médica, cujo descumprimento ensejará a suspensão imediata da ampliação da carga horária ora autorizada.

Artigo 2º - Esta portaria entrará em vigor nesta data, revogadas as disposições em contrário.
Diretoria da Faculdade de Medicina de Jundiaí, aos dezesseis dias do mês de dezembro de dois mil e vinte e cinco (16/12/2025).-

Prof. Dr. Evaldo Marchi
Diretor

Registrada e publicada na Secretaria Executiva da Faculdade de Medicina de Jundiaí, aos dezesseis dias do mês de dezembro de dois mil e vinte e cinco (16/12/2025).-

Carlos de Oliveira Cesar
Secretário Executivo

PORTARIA FMJ- 249/2025 de 16/12/2025

O Prof. Dr. EVALDO MARCHI, Diretor de Escola Superior da Faculdade de Medicina de Jundiaí, autarquia municipal de Jundiaí, Estado de São Paulo, no uso de suas atribuições legais,

Considerando: 1) solicitação do Departamento de Clínica Médica e autorização da Coordenação de Curso;
2) o que consta do processo FMJ- 241/2024;

RESOLVE

Artigo 1º - Artigo 1º - PRORROGAR, temporariamente, o aumento da carga horária semanal da Dra. **SILVIA STAHL MERLIN**, Professora ADJUNTA do Departamento de CLÍNICA MÉDICA, no período de 01 de janeiro até 31 de dezembro de 2026 passando de 20 (vinte) para 25 (vinte e cinco) horas semanais, que serão cumpridas, de acordo com a proposta do Departamento de Clínica Médica, cujo descumprimento ensejará a suspensão imediata da ampliação da carga horária ora autorizada.

Artigo 2º - Esta portaria entrará em vigor nesta data, revogadas as disposições em contrário.
Diretoria da Faculdade de Medicina de Jundiaí, aos dezesseis dias do mês de dezembro de dois mil e vinte e cinco (16/12/2025).-

Prof. Dr. Evaldo Marchi
Diretor

Registrada e publicada na Secretaria Executiva da Faculdade de Medicina de Jundiaí, aos dezesseis dias do mês de dezembro de dois mil e vinte e cinco (16/12/2025).-

Carlos de Oliveira Cesar
Secretário Executivo

O Prof. Dr. EVALDO MARCHI, Diretor de Escola Superior da Faculdade de Medicina de Jundiaí, autarquia municipal de Jundiaí, Estado de São Paulo, no uso de suas atribuições legais,

Considerando: 1) solicitação do Departamento de Clínica Médica e autorização da Coordenação de Curso;
2) o que consta do processo FMJ- 281/2024;

RESOLVE

Artigo 1º - Artigo 1º - PRORROGAR, temporariamente, o aumento da carga horária semanal da Dr. **STEFAN CUNHA UJVARI**, Professor ASSISTENTE do Departamento de CLÍNICA MÉDICA, no período de 01 de janeiro até 31 de dezembro de 2026 passando de 20 (vinte) para 25 (vinte e cinco) horas semanais, que serão cumpridas, de acordo com a proposta do Departamento de Clínica Médica, cujo descumprimento ensejará a suspensão imediata da ampliação da carga horária ora autorizada.

Artigo 2º - Esta portaria entrará em vigor nesta data, revogadas as disposições em contrário.
Diretoria da Faculdade de Medicina de Jundiaí, aos dezesseis dias do mês de dezembro de dois mil e vinte e cinco (16/12/2025).-

Prof. Dr. Evaldo Marchi
Diretor

Registrada e publicada na Secretaria Executiva da Faculdade de Medicina de Jundiaí, aos dezesseis dias do mês de dezembro de dois mil e vinte e cinco (16/12/2025).-

Carlos de Oliveira Cesar
Secretário Executivo

PORTARIA FMJ-251/2025, de 16/12/2025

O Prof. Dr. EVALDO MARCHI, Diretor de Escola Superior da Faculdade de Medicina de Jundiaí, autarquia municipal de Jundiaí, Estado de São Paulo, no uso de suas atribuições legais,

Considerando:

- 1) a missão regimental da Faculdade de Medicina de Jundiaí de promover Cursos de Extensão e Estimular a formação continuada, criando condições para sua concretização;
- 2) a importância da qualificação de Preceptores de Internato e Residência Médica nas Unidades Básica de Saúde Municipal;
- 3) a elogiável iniciativa de alguns professores, juntamente com o Departamento de Extensão e Cultura de promover o Curso de Preceptor, destinado a profissionais atuantes nas Unidades Básicas de Saúde do Município de Jundiaí, no sentido de ampliação do engajamento entre os preceptores e a FMJ e a atualização e qualificação profissional em educação na saúde;
- 4) que o curso foi desenvolvido por docentes que já possuem outras atividades didáticas, dentro da sua jornada de carga horária fixa;
- 5) que os referidos docentes tiveram envolvimento diferenciado de acordo com sua categoria docente e sua participação na grade do curso;
- 6) o que consta do processo FMJ-180/2025;

RESOLVE

Artigo 1º - AUTORIZAR o pagamento de carga horária adicional às docentes que seguem: ANA PAULA ZANIN DOS SANTOS FELGUEIRAS - **24 horas**; MARÍLIA JESUS BATISTA DE BRITO MOTA - **36 horas**. O pagamento será feito de maneira parcelada, de acordo com a carga horária e a categoria funcional de cada docente, de forma que a carga horária semanal da docente não ultrapasse 50 horas.

Artigo 2º - Esta portaria entrará em vigor nesta data, revogadas as disposições em contrário, retroagindo seus efeitos a 1º de dezembro de 2025.

Diretoria da Faculdade de Medicina de Jundiaí, aos dezesseis dias do mês de dezembro de dois mil e vinte e cinco (16/12/2025).-

Prof. Dr. Evaldo Marchi
Diretor

Registrada e publicada na Secretaria Executiva da Faculdade de Medicina de Jundiaí, aos dezesseis dias do mês de dezembro de dois mil e vinte e cinco (16/12/2025).-

Carlos de Oliveira Cesar
Secretário Executivo



FACULDADE DE MEDICINA DE JUNDIAÍ

FACULDADE DE MEDICINA DE JUNDIAÍ

DECRETO Nº.35.875, DE 16 DE DEZEMBRO DE 2025.

GUSTAVO MARTINELLI, PREFEITO DO MUNICÍPIO DE JUNDIAÍ, ESTADO DE SÃO PAULO, NO USO DE SUAS ATRIBUIÇÕES LEGAIS ESPECIALMENTE AS QUE LHE SÃO CONFERIDAS PELA LEI Nº 10292, DE 05 DE DEZEMBRO DE 2024, ART. 4º, § 3º.

CONSIDERANDO NECESSIDADE DE ABERTURA DE CRÉDITO ADICIONAL SUPLEMENTAR POR EXCESSO DE ARRECADAÇÃO, PARA ATENDER DESPESAS COM A EXECUÇÃO DO CONVÊNIO Nº 19/2025 ASSINADO ENTRE PMJ X FMJ. PROCESSO SEI FMJ.0000141/2025. REF.

SOLICITAÇÃO 34 - FACULDADE DE MEDICINA DE JUNDIAÍ

PEDIDO

REQUISICÃO

REMANEJAMENTO

DECRETA:

ART. 1º - FICA ABERTO NO ORÇAMENTO DO MUNICÍPIO, UM CRÉDITO ADICIONAL SUPLEMENTAR NO VALOR DE R\$ 21.424,50 (VINTE E UM MIL QUATROCENTOS E VINTE E QUATRO REAIS E CINQUENTA CENTAVOS) NA(S) DOTAÇÃO(ÕES):

51.01.10.302.0191.8516	M A N U T E N Ç Ã O E MODERNIZAÇÃO DO HOSPITAL UNIVERSITÁRIO		
3.3.50.39.00	OUTROS SERVIÇOS DE TERCEIROS - PESSOA JURÍDICA		
7116	CONVÊNIO PMJ 19/25 - EXAMES DE COLONOSCOPIA		
		R\$	21.424,50
		TOTAL.....R\$	21.424,50

ART. 2º - A COBERTURA DO CRÉDITO DE QUE TRATA O ART. 1º FAR-SE-Á COM O(S) SEGUINTE(S) RECURSO(S):

I - RECURSO INDICADO NO ART. 43, § 1º, INCISO II DA LEI FEDERAL N. 4.320/64.

ART. 3º - ESTE DECRETO ENTRA EM VIGOR NA DATA DE SUA PUBLICAÇÃO.

GUSTAVO MARTINELLI

PREFEITO MUNICIPAL

LUCAS MARQUES LUSVARGHI
SECRETÁRIO MUNICIPAL DE FINANÇAS

PUBLICADO E REGISTRADO NA SECRETARIA MUNICIPAL DA CASA CIVIL DA PREFEITURA DO MUNICÍPIO DE JUNDIAÍ, AO(S) 16 DIA(S) DO MÊS DE DEZEMBRO DO ANO DE 2025.

FABIO NADAL PEDRO
SECRETÁRIO MUNICIPAL DA CASA CIVIL

PLANEJAMENTO URBANO E MEIO AMBIENTE

SMPUMA/DFOSIP

COMUNICADO DE ANÁLISE DO CANCELAMENTO DA NOTIFICAÇÃO

Considerando o que determina a Lei 606/2021, ficam cientes os interessados, que os pedidos de cancelamento de notificação ora aplicados, tiveram os seguintes despachos decisórios:

RELAÇÃO DE AUTOS DEFERIDOS

AI 16543/2023 – Luciano Rocha de Oliveira
AI 14813/2021 – TPRC Administração e Participações Ltda
AI 16656/2022 – Tecno Administradora de Bens Ltda
SEI PMJ 35050/2025 – AI 19350/2025 Fulwood do Brasil Ltda
SEI PMJ 35143/2025 – AI 18613/2025 Vera Lucia Ziminani Fernandes

RELAÇÃO DE AUTOS INDEFERIDOS

Os autos permanecerão por 10 (dez) dias, contados a partir desta publicação, na Divisão de Fiscalização de Obras, para ciência do interessado.

Tendo sido indeferido, deverá o interessado atender ao solicitado na análise do processo no prazo de 10 (dez) dias desta publicação, sob pena de aplicação das sanções cabíveis

Tendo sido indeferido, deverá o interessado atender ao solicitado na análise do processo ou interpor recursos ao Sr. Gestor da Unidade de Gestão de Planejamento Urbano e Meio Ambiente, caso contrário, serão aplicadas as sanções legais para o assunto.

MARCO ANTÔNIO BEDIN

Secretário de Planejamento Urbano e Meio Ambiente

SMPUMA/DFOSIP COMUNICADO DE PUBLICAÇÃO

MARCO ANTÔNIO BEDIN, Secretário Municipal de Planejamento Urbano e Meio Ambiente da Prefeitura do Município de Jundiaí, no uso de suas atribuições legais,

Faz Saber que o Sr IGOR LUDWIG FEO FELICIANO, fica **NOTIFICADO com prazo de 20 dias**, a contar dessa publicação (**Auto integrado – notificação e embargo da obra – AI 18192/2025**), instruído pelo **SEI PMJ 7673/2025**; para manter o imóvel em condições mínimas de estabilidade, segurança e salubridade. (Art. 9 e 80 da LC 606/2021). Referente ao imóvel de sua propriedade localizado na Rua Dr. Emile Pilon, 275 – Jundiaí/SP

Faz Saber que a Sra. **NADIR BAADE**, fica **AUTUADA (Auto de Infração e Imposição de Multa – 3404/2025 e 3405/2025)** instruído pelo processo **SEI PMJ 44810/2023**, pelo não atendimento do **AI 18700/2024** – por não manter o imóvel em condições mínimas de estabilidade, segurança e salubridade. (Art. 9 e 80, da LC 606/2021) e pela falta de manutenção do passeio público (Art. 12 do Decreto 21643/2025), referente ao imóvel de sua propriedade localizado R. Benedito Feliciano de Moraes, 390 CEP 13.214-070 - Vila Lacerda.

MARCO ANTÔNIO BEDIN

Secretário de Planejamento Urbano e Meio Ambiente

INFRAESTRUTURA E SERVIÇOS PÚBLICOS

EDITAL

JEFERSON COIMBRA, Gestor da Secretaria Municipal de Infraestrutura e Serviços Públicos, no uso de suas atribuições legais.

FAZ SABER que fica(m) NOTIFICADO(S) o(s) proprietário(s) do(s) imóvel(s) abaixo relacionado(s) a proceder(em) a sua regularização, nos termos da lei abaixo referenciada

Nº INFRAÇÃO INFRATOR
3275-AUT/2025 MAURICIO MAZZALI
Endereço: Rua Galdino Mesquita, S/N
Contribuinte: 28.088.0015



INFRAESTRUTURA E SERVIÇOS PÚBLICOS

Serviços a serem executados:

LIMPEZA DE TERRENO – CAPINA E RETIRADA DE MATERIAL

LEI 8.833 DE 12/09/2017 – ART.1º, II, § 2º e ART 4º, I E II

Prazo: 15 dias a contar da presente publicação.

Nº INFRAÇÃO INFRATOR
3276-AUT/2025 MAURICIO MAZZALI

Endereço: Rua Galdino Mesquita, S/N

Contribuinte: 28.088.0016

Serviços a serem executados:

LIMPEZA DE TERRENO – CAPINA E RETIRADA DE MATERIAL

LEI 8.833 DE 12/09/2017 – ART.1º, II, § 2º e ART 4º, I E II

Prazo: 15 dias a contar da presente publicação.

Nº INFRAÇÃO INFRATOR
3277-AUT/2025 MAURICIO MAZZALI

Endereço: Rua Galdino Mesquita, S/N

Contribuinte: 28.088.0017

Serviços a serem executados:

LIMPEZA DE TERRENO – CAPINA E RETIRADA DE MATERIAL

LEI 8.833 DE 12/09/2017 – ART.1º, II, § 2º e ART 4º, I E II

Prazo: 15 dias a contar da presente publicação.

JEFERSON COIMBRA

Gestor da Secretaria Municipal de Infraestrutura
e Serviços Públicos

EDUCAÇÃO

EDITAL SME/DPGF N. 70, DE 16 DE DEZEMBRO DE 2025

Prof.ª PRISCILA ALVES DA COSTA SILVA, Secretária de Educação da Prefeitura do Município de Jundiaí, Estado de São Paulo, no uso de suas atribuições legais,

FAZ SABER a relação dos Professores de Educação Básica II (Arte, Educação Física e Língua Inglesa), com suas respectivas sedes de trabalho, conforme relações anexas.

Para fins de ampla publicidade, faz baixar o presente edital que será publicado na Imprensa Oficial do Município.

Prof. ANDRÉ APARECIDO CASELLA
Diretor de Planejamento, Gestão e Finanças

Prof.ª PRISCILA ALVES DA COSTA SILVA
Secretária Municipal de Educação

ANEXO DO EDITAL SME/DPGF N. 70, DE 16/12/2025
PEB II ARTE – ESCOLA SEDE DE TRABALHO

ALESSANDRA GIASSETTI MALATESTA
MARIA ANGELICA LORENÇON PROFA EMEB – MANHÃ/TARDE
ALEXANDRE LUIS DA SILVA
PEDRO DE OLIVEIRA EMEB – MANHÃ/TARDE
ANA CAROLINE CABRAL ASSUNÇION RECALDE
ITINERANTE
ANA CECÍLIA VIEIRA SERON
ANDRÉ FRANCO MONTORO PROF DR CMEJA - NOITE
ANA CLAUDIA DO NASCIMENTO GRACIANO
ITINERANTE
ANA FLÁVIA MOREIRA
CESARINA FORTAREL GONÇAVES DIAS PROFA EMEB – MANHÃ/TARDE
ANDRE DA SILVA BARBATO
IVO DE BONA EMEB – MANHÃ/TARDE
BIANCA DE CARVALHO SANTOS
JUDITH ALMEIDA CURADO ARRUDA PROF EMEB - INTEGRAL
BRUNO LUIZ DE AZEVEDO DOS REIS
FLÁVIO D'ANGIERI PROF EMEB – MANHÃ/TARDE
CATARINA ANSELMO LOPES
MARIA LUCIA MASSARENTE KLINKE PROFA EMEB – MANHÃ/TARDE
CÁTIA BARBOSA
HERMENEGILDO MARTINELLI COM EMEB – MANHÃ/TARDE
CLAUDIA CRISTINA RODRIGUES
DUILIO MAZIERO EMEB – MANHÃ/TARDE

EDUCAÇÃO

CLAUDIA DE FREITAS SANTOS
GERALDO PINTO DUARTE PAES EMEB – MANHÃ/TARDE
CLEBER HENRIQUE DE SOUZA
ANNA RITA ALVES LUDKE PROFA EMEB – MANHÃ/TARDE
CRISTIANA PESSOA LICIARDO
MARCOS GASPARIAN EMEB – MANHÃ/TARDE
DANIELA PASINI
ITINERANTE
DANIELLE BURGHI
APARECIDA BERNARDI DO AMARAL PROFA EMEB - MANHÃ/TARDE
DEBORAH GOMES FLORENCIO
CARLOS FOOT GUIMARÃES PROF EMEB – MANHÃ/TARDE
DENNIS AUGUSTO FERREIRA BUENO
ITINERANTE
ELIANA JULIANI GOLCALVES
PEDRO CLARISMUNDO FORNARI PROF EMEB – INTEGRAL
FABIANA CRISTOFOLETTI GALVAO BRUNI
OSCAR AUGUSTO GUELLI PROF EMEB – MANHÃ/TARDE
FLAVIA REGINA RAMOS DE OLIVEIRA
ANDRÉ FRANCO MONTORO PROF DR CMEJA – TARDE/NOITE
GABRIEL COSTA DE SOUZA
CLÉO NOGUEIRA BARBOSA PROFA EMEB – MANHÃ/TARDE
GABRIELA BITTENCOURT LEITE
FABIO RODRIGUES MENDES PROF EMEB – MANHÃ/TARDE/INTEGRAL
GIOVANNA ROSSI CARDOSO
MARINA DE ALMEIDA RINALDI CARVALHO – MANHÃ/TARDE
GLAUCIA GOMES DA CUNHA
ANNA PONTES CHAGAS PROFA EMEB – MANHÃ/TARDE
GRAZIELLA DE OLIVEIRA MARE
MELANIA FORTAREL BARBOSA PROFA EMEB – MANHÃ/TARDE
IZABEL ELIANA DOS SANTOS RODRIGUES
ANTÔNIO DE PÁDUA GIARETTA EMEB – MANHÃ/TARDE
JANETE APARECIDA PARTELLI RUZZA
JOSE ROMEIRO PEREIRA DR EMEB – MANHÃ/TARDE
JOANA DE MEL LEOPOLDINO
BEATRIZ BLATTNER PUPO PROFA EMEB – MANHÃ/TARDE
JOARA CARVALHO CURVINA TORRES
ITINERANTE
JOSIVANIA AGOSTINHO LOPES
DEODATO JANSKI EMEB – MANHÃ/TARDE
JULIANA FREIRES OLIVEIRA SILVA
ITINERANTE
JULIANA RIBEIRO ALVES DIAS
GERALDA BERTHOLA FACCA PROFA EMEB – MANHÃ/TARDE
JUSSARA APARECIDA DINIZ BISPO
ANDRÉ FRANCO MONTORO PROF CMEJA – MANHÃ/NOITE
KARINE ROSE PANGONI GOMES
BENEDITA ALZIRA DE MORAES CAMUNHAS EMEB PROFA EMEB – MANHÃ/TARDE
LENIR APARECIDA DE OLIVEIRA NUNES
APARECIDA MERINO ELIAS PROFA EMEB – MANHÃ/TARDE
LEONARDO VITALLI BALBIN 2701001
JOAQUIM CANDELÁRIO DE FREITAS EMEB – MANHÃ/TARDE
LILIANE ANDREZA DOS SANTOS OLIVEIRA
IVO DE BONA – TARDE
LUBIANNA PAULA HARTIN SCHREIBER
ITINERANTE
LUCIANA CAMARGO SARMENTO
JOSE LEME DO PRADO FILHO PROF EMEB – MANHÃ/TARDE
LUCIANA DE OLIVEIRA ROCHETI
LAZARO MIRANDA DUARTE PROF EMEB – MANHÃ/TARDE/INTEGRAL
LUCIANA DE SOUZA RAMOS
ANÉZIO DE OLIVEIRA EMEB - MANHÃ/TARDE/INTEGRAL
LUCIANA PAULINO DOS SANTOS
LUIZ BIELA DE SOUZA PROF EMEB – MANHÃ/TARDE
LUCIANE FERRIGNO MATENAUER
JOÃO BATISTA DE TOLEDO EMEB – MANHÃ/TARDE
LUSIRENE MARIA LIMA LOPES FERNANDES
RUTH CARTURAN WIEMANN PROFA EMEB – MANHÃ/TARDE
MAISA AUXILIADORA DA SILVA
ISABEL CRISTINA MARQUES DE OLIVEIRA PROFA. EMEB – MANHÃ/TARDE
MARCIA FERNANDES DE OLIVEIRA
PATRICIA PIRES PROFA EMEB – MANHÃ/TARDE
MARIA ISABEL BRAGGION ARCHANGELO
APARECIDO GARCIA EMEB – MANHÃ/TARDE



EDUCAÇÃO

MARIANA PILOTTO REIS
NASSIB CURY PROF EMEB – MANHÃ/TARDE
MARLENE MARIA BRANDAO SANTOS
ARMANDA SANTINA POLENTI PROFA EMEB – MANHÃ/TARDE
MARTA FERREIRA BRASIL
ANTONIO ADELINO MARQUES DA SILVA BRANDAO EMEB PROF – INTEGRAL
MAZZU MANDELLI GONÇALVES – 2562501
LUZIA FRANCISCA DE SOUZA MARTINS EMEB – MANHÃ/TARDE
MONICA DA SILVA PEDRO
MERCEDES BASILE BONITO PROFA EMEB – MANHÃ/TARDE
MURILO GASPAR MENDES
ANTONINO MESSINA EMEB – MANHÃ/TARDE
OSVALDICE DE JESUS CONCEICAO
ITINERANTE
PRISCILA KRIEGLER SALES
JUDITH ALMEIDA CURADO ARRUDA PROFA EMEB – INTEGRAL
RAFAELA MODESTO DA ROCHA
LUIZ BÁRBARO EMEB - MANHÃ/TARDE
REGINALDO CRUZ
JANET FERREIRA PRADO PROFA EMEB – MANHÃ/TARDE
RICARDO DA SILVA MANOEL
ITINERANTE
RICARDO MENDES BARBOSA
PEDRO DE OLIVEIRA EMEB – TARDE
ROBERTO GONÇALVES SANTOS
MARLY DE M. M. PEREIRA PROFA EMEB – MANHÃ/TARDE/ INTEGRAL
ROSANA D'ANGIERI
JOÃO LUIZ DE CAMPOS PROF. EMEB – INTEGRAL
SANDRO OLIVEIRA ROSA
ITINERANTE
SIBELLI DE ALMEIDA SOUZA
ITINERANTE
SOPHIA WOLF ZAROS
ITINERANTE
SUELEN TURIBIO LOPES
ITINERANTE
THAIS IGLESIAS QUARTIM DE MORAES
ITINERANTE
VALDICE DE JESUS SANTOS RAMOS
ANTONIO ADELINO MARQUES DA SILVA BRANDAO EMEB PROF – INTEGRAL
VALDIRENE MARQUES DE SOUZA
CMEJA - NOITE
VITOR SILVA LUCIANO
GLÓRIA DA SILVA ROCHA GENOVESE PROFA EMEB - INTEGRAL
VIVIANE RIBEIRO DE SÁ MATOS
FÁTIMA APARECIDA D. DOS SANTOS PANDOLPHO EMEB – MANHÃ/TARDE
WESLEY DE JESUS FIRMINO
ITINERANTE
YURI NICHOLAS TOFANETTO
ITINERANTE

ANEXO DO EDITAL SME/DPGF N. 70, DE 16/12/2025
PEB II EDUCAÇÃO FÍSICA – ESCOLA SEDE DE TRABALHO

ADRIANA ALMEIDA MOTTA
ROTARY CLUB EMEB - MANHÃ/TARDE
ADRIANA COSTA VELOSO
MARIA LÚCIA MASSARENTE KLINKE PROFA EMEB - TARDE
ADRIANO ALBERTO XAVIER COSTA
AMÉLIA LIMA LOPES EMEB – MANHÃ/TARDE
ADRIANO MASTROROSA
MARCOS GASPARIAN EMEB – MANHÃ
ÁGATA MARTINS FERIGATO PROENÇA
FLAVIO DANGIERI PROF EMEB – MANHÃ/TARDE
ALAN MESSIAS DOS SANTOS
BEATRIZ BLATTNER PUPO PROFA EMEB – TARDE
ALBERTO ANTONIO DA LUZ
GLORIA DA SILVA ROCHA GENOVESE PROFA EMEB – INTEGRAL
ALEXANDRE DE CAMPOS
GERALDA BERTHOLA FACCA PROFA EMEB – TARDE
ALINE REBUCI RODRIGUES
CLOTILDE COPELLI DE MIRANDA PROFA EMEB – MANHÃ/TARDE
ANA AUGUSTA VAGIONI TEGA MANTOVANI
DINA ROSETE ZANDONA CUNNINGHAM PROFA EMEB – MANHÃ/TARDE

ANA CRISTINA FARIA DOS SANTOS
JANET FERREIRA PRADO PROFA EMEB – MANHÃ/TARDE
ANDERSON PASQUALINI
APARECIDA MERINO ELIAS PROFA EMEB – TARDE
BRUNA RAFAELA ESPORTA FERNANDES
ITINERANTE
CAMILA BUSSI PADOVAN
APARECIDO GARCIA EMEB – TARDE
CAMILA NEVES C. MARQUES
PATRICIA PIRES PROFA EMEB – MANHÃ/TARDE
CARINA PEREIRA DE OLIVEIRA
ITINERANTE
CARLA FERNANDA SERTORI SILVA
JOSÉ LEME DO PRADO FILHO PROF EMEB – MANHÃ/TARDE
CARLOS HENRIQUE GOUVEA
LUZIA FRANCISCA DE SOUZA MARTINS EMEB – MANHÃ
CAROLINA SCHETTO
VASCO ANTÔNIO VENCHIARUTTI PREF EMEB – MANHÃ/TARDE
CAROLINA DE CARVALHO AMARAL
ITINERANTE
CÁSSIO JOSÉ FERREIRA
ARCINA APARECIDA NOGUEIRA BARBOZA EMEB - MANHÃ
CECILIA PESSOTO SILVEIRA
JOÃO FERNANDES NETO PROF. EMEB – MANHÃ/TARDE
CIBELE GALVÃO KRIIGNER
JOAO LUIZ DE CAMPOS PROF EMEB – INTEGRAL
CLEBER VALDECI DA SILVA
RUTH CARTURAN WIEMANN PROFA EMEB – MANHÃ/TARDE
CLIVIA MARINA DA SILVA
MARIA LUCIA MASSARENTE KLINKE PROFA EMEB – MANHÃ/TARDE
CRISTIANE SILVA MACHADO
BEATRIZ BLATTNER PUPO PROFA EMEB – MANHÃ
CHRISTIAN CARDOSO BESERRA
ITINERANTE
CRISTIANO APARECIDO CONSTANTINO PEREIRA
ITINERANTE
DANIELA DOS SANTOS DA CONCEIÇÃO BRITTO
ITINERANTE
DANUSA DOS REIS
LUIZ BARBARO EMEB – MANHÃ/TARDE
DÉBORA ALICE MACHADO SILVA
ANNA RITA ALVES LUDKE PROFA EMEB – TARDE
DENISE CARDOSO DA SILVA
FLAVIO DANGIERI PROF EMEB – TARDE
DIEGO HENRIQUE DE LIMA
APARECIDA MERINO ELIAS EMEB – MANHÃ
DONIZETE FRANCISCO NEVES
HELENA MEIRELLES MAIA TORRES PROFA EMEB – MANHÃ/TARDE
EDUARDO AUGUSTO REMÉDIO
ANTONIO ADELINO MARQUES DA SILVA BRANDAO EMEB PROF – INTEGRAL
EDUARDO BOAVENTURA
DUÍLIO MAZZIERO EMEB – MANHÃ/TARDE
ELIANA AP. DOS SANTOS MORENO
DEODATO JANSKI EMEB – MANHÃ/TARDE
ELIANA MOLENA
CLEO NOGUEIRA BARBOSA PROFA EMEB – MANHÃ
ELISETE CRISTINA PIEDADE
JANET FERREIRA PRADO PROF EMEB – MANHÃ
ÉSTER FURLAN GALDEANO
JOAO LUIZ DE CAMPOS PROF EMEB – INTEGRAL
EVELIN REGINA VENDRAMIN
HILDA MARIA ALVES PASCHOALOTTO EMEB – MANHÃ/TARDE/ INTEGRAL
EVERTON CARARETO
PEDRO CLARISMUNDO FORNARI PROF EMEB – INTEGRAL
FÁBIO CESAR BARBOSA
JUDITH ALMEIDA CURADO ARRUDA PROFA EMEB – INTEGRAL
FÁBIO HENRIQUE MISSARI
ANEZIO DE OLIVEIRA EMEB – TARDE
FÁBIO ROBERTO IENNE
CLEO NOGUEIRA BARBOSA PROFA EMEB – TARDE
FANNY HADAD
CELSINA BARBOSA PAZINATTO PROFA. EMEB – MANHÃ/TARDE
FERNANDA DA CRUZ FRANCO
MERCEDES BASILE BONITO PROFA EMEB – MANHÃ/TARDE
FERNANDA DE AGUIRRE B.D. DE FARIA NACLE
OSCAR AUGUSTO GUELLI PROF EMEB – MANHÃ/TARDE



EDUCAÇÃO

FERNANDA ESPALETA MOSTÉRIO CALDERON APARECIDO GARCIA EMEB – MANHÃ/TARDE	LUIS ALFREDO M. FERREIRA URSULA GHERELLO IRMA EMEB – MANHÃ/TARDE
FERNANDA MIHO WATANABE ARANHA JOAQUIM CANDELARIO DE FREITAS PROF EMEB – TARDE	MANOEL PIRES BORGES HERMENEGILDO MARTINELLI COM EMEB – MANHÃ/ TARDE
GABRIELA CRISTINA CYRILLO ROVERI ITINERANTE	MARCELO MOREIRA DE ALMEIDA MELANIA FORTAREL BARBOSA PROFA EMEB – MANHÃ/TARDE
GABRIELLE CÁSSIA NUNES PASSOS ITINERANTE	MARIA BETÂNIA FLORÊNCIO CLOTILDE MAZZALI BOLLINI PROFA EMEB – MANHÃ/TARDE
GILVAN DE ANDRADE GAIA FATIMA APARECIDA D. DOS SANTOS PANDOLPHO EMEB – MANHÃ/TARDE	MARIANA AP. FERREIRA DE CAMARGO ABIGAIL ALVES FEU BORIM PROFA. EMEB - MANHÃ/TARDE
GISELA MARIA BRUSTOLIN OWEN ZÍLIO EMEB – MANHÃ/TARDE	MARIANA GASPARELI MAZIERO MARIA ANGELICA LORENCON PROFA EMEB – MANHÃ/TARDE
GISELE DOS ANJOS ROSA GERALDO PINTO DUARTE PAES EMEB – MANHÃ	MARIANA SOUZA LOPES SILVA ITINERANTE
GISLAINE AP. DA SILVA ANÉZIO DE OLIVEIRA PROF EMEB – MANHÃ/INTEGRAL	MARIA NILDE DA SILVA DE ANCHIETA ITINERANTE
GISLAINE CRISTINA DE SÁ NASSIB CURY PROFESSOR EMEB – MANHÃ	MAURO LUIZ GATTAMORTA JOAO BATISTA TOLEDO VEREADOR EMEB – MANHÃ/TARDE
GLEICE RODRIGUES SANTOS PLÁCIDO ITINERANTE	MAYARA CRISTINA CASARIAN MOTTA APARECIDA BERNARDI DO AMARAL PROFA EMEB – MANHÃ/ TARDE
GUSTAVO ROSIN SPERIA MARIA GEMMA GENNARI CARTURAN PROFA EMEB – MANHÃ/ TARDE	MIKE FELIPPE ITINERANTE
HANNIE CRISTINE MIRANDA ITINERANTE	MOIZES ANTONIO DA SILVA NETO LUZIA FRANCISCA DE SOUZA MARTINS – TARDE
HELDER DE LIMA JOAQUIM CANDELARIO DE FREITAS PROF EMEB – MANHÃ	MÔNICA APARECIDA DA SILVA ITINERANTE
HENRIQUE MUHRINGER VOLPE ITINERANTE	PABLO RODRIGO CAMPELO ALVES ITINERANTE
HUMBERTO DA SILVA VITAL LUIZ BIELA DE SOUZA PROF EMEB – MANHÃ/TARDE	PAMELA DAIANE O. MOREIRA ANTONIO ADELINO MARQUES DA SILVA BRANDAO EMEB PROF – INTEGRAL
IVIAN LORENA MANZATO REIS PEDRO DE OLIVEIRA EMEB – MANHÃ	PATRICIA LIBÓRIO DE ARAÚJO CESARINA FORTAREL GONÇALVES DIAS PROFA. EMEB – TARDE
JACQUELINE RODRIGUES CEDCCHETTO APARECIDA MERINO ELIAS – MANHÃ/TARDE	PATRICIA VIVIANE DE LOURENÇON JOSE PEDRO RAYMUNDO VEREADOR EMEB – MANHÃ/TARDE
JANAINA CARLA LOPES DE AVEIRO JOSE ROMERO PEREIRA DR EMEB – MANHÃ	PAULA ANDREA GOMES DA SILVA ANTONIO LOUREIRO – MANHÃ/TARDE
JACQUELINE GUIMARÃES RESENDE IRACY FERREIRA BUENO EMEB – MANHÃ/TARDE	PAULA CARMONA BORELLI CARLOS FOOT GUIMARAES PROF EMEB – MANHÃ
JHORDAN HENRICK SOARES JUDITH ALMEIDA CURADO ARRUDA – INTEGRAL	PEDRO HENRIQUE DA ROSA ITINERANTE
JOÃO LEANDRO DA SILVEIRA PUPO ANTONINO MESSINA EMEB – MANHÃ/TARDE	PEPITA SALOTI POLIDO PEDRO DE OLIVEIRA EMEB – TARDE
JOSÉ RICARDO CABRAL SANTOS IVO DE BONA EMEB – MANHÃ/TARDE	RAFAEL CLEMENTE ISABEL CHRISTINA MARQUES DE OLIVEIRA EMEB - TARDE
JOSIANE MOREIRA DA SILVA MARLY DE MARCO MENDES PEREIRA EMEB – MANHÃ/TARDE/ INTEGRAL	RAFAEL DIAS MÂNCIO ANTONIO DE PADUA GIARETTA EMEB – MANHÃ/TARDE
JOSUÉ DE MATOS PINTO MARINA DE ALMEIDA RINALDI CARVALHO PROFA EMEB – MANHÃ	RAFAEL SALVADOR MAGALHÃES JANET FERREIRA PRADO PROFA EMEB – TARDE
JULIA FELIX DE OLIVEIRA ANTÔNIO ADELINO MNAQUES DA SILVA BRANDÃO - INTEGRAL	RENATA CHRISTINA PIRQUE DE ALENCAR ITINERANTE
JULIANA FAVARO POLI ANNA RITA ALVES LUDKE PROFA EMEB – MANHÃ	RICARDO MANAVELLO GARDENAL EMEB IVO DE BONA - TARDE
JULIO SOARES SANTOS CESARINA FORTAREL GONCALVES DIAS EMEB – MANHÃ	ROBERTA DE ARAÚJO JUDITH ALMEIDA CURADO ARRUDA PROFA EMEB – INTEGRAL
KARINA DE CAMPOS IVO DE BONA EMEB – MANHÃ	ROBERTA DE SOUSA CARLOS ITINERANTE
KARINA MARIA MAZZEI ITINERANTE	ROBSON DANIEL DA SILVA VIEGAS ANTÔNIO ADELINO MARQUES DA SILVA BRANDÃO PROF. EMEB – INTEGRAL
LEANDRO THOMAZINI CARLOS FOOT GUIMARAES PROF EMEB – TARDE	RODOLFO JOSÉ TEIXEIRA RANIERI MAZZILLI DEPUTADO EMEB – MANHÃ/TARDE
LEIDIANE SOUZA LIMA EDWARD ALEIXO DE PAULA DR EMEB – MANHÃ/TARDE/ INTEGRAL	RUBENS CLARO DA S. JUNIOR ODILA RICHTER PROFA EMEB – INTEGRAL
LILIAN SAFFI KOCH GERALDA BERTHOLA FACCA PROFA EMEB – MANHÃ	SÉRGIO JESUS DE ANDRADE GERALDO PINTO DUARTE PAES EMEB – MANHÃ/TARDE
LUCAS LISBOA CORREA ITINERANTE	SÉRGIO PEREIRA DE MATOS PEDRO DE OLIVEIRA EMEB – MANHÃ
LUCIANA CRISTINA SERTORI LAZARO MIRANDA DUARTE PROF EMEB – MANHÃ/TARDE/ INTEGRAL	SILVANA GOIS DEODATO JANSKI EMEB – MANHÃ
LUCIANA SAMPAIO NAGASHIMA JOSE ROMERO PEREIRA DR EMEB – MANHÃ/ TARDE	SILVIA HELENA L. DE OLIVEIRA BARTHOLOMEU PEDRO CLARISMUNDO FORNARI PROF EMEB – -INTEGRAL
LUCIENE C. RAMAZOTTI PUPO JANIO DA SILVA QUADROS PROF EMEB – MANHÃ/TARDE	SILVIA SAYUMI UCHINO HOSAKI GLÓRIA DA SILVA ROCHA GENOVESE EMEB – INTEGRAL
LUCIMARA SANTOS DA COSTA MARCOS GASPARIAN EMEB – TARDE	SILVIO PEREIRA GRILO BENEDITA ALZIRA DE MORAES CAMUNHAS EMEB – MANHÃ/ TARDE
	SIMONE SACCHI PIMENTEL ANGELA RINALDI BAGNE PROFA EMEB – INTEGRAL



EDUCAÇÃO

STELLA MARIS PRADO COSTA
JOAQUIM CANDELÁRIO DE FREITAS PROF EMEB – MANHÃ/ TARDE
TALITA FERNANDA CAMARGO ANTONIO
MARINA DE ALMEIDA RINALDI CARVALHO – TARDE
TATIANA APARECIDA SIQUEIRA
ITINERANTE
TATIANE CASSIA ROSSI
ANNA PONTES CHAGAS PROFA EMEB – MANHÃ/TARDE
THAIS GUERRERO MONDO
MARIA AP. SOUZA ALMEIDA RAMOS PROFA. EMEB – MANHÃ/ TARDE
THALES DE CASTRO VANALLI
ITINERANTE
THIAGO ERNESTO DE SOUZA SACCARDO
FABIO RODRIGUES MENDES PROF EMEB – MANHÃ/INTEGRAL
TIYOMI APARECIDA IWANAGA
ARMANDA SANTINA POLENTI PROFA EMEB – TARDE
VAGNER RIZZETO
ISABEL CHRISTINA MARQUES DE OLIVEIRA EMEB – MANHÃ
VALÉRIA FERREIRA
HERMENEGILDO MARTINELLI COM EMEB – TARDE
VALTER TEIXEIRA DE ALMEIDA
LUIZ BIELA DE SOUZA PROF EMEB – MANHÃ
VILMAR GABRIEL BASSO
JUDITH ALMEIDA CURADO ARRUDA PROFA EMEB – MANHÃ
VINICIUS AMARAL CAMPOLONGO
ARMANDA SANTINA POLENTI PROFA EMEB - MANHÃ
ZAIRA SIMÕES
EMEB Prof. NASSIB CURY - TARDE

ANEXO DO EDITAL SME/DPGF N. 70, DE 16/12/2025 PEB II INGLÊS – ESCOLA SEDE DE TRABALHO

ACHILLEY LAIS FERRAZ DA COSTA
ITINERANTE
ADNAN FACHINI DE BORTOLO
ANNA RITA ALVES LUDKE PROFA EMEB - MANHÃ
ADRIANA ALVAIDE MESQUITA
MERCEDES BASILE BONITO PROFA EMEB – MANHÃ/TARDE
ADRIANA RUFINO SIQUEIRA
ANTONIO LOUREIRO EMEB – MANHÃ/TARDE
ADRIANO SOUZA DE OLIVEIRA
GERALDO PINTO DUARTE PAES EMEB – TARDE
ÁGUIDA MARIA ALENCAR FREITAS
CARLOS FOOT GUIMARAES PROF EMEB - TARDE
AGUINALDO CIRINO DA SILVA
ANDRÉ FRANCO MONTORO PROF DR CMEJA - NOITE
ALESSANDRA DA SILVA BARBOSA COELHO
CESARINA FORTAREL GONCALVES DIAS EMEB – MANHÃ/TARDE
ALESSANDRA HATSUKO MAEBARA DE OLIVEIRA
CARLOS FOOT GUIMARAES PROF EMEB - MANHÃ
ALESSANDRA ISCARO COSTA
JOAQUIM CANDELARIO DE FREITAS PROF EMEB – MANHÃ
ALESSANDRA SUHR GUARDA
CELSINA BARBOSA PAZINATTO PROFA EMEB – MANHÃ/TARDE
AMANDA BELCUFINE ROMANATO
JOSE ROMEIRO PEREIRA DR EMEB – MANHÃ/TARDE
ANA CAROLINA ROSSI GOTARDI PALOMA
JANET FERREIRA PRADO PROFA EMEB - MANHÃ
ANA PAULA BARRANT MAURICIO
CLÉO NOGUEIRA BARBOSA PROFA EMEB - MANHÃ
ANA PAULA SILVEIRA PUPO
GERALDA BERTHOLA FACCA PROFA EMEB - TARDE
ANDREA DE SOUZA
CENTRO DE LÍNGUAS
ANDREA CAROLINE PRESSOTO
ITINERANTE
ANDREA PINHEIRO CAPPELLETTI GASTALDO
GLÓRIA DA SILVA ROCHA GENOVESE PROFA EMEB – INTEGRAL
ANDREZA MARINI
JÂNIO DA SILVA QUADROS PROF EMEB – MANHÃ/TARDE
ANTONIEL JESUS DA SILVA DE LACERDA ALVES
ANTONIO ADELINO MARQUES DA SILVA BRANDAO EMEB PROF - INTEGRAL
ARABELLE BARBOSA CALCIOLARI
MARIA ANGÉLICA LORENÇON PROFA EMEB – MANHÃ/TARDE

ARIANE APARECIDA LOCATELLI SILVA
FLÁVIO D'ANGIERI PROF EMEB – MANHÃ/TARDE
AUDREY LUDMILLA DO NASCIMENTO MIASSO
APARECIDA MERINO ELIAS EMEB – MANHÃ
BENTO PEREIRA ROCHA JÚNIOR
RUTH CARTURAN WIEMANN PROFA EMEB – MANHÃ/TARDE
BRENO GABRIEL DE OLIVEIRA LOPES
ROTARY CLUB EMEB – MANHÃ/TARDE
CAIO ISRAEL MACHADO SILVA
DEODATO JANSKI EMEB – MANHÃ
CAMILA NAYARA BIASOTTO SILVA
ITINERANTE
CARINA DE FARIA CASSALHO
CENTRO DE LÍNGUAS
CARLA FERNANDA DE BARROS LEITE
HERMENEGILDO MARTINELLI COM EMEB – MANHÃ
CARLOS ALBERTO DE SOUZA
ITINERANTE
CAROLINA BIZARRO
JOSÉ ROMEIRO PEREIRA DR EMEB - TARDE
CAROLINA SARTORATO
ITINERANTE
CASSIANO ALEXANDRE DA LUZ
APARECIDO GARCIA EMEB – MANHÃ/TARDE
CINIRA GALVANI F. DUARTE
DUILIO MAZIERO EMEB – MANHÃ/TARDE
CLAYTON FERNANDES DOS SANTOS
ITINERANTE
CLAUDIA PADOVANI VILARES
ARMANDA SANTINA POLENTI PROFA EMEB – MANHÃ/TARDE
CLAUDIA ROSA GOTARDO
NASSIB CURY EMEB PROF – MANHÃ
CRISTIAN FIRMO BARRETO
ANNA RITA ALVES LUDKE PROFA EMEB - TARDE
CRISTIANE APARECIDA BRUN MARTINS
MELÂNIA FORTAREL BARBOSA PROFA EMEB –TARDE
CRISTIENE FRANCINE DA SILVA OLIVEIRA
IVO DE BONA EMEB – MANHÃ/TARDE
DANIELA FERREIRA LUIZ
LUIZ BÁRBARO EMEB - MANHÃ
DIEGO ROSSETTO
JOSÉ LEME DO PRADO FILHO PROF EMEB – MANHÃ/TARDE
DORCAS CRISTINA SANTOS FREIRE
ANDRÉ FRANCO MONTORO PROF DR CMEJA - NOITE
EDILAINE CLEONICE MINGOTI
ANTÔNIO DE PÁDUA GIARETTA EMEB – MANHÃ/TARDE
ELAINE CRISTINA APPOLINÁRIO
CLOTILDE COPELLI DE MIRANDA PROFA EMEB – MANHÃ/TARDE
ELAINE CRISTINA DA SILVA
JOAQUIM CANDELARIO DE FREITAS PROF EMEB – MANHÃ/ TARDE
ELLEN CRISTINA DIAS
ITINERANTE
ELIANA DE ALMEIDA FRANÇA FIGUEIREDO
DINA ROSETE ZANDONA CUNNINGHAM PROFA EMEB – MANHÃ/ TARDE
ELIANE APARECIDA DA SILVA
ANTÔNIO ADELINO MARQUES DA SILVA BRANDAO EMEB PROF – INTEGRAL
ELISÂNGELA ROSSI
PEDRO DE OLIVEIRA EMEB – TARDE
ERICA PEREZ
ITINERANTE
EVERTON PAULO NERI DE SOUZA
FÁTIMA APARECIDA D. DOS SANTOS PANDOLPHO EMEB – MANHÃ/TARDE
FABIANA SANCHES TRISTÃO
ITINERANTE
FÁBIO PETROLI CIOLFI
LUZIA FRANCISCA DE SOUZA MARTINS EMEB – TARDE
FABIOLA CRISTINA DEBIASIO ZAMPA
ITINERANTE
FABRICIO MENDONÇA DE CARVALHO
BEATRIZ BLATTNER PUPO PROFA EMEB - TARDE
GEORGINA APARECIDA VALENTINI ANDO
RANIERI MAZZILLI DEPUTADO EMEB – MANHÃ
GIOVANA CRISIGIOVANNI BARBOSA
LUZIA FRANCISCA DE SOUZA MARTINS EMEB - MANHÃ
GIOVANNA CHAGAS FERREIRA
ITINERANTE





EDUCAÇÃO

GLÁUCIA CRISTINA MARIANO FELICIANO
MARINA DE ALMEIDA RINALDI CARVALHO EMEB - MANHÃ
GRAZIELA DE JESUS GOMES
OSCAR AUGUSTO GUELLI PROF EMEB – MANHÃ/TARDE
IBRAHIM ALISSON YAMAKAWA
JUDITH ALMEIDA CURADO ARRUDA PROFA EMEB – INTEGRAL
ISIS SILVA DE SOUZA
LUIZ BIELA DE SOUZA PROF EMEB – MANHÃ
IVAN ZARAMELLO
JOAQUIM CANDELARIO DE FREITAS PROF EMEB – TARDE
JOÃO CARLOS SERRA MACAMBYRA FILHO
JOAO BATISTA TOLEDO VEREADOR EMEB - TARDE
JOCELI MARIA MIGUEL BAENA LOPES
CENTRO DE LÍNGUAS
JOSELAINE DAS GRAÇAS BISELTO ALMENDRO
MARCOS GASPARIAN EMEB – MANHÃ/TARDE
JULIANA UCHOA COIMBRA LEAL
ITINERANTE
KARIM ELIS BUOSI ROSSETTO
ISABEL CHRISTINA MARQUES DE OLIVEIRA EMEB – MANHÃ/TARDE
KARINA FERNANDES SCARPIM
ÚRSULA GHERELLO IRMÃ EMEB – MANHÃ/TARDE
KARINA MACHADO DA SILVA BUENO
APARECIDA BERNARDI DO AMARAL - MANHÃ/TARDE
KATE KELLY MARIANO
MARIA LUCIA MASSARENTE KLINKE PROFA EMEB –MANHÃ/TARDE
KÁTIA ALESSANDRA DA SILVA BERNINI
JOSÉ PEDRO RAYMUNDO VEREADOR EMEB –MANHÃ/TARDE
KATIA CRISTINA REZZAGHI
ITINERANTE
KÁTIA MAYUMI TORIKAI
ITINERANTE
KELLEN MILENE BUOSI TELES
ANNA PONTES CHAGAS PROF EMEB – MANHÃ/TARDE
LAISE SOLANGE NUCCI DOS SANTOS
CLOTILDE MAZZALI BOLLINI PROF EMEB –MANHÃ/TARDE
LARISSA MELAINE ROCHA
JOÃO BATISTA DE TOLEDO VER EMEB - MANHÃ
LAURA MARQUES MAROCCI CARREIRA
HERMENEGILDO MARTINELLI COM EMEB - TARDE
LEANDRA AZZONI CODOGNO
ITINERANTE
LEANDRO DOS SANTOS SILVEIRA
IVO DE BONA EMEB - MANHÃ
LYGEA DE SOUZA RAMOS
ITINERANTE
MARA LÍGIA BIANCARDI
ANTONINO MESSINA EMEB – MANHÃ/TARDE
MARCEL MONTEIRO
JANET FERREIRA PRADO PROFA EMEB - TARDE
MÁRCIA ELISABETE F. MAZZEI
PEDRO DE OLIVEIRA EMEB – MANHÃ/TARDE
MÁRCIO DA CRUZ
ITINERANTE
MARIA ADRIANA DE FREITAS OLIVEIRA
APARECIDA MERINO ELIAS EMEB – MANHÃ/TARDE
MARIA CLÁUDIA SIQUEIRA SCHIOSER
APARECIDA MERINO ELIAS PROFA EMEB - TARDE
MARIA DE LOURDES DA COSTA MENITTI
LAZARO MIRANDA DUARTE PROF EMEB – MANHÃ/TARDE
MARIA NATALINA PAGANOTTI PICCHI
ANDRÉ FRANCO MONTORO PROF DR CMEJA - MANHÃ
MARIA OLÍVIA STELLA FLAIBAM
ITINERANTE
MARIA SALET PEREIRA MELIN HOEHNE
PATRICIA PIRES EMEB – MANHÃ/TARDE
MARILEIA DE LACERDA ALVES LOURENÇO
ITINERANTE
MÁRIO MOREIRA ALVES
DEODATO JANSKI EMEB – MANHÃ/ TARDE
MATHEUS VINICIUS CASSALHO OLIVEIRA JERONIMO
ITINERANTE
MAYRA APARECIDA DOS SANTOS
ITINERANTE
MICHEL RISSO DE LIMA
ITINERANTE
MÔNICA DE BARROS
JOÃO LUIZ DE CAMPOS PROF EMEB - INTEGRAL

MONIQUE DA COSTA ALCANTARA FRANCISCO
PEDRO CLARISMUNDO FORNARI PROF EMEB – INTEGRAL
NAHINÁ DE ALMEIDA ROSA RUZZA
NASSIB CURY PROF EMEB - TARDE
NAYARAMA SANTELLO TONON
AMÉLIA LIMA LOPES EMEB - MANHÃ/TARDE
OCIMAR TADEU DE OLIVEIRA
CENTRO DE LÍNGUAS
PALOMA TORRES VALERIO POIANI
CLÉO NOGUEIRA BARBOSA PROFA EMEB - TARDE
PAULA BRANDAO PEREZ MENDES
ITINERANTE
PRICILLA DIAS DE SOUZA SANTOS
MARINA DE ALMEIDA R. CARVALHO PROFA EMEB - TARDE
PRISCILA DÓRIA DAMASCENO
ITINERANTE
RAFAEL ALVES DE CASTILHO
ITINERANTE
REGIANE ROVERI HIDALGO
GERALDO PINTO DUARTE PAES PROF EMEB – MANHÃ/TARDE
RENATA FROES FELISBINO SILVA
GERALDA BERTHOLA FACCA PROFA EMEB - MANHÃ
RICHARD LUIS POLESSI
ITINERANTE
RODRIGO CHIMENTO BAU FARINA
ITINERANTE
RONALDO INÁCIO MUNIZ
CENTRO DE LÍNGUAS
ROSA MARIA LINDOLFO PONTES
HELENA MEIRELLES MAIA TORRES PROFA EMEB – MANHÃ/TARDE
ROSANA CRISTINA PERDIZ GIATTI
IRACY FERREIRA BUENO EMEB – MANHÃ/TARDE
ROSÂNGELA MARIA DO AMARAL
MARLY DE MARCO MENDES PEREIRA EMEB –MANHÃ/TARDE/INTEGRAL
SABRINA PEREIRA DOS SANTOS
ITINERANTE
SAMIRA KASSOUF CAPOBIANCO
JUDITH ALMEIDA CURADO ARRUDA PROFA EMEB - INTEGRAL
SILVANA ZANATTA B. DE CAMARGO
MELÂNIA FORTAREL BARBOSA PROFA EMEB – MANHÃ/TARDE
SÍLVIA LOUREIRO ALVES
BEATRIZ BLATTNER PUPO PROFAEMEB – MANHÃ
SÍLVIA PERÍGOLO PONTES
PEDRO DE OLIVEIRA EMEB – MANHÃ
STEFANI MARIA DA SILVA
EMEB Dr. RAMIRO DE ARAÚJO FILHO – MANHÃ/TARDE
SUZANA PRESTES FREDERICO
ANDRÉ FRANCO MONTORO PROF DR CMEJA - TARDE
TATIANA GONÇALVES DA SILVA
FLÁVIO D'ANGIERI PROF EMEB - TARDE
THAIS HELENA CASTRO SIQUEIRA
ANÉZIO DE OLIVEIRA EMEB DOS SONHOS PROF EMEB – MANHÃ/TARDE
THAIS MALAGOLI BRAGA
LUIZ BÁRBARO EMEB - TARDE
VANESSA DUARTE ALVES
BENEDITA ALZIRA DE MORAES CAMUNHAS EMEB – MANHÃ/TARDE
VICTÓRIA CAROLINA GATTI ALVES
ANEZIO DE OLIVEIRA PROF EMEB DOS SONHOS – MANHÃ/INTEGRAL
VIVIANE BIASINI
CENTRO DE LÍNGUAS
VIVIANE FRANCO MASSAIA
RANIERI MAZZILLI DEP. EMEB - TARDE
ZILBERLEIA SOUZA DOS SANTOS MATHIAS
IVO DE BONA EMEB - TARDE

EDITAL SME/DPGF N. 71, DE 16 DE DEZEMBRO DE 2025

Prof.^a PRISCILA ALVES DA COSTA SILVA, Gestora da Unidade de Educação da Prefeitura do Município de Jundiaí, Estado de São Paulo, no uso de suas atribuições legais, com base na Lei Complementar n. 511/2012 e suas alterações, bem como na Lei n. 9.580/2021, e considerando o que consta no processo PMJ.26755/2025,

FAZ SABER o resultado da prova objetiva e a classificação prévia, bem como o resultado da análise dos recursos interpostos contra os gabaritos das provas objetivas, conforme relações anexas, referentes ao processo





EDUCAÇÃO

seletivo destinado à elaboração de escalas rotativas para o exercício anual de funções docentes, sob responsabilidade da Fundação para o Vestibular da Universidade Estadual Paulista "Júlio de Mesquita Filho" – Fundação VUNESP.

Faz saber, ainda, que o candidato que pretende recorrer do resultado da classificação prévia poderá interpor recurso, devidamente fundamentado e de acordo com o Edital de Abertura de Inscrições, por meio do site da Fundação VUNESP, na "Área do Candidato – RECURSOS", seguindo as instruções ali contidas, no período das 8 horas de 18/12/2025 às 23h59min de 19/12/2025.

Para fins de ampla publicidade, faz baixar o presente edital que será publicado na Imprensa Oficial do Município

Prof. ANDRÉ APARECIDO CASELLA
Diretor de Planejamento, Gestão e Finanças

Prof.^a PRISCILA ALVES DA COSTA SILVA
Secretária Municipal de Educação

ANEXO DO EDITAL SME/DPGF N. 71, DE 16/12/2025

LISTA GERAL - CLASSIFICAÇÃO PRÉVIA

Cargo - 001 - Professor I – (Educação Infantil/Ensino Fundamental – Anos iniciais/Educação de Jovens e Adultos)

Inscrição	Nome	Nascimento	Jurado	N01	N02	N03	N04	N05	T. Acertos	Nota	Class. Prévia
10351540	ACELIO JOSE DA CUNHA	16/03/1985	N	7	6	6	5	7	31	62	129
9816003	ADEICE SANTOS ANDRADE	28/10/1989	N	7	5	6	7	5	30	60	194
12023035	ADILENY CRISTINA ESTEVES TORRES DA COSTA	16/11/1971	N	6	0	4	6	7	23	46	599
11148829	ADILES ANTONIA HADDAD	12/05/1970	N	4	0	5	5	4	18	36	889
12480703	ADRIANA CARLA PEREIRA FERREIRA	04/01/1992	N	10	3	5	5	5	28	56	303
10310754	ADRIANA CRISTINA MANTOVANI	14/09/1975	N	4	5	4	5	3	21	42	783
11604646	ADRIANA DA SILVA SOUZA	04/04/1993	N	7	3	7	6	8	31	62	110
12019402	ADRIANA PRUDENCIO DE OLIVEIRA SANTOS	27/08/1977	N	4	3	4	0	2	13	26	1.005
10454080	ADRIANA SANTOS FARIAS	03/02/1979	N	8	2	4	3	2	19	38	867
11506270	ADRIANA TEIXEIRA PLATEIRO	13/01/1977	N	8	1	7	6	7	29	58	212
9597263	ADRIELLY DE SOUZA FREITAS VIEIRA	10/10/2000	N	7	4	4	4	3	22	44	722
12330604	ADRIELLY RODRIGUES	14/01/2002	N	10	1	6	5	7	29	58	216
12282090	ADRIENE MOREIRA	27/02/1993	N	3	3	4	2	4	16	32	953
11244402	ADRYELEN MAGALHAES DE MELO	13/06/2000	N	7	2	1	6	2	18	36	910
9888101	AGNES DOS SANTOS	19/02/1996	N	8	3	5	4	7	27	54	341
11258845	AIMEE DE SOUZA MARTINI	16/12/1999	N	9	2	6	8	7	32	64	91
9861920	ALANIS LEE MARTINS	24/12/1999	N	8	1	3	3	5	20	40	804
11207914	ALANITA CRISTINA VIEIRA NEVES	25/05/1981	N	9	6	7	7	9	38	76	7
9752684	ALCIONE SELLES SPADA	20/05/1983	N	10	1	6	8	7	32	64	89
9781455	ALESANDRA APARECIDA BERTAN	21/12/1980	N	7	5	5	3	7	27	54	343
12431249	ALESSANDRA MONTEIRO MIRANDA	14/08/1991	N	3	4	7	2	5	21	42	740
10322043	ALESSANDRA PIEDADE VASCONCELOS DA FONSECA	30/05/1986	N	6	4	5	0	4	19	38	848
12516171	ALEX SANDRO SAVOINE	03/04/1982	N	4	3	3	3	3	16	32	962
9649972	ALEXANDRA DORIS ROCHA	13/05/1970	N	10	1	6	4	5	26	52	432
10481737	ALEXANDRA MARCIA PEREIRA	02/03/1975	N	5	4	5	2	5	21	42	748
11212519	ALICIA DANIELA ALMEIDA RAMOS	03/05/1998	N	8	4	6	0	5	23	46	623
11958782	ALINE BENTO CASTRO DUTRA	10/01/1982	N	7	2	6	6	4	25	50	511
10512900	ALINE DE JESUS DA SILVA	13/11/1989	N	3	3	6	2	4	18	36	886
10044370	ALINE LUCAS RIBEIRO ROSA	04/03/1987	N	5	2	7	6	7	27	54	332
9451080	ALINE MATOS DA SILVA	21/10/1991	N	7	5	4	3	3	22	44	721
10917497	ALINE NATHALIA NASCIMENTO DOS SANTOS DE SOUZA REGO	25/12/1987	N	6	2	2	4	5	19	38	847
10232788	ALINE PAULA FERREIRA DE ALMEIDA	01/05/1986	N	9	3	7	7	8	34	68	32
12448079	ALINE PEREIRA DE OLIVEIRA	24/10/1989	N	1	1	4	1	4	11	22	1.013
10162399	ALINE PIRES DE GODOY	21/11/1989	N	6	2	7	6	7	28	56	268
9433279	ALINE RODRIGUES DE DEUS	01/08/1996	N	9	2	6	6	8	31	62	113
11691662	ALINE SANTOS OLIVEIRA DE JESUS	22/02/2001	N	7	3	7	6	9	32	64	72
9762035	ALINE SOARES BRAVO	12/01/1989	N	10	10	5	4	5	34	68	42
11802820	ALINE TAIS DA CUNHA FERREIRA	29/07/1987	N	4	3	5	3	4	19	38	850
12220566	ALLAN HERBERT FERREIRA	20/03/1997	N	8	4	6	3	6	27	54	355
9500588	AMANAYARA AVELINO REIS ANNICCHINI	27/04/1995	N	10	3	7	6	6	32	64	94
11292695	AMANDA BRITO LEANDRO	01/10/1989	N	8	4	3	1	5	21	42	756
9933867	AMANDA CAMILA ANGELO	14/07/2000	N	10	6	4	3	4	27	54	387
12262285	AMANDA DA SILVA LUZ	26/07/1987	N	7	2	5	4	3	21	42	780
9918612	AMANDA NASCIMENTO DA SILVA	07/03/1995	N	10	1	5	3	5	24	48	569
9611487	AMANDA SILVA SOUZA	25/06/1998	N	5	3	6	4	2	20	40	829
9855815	ANA CAROLINA DE LARA DANTAS	31/08/2001	N	9	9	7	5	5	35	70	27
9642900	ANA CAROLINA DIAS VALLE FERREIRA	19/09/1991	N	7	1	6	3	7	24	48	534
9865640	ANA CAROLINA NEVES DE SOUZA	22/11/1999	N	8	4	7	5	7	31	62	124
12455989	ANA CAROLINA ROSSETTO	11/03/1985	N	8	2	5	3	6	24	48	554
9683445	ANA CAROLINA XAVIER PIRES ORTIZ	13/04/1993	N	8	1	7	5	5	26	52	430
10023771	ANA CAROLINE DE CARAVELLAS E FARIA	09/03/1989	N	8	3	6	2	6	25	50	475
11933879	ANA CLARA TEIXEIRA RAMOS	20/11/2000	N	9	5	7	4	7	32	64	85



EDUCAÇÃO

10077855	ANA CLAUDIA DE ARTHUR JUCA	06/03/1988	N	8	6	5	5	2	26	52	454
9418016	ANA CLAUDIA FERNANDES MELO SILVA	26/07/1975	N	8	1	6	6	5	26	52	436
9917918	ANA JULIA INACIO DA SILVA	28/10/2002	N	6	1	4	3	3	17	34	925
10704450	ANA LAURA PIRES DE GODOY OLIVEIRA	13/02/1986	N	9	2	4	4	6	25	50	483
9626549	ANA LUCIA VAZ	19/09/1965	S	8	2	6	6	7	29	58	218
9434070	ANA MARIA DE ALMEIDA	18/07/1970	N	4	2	6	5	4	21	42	763
9770348	ANA PAULA ANASTACIO DE OLIVEIRA	24/10/1982	N	9	0	5	5	7	26	52	403
9685570	ANA PAULA BONOMI	15/07/1977	N	9	0	3	4	2	18	36	906
9769609	ANA PAULA DA SILVA ANTUNES	16/01/1981	N	9	3	6	6	6	30	60	180
9619577	ANA PAULA DA SILVA MELLO FACCHINI	02/11/1982	N	8	2	5	2	7	24	48	535
9980130	ANA PAULA DAROZ	25/02/1989	N	7	5	6	6	6	30	60	183
11718188	ANA PAULA DE OLIVEIRA	25/02/1983	N	7	3	4	5	6	25	50	487
9794441	ANA PAULA DOS SANTOS	10/06/1981	N	9	2	4	4	4	23	46	639
9722122	ANA PAULA FARIAS DA SILVA	18/06/1991	N	8	0	6	2	5	21	42	741
10662022	ANA PAULA FERNANDES SANTANA	19/03/1986	N	8	2	3	4	5	22	44	692
10270019	ANA PAULA FERREIRA OLIVEIRA	12/08/1985	N	8	4	7	6	7	32	64	86
10515038	ANA PAULA GREGIO VAZ DE ALMEIDA	04/06/1998	N	8	5	6	3	5	27	54	375
9887768	ANA PAULA MACHADO ROVEDA	30/09/1977	N	6	2	4	2	3	17	34	924
10720162	ANA PAULA MOTA	02/04/1982	N	8	4	7	4	7	30	60	160
11366303	ANA PAULA NUNES CAETANO	19/12/1973	N	5	2	5	3	0	15	30	988
9768815	ANA PAULA RODRIGUES DOS SANTOS MONTESELI	01/12/1972	N	4	2	5	6	4	21	42	769
10870318	ANA ROSA DOS SANTOS FLORCIZ	04/04/1968	N	7	5	6	7	8	33	66	57
12482528	ANA TERESA DOS SANTOS	01/01/1967	N	8	2	4	2	1	17	34	943
10958878	ANANDA MATIAS DE LIMA LA SERRA	30/10/1998	N	8	5	7	5	7	32	64	87
11262664	ANDREA ELISA FELIX	19/05/1971	N	6	3	4	2	3	18	36	900
9783334	ANDREA FERREIRA DOS SANTOS MEIRA	21/11/1988	N	5	5	5	6	5	26	52	444
12370320	ANDREA MAION FERNANDES	20/12/1975	N	3	2	3	3	1	12	24	1.009
10577599	ANDREIA BATISTA DE MATOS	19/04/1986	N	8	1	7	4	8	28	56	257
12256536	ANDREIA DA SILVA DIAS	04/09/1982	N	5	0	4	3	3	15	30	978
11423595	ANDRESSA CAMILA DA SILVA	07/03/2002	N	9	1	5	4	8	27	54	328
9488030	ANDRESSA MUNIZ VIEIRA	12/01/1997	N	7	3	5	5	5	25	50	501
9814000	ANDREZZA FAVETTA MORENGHI SOUZA	14/11/1976	N	7	5	7	6	5	30	60	190
12254827	ANELI DONIZETTI LEITE DA SILVA	26/02/1972	N	5	3	6	2	6	22	44	660
12503479	ANGELA APARECIDA ALVES DE OLIVEIRA	27/07/1979	N	3	3	3	2	3	14	28	992
12039594	ANGELA CRISTINA AMARAL DE PAULA	19/09/1979	N	3	1	6	1	1	12	24	1.008
10059938	ANGELA CRISTINA FERREIRA	13/04/1988	N	4	3	3	4	6	20	40	797
12355100	ANGELA CRISTINA FONSECA	09/06/1971	N	2	5	4	4	3	18	36	901
10266500	ANGELA KARINE DA SILVA SOUZA	22/08/1992	N	7	5	5	3	2	22	44	725
9721452	ANGELA PAULA DE QUEIROZ	18/01/1989	N	5	3	5	4	3	20	40	823
10456333	ANGELICA ANA ELIZEU CRUZ	05/07/1994	N	6	3	5	3	5	22	44	675
9449078	ANNA BALEEIRO NORDI TERTULIANO	05/03/1992	N	8	2	6	3	3	22	44	716
10077138	ANNA PAULA MATSUDA	27/10/1974	N	7	5	4	4	7	27	54	347
9546260	ANTONIA NADINE SILVA	27/09/1995	N	7	1	6	5	8	27	54	324
10383417	APARECIDA BENEDITA DE ARAUJO	23/04/1971	N	5	2	3	3	4	17	34	921
12513539	APARECIDA FERREIRA DA PAZ SILVA PAZ	30/04/1971	N	8	5	6	5	7	31	62	128
10132147	APARECIDA JUARDAN FELIX DA SILVA	02/02/1983	N	8	1	6	5	5	25	50	495
12329100	APARECIDA MARTINS	05/03/1962	N	9	4	6	7	5	31	62	104
11709715	ARIANE CRISTINA LUIZA DA SILVA COELHO	22/09/1988	N	8	1	3	4	7	23	46	601
12327425	ARIANE ELAINE TAVARES MENDES	23/12/1977	N	7	3	4	4	6	24	48	559
12378844	ATAYANNE ARAUJO MOTA MALLMANN	23/07/1988	N	9	0	6	5	5	25	50	493
12161683	AUGUSTO CESAR CONCEICAO	13/12/1962	N	7	3	4	7	4	25	50	456
10403507	AURELINO PAULO DOS SANTOS	03/12/1965	N	5	1	4	4	3	17	34	926
11976284	AYARA OLIVEIRA DA LUZ	30/03/2000	N	5	3	6	6	9	29	58	200
11115300	BARBARA APARECIDA ARRUDA GOMES DA SILVA	13/01/1985	N	7	2	4	1	5	19	38	842
9504290	BARBARA CAMILLE SANTANA CALESTINI	12/06/2003	N	9	6	6	3	4	28	56	310
10489266	BARBARA CARDOSO RODRIGUES DE LIMA	15/02/1990	N	10	5	3	4	4	26	52	453



EDUCAÇÃO

10189718	BARBARA CRISTINY PRADO ALVES	15/10/1983	N	8	4	6	4	7	29	58	221
11234423	BARBARA LAIA IZIDORO	28/09/2003	N	10	3	5	5	10	33	66	44
11137827	BARBARA VALERIA DA CRUZ	30/06/1975	N	7	3	3	4	5	22	44	693
12346705	BEATRIZ ARAUJO ARAGAO	20/11/2000	N	3	2	2	4	3	14	28	995
11053500	BEATRIZ BELGINI MIRA	13/04/2002	N	10	1	5	4	6	26	52	419
9416927	BEATRIZ CARVALHO CORREA	04/08/1999	N	8	4	4	3	7	26	52	409
11637943	BEATRIZ COSENZA SCARLASSARI	27/12/2002	N	9	7	5	6	8	35	70	24
9649484	BEATRIZ CRISTINA DA SILVA	09/07/2003	N	9	6	6	4	5	30	60	193
11028750	BEATRIZ DE OLIVEIRA MIRANDA	08/03/1994	N	10	5	7	4	9	35	70	18
9956387	BEATRIZ DE SOUZA VILMAR	26/08/2000	N	7	2	7	4	3	23	46	643
9662022	BEATRIZ FERNANDA DO NASCIMENTO	28/03/1994	N	7	0	4	4	2	17	34	938
9417311	BEATRIZ FERNANDA TURATO LOTTI ALVES	06/03/2001	N	10	2	7	2	8	29	58	201
9502807	BEATRIZ FERRARI DE MORAIS	26/07/1999	N	10	5	8	7	3	33	66	68
10245707	BEATRIZ ILARIO DA SILVA SANTOS	22/09/1995	N	4	6	5	2	2	19	38	866
10514490	BEATRIZ LUNA BUOSO	16/08/1992	N	9	2	7	4	8	30	60	148
11271299	BEATRIZ MENDES DE OLIVEIRA	23/05/2000	N	7	0	4	4	3	18	36	899
11536470	BELONISIA FERNANDES CANGUCU NETA	28/02/1979	N	10	2	8	6	5	31	62	140
12374067	BEROALDA MARIA MENDES DA SILVA	21/04/1966	N	4	1	3	5	5	18	36	882
9559558	BIANCA ALEXIA LOPES BISPO	24/01/1998	N	9	5	2	4	4	24	48	588
10256024	BIANCA ANDRADE ROVERI	06/03/2003	N	8	3	4	2	5	22	44	684
9816704	BIANCA ANDREA SANTOS DE BARROS	16/02/1995	N	5	4	3	4	3	19	38	864
12299421	BIANCA CAROLINA DA SILVA	01/05/2002	N	8	4	5	4	3	24	48	591
9936106	BIANCA CRISTINA ANTUNES DORIGO	09/01/1980	N	6	2	5	3	6	22	44	663
12480320	BIANCA CRISTINA LIMA MARTINS DE SOUZA	23/01/1997	N	6	2	5	5	4	22	44	706
12440574	BIANCA FELIX DE OLIVEIRA	15/01/2004	N	7	2	5	6	6	26	52	422
12382728	BIANCA FERNANDES SOBRINO	08/06/1991	N	9	4	7	5	6	31	62	131
10709681	BIANCA MACHADO	14/09/2004	N	5	1	5	5	1	17	34	942
10030506	BIANCA SILVA ALMEIDA	07/04/1996	N	3	5	4	2	2	16	32	967
11645970	BRIGIDA CARUSO DE MORAIS	29/11/1981	N	6	1	5	4	4	20	40	808
12459623	BRUNA ADRIELI DA SILVA	28/09/1990	N	7	3	5	4	5	24	48	572
11149515	BRUNA ALVES DE SOUZA	10/09/1985	N	8	2	4	2	4	20	40	811
12463752	BRUNA BARBOSA BONATTI	01/07/1994	N	5	5	3	5	4	22	44	713
11203544	BRUNA CAROLINA SILVA	18/12/1992	N	7	2	2	4	2	17	34	941
10836764	BRUNA CHRISTI	19/11/1993	N	10	5	8	7	6	36	72	17
10309349	BRUNA CORAINE PINTO	23/05/1986	N	8	4	8	3	6	29	58	231
9905243	BRUNA IANCA DAMASIO	06/03/1996	N	7	6	4	5	4	26	52	452
12216194	BRUNA MUSTAFE SCHNECK FERREIRA	04/06/1978	N	10	4	4	4	5	27	54	382
9432990	BRUNA RAFAELA SILVA DE LIRA	26/06/1982	N	7	3	8	6	9	33	66	46
12488542	BRUNA REGINA GREGORIO DA SILVA	27/04/1997	N	9	4	3	2	2	20	40	831
9478280	BRUNA ROBERTA DI BIAGIO ZILLO	11/03/1989	N	9	3	4	4	4	24	48	584
9442243	BRUNNO FELYPE SIMOES COSTA	06/10/1988	N	9	7	6	5	7	34	68	38
9656138	CAMILA CRISTINA BACCHIN FERNANDES	08/11/1989	N	7	6	6	3	6	28	56	291
9428305	CAMILA DA SILVA OLIVEIRA	02/07/1983	N	2	3	5	4	4	18	36	890
10026959	CAMILA DE ARAUJO FAUSTINO FERREIRA	09/10/1987	S	7	2	5	7	4	25	50	517
10052470	CAMILA DE OLIVEIRA MAXIMIANO	21/07/1993	N	8	2	6	6	9	31	62	108
12425257	CAMILA FERNANDA FELIX PAULINO	26/11/1995	N	9	5	6	2	5	27	54	371
9535853	CAMILA FREITAS GARCIA	08/03/2002	N	7	3	4	3	4	21	42	773
10487840	CAMILA KATE DA SILVA	19/02/1987	N	8	0	5	4	8	25	50	461
12288683	CAMILA MIQUELON NOGUEIRA SANTOS	03/06/1992	N	6	5	4	4	2	21	42	786
11370319	CAMILA RIBEIRO GALVAO TERRA	16/11/1998	N	10	5	7	4	7	33	66	62
9863567	CAMILA SILVA MELLO	16/02/1981	N	6	1	4	5	4	20	40	814
10231889	CAMILLA DA SILVA SKUJA DO NASCIMENTO	25/12/1984	N	8	5	6	2	8	29	58	207
10683755	CANDIDA MARIA DE JESUS HEG OLIVEIRA	30/09/1961	N	7	3	5	4	5	24	48	527
9924914	CARINA KERESKI DE CAMPOS	12/04/1988	N	8	4	6	5	9	32	64	73
10044892	CARLA FERNANDA DA SILVA ALMEIDA	12/07/1984	N	9	3	4	2	4	22	44	708
12359890	CARLA PRISCILA BATISTA DALENCE	26/04/1983	N	5	3	4	3	4	19	38	853



EDUCAÇÃO

10301844	CARLA ROBERTA GOMES RIBEIRO	24/03/1984	N	9	7	5	2	8	31	62	117
9743952	CARLA SOUZA MACEDO	16/09/1986	N	7	1	6	4	5	23	46	624
9469079	CARMELICE MORENO DE ANDRADE	25/10/1972	N	7	0	5	4	2	18	36	904
12332488	CARMEM HENRIQUE DOS SANTOS DIAS	27/09/1983	N	5	5	5	4	8	27	54	329
12466468	CAROLINA BASSO BARDI	30/04/1987	N	7	5	7	4	4	27	54	384
12340790	CAROLINA LARINI BISSOLI	27/05/1995	N	8	3	7	4	7	29	58	214
11269731	CAROLINA MARIA TOBIAS DIAMANTSTEIN	13/10/1982	N	4	5	5	1	4	19	38	849
10605452	CAROLINA POLO DA NOBREGA BARON	10/10/1974	N	5	6	5	4	7	27	54	345
10111069	CAROLINA RAQUEL DE ALMEIDA QUEIRANTES	25/04/1985	N	6	3	5	3	4	21	42	765
9442707	CAROLINA VITORIA SAIA	10/10/1996	N	7	1	5	5	7	25	50	467
10593381	CAROLINE BARONE DA SILVA	04/03/1994	N	8	2	4	3	5	22	44	682
9557601	CAROLINE BIANCA PIRES	01/02/1998	N	5	2	4	5	4	20	40	815
12315389	CAROLINE CRISTIANE DA SILVA	18/06/2003	N	6	2	6	3	4	21	42	762
11215119	CAROLINE DE FATIMA BERNARDES	27/12/1999	N	9	4	6	4	7	30	60	166
9789561	CAROLINE DOS SANTOS LIMA	24/03/2000	N	6	1	6	4	4	21	42	761
10043292	CAROLINE FERREIRA DA SILVA	05/04/1998	N	7	1	4	5	5	22	44	686
10646019	CAROLINE FERREIRA DO AMARAL	10/08/1988	N	6	5	5	3	7	26	52	408
11067110	CAROLINE KOBO	15/05/1996	N	7	6	6	3	8	30	60	151
10057803	CAROLINE SANFINS DE PAIVA	19/01/2001	N	7	4	7	4	6	28	56	289
10825983	CAROLINE SANTOS GODOY	03/08/2000	N	10	3	6	2	4	25	50	507
12492779	CAROLINI CALDEIRA CAMILLO	28/06/1999	N	6	2	4	8	3	23	46	646
10317848	CATIA RITA FORTUNATO	15/07/1969	N	9	1	6	5	7	28	56	269
9835610	CATIANA MARIA DA SILVA	06/12/1986	N	4	5	6	1	5	21	42	743
9957162	CELIA CRISTIANE RIBEIRO MIELLI	16/12/1981	N	8	4	4	6	3	25	50	522
9541896	CELIA DE FATIMA SABINO	14/05/1981	N	9	1	7	7	6	30	60	177
9885439	CELSO ARAUJO DA SILVA	09/04/1992	N	5	4	3	3	3	18	36	902
12499935	CEZAR ANTUNES RIBEIRO	09/01/1977	N	9	2	7	5	6	29	58	232
11350750	CIBELE DE OLIVEIRA RAMOS	17/05/1986	N	5	4	5	3	6	23	46	609
9850520	CICERA TAVARES MARTINS	15/09/1975	N	5	2	5	3	5	20	40	800
9986910	CINTHIA DO CANTO KOEHLER	13/09/1981	N	6	2	5	3	5	21	42	745
12274046	CINTHIA MACIEIRA MONTEIRO	24/07/1998	N	9	3	7	4	9	32	64	70
11214279	CINTHIA MASSARO LIMA	22/01/1986	N	9	2	7	7	4	29	58	249
12321559	CINTIA LARA PESCUA PEREIRA	15/10/1970	N	7	1	4	6	6	24	48	558
11149191	CINTIA PORTUGAL DOS SANTOS	27/11/1981	N	7	5	5	7	3	27	54	390
11019972	CINTIA TABATA SOARES GENEROSO	05/01/1988	N	6	2	5	3	4	20	40	809
12358460	CIRLEI ANTUNES DE OLIVEIRA	07/02/1973	N	8	2	6	5	4	25	50	508
10202455	CISLENE GOMES SOARES	25/04/1986	N	8	2	6	4	5	25	50	496
11783486	CLARICE DE ALMEIDA RAMOS	10/07/1964	N	7	2	5	3	7	24	48	529
10588400	CLARYCE STOCCO DE CASTRO	03/02/1998	N	8	4	6	4	5	27	54	374
9686746	CLAUDIA ALVES VALADARES	20/12/1980	N	8	5	5	6	6	30	60	186
9791574	CLAUDIA AP CAROTTA DOS SANTOS	05/03/1980	N	6	3	2	2	4	17	34	923
10302883	CLAUDIA BARBOSA SILVA DE ALMEIDA	19/11/1980	N	8	4	1	2	4	19	38	858
9578650	CLAUDIA DE FATIMA DE JESUS	19/04/1987	S	9	1	7	5	6	28	56	286
9540539	CLAUDIA DE JESUS LEITE	19/01/1987	N	7	0	6	2	7	22	44	651
10339329	CLAUDIA GONCALVES ALBERTO MAGALHAES	17/01/1980	N	8	2	6	6	7	29	58	220
9900209	CLAUDIA REGINA DE SOUZA	24/05/1967	N	8	4	5	5	6	28	56	292
10220976	CLAUDIA REGINA MENEZES DA SILVA	07/07/1991	N	3	2	4	3	3	15	30	979
12380881	CLAUDILELA DOS SANTOS SOUZA	25/04/1976	N	5	2	5	6	7	25	50	468
9928049	CLAUDINA ANTONIA DA SILVA PINTO	28/06/1986	N	4	2	6	5	5	22	44	672
9417095	CLAUDINEIA JERONIMO DOS SANTOS	09/02/1987	N	9	5	2	3	6	25	50	490
9968482	CLAUDIO CESAR PEREIRA FRANCO	15/07/1987	N	6	3	2	1	2	14	28	999
9873465	CLEIDE VANIA ALVES DOS SANTOS	10/09/1982	N	9	1	4	3	6	23	46	611
9903631	CLEIDIMAR ANAIDE DA SILVA SANTOS	05/07/1983	N	9	1	6	5	5	26	52	433
10390162	CRISTIANE GONCALVES VAZ	17/06/1980	N	7	6	6	4	6	29	58	237
11717432	CRISTIANE RAMOS INACIO	15/12/1979	N	7	6	7	3	6	29	58	234
10231617	CRISTIANE RODRIGUES DOS SANTOS	01/10/1979	N	6	2	5	4	5	22	44	674
9417826	CRISTINA CHAVES RODRIGUES	14/10/1987	N	5	3	6	3	3	20	40	820
11646071	CRISTINA FERNANDES SOUZA	18/04/1979	N	5	5	5	3	7	25	50	469



EDUCAÇÃO

9724451	CYNTHIA DANIELA RIBEIRO BRITO	21/09/1985	N	5	3	4	5	5	22	44	690
9547304	DAIANA PAIM DOS SANTOS	12/04/1982	N	9	1	6	4	2	22	44	723
12521078	DAIANE BUDAI FERNANDES	20/03/1994	N	4	3	3	3	1	14	28	1.000
9937722	DAIANE DA SILVA PEDREIRA	10/10/1988	N	9	3	5	3	4	24	48	583
10023542	DAIANE DE ALMEIDA CONSENTINO	10/08/1990	N	6	2	5	3	5	21	42	747
11234997	DAIANE RAMALHO FELIPE BARBIERI	20/09/1982	N	10	2	5	4	7	28	56	278
11259248	DAIANE REGINA MARQUES	18/11/1991	N	8	3	6	6	7	30	60	168
12468630	DAIRA NAIARA FRANCO MANOEL	14/06/2001	N	9	2	2	3	5	21	42	757
11660406	DAMARES SOUZA DO NASCIMENTO	16/01/1987	N	5	2	5	5	2	19	38	865
12452742	DAMIRIS SANTOS SILVA VIEIRA	23/04/1997	N	9	1	6	5	5	26	52	434
10402365	DANIELA ALCALDE DE ALMEIDA	31/08/1976	N	7	6	5	3	4	25	50	516
9707018	DANIELA ANDRADE LEME AZEREDO	29/03/1979	N	4	0	7	5	4	20	40	806
9743901	DANIELA APARECIDA BATISTA DE ALVARENGA	27/06/1982	N	5	2	4	4	5	20	40	803
12357740	DANIELA CRISTINA IANSEN GALVAO	30/04/1977	N	10	5	4	2	6	27	54	361
9452575	DANIELA DOS SANTOS ARAUJO	07/10/2001	N	6	2	4	2	2	16	32	965
12468185	DANIELA LUZIA MATHIAS	16/02/1991	N	7	2	5	1	6	21	42	731
10662901	DANIELA PAULA CREPALDI DA SILVA	11/05/1977	N	5	2	4	4	6	21	42	735
9817956	DANIELE BUSATO DE MORAES	25/04/1982	N	8	1	3	6	7	25	50	473
9680977	DANIELE DE ARAUJO LIMA	08/10/1995	N	7	5	7	2	8	29	58	203
9544461	DANIELE DOS SANTOS BAETA	07/04/1983	N	8	6	7	6	8	35	70	22
10986588	DANIELE FERNANDES RIBEIRO	16/04/1990	N	7	2	5	5	4	23	46	635
9959947	DANIELLA QUINTELLA DO ESPIRITO SANTO	21/10/1973	N	10	7	6	4	7	34	68	37
10287965	DANIELLE FAUSTINO TEIXEIRA	05/05/1981	N	8	3	5	5	8	29	58	209
9489827	DANIELY REGENI SILVA	04/09/1996	N	9	2	3	1	7	22	44	658
12300888	DANUBIA CRISTIANE FARDIN POLLI	27/03/1981	N	3	1	4	5	3	16	32	961
12272884	DAYANE PEREIRA DE PAIVA	11/05/1984	N	7	3	8	4	4	26	52	445
9610448	DEBORA BARBOSA DA SILVA	15/04/1991	N	5	1	4	4	5	19	38	843
10832637	DEBORA CRISTINA DE OLIVEIRA SANTOS	13/01/1999	N	8	5	5	3	4	25	50	515
10879030	DEBORA DOS SANTOS	16/01/1992	N	5	3	6	4	4	22	44	701
10231420	DEBORA GRACIANE BENEDITO RODRIGUES	24/03/1983	N	6	3	5	3	7	24	48	539
12180980	DEBORA PULIDO DE TOLEDO VIEIRA	10/07/1981	N	8	3	4	2	5	22	44	679
9874259	DEBORA REIS DE OLIVEIRA	10/08/1972	N	10	7	6	7	9	39	78	3
10114130	DEBORA TERESA HENTZ VENDRAMIN	05/06/1968	N	9	3	5	2	4	23	46	633
12340332	DEISE CRISTINA DE LEMOS	03/09/1967	N	9	1	6	2	5	23	46	621
11063769	DENERA COSTA MARQUES	08/05/1995	N	7	3	3	6	7	26	52	411
9449086	DENISE APARECIDA FERRACINI	22/04/1971	N	6	3	4	6	7	26	52	410
10269061	DENISE CRISTINA LACERDA	12/06/1983	N	8	3	5	5	0	21	42	789
9547223	DENISE DE OLIVEIRA BEZERRA MARQUES	17/10/1993	N	7	4	6	7	5	29	58	247
9949682	DENISE SOUZA HEG DE OLIVEIRA	21/10/1982	N	6	3	4	4	5	22	44	687
10172424	DENNYS GRIMALDO DA SILVA	09/11/1995	S	10	9	6	5	5	35	70	28
9995560	DIANA CRISTINA BARSOTTI	14/07/1986	N	8	3	7	7	8	33	66	54
11095415	DIANA PEREIRA BATISTA	13/04/1984	N	9	3	5	2	8	27	54	327
9965637	DIANDRA PRAIM QUESADA	12/06/2000	N	3	2	5	2	0	12	24	1.010
10685952	DIESSE GARCIA GIMENES	20/05/1990	N	8	4	4	7	5	28	56	305
10599339	DINA DOMINGUES DE ANDRADE SILVA	28/04/1982	N	10	5	5	3	7	30	60	173
9469184	DORACI MARIA PEDRO GUIMARAES	30/12/1957	N	4	2	4	5	3	18	36	873
10523057	DOUGLAS JORGE ROCHA CASEMIRO	18/02/1990	N	7	4	6	6	5	28	56	301
9456538	DULCINEI DA SILVA NOBRIGA	22/05/1974	N	10	6	7	8	6	37	74	12
11258527	DULCINEIA MIGUEL DOS SANTOS	25/08/1968	N	5	1	6	4	3	19	38	859
11294515	EDERSON LUAN LOPES	26/08/1993	N	9	6	7	7	5	34	68	41
12271560	EDILAINE DE PAULA HILTON ALVES	24/09/1983	N	7	2	5	5	5	24	48	571
10066586	EDILENE APARECIDA DE OLIVEIRA CARDOZO	28/11/1989	N	7	3	5	4	7	26	52	406
10553797	EDILENE MARCOLINA DA SILVA	04/07/1985	N	7	2	4	2	2	17	34	937
10713999	EDILENE SILVA DOS SANTOS	24/09/1988	N	7	1	3	5	3	19	38	863
9932038	EDILEUZA CORREIA LAURENTINO DE SOUZA	01/01/1974	N	6	0	5	5	4	20	40	807
10728376	EDINEA MARIA DE OLIVEIRA	10/01/1973	N	8	3	3	5	5	24	48	576



EDUCAÇÃO

10136800	EDINEIA AZEVEDO DE MORAIS BOGAJO	10/08/1978	N	8	5	5	2	7	27	54	340
10460381	EDNA LUZIA TODARO DE SOUZA	10/01/1966	N	8	4	5	7	6	30	60	185
11123974	EDNA MEDRADO SILVA	08/05/1996	N	6	3	6	6	6	27	54	358
12381853	EDNEIA MARIA DA SILVA	06/03/1975	N	9	4	6	4	7	30	60	163
12265489	EDNILSA FABIANE DE ANDRADE	17/10/1979	N	7	2	4	4	6	23	46	613
10519718	EDUARDO CARLOS DE SOUZA ALMEIDA	17/10/1978	N	9	7	3	5	6	30	60	187
11979879	ELAINE CAROLINA LOPES FRANCHI	10/03/1999	N	9	3	5	4	3	24	48	590
12410748	ELAINE CRISTINA DA SILVA	05/11/1982	N	7	1	6	5	6	25	50	476
11391111	ELAINE CRISTINA GARCIA	20/10/1977	N	4	3	5	4	4	20	40	810
10078215	ELAINE CRISTINA PEREIRA VICENTE	14/11/1992	N	5	0	3	3	3	14	28	991
9600094	ELAINE PONTES DE SOUSA	29/12/1977	N	7	4	4	3	4	22	44	710
10052828	ELENILDA DE VASCONCELOS ABREU	26/05/1981	N	10	4	7	5	7	33	66	61
11520809	ELETICIA MARIA OLIVEIRA DE CAMARGO	12/07/1984	N	7	5	4	4	7	27	54	349
11539488	ELIANA ALVES DA SILVA	28/07/1974	N	5	3	6	6	8	28	56	263
11796979	ELIANA APARECIDA FRANCO TAFARELLO	09/06/1969	N	5	5	8	3	5	26	52	429
11461730	ELIANA APARECIDA ROMANI	21/11/1962	N	5	3	5	4	6	23	46	594
9846247	ELIANA BARBOSA MARTINS	20/11/1966	N	7	3	5	5	2	22	44	724
9822445	ELIANA DE FATIMA FORMOSINHO	08/09/1996	N	6	3	5	5	4	23	46	637
9858083	ELIANA MARIA ROBERTO	19/11/1971	N	8	3	6	3	5	25	50	494
11169540	ELIANA PARPETUA GODOY REPIZO	06/04/1967	N	7	5	4	5	6	27	54	365
11735767	ELIANDRA MACIEL DOS SANTOS	10/05/1989	N	8	3	6	6	7	30	60	167
9764453	ELIANE MARIA PEREIRA	01/07/1978	N	7	2	7	3	5	24	48	566
9426132	ELIANE MIGUEL DA SILVA	07/05/1982	N	7	2	3	6	1	19	38	871
9730303	ELIAZIBI TOMAZ DO NASCIMENTO LIMA	07/12/1985	N	6	2	6	4	6	24	48	550
11642076	ELIENAY GONCALVES DOS SANTOS	16/05/2001	N	7	2	5	3	7	24	48	538
10197630	ELIENE BERNARDES	22/01/1997	N	7	5	6	6	5	29	58	248
9605770	ELIENE CARLOS DA SILVA	01/04/1989	N	7	3	4	4	4	22	44	712
12221406	ELIENE LIMA DA COSTA SANTOS	01/04/1963	N	9	3	7	3	7	29	58	198
12475602	ELIETE APARECIDA LOPES BALESTRIN	12/10/1973	N	9	5	5	7	5	31	62	141
12321176	ELISA AQUINO DOS SANTOS MENA	03/11/2002	N	9	3	6	4	4	26	52	446
9560726	ELISA DE JESUS VICENTE	30/04/2001	N	8	2	3	4	6	23	46	618
9767843	ELISABETE FATIMA DE SOUZA	06/01/1973	N	6	2	3	2	6	19	38	836
12488208	ELISAMA DIAS NOGUEIRA LUIZ	23/11/1984	N	7	5	5	5	6	28	56	293
12466492	ELISAMA TOMAZ DE LIMA	25/12/1984	N	9	4	5	4	3	25	50	520
11998792	ELISANGELA APARECIDA MARIANO MOREIRA	23/01/1985	N	9	2	6	5	8	30	60	149
10192913	ELISANGELA PRINCIPE RODA	28/02/1979	N	7	2	5	6	6	26	52	421
9465219	ELISETTE CRISTIANE SACRAMONI	20/09/1970	N	7	2	7	6	9	31	62	105
10424857	ELIZABETE DE CASTRO E SILVA	03/06/1971	N	5	2	6	3	3	19	38	860
12485691	ELIZABETE LOURENCAO BEZERRA DE SOUZA DIAS	01/07/1971	N	6	4	4	3	6	23	46	615
10201041	ELIZABETH CARDOZO GOMES DOS SANTOS	02/03/1980	N	9	2	3	4	6	24	48	561
11018755	ELLEN CRISTINE LONGO ALBUQUERQUE	25/04/1995	N	6	2	4	3	5	20	40	802
12462489	ELUZAI TOMAZ DE LIMA PEREIRA	30/07/1989	N	5	2	5	4	2	18	36	905
12480673	EMILCE NALINI	24/03/1979	N	10	2	4	5	6	27	54	362
12423734	EMILIA DE LIMA ARAUJO	14/09/1998	N	7	0	6	6	8	27	54	325
11231815	ERICA CRISTINA DE SOUZA	27/05/1979	N	5	2	2	5	3	17	34	935
9769200	ERICK GREGORIO DA SILVA	09/01/2002	N	6	1	2	2	4	15	30	975
11071060	ERIKA GALDINO DO NASCIMENTO	24/01/1980	N	5	0	4	3	4	16	32	951
12475963	ERMELINDA RIBEIRO SILVA	07/03/1980	N	8	5	5	3	4	25	50	514
9837370	ESTEFANE SILVA MORAIS	03/04/2000	N	7	4	3	6	3	23	46	648
12434566	ESTER DOS SANTOS GIMENEZ	19/06/1968	N	4	2	4	3	4	17	34	918
11155582	ESTER GODOY	13/11/1979	N	6	2	6	4	6	24	48	549
10927743	ESTER SANTOS DE MELO	21/01/1968	N	4	1	5	4	5	19	38	839
9630970	EULALIA SILVA GOTOLA	04/01/1980	N	4	4	5	4	5	22	44	678
10336052	EVALDO MOREIRA BORGES	17/08/1986	N	2	0	5	0	1	8	16	1.017
12197084	EVELI CRISTINA CANDIDO CONSTANTINO	02/09/1981	N	6	1	4	4	6	21	42	734
10541071	EVELYN CRISTINA MORAES FORTUNATO	17/03/1972	N	8	1	7	8	5	29	58	242
9843060	EVELYN DA COSTA VIEIRA	29/04/1992	N	6	2	5	4	6	23	46	607
11462809	EVERTON CORREA DA SILVA FILHO	06/12/1977	N	4	3	4	2	2	15	30	983



EDUCAÇÃO

12489816	FABIA DE TOLEDO BRESCANCINI AGNOLON	09/03/1974	N	9	2	6	3	7	27	54	333
9916717	FABIANA COSTA DA SILVA	26/03/1980	N	6	2	6	5	8	27	54	326
9675213	FABIANA DOS SANTOS MAURICIO	20/06/1982	N	10	1	7	2	6	26	52	412
11179511	FABIANA FLAVIA MELQUIDES MARIANO	08/03/1991	N	9	4	6	6	7	32	64	90
9824405	FABIANA GONCALVES DE OLIVEIRA	27/04/1977	N	7	4	6	6	7	30	60	171
11279168	FABIANA PENHA OLIVEIRA	14/03/1984	N	6	3	6	6	7	28	56	277
11609893	FABIANA SOUZA DE BRITO BORGES	09/11/1981	N	7	3	2	3	3	18	36	903
12206458	FAVIOLA VIVIANA ALLENDES ZANARTU	02/11/1975	N	8	5	3	6	3	25	50	523
9904867	FERNANDA AJUDARTE DE MORAES	04/04/1975	N	8	3	6	4	7	28	56	270
10499660	FERNANDA ARACELI GOMES	13/01/1985	N	8	7	6	6	7	34	68	40
12057134	FERNANDA CRISTINA TOLOSA VEZICATO	05/01/1982	N	7	2	6	6	4	25	50	510
11008830	FERNANDA DE ARAUJO SANTOS	07/03/1989	N	8	4	6	3	6	27	54	354
12163651	FERNANDA IVONETE CARDERELLI MEDEA	24/12/1974	N	7	1	6	3	4	21	42	760
12251909	FERNANDA LOPES DE CAMARGO	19/08/1980	N	9	3	5	3	6	26	52	420
11208902	FERNANDA OLIVEIRA ALVES AMADOR	05/06/1984	N	5	2	4	6	6	23	46	616
9651454	FERNANDA SOARES DOS SANTOS DONA	30/05/1978	N	8	1	1	3	3	16	32	963
12313106	FILIPE JUSTINO FELIPE	25/06/1992	N	6	3	5	3	4	21	42	766
11387530	FLAVIA CRUZ DOS SANTOS	19/05/1977	N	7	4	7	2	9	29	58	199
11307170	FLAVIA MARIANO BARBOSA	01/03/1980	N	5	2	7	3	8	25	50	458
9860487	FLAVIA REGINA TODAO	04/11/1987	N	4	2	5	2	5	18	36	878
12380962	FLAVIO MARCIO DE LUCIA	08/10/1978	N	8	6	5	5	4	28	56	312
9838244	FRANCIANA SILVA ALMEIDA	06/03/1991	N	8	2	4	3	7	24	48	542
9911715	FRANCIELI PATRICIA PERNAS DA SILVA	20/01/1982	N	7	2	6	6	4	25	50	512
10826661	FRANCIELY MARIA NETA	11/05/1992	N	7	3	5	3	4	22	44	703
9430873	FRANCIMARA ZEFERINO DE SOUSA VICTORIO	12/04/1995	N	9	4	7	3	7	30	60	158
10238921	FRANCIMEIRE VITO HIROSE	13/04/1980	N	8	1	6	5	6	26	52	415
10298061	FRANCINE FRANCESLI ALVES FERIGATTI	08/01/1978	N	4	2	2	3	4	15	30	976
12202878	FRANCINI GODOI SENE	08/12/1968	N	8	2	3	3	5	21	42	755
12108707	FRANCISCA DA VERA CRUZ OLIVEIRA	28/08/1973	N	5	1	3	5	7	21	42	729
12203475	FRANCISCA GOMES DE SOUZA	04/10/1969	N	5	2	2	5	1	15	30	985
10416994	FRANCISCA JOSEFA DA CRUZ SOUSA	14/09/1965	N	5	4	3	3	2	17	34	940
12494402	FRANCISLENE APARECIDA HERNANDES SILVA	29/06/1979	N	7	2	3	2	5	19	38	845
11325500	GABRIEL HENRIQUE ALVES DE CASTRO	15/02/1999	N	3	2	4	4	4	17	34	920
9516050	GABRIEL HENRYCK DE SOUZA CARNEIRO	27/03/2003	N	7	6	6	4	7	30	60	172
10183736	GABRIELA AKEMI RIBEIRO DO VALE	29/01/1997	N	9	1	4	5	8	27	54	331
9692940	GABRIELA FAJARDO VIDAL BRITO	09/07/1993	N	9	4	7	6	7	33	66	63
9444300	GABRIELA LALESCA MACHADO CASTRO	21/09/1994	N	7	5	6	5	6	29	58	238
10601724	GABRIELA REGINA DOS SANTOS	31/07/1990	N	6	1	6	7	8	28	56	262
11674709	GABRIELA STEFANIE GONCALVES DE CAMPOS	21/05/1994	N	7	3	7	3	8	28	56	258
11182911	GABRIELE FEITOSA BARRADO	24/07/1995	N	7	4	7	5	5	28	56	295
10628150	GABRIELE MACHADO DE OLIVEIRA	01/05/1993	N	9	5	7	6	7	34	68	35
11375671	GABRIELLA NAIANE DA SILVA SANTOS	12/03/1997	N	10	1	4	3	4	22	44	707
9914498	GABRIELLA TAYNE DA SILVA	08/05/1994	N	7	4	3	3	5	22	44	694
12341487	GABRIELLE BORGOMANI OLIVEIRA	24/05/1996	N	8	2	5	3	5	23	46	625
10632328	GABRIELLE JACOBSEN VICENTE	08/06/2001	N	7	2	7	1	4	21	42	759
9425187	GABRIELLE TAVARES CORDEIRO	14/05/2001	N	8	2	8	6	6	30	60	176
10824952	GABRIELLI DE FATIMA NERES OLIVEIRA	13/04/1999	N	9	3	4	3	5	24	48	573
9501002	GECELI APARECIDA DOS SANTOS FELIX	05/04/1987	N	8	3	5	3	7	26	52	404
10729402	GEISLA DE OLIVEIRA LOPES	04/07/2001	N	8	5	6	6	4	29	58	251
12518964	GEORGIA CRISTINA CAMPOS JACINTO	16/06/1979	N	9	2	7	4	8	30	60	147
12075183	GEOVANA APARECIDA FRARE	23/04/1985	N	6	3	4	4	5	22	44	688



EDUCAÇÃO

10308032	GEOVANA FERNANDES DA SILVA	24/02/1999	N	4	2	2	4	3	15	30	982
11380500	GESSICA CRISTINA DOS SANTOS DOMINGUES	12/02/1976	N	9	2	4	5	6	26	52	425
11326050	GESSICA DOS SANTOS BRASIL	22/09/1991	N	7	5	4	4	1	21	42	788
12156256	GEYSA MELO GONCALVES	24/02/1984	N	8	1	6	4	4	23	46	630
10741585	GINA SILVANA DE PAULA	26/03/1970	N	5	3	5	4	6	23	46	608
10634576	GIOVANA REGINA CANALE GARCIA	02/05/1999	N	8	6	7	5	6	32	64	98
12358681	GIOVANNA DE MORAES PINTO	10/06/2004	N	10	3	5	7	5	30	60	196
10410902	GIOVANNA NASCIMENTO MARTINS UCHOA	30/01/2003	N	6	2	5	4	5	22	44	676
10823700	GIOVANNA SANTOS DO NASCIMENTO LOPES	24/03/2001	N	6	1	6	4	5	22	44	671
9736980	GIRANI DA SILVA GONSALVES	08/06/1987	N	6	1	3	4	4	18	36	893
11893206	GISELE CARVALHO DIAS SANTOS	09/03/1989	N	8	7	5	3	6	29	58	240
10319123	GISELI MARIA MENDES DE OLIVEIRA MOURA	19/06/1993	N	8	1	5	4	7	25	50	466
11243490	GISLEIA REGINA LIMA DA SILVA	06/03/1969	N	10	2	7	7	7	33	66	60
12513717	GISLENE DERACHI DA SILVA	01/05/1969	N	7	3	6	5	6	27	54	356
9956700	GISLENE GOMES DA SILVA	29/08/1987	N	9	1	7	2	4	23	46	628
10934669	GISLENE ROSA DA SILVA MARTINS	04/02/1987	N	5	2	4	2	6	19	38	835
9852859	GIULIA ADAMI GIACOMIM	19/04/2003	N	5	7	5	5	5	27	54	381
10319506	GLAISIER MARA APARECIDA MARIANO DA SILVA	20/03/1992	N	9	5	6	3	7	30	60	165
9887938	GLAUCIA FAVARATO OLIVEIRA ASSIS	25/11/1977	N	6	3	6	6	7	28	56	275
12425982	GLAUCIA FERNANDA FLORIANO PAZ	30/09/1983	N	8	4	6	3	7	28	56	271
11267682	GLAUCIA TATIANA MOLINARI	19/03/1977	N	6	1	3	4	6	20	40	796
9853154	GLAUCIANI MARQUES DE CAMARGO	04/02/1984	N	8	4	2	4	6	24	48	565
12495743	GRACIELE VANESSA CASTROVIEJO LIMA	17/05/1990	N	6	4	4	7	2	23	46	649
10065989	GRAZIELA DANTAS DE OLIVEIRA	14/04/1986	N	6	3	5	5	4	23	46	636
9464689	GRAZIELLE DE JESUS SOUZA	22/11/1998	N	8	3	6	6	7	30	60	170
11550309	GREYCE ELLEN BROCHADO ARAUJO DE SOUZA	10/06/1984	N	7	4	6	5	5	27	54	376
10609490	GUILHERME HENRIQUE CARDOSO DOS SANTOS	21/07/1997	N	8	6	5	3	5	27	54	379
12510823	HELEN DA SILVA OLIVEIRA	24/03/1998	N	9	4	5	5	8	31	62	118
11078677	HELEN DIANA VIEIRA DE MORAIS	16/07/1992	N	5	1	2	4	3	15	30	981
10179488	HELENA MIGUEL CAMPOS	22/04/1985	N	10	6	7	4	4	31	62	142
9858695	HELLEN CAROLINE RAMOS DE FREAN	14/11/2001	N	7	1	8	4	5	25	50	491
11679581	HELLEN SIMONE TASSO KITANO	02/09/1975	N	8	4	6	3	5	26	52	437
9561587	HELOISA DE SOUZA TRIPPE	21/12/2001	N	9	7	7	4	7	34	68	36
12480274	HELOISA VIEIRA ADAMI	08/08/1974	N	8	2	5	3	6	24	48	553
9503838	HERONETE SANTOS	25/01/1977	N	7	3	7	5	5	27	54	368
11157402	HILDA VERGINIA FELIPE	29/05/1976	N	6	3	2	2	5	18	36	883
9443150	HUGO TEIXEIRA VASCONCELOS	03/06/1988	N	10	8	7	7	8	40	80	2
9749900	IARA CARDOSO	25/12/1999	N	7	4	7	4	7	29	58	215
9875689	ILAINÉ MARIA BUENO ROSSETTO	14/04/1982	N	8	8	4	4	4	28	56	313
12069264	ILCINEIA CALIXTO DA SILVA	21/10/1977	N	4	2	2	4	4	16	32	957
10446729	ILSA BRUNO MENNA BARRETO	10/12/1975	N	7	4	7	5	7	30	60	161
10728325	INES DE OLIVEIRA VIOTTI	14/07/1970	N	7	2	4	4	5	22	44	685
12470511	INGRID FERREIRA GARCIA	05/08/1999	N	7	2	4	3	5	21	42	751
9821260	INGRIDY MESSA CAZARINI	10/11/1993	N	6	4	3	3	2	18	36	908
10284060	IONARA BATISA DA SILVA	11/11/1982	N	6	2	5	1	4	18	36	887
10921710	IRENE MALEVICHI	03/01/1962	N	7	4	5	7	7	30	60	143
11539836	IRENE VIEIRA TAVARES	22/04/1972	N	9	1	8	4	7	29	58	211
11370491	ISABEL DE FATIMA FERNANDES SOARES	12/05/1971	N	7	3	3	4	6	23	46	619
12411990	ISABELA MARTINS OLIVEIRA	12/01/2000	N	8	6	6	3	5	28	56	300
10423290	ISABELA ROATT	10/10/1997	N	8	2	4	5	3	22	44	720
10449736	ISABELLA LIMA MELO	20/09/1994	N	9	5	6	6	6	32	64	100
9506047	ISABELLE CRISTINA DE SOUZA	07/10/1992	N	10	7	3	3	5	28	56	306
9644334	ISABELLE OLIVEIRA DE ARAUJO	26/09/1990	N	9	4	6	5	6	30	60	181
9785698	ISIS PARISE SILVA	16/10/1998	N	7	2	6	5	8	28	56	261
10317953	IVANILDE SEVERO DE ARAUJO PATRICIO	10/01/1973	N	10	4	3	5	7	29	58	228
11221470	IZABELA SILVA PINHEIRO	12/06/1998	N	7	1	5	5	4	22	44	704
10389490	IZABELLA SIMAO DE LIMA	19/07/2000	N	5	1	4	3	7	20	40	792
9801170	JACIANE SILVA DE JESUS	02/06/1985	N	6	0	7	6	7	26	52	396
12386235	JACQUELINE HELENA DOS SANTOS	14/07/1994	N	7	4	5	6	7	29	58	227
10322060	JACQUELINE SPRENGER RAMOS	09/12/1987	N	9	4	6	5	3	27	54	389



EDUCAÇÃO

9831584	JACQUELINE ZILLO	31/03/1970	N	8	4	8	6	7	33	66	59
9675353	JAKELINE FERREIRA DOS SANTOS	26/03/1988	N	7	4	6	7	8	32	64	83
9451536	JAMILLY MARTHINA MARQUES DA SILVA	26/09/2003	N	9	2	5	5	6	27	54	359
12502243	JANAINA DE OLIVEIRA SANTOS	20/02/1992	N	7	6	5	4	7	29	58	226
12286443	JANAINA XAVIER DA SILVA	01/03/1997	N	7	2	6	3	4	22	44	697
9424504	JANEICA APARECIDA ROMAO	23/09/1981	N	8	0	4	5	5	22	44	680
12457795	JANETE MAURICIO NASCIMENTO	10/11/1980	N	7	3	2	2	4	18	36	894
9716734	JAQUELINE ALVES LESSA DA CUNHA	26/01/1982	N	6	1	6	2	7	22	44	652
9804358	JEFERSON VIEIRA	18/12/1973	N	6	3	6	4	5	24	48	568
10094644	JESSICA BRUNA MERQUIZZO ACÉZIO	10/10/1989	N	7	1	4	6	7	25	50	471
11374004	JESSICA HELENA DE ALMEIDA	24/09/1991	N	9	4	4	2	6	25	50	484
11276908	JESSICA SOUZA BATISTA DA CONCEICAO OLIVEIRA	18/07/1994	N	10	2	8	8	5	33	66	67
12482129	JHESSICA OLIVEIRA CERQUEIRA	17/09/1993	N	8	0	7	6	6	27	54	351
12368415	JOANA DARC FLORO RIZZO	22/01/1971	N	6	3	5	6	6	26	52	423
12407712	JOANA RAIMUNDA DE JESUS SANTOS	23/06/1973	N	7	1	6	5	8	27	54	321
10409467	JOAO BATISTA LIMA DE AGUIAR	05/08/1985	N	7	5	3	4	5	24	48	578
9470913	JOAO GILBERTO RODRIGUES DE ARAUJO	19/11/1971	N	8	3	6	5	7	29	58	219
11963603	JOCE APARECIDA FACIONI DO NASCIMENTO	15/01/1965	N	7	5	5	7	6	30	60	144
11300620	JOELMA MATOS CUNHA	14/05/1980	N	6	1	4	2	4	17	34	917
9552898	JOHNNYZETE DE OLIVEIRA DIAS	02/03/1976	N	10	4	7	6	8	35	70	20
12298727	JOSE AUGUSTO DA SILVA	12/09/1991	N	7	1	4	3	4	19	38	851
10482857	JOSE CARLOS CARDOSO	16/07/1971	N	9	4	4	1	6	24	48	557
9796487	JOSE DA COSTA SILVA	04/11/1984	N	8	2	6	7	5	28	56	299
11718340	JOSEFA MARIA LEONARDO SILVA	04/06/1971	N	6	2	4	4	6	22	44	668
11214171	JOSELI APARECIDA DE JESUS VIERA	15/01/1981	N	7	4	1	4	5	21	42	758
9464280	JOSELIA RODRIGUES DOS SANTOS VIEIRA	07/04/1981	N	6	3	3	5	1	18	36	912
10059130	JOSIANE DOS SANTOS FERREIRA	24/02/1995	N	8	4	6	3	5	26	52	438
10696121	JOSIANE VIANA NONATO CUNHA	29/10/1991	N	10	5	6	8	6	35	70	26
10552359	JOSIELEN LILIAN LOPES DA SILVA	08/08/2001	N	6	5	5	4	5	25	50	504
10614729	JOSIELI BARBOSA DA SILVA	10/12/2000	N	7	0	5	6	4	22	44	705
9493832	JOSIMARY LEME CHUMA	06/02/1985	N	8	5	3	3	5	24	48	577
10169377	JOSY ELEN LONDRES DA SILVA	15/09/1988	N	7	7	5	6	9	34	68	31
10473947	JOYCE BOTH RODRIGUES	13/01/1983	N	4	3	2	5	1	15	30	987
10294155	JOYCE BRAGA DE SOUZA	12/07/1997	N	8	2	6	5	4	25	50	509
11357550	JULIA APARECIDA SOARES DE LIMA	02/02/1981	N	5	3	6	4	8	26	52	391
10430075	JULIA BARBOSA	26/11/2002	N	8	2	6	5	9	30	60	146
11019760	JULIA CARLA NEVES DOS SANTOS	19/08/2001	N	10	2	6	3	6	27	54	352
11094125	JULIA CRISTINA DE MELO	17/03/2004	N	9	5	7	4	8	33	66	52
9972242	JULIA DIAS SCHEFFER	30/11/2001	N	9	6	6	6	6	33	66	66
9492658	JULIA EUSEBIO DA ROCHA	13/02/2004	N	10	1	5	3	7	26	52	402
11710594	JULIA MAZININI ROSA	05/01/1985	N	9	4	6	4	7	30	60	164
10449213	JULIANA ALVES DE FREITAS	03/08/1989	N	7	1	4	5	7	24	48	543
9707867	JULIANA APARECIDA CONCEICAO PIRES	12/12/1983	N	8	2	4	3	5	22	44	681
10067345	JULIANA APARECIDA DE PROENCA ALMEIDA	31/12/1983	N	7	3	4	6	7	27	54	348
9485848	JULIANA ARAUJO DE OLIVEIRA CORREA	04/09/1997	N	8	4	6	5	8	31	62	114
9482393	JULIANA CORDEIRO DOS SANTOS	05/06/1985	N	6	1	6	5	7	25	50	464
9999787	JULIANA DE FARIA BARBOZA	25/06/1987	N	7	6	3	3	6	25	50	489
12363928	JULIANA DE SOUSA NEVES	02/05/1995	N	6	1	5	0	3	15	30	977
10560548	JULIANA GANDARA CARVALHO	10/01/1979	N	7	2	6	6	8	29	58	208
12336661	JULIANA IMPERATO	25/03/1986	N	8	5	7	4	8	32	64	79
9456090	JULIANA ISHIARA RAMOS	03/07/1984	N	8	3	2	4	2	19	38	870
11603151	JULIANA PEREIRA DA SILVA	14/06/1983	N	5	2	6	5	9	27	54	318
12363774	JULIANA ROCHA BAISI	29/10/1985	N	7	5	6	6	9	33	66	49
10731326	JULIANA RODRIGUES DE CARVALHO	06/04/1994	N	7	4	5	5	5	26	52	442
9470654	JULIANA SOUZA SANTOS DE CARVALHO	18/11/1985	N	8	1	7	6	7	29	58	213
9822020	JULIANA VILELA PANTOZZI	26/10/1983	N	6	3	2	3	4	18	36	896
10381503	JULIANNA FRANCA	11/08/1989	N	9	3	5	5	7	29	58	224
9446540	JULIETE RODRIGUES DA SILVA	13/08/1990	N	7	3	5	2	7	24	48	537
9815112	JULIETHE MEZA	22/12/1993	N	7	2	3	3	4	19	38	856
11098880	JULIO CESAR DA SILVA	09/05/1986	N	7	4	4	3	4	22	44	711



EDUCAÇÃO

11590815	JULIO SEZAR NUNES	26/01/1976	N	8	5	5	6	4	28	56	311
10071105	JUQUELE POLIDO LIMA	12/05/1987	N	6	3	3	4	4	20	40	817
10641262	KAREN CRISTINA MEDEIROS SILVEIRA	09/03/1988	N	9	4	4	5	6	28	56	294
12217093	KAREN DE AZEVEDO	04/10/1991	N	9	2	8	7	7	33	66	58
10951660	KAREN DITSCHNEINER	24/03/1973	N	9	4	5	5	8	31	62	116
9548190	KAREN MARIA SILVA ALVES	18/11/1981	N	8	4	4	4	6	26	52	427
9612041	KAREN STEFANI RAYMO FRANCO	18/01/1999	N	7	1	4	6	8	26	52	393
12413887	KARIN YUMIE ANDO	16/06/1983	N	6	2	2	3	5	18	36	884
11639237	KARINA DA CUNHA SENA CARDOSO	17/08/1995	N	9	7	7	5	7	35	70	25
9613935	KARINA DE FREITAS SOUZA	01/01/1995	N	9	4	8	7	9	37	74	9
10047875	KARINA DE MELO FERREIRA	20/03/1996	N	8	1	4	4	4	21	42	772
12213950	KARINA DO ESPIRITO SANTO	20/08/1996	N	7	6	6	3	7	29	58	223
12474010	KARINA LAIS DA SILVA TANAJURA	31/01/1989	N	7	6	4	2	5	24	48	575
11350849	KARINA RODRIGUES FORNER BRAILA	09/06/1996	N	7	3	6	4	6	26	52	416
9849025	KARINA RODRIGUES RIVAS	04/07/1985	N	7	3	4	7	4	25	50	518
9868828	KARLA DONIZETE AMARO	12/10/1975	N	6	2	5	2	5	20	40	799
12094781	KARLA RENATA GOMES NESTOR	01/06/1983	N	6	5	4	4	4	23	46	641
11510633	KAROLINE CARVALHO DE OLIVEIRA	23/10/1995	N	7	4	5	7	7	30	60	175
12116459	KAROLL MELANY BUSTOS LATORRE	29/01/1984	N	5	1	4	3	3	16	32	960
9828397	KATHERINE RAMOS DE BARROS DOS SANTOS	17/12/1985	N	7	3	5	7	7	29	58	225
11981300	KATHIA KELLER MAZZAMBONI	22/11/1975	N	8	3	7	7	8	33	66	53
11691328	KATHLEEN MARTINS DE ARAUJO	13/05/1997	N	7	3	3	4	5	22	44	695
10139079	KATIA GIANE PIRES CODOGNO	11/09/1974	N	8	3	4	3	7	25	50	470
9769170	KATIA LUCIANE FRACASSO NAVES	05/07/1970	N	6	4	4	2	4	20	40	813
9531564	KATIA REGINA DO CARMO DE OLIVEIRA	10/06/1973	N	5	1	2	2	5	15	30	974
9825533	KATIA SEIXAS KLEMENC	11/08/1978	N	7	6	2	2	5	22	44	696
11332549	KEITH CRISTINA CORREA MIRANDA	13/01/1982	N	7	2	2	3	2	16	32	968
12025399	KEITY STEFANO	06/06/1977	N	4	3	3	4	3	17	34	933
10090622	KEITY VIDAL FRANCO	27/10/2002	N	9	2	7	4	6	28	56	287
9419080	KELI CRISTINA LORENTE	13/11/1978	N	5	2	4	3	3	17	34	927
11162554	KELI FERREIRA ALVES DE OLIVEIRA	22/03/1983	N	8	2	5	4	5	24	48	570
10099743	KESIA OLIVEIRA SILVA	08/09/2000	N	6	3	7	3	7	26	52	397
10710337	KETLEN SOARES BRANDAO PEREIRA	04/09/1981	N	8	2	7	6	7	30	60	159
12393290	KEZIA CAROLINE MOREIRA DE OLIVEIRA DOS SANTOS	27/05/2000	N	7	1	3	0	5	16	32	947
9949968	LAIS DE SENA ROSICA BUITRAGO	08/09/1989	N	6	4	6	5	5	26	52	440
9903933	LARA EDUARDA DARIO	06/09/1999	N	9	3	4	4	4	24	48	585
11908874	LARISSA CORSI DO NASCIMENTO	14/03/2005	N	7	5	8	4	8	32	64	78
11208147	LARISSA RAMOS SANTANA	23/07/2000	N	6	4	5	1	6	22	44	664
11780193	LAUANE LIMA DO NASCIMENTO	24/05/1998	N	6	5	4	6	6	27	54	366
11722754	LAURA BIANCA FERRAZ DE OLIVERA	24/12/1998	N	5	5	2	2	2	16	32	969
10294066	LAURA CIAPARIN PEREIRA	14/11/2003	N	9	4	8	3	8	32	64	77
9416692	LAURA DA SILVA CARDOSO	30/05/2000	N	8	5	6	5	5	29	58	246
12409200	LAURA IMPERATO	27/12/2002	N	5	3	4	2	4	18	36	892
9674349	LAURA JULIANA SILVA DE SOUZA	20/06/2004	N	10	5	6	5	8	34	68	33
9616659	LAURA OLIVEIRA TORESIN	11/02/2005	N	9	6	4	5	9	33	66	50
11005742	LAURA REGINA DE OLIVEIRA CATALANO	01/02/1978	N	9	7	5	4	4	29	58	252
9825681	LAURIE DE FATIMA PITON OLIVEIRA	06/06/1982	N	7	3	6	5	7	28	56	274
10333932	LEA RIBEIRO DA SILVA	09/07/1981	N	7	1	6	3	8	25	50	459
12417602	LEANDRA CARMEN CARDOSO XAVIER	21/06/1980	N	9	3	7	4	6	29	58	233
12511145	LEANDRO ARAUJO	23/12/1990	N	8	4	7	6	9	34	68	30
9813489	LEDINALVA PEREIRA SANTOS	26/04/1977	N	5	0	6	4	6	21	42	730
12452785	LEONARDO CORREA COELHO	20/09/1981	N	7	1	4	3	7	22	44	657
11574542	LETICIA APARECIDA OLIVEIRA DE LIMA	06/03/1994	N	9	3	5	3	5	25	50	497
9928189	LETICIA BARBARA VIEIRA	17/12/1994	N	8	3	7	7	6	31	62	133
11201436	LETICIA CRISTINA TORRES GOMES	19/07/2000	N	6	5	5	4	5	25	50	503
12361240	LETICIA EMANUELLE BARBOSA FONTANA DE MESQUITA	08/08/2002	N	7	6	7	5	7	32	64	88
9457763	LETICIA FALBO DE SOUZA GONCALO	06/01/1995	N	6	2	5	4	4	21	42	767



EDUCAÇÃO

9858148	LETICIA FARIA RODRIGUES	18/07/2001	N	6	5	6	1	7	25	50	465
9907327	LETICIA RAQUEL DA SILVA CASTRO	14/09/1991	N	5	3	5	1	2	16	32	964
9951750	LETICYA MICHELIN	24/03/2000	N	7	1	7	6	8	29	58	204
10417893	LETYCIA TAVARES FERRARI	23/02/2001	N	8	4	6	5	8	31	62	115
9664548	LIANA PAULA OLIVI POIANI	13/07/1976	N	10	7	5	4	7	33	66	65
12310182	LIDIA DOS SANTOS SOUZA	17/12/1994	N	8	3	6	6	9	32	64	74
9828699	LIDIA LEITE DE MORAES	16/12/1999	N	9	4	6	5	6	30	60	182
12287172	LIDIANE ANTONINI GOBBI DOS ANJOS	12/02/1985	N	7	2	6	4	7	26	52	399
12460249	LIGIANE RABASSI CLARO	17/07/1976	N	8	4	7	5	7	31	62	121
12378470	LILIAN PEREIRA GOMES	20/11/1980	N	9	5	6	5	8	33	66	56
12332089	LILIAN RIBEIRO DA CUNHA AUGUSTO	10/05/1988	N	10	4	5	4	5	28	56	302
11333308	LILIAN RODRIGUES CORREA	02/12/1981	N	8	4	7	5	6	30	60	178
10282696	LILIANE ALVES HONORIO	12/11/1996	N	8	3	7	6	7	31	62	123
9862358	LILIANE FERNANDES PIRES	01/03/1980	N	7	2	6	4	8	27	54	322
12384534	LILIANE PERES DE SOUSA	22/01/1983	N	7	1	6	1	8	23	46	596
12440353	LISANDRA RECHE DE MORAES	04/03/1985	N	8	2	8	5	6	29	58	230
10451153	LIVIA CHAVES CHANCHENCOW	02/11/2003	N	10	3	7	4	7	31	62	120
10279857	LIZANDRA DAFNI DA SILVA NUNES	19/05/1997	N	5	1	4	3	5	18	36	881
10146113	LIZANDRA TRINDADE ROCHA	09/01/1995	N	6	2	3	4	2	17	34	939
11310910	LORENA AZEVEDO DOS SANTOS	15/07/1998	N	9	3	8	4	9	33	66	45
9742840	LUANA ALMEIDA DA SILVA	25/07/1983	N	6	6	5	4	5	26	52	443
10105581	LUANA CRISTINA ALVES VIANA PEGO	21/01/1999	N	8	4	5	4	6	27	54	360
11262028	LUANA JAQUELINE PEREIRA LEME	12/11/1974	N	7	0	5	6	6	24	48	555
9564470	LUANA MAGALHAES DE OLIVEIRA	10/05/1990	N	7	4	6	5	4	26	52	448
10130977	LUANA SABRINA SANTANA DA SILVA	07/03/1993	N	9	3	6	3	6	27	54	353
12487554	LUANNY SALES SOARES	27/02/1996	N	5	2	4	2	5	18	36	880
9619895	LUCELIA GARCIA DE MORAES	15/04/1982	N	5	4	5	5	4	23	46	638
12371866	LUCIA PIRES MENDES	28/06/1986	N	7	1	6	6	4	24	48	579
11520299	LUCIANA CAMARA TECCHIO	15/09/1981	N	7	4	5	3	4	23	46	634
9974288	LUCIANA CHRISTINA CASSIANO DE OLIVEIRA	31/07/1979	N	7	0	3	2	5	17	34	915
12505870	LUCIANA DE FATIMA DE OLIVEIRA ROSEIRO ALMEIDA	27/10/1979	N	6	2	2	2	2	14	28	998
11608161	LUCIANA DOS SANTOS ROSA	21/08/1975	N	3	2	4	0	6	15	30	973
9814787	LUCIANA FIGUEIREDO DE PAULA	19/01/1990	N	4	2	4	2	1	13	26	1.006
11470666	LUCIANA NOGUEIRA DA SILVA LOPES	12/10/1973	N	8	3	6	4	5	26	52	435
9729917	LUCIANA PAULA SILVA SGRILI	09/10/1985	N	8	6	6	4	5	29	58	245
10270264	LUCIANA PRISCILA SILVA GUEDES VIEIRA	24/03/1991	N	4	3	5	2	6	20	40	793
9779485	LUCIANE ATHANAZIO	13/12/1974	N	6	5	7	6	7	31	62	126
10994378	LUCIANE CRISTINA DA SILVA SOARES	28/11/1980	N	9	0	6	4	4	23	46	629
12371696	LUCICLEIDE BEZERRA DOS SANTOS	18/04/1972	N	5	2	6	5	3	21	42	779
9431730	LUCILENE CAROLINE FERREIRA GIMENES KLINER	24/10/1984	N	7	3	6	6	3	25	50	519
9814353	LUCILENE COSTA SILVA	10/08/1984	N	4	1	5	4	5	19	38	841
10104801	LUCILENE DA SILVA SOUZA	24/02/1997	N	10	8	6	6	7	37	74	11
10333550	LUCILENE DOS SANTOS LOPES DE FRANCA	13/04/1992	N	7	2	6	8	9	32	64	76
10198547	LUCIMARA DE OLIVEIRA PRIOSTI	30/01/1978	N	6	1	5	3	6	21	42	733
9688145	LUCIMARA REGINA DE JESUS MACEDO	06/07/1969	N	7	4	8	4	8	31	62	109
9440135	LUCINEIDE LUCIA DE QUEIROZ BARBOSA	30/08/1982	N	4	5	4	7	3	23	46	647
9687980	LUISA MADALENA RUSSO PEREIRA	09/07/1971	N	6	3	6	4	6	25	50	477
11041412	LUIZ DANYEL ANTUNES VIEIRA	21/04/2001	N	9	4	5	4	4	26	52	449
10648127	LUIZ HENRIQUE TEIXEIRA DA SILVA	22/05/1999	N	10	5	7	7	9	38	76	6
11003383	LUIZA CRISTINA CUOGHI COELHO	04/08/1972	N	4	1	3	2	3	13	26	1.002
11263458	LURDES DE SOUZA REZENDE	28/01/1961	N	5	2	7	6	7	27	54	315
10521135	LUZIA DANGELA SILVEIRA ARAUJO DA COSTA	07/10/1983	N	8	2	4	5	3	22	44	719
11238895	LUZIA HENRIQUES SOARES	03/04/1967	N	7	4	7	6	8	32	64	81
12447862	LUZILENE CORREIA AGUIAR	02/01/1977	N	5	4	2	3	1	15	30	986
11211148	LYNDA WAYNE DO NASCIMENTO MAGALHAES	07/04/1979	N	5	2	4	2	5	18	36	879
9837701	MANOELA BREDARIOL ALMEIDA DE LIMA	01/02/1980	N	4	4	7	2	5	22	44	669



EDUCAÇÃO

10131540	MARCELA APARECIDA DE OLIVEIRA	09/05/1988	N	7	6	7	7	9	36	72	13
11930152	MARCELLY DA GRACA ABREU DE BRITO GALVAO	08/10/1988	N	7	4	7	6	9	33	66	48
11202661	MARCIA ANDREIA DOS SANTOS PRESTES	19/06/1971	N	6	1	3	4	6	20	40	795
10520600	MARCIA FERREIRA SILVA GANDRA GANDRA	16/09/1980	N	3	3	3	3	4	16	32	954
12338265	MARCIA MARQUES LUCAS	04/08/1971	N	8	5	4	6	5	28	56	304
12125610	MARCIA REGINA LOPES CALVO BARBOSA	19/07/1973	N	8	1	2	5	7	23	46	602
10018441	MARCIA RODRIGUES DOS SANTOS	09/12/1970	N	6	0	5	4	3	18	36	897
10640070	MARCIA SORROCHE DE OLIVEIRA	03/08/1965	N	7	2	7	2	6	24	48	531
9828524	MARCOS VINICIUS DE LIMA BONANI	27/11/2000	N	8	4	6	4	8	30	60	150
11576359	MARCOZALEM CALSAVARA GOMES	03/08/1985	N	7	2	6	5	8	28	56	260
11092904	MARIA ALICE SANTOS	25/08/2000	N	8	6	7	7	8	36	72	14
9717374	MARIA ANGELICA MONTEIRO OLINO	24/06/1980	N	7	3	6	3	8	27	54	323
12150606	MARIA APARECIDA ALVES DOS SANTOS	25/03/1964	N	4	3	6	3	4	20	40	790
9762159	MARIA APARECIDA LOURENCO FERNANDES	13/09/1984	N	7	2	7	3	0	19	38	872
10603905	MARIA BERTINA PIMENTA HOLANDA	02/08/1982	N	10	5	6	5	6	32	64	99
12254495	MARIA CRISTINA GUERRA ANTUNES SENDAO	09/02/1975	N	9	2	6	6	8	31	62	111
11372400	MARIA DA PAZ DE JESUS SANTOS	25/11/1978	N	5	2	5	5	4	21	42	768
11028440	MARIA DE FATIMA BATISTA DE MOURA	13/05/1974	N	7	2	4	6	4	23	46	640
10321950	MARIA DE JESUS PINHO	17/10/1976	N	9	2	7	5	7	30	60	155
10359141	MARIA DE LOURDES BAZAN	17/12/1963	N	6	3	6	6	6	27	54	316
10007474	MARIA DO SOCORRO CAMPELO OLIVEIRA	08/02/1962	N	8	4	7	5	7	31	62	103
10238875	MARIA EDNALVA SOUSA SILVA	19/01/1985	N	9	5	5	2	4	25	50	513
9608630	MARIA EDUARDA FIRMO	10/11/2003	N	9	3	2	4	4	22	44	714
9729992	MARIA EDUARDA RODRIGUES DOS SANTOS	10/02/1999	N	8	5	6	4	4	27	54	386
9692754	MARIA ELANE DA SILVA	13/04/1996	N	10	1	4	6	6	27	54	363
9608400	MARIA ELIANE DE LIMA FERRAZ	21/04/1993	N	4	1	4	3	4	16	32	952
12516031	MARIA GERLANE NOGUEIRA SILVA LIMA	21/08/1989	N	5	2	4	4	4	19	38	854
10709347	MARIA HELENA DA SILVA	23/11/1977	N	7	3	4	6	3	23	46	645
11268026	MARIA HELENA DE OLIVEIRA ALENCAR	23/07/1972	N	1	2	5	4	5	17	34	914
10719733	MARIA HELENA DOS SANTOS BALEEIRO	13/02/1976	N	4	2	4	5	1	16	32	971
11943769	MARIA JOSE DE CARVALHO MORAIS SOUZA	05/01/1967	N	5	1	5	2	6	19	38	834
9906606	MARIA JOSE DE OLIVEIRA	15/06/1968	N	6	3	7	6	6	28	56	290
11165529	MARIA JOSE DE SOUZA	13/08/1982	N	8	3	6	6	5	28	56	298
11980354	MARIA JOSE OLIVEIRA SILVA DOS SANTOS	07/04/1976	N	5	2	5	3	7	22	44	655
11256184	MARIA JOSE TORQUATO FORLEVISI	08/12/1971	N	6	5	6	2	4	23	46	632
9597913	MARIA JUCIENE MONTEIRO	02/10/1985	N	3	1	2	4	3	13	26	1.004
12291528	MARIA JUCILEIDE DIAS	18/01/1980	N	7	1	6	5	3	22	44	717
10422749	MARIA JULIA BALCEIRO MARTINS	07/02/2001	N	6	4	3	4	4	21	42	775
12316350	MARIA LETICIA SILVA DE ALMEIDA	23/12/1974	N	9	3	4	3	6	25	50	482
12316237	MARIA LUCIA PERES DOS SANTOS	21/01/1972	N	6	4	2	1	4	17	34	922
11676736	MARIA LUCIA RORIZ DOS SANTOS QUINTAS	09/04/1974	N	5	1	6	4	6	22	44	661
12355011	MARIA LUCIMARA DA SILVA MORAIS ALVES	27/06/1986	N	7	5	7	5	6	30	60	179
12427853	MARIA LUISA TEODORO SILVA	18/03/1996	N	8	4	1	4	4	21	42	778
12050164	MARIA LUIZA ANJOS DA SILVA	09/08/1998	N	6	2	5	4	8	25	50	463
9968695	MARIA ROSINETE DA PENHA	30/03/1980	N	5	3	4	2	3	17	34	929
9647554	MARIA SHIRLEI AGUILAR BARBOSA	04/08/1964	N	3	2	4	2	5	16	32	945
12504041	MARIA VANDA DA SILVA	04/11/1968	N	8	2	5	4	6	25	50	479
12183520	MARIA VANESSA DA SILVA SANTOS	05/05/1997	N	6	2	6	4	6	24	48	551
12313467	MARIA VERONICA NETA	13/02/1971	N	6	1	6	7	4	24	48	580





EDUCAÇÃO

11560061	MARIANA ANACLETO DA FONSECA SOUZA	25/03/2003	N	9	3	7	5	4	28	56	308
12370053	MARIANA DA SILVA CHECCHINATO	02/11/1972	N	6	2	6	3	0	17	34	944
11551372	MARIANA DOMINGOS CARNEIRO	23/07/1994	N	5	2	6	5	4	22	44	702
9793313	MARIANA ERNESTINA DA CUNHA	11/07/1998	N	8	5	2	1	4	20	40	818
9548840	MARIANA JUSTINIANO SAVONE TOFANIN	10/03/1987	N	6	3	6	5	6	26	52	418
11855630	MARIANA MANCINI BARBOSA	07/11/1985	N	7	4	7	4	6	28	56	288
9717951	MARIANA MONTEIRO DA SILVA	08/12/2000	N	7	3	6	4	7	27	54	337
12262544	MARIANA ORTIZ DE CAMARGO	31/05/1994	N	2	2	5	3	6	18	36	875
10061487	MARIANA PEDRONI DA SILVA	12/08/1998	N	8	3	4	2	6	23	46	612
11251492	MARIANA PINHEIRO	17/07/1988	N	8	5	4	6	8	31	62	119
10442634	MARIANE DE FREITAS	14/12/2001	N	8	6	5	4	7	30	60	174
9760881	MARIANE DE MEMORIA FELICIANO	08/05/1995	N	7	2	5	3	5	22	44	673
10189548	MARIANE LARRUBIA PINHEIRO	27/02/1984	N	7	2	6	4	4	23	46	631
12172316	MARIANI MASAKI DE ABREU	24/02/1990	N	6	0	3	1	1	11	22	1.016
12215163	MARIELLE ALEXANDRE ROSSI	18/08/1992	N	9	3	7	5	9	33	66	47
9743367	MARILENE DE SANTI	04/09/1973	N	2	3	2	4	3	14	28	996
10734619	MARINA AKSTEIN BATISTA	28/12/1984	N	10	5	6	4	5	30	60	191
12160466	MARINA ARAUJO CAMPOS	23/06/1999	N	5	0	2	3	8	18	36	874
10414304	MARINA BRAGIATO DE OLIVEIRA	01/03/1999	N	8	3	6	7	8	32	64	82
11372834	MARINA BRESCANCINI VIEIRA DE BARROS	24/05/1983	N	9	0	4	6	8	27	54	330
9569332	MARINA MALAQUIAS MENDES	29/09/1991	N	9	3	5	3	7	27	54	339
9507060	MARINA PEREIRA BROLO	23/07/2003	N	9	3	6	2	7	27	54	334
11684704	MARINA RODRIGUES DE GODOY PEREIRA	20/12/1991	N	6	2	2	5	1	16	32	972
12346080	MARINA ZAPAROLI BERTELOTTI	15/10/1996	N	9	5	7	6	8	35	70	21
10575367	MARINEIDE LAURINDO DOS SANTOS	20/09/1977	N	4	0	1	2	5	12	24	1.007
10694358	MARINES GOMES DA SILVA AGNOLON	14/12/1972	N	6	4	5	5	5	25	50	502
12309923	MARISE PEREZ SOARES	25/06/1957	N	7	1	6	5	5	24	48	524
12496014	MARISTELA FERREIRA VAGLIENGO	28/07/1969	N	9	2	4	6	6	27	54	364
12305065	MARIZETE MARIA PEREIRA DE CAMPOS	24/11/1968	N	5	3	2	2	4	16	32	956
11123613	MARIZETE PINHEIRO SOARES	21/01/1977	N	6	4	3	4	3	20	40	828
10713689	MARIZIA INEZ GOMES	03/02/1975	N	8	3	6	5	5	27	54	372
11675926	MARLENE SILVA ATAIDE	26/02/1968	N	6	2	4	5	3	20	40	826
9439374	MARLI IAVOLSKI LIRA	22/03/1977	N	6	2	7	7	5	27	54	370
9826432	MARLUCE GONCALVES DOS SANTOS OLIVEIRA	16/09/1976	N	8	3	7	6	5	29	58	243
10241779	MARTA SOARES DA SILVA	12/09/1981	N	5	5	5	1	5	21	42	749
9496661	MARTA SOUZA CAITANO PEREIRA	21/04/1969	N	2	3	4	1	4	14	28	990
12032158	MAURO TADEU VIEIRA DA SILVA	06/03/1962	N	5	2	3	5	2	17	34	913
11121874	MAYANA CAROLINE NUNES SHIMAKURA	24/11/1992	N	7	1	6	7	5	26	52	439
12470880	MAYARA ALMERINDA DA SILVA	23/11/1993	N	8	5	6	4	7	30	60	169
10168672	MAYARA CAROLINA GONCALVES RAMOS	28/05/1993	N	5	2	3	5	6	21	42	739
9591389	MAYLA CRISTINA DA SILVA	20/05/1992	N	6	0	6	4	5	21	42	742
12483893	MAYLDES CAYRES SANTOS	17/04/1979	N	7	2	5	5	6	25	50	480
11316250	MEIRIANE FERNANDES DA SILVA CASTRO	23/06/1990	N	9	4	6	6	4	29	58	250
9728554	MICAELLY WILLIANA DA SILVA INOCENCIO	03/03/1999	N	8	5	5	2	8	28	56	265
9755454	MICAL RODRIGUES DE SENA SILVA	28/10/2000	N	8	3	5	6	3	25	50	521
10162844	MICHELE CAROLINI VENTURA	24/11/1998	N	6	5	6	3	3	23	46	644
12477583	MICHELE DE OLIVEIRA	07/06/1986	N	4	2	3	3	6	18	36	876
10052178	MICHELE MARIA NARDI	31/08/1975	N	8	3	5	8	8	32	64	84
12399744	MICHELI VANESSA DE ARAUJO SANTOS	17/01/1987	N	8	1	6	3	6	24	48	548
9626565	MICHELLE FATIMA LOPES DE MACEDO MORAES	30/11/1989	N	6	3	3	4	2	18	36	907
12082660	MICHELLE GOMES DE CARVALHO MATHIA	27/09/1982	N	7	3	7	6	6	29	58	235
10449108	MIDIA DE LIMA MORAIS	06/07/1999	N	8	4	3	2	6	23	46	617
9655409	MIREIA DE OLIVEIRA SANTOS	05/06/1993	N	8	6	6	5	6	31	62	137
10076158	MIRELLA PINHEIRO	07/04/1996	N	8	5	7	4	7	31	62	122
11610328	MIRIA OLIVEIRA DE SOUZA	07/10/1996	N	5	2	7	5	8	27	54	320
12145858	MIRIAM MARIA DA SILVA MONTE	14/06/1994	N	9	3	6	2	6	26	52	413
12188638	MONICA ANDREA MARCELLINO DE ARAUJO	05/10/1976	N	4	5	6	5	4	24	48	582



EDUCAÇÃO

12339059	NADIR DAMASIA DE JESUS	01/06/1965	N	2	1	3	2	3	11	22	1.012
12311952	NALDI MARTINS DOS ANJOS	23/12/1970	N	7	1	6	3	5	22	44	670
9920528	NARA GABRIELLE ROCHA DOMINGUES	25/07/2002	N	7	3	3	2	5	20	40	805
9868577	NATALIA AMARO VENANCIO	30/01/2000	N	9	4	6	3	9	31	62	107
10271333	NATALIA APARECIDA DA CUNHA DE FARIA	31/07/1999	N	8	3	5	6	4	26	52	451
12391336	NATALIA DA CONCEICAO SILVA FREITAS	24/12/1998	N	9	2	6	3	6	26	52	414
12156698	NATALIA NERY MIRANDA CIPRIANO	18/01/1990	N	9	6	6	4	5	30	60	192
9937528	NATALY FRANCINE GONCALVES	09/12/2000	N	6	3	3	2	3	17	34	931
9582851	NATANIA APARECIDA DA SILVA	12/11/1992	N	7	7	7	3	4	28	56	309
12234729	NATHALIA BORGES DE OLIVEIRA	28/08/1992	N	8	1	4	6	6	25	50	485
10406026	NATHALIA SILVA PIANCA	08/03/1993	N	9	6	6	5	4	30	60	197
10043993	NATHALY MARCELI MAIRAO FERRO	03/10/1995	N	8	3	2	4	4	21	42	777
10551301	NAYANE RAMOS LEAL	07/04/2000	N	9	3	3	3	6	24	48	562
11380250	NAYARA FIORI TASSO	22/06/1999	N	8	0	7	6	7	28	56	267
11694114	NEIDE APARECIDA DE OLIVEIRA	12/06/1957	N	5	3	4	4	5	21	42	727
10583475	NEILTON ARAUJO PEREIRA	16/12/1988	N	4	3	5	5	7	24	48	541
12407631	NELMA DOS SANTOS MELO	21/03/1976	N	6	0	3	4	6	19	38	837
11612533	NEUCI FERREIRA BISPO	21/07/1974	N	5	0	5	4	4	18	36	888
10269240	NEUSA MARIA MULATO	15/02/1956	N	5	3	4	7	4	23	46	593
12484270	NICOLE GONCALVES	28/11/2001	N	8	5	3	7	6	29	58	241
12402532	NICOLE SILVA GUDIN	21/02/1997	N	9	5	7	5	6	32	64	97
12440094	NICOLY LISBOA PRADO	05/10/1998	N	7	2	4	3	5	21	42	750
12489794	NOEMIA SUETT VIEIRA DA SILVA	27/11/2001	N	8	3	3	4	6	24	48	563
9753583	NORBERTINA DA SILVA BARBOSA DE MIRANDA	06/06/1976	N	5	3	8	2	5	23	46	620
10151869	ONICLEIDE SILVEIRA OLIVEIRA	19/10/1994	N	8	3	3	3	2	19	38	869
11136405	ORLANDA BENEDITA CARDOSO BOTAN	13/05/1965	N	4	3	2	3	2	14	28	989
9473971	OTAVIANO GOMES DA CRUZ	04/05/1962	N	7	2	4	3	5	21	42	728
10043217	PALOMA RABASSI	29/12/1992	N	9	6	6	6	8	35	70	23
9441247	PAMELA APARECIDA OMISOLO OLIVEIRA	12/10/1991	N	5	1	6	6	4	22	44	700
9604782	PAMELA CRISTINA OLIVEIRA PINHEIRO DOS SANTOS	17/04/1988	N	7	5	3	6	3	24	48	592
11088753	PAMELA FARIAS GERALDINO	14/09/1989	N	6	1	5	5	6	23	46	606
11184256	PAMELA PACHECO YOKOYAMA	31/08/1992	N	9	4	6	4	4	27	54	385
10172823	PAMELA SUZAN RODRIGUES ROSA	01/07/1992	N	3	1	6	3	3	16	32	958
9507426	PAMELA TAMIRIS ALVES HONORIO	15/08/1989	N	7	0	6	4	8	25	50	460
9493964	PAOLA FERNANDA DE ARAUJO	10/10/1990	N	10	3	5	6	6	30	60	184
11715880	PATRICIA APOLINARIO CANTALICE	08/03/1996	N	10	3	7	6	6	32	64	95
9763090	PATRICIA BERNARDO DOS SANTOS NASCIMENTO	16/06/1978	N	7	4	6	1	9	27	54	317
10625283	PATRICIA CAIRES COLUCCI	23/10/1974	N	7	8	6	2	9	32	64	75
10380736	PATRICIA DA COSTA PONCE OLIVEIRA	02/01/1984	N	7	2	5	2	6	22	44	662
12222895	PATRICIA DE SOUZA RAMIRES	27/04/1993	N	4	0	2	1	4	11	22	1.014
9635700	PATRICIA FERREIRA DA SILVA	30/11/1979	N	6	5	4	3	7	25	50	472
9417320	PATRICIA GOMES RODRIGUES	02/12/1994	N	3	3	3	2	5	16	32	948
12105376	PATRICIA GONCALVES SANTOS ALVES	20/03/1985	N	6	3	5	3	7	24	48	540
9772685	PATRICIA HELENA POLLI MENDES PEREIRA	18/06/1973	N	9	4	6	4	7	30	60	162
10146199	PATRICIA MATOS PRADO DE CARVALHO	19/07/1984	N	3	5	6	5	9	28	56	256
10840117	PATRICIA RIOS E SOUZA	20/08/1977	N	6	1	6	2	1	16	32	970
10077456	PATRICIA TROMBETTA	04/02/1984	N	7	4	5	4	7	27	54	344
11866853	PATRICIA VANZAN	31/12/1987	N	8	4	8	5	5	30	60	188
9701001	PAULA CAROLINE DOS SANTOS DE SOUZA	28/06/1989	N	5	4	3	4	2	18	36	909
10129197	PAULA DA SILVA COSTA	08/11/1990	N	8	1	6	6	7	28	56	272
10369228	PAULA HELOISA CITADINO	06/10/1976	N	7	1	5	2	9	24	48	532
10160663	PAULA LELIANE DORIGHELLO CARARETO CONSENTINO	09/02/1986	N	9	7	8	5	7	36	72	15
11200987	PAULO CARVALHO DE MELO	04/07/1990	N	10	3	6	2	3	24	48	589
11026880	PAULO KLEBER FERNANDES	15/05/1974	S	5	0	8	3	6	22	44	659
9519696	PENELOPE LUMIATTI	28/08/1984	N	5	4	3	5	4	21	42	776
9532757	PHYLLIPE FONTES RIOS	20/07/1985	N	9	2	4	5	6	26	52	426
9560289	POLLYANA DE MACEDO SOUZA RIBEIRO	10/10/1989	N	5	2	3	4	3	17	34	932



EDUCAÇÃO

10163930	POLYANA CUCHARO DOS SANTOS	03/05/2001	N	9	2	7	7	6	31	62	132
12349348	PRISCILA BLOCH FAJARDO	28/10/1991	N	4	3	4	3	5	19	38	844
9482040	PRISCILA BRANCO SILVA	12/01/1981	N	8	3	3	3	5	22	44	691
10124683	PRISCILA DOS SANTOS CORREA	21/05/1977	N	9	4	6	4	8	31	62	112
10048430	PRISCILA MAYARA DA SILVA FERREIRA	03/09/1991	N	7	3	6	4	7	27	54	336
10373276	PRISCILLA DE SOUZA LIMA ALMEIDA	09/10/1982	N	6	2	2	4	3	17	34	934
11651237	PRISCILLA FARIAS DE LIMA MARQUETO	26/12/1976	N	6	0	7	6	8	27	54	319
12220850	PRISCILLA FORNERIS TEIXEIRA	15/12/1994	N	7	2	2	1	6	18	36	877
12339644	PRISCILLA GEHRE	09/08/1988	N	9	6	7	7	7	36	72	16
9740210	PRISCILLA TERNI ZUCCHI KOSMACK	22/08/1991	N	10	5	3	4	1	23	46	650
10150781	RACHEL APARECIDA PEREIRA	07/10/1971	N	9	6	5	5	6	31	62	139
10169342	RAFAELA APARECIDA DE CARVALHO	21/10/1998	N	8	2	7	7	8	32	64	80
11071575	RAFAELA INNOCENCIO	31/05/1990	N	9	1	7	8	6	31	62	130
9526790	RAFAELA MOREIRA HENRIQUE	01/12/1997	N	6	1	2	3	4	16	32	955
11640090	RAFAELA RAMOS DA SILVA	08/05/2001	N	5	1	6	7	7	26	52	400
12463230	RAFAELA ROSIANE SILVA	23/05/1991	N	7	2	4	3	6	22	44	667
11709286	RAFAELA SILVA MATIAS	30/10/1994	N	9	7	6	5	7	34	68	39
9546197	RAFAELLA NASCIMENTO DE MORAIS	11/02/1989	N	5	3	6	6	4	24	48	581
10001662	RAFFAELA BARBOSA ZUIN	16/03/1982	N	6	3	6	6	7	28	56	276
10050841	RAIMUNDA CARDOSO DA SILVA	18/08/1982	N	5	3	6	1	2	17	34	936
12317985	RAIRA ISABELLA NOGUEIRA	18/09/2002	N	8	6	7	5	7	33	66	64
12405108	RAISSA DE OLIVEIRA MARTINS PEREIRA	27/06/2004	N	5	2	4	5	4	20	40	816
11616547	RAQUEL ALBUQUERQUE RODRIGUES DIAS	18/08/1962	N	10	5	6	5	8	34	68	29
12137669	RAQUEL CRISTINA DA SILVA LIMA PRADO	01/05/1988	N	9	3	6	4	7	29	58	217
12164232	RAQUEL GALLO ENGHOLM	28/09/1976	N	7	4	5	4	7	27	54	342
10422820	RAQUEL JESUS SILVA	13/08/1991	N	5	2	2	2	3	14	28	994
9621610	RAQUEL LOPES TORRES	11/01/1988	N	8	6	4	6	4	28	56	314
10358919	REBECA CARRARI	23/06/1991	N	10	10	7	4	8	39	78	4
12408034	REGIANE CRISTINA FERNANDES	12/01/1974	N	7	1	6	6	7	27	54	335
12319090	REGIANE DE FATIMA RODRIGUES SILVA	25/05/1976	N	7	3	5	3	6	24	48	556
11464364	REGIANE NUNES PAIXAO	10/03/1981	N	6	3	3	7	1	20	40	833
12082945	REGIANE RODRIGUES RUIZ	17/12/1973	N	7	1	5	3	5	21	42	744
11270250	REGIANI FERREIRA OLIVEIRA BELLO	10/09/1976	N	8	2	3	2	6	21	42	737
10366750	REGINA APARECIDA MARIANO DE LA VEGA	08/11/1972	N	9	3	7	3	6	28	56	285
9434844	REGINA DIAS	29/01/1976	N	8	1	4	4	3	20	40	824
11910143	REGINA SOARES SILVA AMORIM	03/03/1972	N	7	9	5	5	6	32	64	101
9539735	REGINALDO LUCIANO TANGERINO	24/04/1979	N	6	3	3	2	3	17	34	930
12438723	REINALDO FELIPE DOS SANTOS	13/09/1994	N	8	3	4	4	6	25	50	486
11611570	RENAN BASSI DOS SANTOS	29/08/1994	N	9	4	7	6	6	32	64	96
9729810	RENATA APARECIDA DE SANTANA EUFRASIO	22/11/1975	N	7	1	4	4	6	22	44	666
9643672	RENATA APARECIDA DE SIQUEIRA LEONEL	28/10/1980	N	6	1	4	4	5	20	40	801
10056351	RENATA APARECIDA NUNES MONTEIRO	26/07/1969	N	7	4	6	4	6	27	54	357
9794310	RENATA CRISTINA DA SILVA DOS REIS	07/12/1991	N	8	1	3	3	6	21	42	738
12396036	RENATA DE OLIVEIRA RAMPASO	25/05/1983	N	3	2	5	3	4	17	34	916
11444100	RENATA FARINA ARESES	27/05/1975	N	8	2	7	5	5	27	54	367
12074616	RENATA GIOVANNA DA SILVA	19/04/2005	N	8	8	5	4	4	29	58	253
9542868	RENATA MONIQUE VIDAL	11/07/1979	N	3	2	2	3	3	13	26	1.003
9415882	RENATA PAULA DOS SANTOS	05/02/1985	N	6	2	5	3	5	21	42	746
9702482	RENATA SOARES ALVES	24/01/1977	N	6	4	5	4	6	25	50	481
12110469	RIANE MARTINS COSTA	02/10/1989	N	5	1	4	6	5	21	42	754
11218347	RICARDO OMIZZOLO	10/08/1978	N	4	3	4	2	4	17	34	919
12065358	RITA DE CASSIA ISMERIO	03/12/1973	N	5	2	6	7	7	27	54	338
10586989	RITA MAGALHAES DE LIMA	31/12/1985	N	7	2	7	3	7	26	52	394
9900861	ROBERTA DE OLIVEIRA DA SILVA	19/12/1978	N	7	1	4	2	4	18	36	891
9841431	ROBERTA MENES ARAUJO	02/10/1994	N	10	2	4	4	6	26	52	424
9416455	RODNEI LEITE DE BARROS	27/10/1980	N	4	10	3	3	6	26	52	428
11707836	RODRIGO DA CRUZ	11/07/1989	N	9	2	7	5	7	30	60	156
10153985	RODRIGO DA SILVA CHAVES BENTO	27/09/1995	N	9	5	4	3	7	28	56	282



EDUCAÇÃO

10885285	ROQUE MARCELINO	24/10/1968	N	7	3	4	5	1	20	40	832
11229675	ROSA MARIA VILHA	07/06/1973	N	8	2	6	4	8	28	56	259
9846794	ROSANA BERNARDO	04/06/1965	N	2	2	6	6	7	23	46	595
10105727	ROSANA FIGUEIRA DE BARROS POCCIOTTI	06/11/1964	N	9	7	6	5	6	33	66	43
9531629	ROSANA KARNER	03/02/1978	N	8	2	5	5	5	25	50	499
11630523	ROSANA NOGUEIRA	17/05/1983	N	8	1	6	3	5	23	46	622
11028637	ROSANA PEREIRA BATISTA	17/03/1992	N	7	2	7	5	8	29	58	202
9819592	ROSANGELA DE OLIVEIRA RIBEIRO	02/06/1971	N	7	3	7	5	9	31	62	106
10674446	ROSEANE SANTOS GOMES DA SILVA	18/04/1992	N	8	0	6	7	7	28	56	273
10686100	ROSELAINÉ APARECIDA BUENO DA SILVA	01/10/1966	N	8	3	5	5	5	26	52	441
11230797	ROSELI DAS GRACAS MACHADO DOS SANTOS	09/06/1971	N	6	4	4	3	2	19	38	868
10419756	ROSELI NUNES DA SILVA	26/05/1977	N	8	2	4	4	4	22	44	709
10301445	ROSEMARI ALVES DOS SANTOS	20/11/1966	N	7	4	4	5	4	24	48	586
9417281	ROSEMARI CALEONE PEREZ	05/07/1976	N	4	2	3	3	3	15	30	980
11601957	ROSEMARY CARREIRA	28/07/1961	N	5	2	8	3	6	24	48	526
12234427	ROSEMEIRE MARQUES DE OLIVEIRA	22/11/1978	N	10	1	7	4	6	28	56	284
11898798	ROSIRENE ALVES PAULINO COSTA	07/01/1975	N	6	1	6	5	4	22	44	698
9636706	ROXANE CRISTINE BENTO	09/07/1995	N	7	1	4	4	8	24	48	533
11114495	ROZANA MARTA FERREIRA	20/06/1981	N	9	4	5	3	1	22	44	726
9827102	RUTH MARIA BARBOSA	02/06/1970	N	6	2	6	6	6	26	52	417
10066799	RUTH SPINELLI HENRIQUE	30/01/2002	N	6	2	2	3	5	18	36	885
11987677	SABINA FERNANDA DE ALMEIDA SATURNINO	01/03/1990	N	5	1	4	4	6	20	40	794
9520848	SABRINA APARECIDA RIBEIRO	28/12/1993	N	7	3	8	7	8	33	66	51
10938931	SABRINA CAVALCANTI PERAZZO LIMA	16/02/1996	N	9	3	6	3	8	29	58	206
11636793	SABRINA GABRIELE MONTEIRO DOS SANTOS	22/11/1990	N	3	1	5	6	7	22	44	656
11566345	SALINE TALITA DOS SANTOS	27/07/1995	N	6	1	6	4	3	20	40	819
10195831	SAMANTHA NASSIF POLI	03/09/1984	N	5	2	2	2	3	14	28	993
11119039	SAMANTHA NICESIO DE SILOS	24/12/1992	N	8	4	4	4	5	25	50	505
9425691	SAMIRA MORGANA REZENDE DA SILVA	13/05/2002	N	4	2	4	4	2	16	32	966
12080632	SANDRA MARIA DIAS PERROTTI	02/10/1969	N	8	2	4	2	9	25	50	457
9503749	SANDRA REGINA CRISOSTOMOBONFIM	20/02/1978	N	8	2	5	4	3	22	44	718
12487481	SANDRA REGINA DA SILVA BAPTISTA DE ABREU	25/03/1963	N	8	3	5	3	5	24	48	528
10811079	SANDRA REGINA DE OLIVEIRA BARBOZA	04/05/1973	N	6	2	7	4	7	26	52	395
10464085	SANDRA REGINA GOYA MIYASHIRO	10/07/1964	N	6	2	5	5	6	24	48	530
10585990	SANDRA REGINA REIS FERREIRA	07/07/1985	N	4	3	7	3	1	18	36	911
9690727	SANDRA XAVIER DOS SANTOS	07/09/1986	N	8	2	8	5	4	27	54	383
11600845	SARAH DA COSTA SILVA	23/03/1987	N	9	2	6	6	5	28	56	296
12419869	SAYONARA MORAES CORREA	11/08/1995	N	7	3	5	3	3	21	42	781
9944435	SEBASTIAO VAN DUNEM DIOGO	02/09/1988	N	10	6	4	5	1	26	52	455
11019832	SELMA GONCALVES	04/09/1979	N	4	2	4	5	4	19	38	855
11582340	SELMA REGINA SAMPAIO	15/10/1960	N	7	2	5	3	7	24	48	525
9767002	SEONEIA APARECIDA DE LIMA AMARAL	05/11/1977	N	5	2	7	3	6	23	46	603
12304727	SERGIA CARDOSO DA SILVA	19/10/1965	N	7	3	5	1	7	23	46	597
10578099	SERGIO AUGUSTO SILVA PUPO	19/12/1977	N	4	4	6	5	7	26	52	401
12314587	SEVERINA BATISTA DE MEDEIROS	30/07/1973	N	2	3	1	1	6	13	26	1.001
12359190	SHEILA BALBINO DE MENDONCA	13/05/1987	N	8	3	5	4	5	25	50	500
10322957	SHEILA CRISTINA SILVA DA CUNHA	18/02/1987	N	7	3	6	3	5	24	48	567
12324787	SHIRLEI CLARA BORGES SALVADOR	06/03/1974	N	8	1	5	6	5	25	50	498
11051183	SHIRLEI DE AMO SANCHES	03/06/1972	N	9	1	6	5	9	30	60	145
10118500	SHIRLEI PREZOTTO	13/08/1967	N	9	2	4	2	4	21	42	771
10403213	SHIRLEY BARADEL	03/10/1965	N	8	3	4	6	7	28	56	283
9719830	SHIRLEY HONORIO CRUZ DE SOUZA	20/08/1962	N	2	1	2	4	2	11	22	1.011
11358858	SIBONEI MULLER MINGOTTI	08/06/1973	N	8	4	4	3	5	24	48	574
11701706	SILAS EDUARDO MARCELINO DA SILVA	10/07/1998	N	8	9	7	7	8	39	78	5
10875557	SILVANA DE CASSIA MANACERA TURRINI	24/08/1962	N	8	3	4	7	6	28	56	255
12034070	SILVANA SPRENGER	06/06/1976	N	6	3	5	3	4	21	42	764



EDUCAÇÃO

9692100	SILVANE ERHARDT DOMINGOS CIPOLLETTA	12/06/1972	N	6	3	5	3	8	25	50	462
9793909	SILVIA ALVES COSTA	26/07/1969	N	6	1	5	3	6	21	42	732
10026010	SILVIA BORGES MARTINS	04/09/1966	N	9	6	8	4	5	32	64	102
11712872	SILVIA CRISTINA DE ALMEIDA ESTEVAO	10/11/1984	N	10	7	7	6	7	37	74	10
9615296	SILVIA FERNANDA NOGUEIRA SEGURA	10/10/1977	N	7	3	4	3	3	20	40	825
9580182	SILVIA REGINA RODRIGUES	16/05/1973	N	8	1	5	8	5	27	54	378
9483993	SIMONE ARAUJO GAMA	11/12/1984	N	8	5	6	6	6	31	62	135
9704639	SIMONE DA CRUZ DAVID	15/05/1986	N	7	3	4	2	4	20	40	812
10076247	SIMONE DA SILVA ASSIS	17/06/1983	N	7	0	3	4	5	19	38	846
10378472	SIMONE DE OLIVEIRA CARVALHO	24/06/1980	N	7	2	6	4	7	26	52	398
12441660	SIMONE MANTOVANI	08/05/1969	N	8	7	5	2	5	27	54	377
12403628	SIMONE PADILHA SIQUEIRA CAMARA	24/11/1976	N	9	3	7	2	7	28	56	266
10478191	SIMONI GOMES DE FIGUEIREDO	05/03/1972	N	9	2	5	5	7	28	56	279
9446249	SINDINELIA DA CONCEICAO SANTANA	21/03/1987	N	7	5	7	5	7	31	62	125
11325852	SINERES OLIVEIRA GONALVES DA CONCEIO	18/11/1973	N	7	1	4	4	6	22	44	665
12487244	SIOMARA PEREIRA DOS SANTOS	24/04/1997	N	5	2	1	1	2	11	22	1.015
11124601	SOLANGE APARECIDA DE SOUZA OLIVEIRA	25/12/1982	N	5	3	7	3	6	24	48	545
12298824	SOLANGE GONCALVES DE OLIVEIRA	01/07/1973	N	8	1	5	6	8	28	56	264
10804706	SOLANGE JOSE ALVES PEREIRA	30/12/1981	N	10	3	5	7	5	30	60	195
11264950	SOLANGE SANCHES VALLEJO	17/06/1961	N	9	6	4	7	6	32	64	69
11728787	SOLANGE SANTOS DE JESUS DA SILVA	20/12/1978	N	7	0	5	5	7	24	48	536
10043381	SONIA LOPREIATO PIROS	31/05/1976	N	9	3	4	5	7	28	56	281
10062459	SONIA PATRICIA DE MACEDO GIANTINI TRABUCO	04/03/1982	N	5	2	4	5	5	21	42	753
11595035	STEFANNI CAROLINE DA SILVA AMORIM	31/03/1995	N	4	2	5	4	3	18	36	898
9881522	STEPHANIE SILVA NOGUEIRA	14/08/1997	N	8	4	6	4	7	29	58	222
10758577	STEPHANIE SILVA WEIGEL GOMES	28/01/1992	N	7	4	4	5	7	27	54	350
12337501	SUELEN CAROLINE ALVES DOS SANTOS	16/03/1998	N	8	5	6	3	4	26	52	447
9494928	SUELEN CRISTINA RODRIGUES DE PAULA	20/01/1993	N	6	1	5	3	7	22	44	654
9727302	SUELI CAETANO DE SOUZA	05/11/1980	N	4	4	5	5	3	21	42	782
11620250	SUELLEN CAROLINE ASSIS DE SA PEREIRA	31/12/1994	N	8	4	4	1	5	22	44	683
10104011	SULYEN RAMOS BORGES	21/08/1984	N	6	2	4	5	7	24	48	544
9849424	SUSANA ISABEL DE SOUZA	11/07/1977	N	5	1	3	6	4	19	38	857
11836067	SUSIMARA DE SOUSA	16/04/1990	N	9	4	7	3	7	30	60	157
9889981	SUYANE DE CAMPOS RIOS	14/09/2003	N	5	1	7	5	6	24	48	546
12372919	TAINA MIRANDA BOCOLI	29/09/1999	N	8	1	7	4	5	25	50	492
10015299	TAINARA DA SILVA COSTA	30/06/1994	N	6	0	4	7	4	21	42	774
10634800	TALITA DE OLIVEIRA TAVARES	25/07/1991	N	10	2	7	4	7	30	60	154
9514759	TALITHA BIANCHI ANGELO DA SILVA	09/12/1982	N	8	5	5	4	8	30	60	152
11637277	TAMARA JULIANA FREITAS RABELO	23/07/1991	N	9	5	3	3	5	25	50	506
12446190	TAMIRES BRITO LEAL SANTOS	04/09/1994	N	4	2	3	4	6	19	38	838
10042318	TAMIRIS GABRIELE SILVA RODRIGUES	09/07/1990	N	5	5	8	5	7	30	60	153
10129901	TANDERLY ARRUDA DE ALMEIDA	14/03/1979	N	7	2	5	3	3	20	40	821
12303542	TANIA APARECIDA TEIXEIRA	17/03/1976	N	7	3	6	1	6	23	46	604
9525041	TANIA GOUVEA	21/03/1970	N	5	4	6	3	6	24	48	552
9957588	TATIANA ALVES BARBOSA	14/01/1980	N	5	1	4	3	3	16	32	959
10539956	TATIANA MACHADO AUGUSTO ROVERI	13/06/1982	N	8	5	4	3	7	27	54	346
10410660	TATIANA ROCHA NUNES	31/03/1980	N	8	4	4	5	8	29	58	210
10847332	TATIANE ALVES DOS SANTOS	09/12/1978	N	6	3	4	3	5	21	42	752
9820787	TATIANE CARDOSO TAVARES	23/11/1980	N	9	5	7	3	4	28	56	307
9856994	TATIANE CRISTINA DE ALMEIDA TURBIANI	27/07/1988	N	8	4	5	6	6	29	58	239
10836136	TATIANE CRISTINA PAVAO GAERNER FERREIRA	13/11/1978	N	5	4	4	1	3	17	34	928
9549790	TATIANE DE ARRUDA LEITE	08/11/1987	N	4	5	5	3	4	21	42	770
12346586	TATIANE GOMES MARTHO	30/08/1982	N	6	2	2	4	4	18	36	895
9415483	TATIANE LIMA LEAL	01/10/1993	N	5	4	5	3	5	22	44	677
9464646	TATIANE MEIRE LOPES	01/07/1986	N	5	3	4	5	3	20	40	827
10244689	TATIANE VILAS BOAS DOS SANTOS TRAJANO	17/08/1986	N	8	0	3	5	7	23	46	600



EDUCAÇÃO

12331503	TATYANA RAMOS ELISEI	31/12/1993	N	3	0	6	4	7	20	40	791
9848070	TAYANE CRISTINA DA SILVA	17/05/2002	N	10	2	7	7	9	35	70	19
12275115	TAYLLE KAROLINE VAZ DA SILVA	07/05/1995	N	6	3	4	4	5	22	44	689
10440895	TELMA FAUSTINO BARROS DOS SANTOS	16/08/1984	N	6	3	3	6	6	24	48	564
9630988	TELMA MARINHO PRAZERES YOKOYAMA	21/11/1979	N	4	1	8	6	4	23	46	627
11237473	TERESA DE JESUS VIEIRA	10/05/1967	N	8	5	6	4	5	28	56	297
10054391	THAINA YAMASHIRO	16/10/1996	N	9	1	4	2	3	19	38	861
10467521	THAINARA FERNANDA GRACIANO	02/02/2002	N	7	3	7	4	5	26	52	431
12474070	THAIS DALLA VECCHIA DE TOLEDO	22/07/1973	N	7	3	3	6	2	21	42	787
12316830	THAIS GABRIELA DORTA MENON	27/06/1988	N	7	4	7	4	5	27	54	369
9421904	THAIS PROVENCALE	03/10/1980	N	9	9	7	7	6	38	76	8
10133801	THALITA NASCIMENTO LIMA	28/04/1999	N	5	4	5	3	6	23	46	610
10533982	THIAGO BEZERRA DA SILVA	01/12/1987	N	8	2	5	4	2	21	42	785
12383767	THYFANI CARDOSO DA SILVA	26/02/2000	N	8	4	7	6	5	30	60	189
9933174	TIAGO KRIEGER DAS NEVES	29/11/1984	N	4	3	4	4	6	21	42	736
12517895	TUANE TEIXEIRA CARVALHO	19/11/1990	N	8	5	3	6	7	29	58	229
9607986	UILA SISTI SILVA	04/07/1985	N	10	3	6	6	8	33	66	55
9700374	ULYSSES FARIA LOPES	25/03/1977	N	9	6	6	5	8	34	68	34
9641009	VALDEIR ALVES DA SILVA	23/05/1992	N	6	1	6	5	4	22	44	699
10936084	VALDILENE TEIXEIRA DOS SANTOS	19/01/1982	N	5	4	4	2	4	19	38	852
9816453	VALDINEIA SOUZA VIEIRA DE OLIVEIRA	19/08/1978	N	7	6	5	4	5	27	54	380
11745118	VALDIRENE GUIMARAES HIGASHI	06/07/1979	N	8	1	7	7	9	32	64	71
11317922	VALERIA ANTONIA AGUIAR SOUSA	03/08/1976	N	8	2	6	6	5	27	54	373
9784594	VALERIA APARECIDA GARCIA ALEIXO	19/07/1970	N	8	3	6	7	5	29	58	244
9816240	VALESKA ADAMI DA SILVA	05/12/1983	N	8	5	3	3	4	23	46	642
11120029	VALMIRA DE JESUS COSTA	07/09/1994	N	5	3	2	1	5	16	32	949
10225510	VALQUIRIA LIMA E SILVA SANTOS	03/05/1987	N	7	2	7	3	6	25	50	474
9951210	VANESSA ANTONIAZZI DE SOUSA	20/10/1988	N	9	2	3	6	4	24	48	587
10414916	VANESSA APARECIDA BARBOSA RAMOS	23/09/1990	N	6	1	6	2	7	22	44	653
10386777	VANESSA CLAUDIA SOARES RODRIGUES	27/05/1983	N	4	2	6	3	5	20	40	798
12382230	VANESSA CRISTINA RETONO DA SILVA	21/07/1984	N	9	5	6	4	7	31	62	127
11378247	VANESSA DA SILVA PARANHOS	14/09/1999	N	7	2	5	3	6	23	46	605
9868305	VANESSA DE LIMA RAMOS	09/03/1987	N	6	3	4	5	6	24	48	560
9439196	VANESSA DE OLIVEIRA LISBOA	18/01/1984	N	8	3	5	5	7	28	56	280
12456993	VANESSA DE SOUZA GOULART	18/09/1994	N	9	3	7	5	3	27	54	388
9821481	VANESSA MACEDO BOTTONI	11/02/1980	N	7	2	4	4	6	23	46	614
10232389	VANESSA MESSIAS DOS SANTOS	29/05/1981	N	8	3	5	6	4	26	52	450
9838635	VANEZIA DOS SANTOS FERREIRA	24/08/1985	N	8	6	6	5	6	31	62	136
11141026	VANIA BAPTISTA CRUZ	27/06/1970	N	5	4	5	4	5	23	46	626
11050080	VANIA GEMELGO	12/07/1980	N	9	6	6	4	6	31	62	134
12329754	VANIA MACIEL DE SANTANA	25/09/1984	N	6	4	5	4	7	26	52	407
10948384	VANUZA AGUIAR DE SOUZA	18/04/1985	N	8	3	3	5	6	25	50	488
9636714	VERA LUCIA BARBOSA DE LIMA MONTEIRO	09/04/1973	N	7	1	5	3	7	23	46	598
11308974	VERA LUCIA ONGARO DE LIMA	27/11/1959	N	8	6	5	2	7	28	56	254
9886290	VICTHORYA CAROLLYNNA DA SILVA	25/04/2002	N	9	2	6	1	6	24	48	547
10798706	VICTORIA BRANDORFFE	25/03/1997	N	8	2	4	2	3	19	38	862
9626174	VICTORIA LOPES DE SOUZA	03/03/1997	N	10	3	5	7	6	31	62	138
11103647	VILMA DE SANT ANNA DOS SANTOS	05/02/1968	N	8	2	6	3	3	22	44	715
9767495	VILMARA FERNANDES CORREIA	08/04/1982	N	4	1	5	4	5	19	38	840
9608974	VITORIA GALAFACI IZZO	01/04/2003	N	10	6	5	4	7	32	64	93
10162240	VIVIAN MELLO DA SILVA	19/05/2000	N	8	3	5	3	7	26	52	405
11384760	VIVIANE CAROLINE MARIANO	03/08/1984	N	7	1	3	2	2	15	30	984
10543724	VIVIANE DE JESUS ALMEIDA	09/06/1994	N	3	1	4	4	2	14	28	997
9627634	VIVIANE FONTE BASSO OLIVEIRA	01/05/1982	N	5	2	6	6	6	25	50	478
12291919	WAGNER DA COSTA ALVES DE JESUS	18/04/1984	N	10	7	7	9	8	41	82	1
12343510	WALKIRENY MAGNA DOS SANTOS	28/06/1976	N	2	0	7	2	5	16	32	946
12377228	WANESSA DOMINGUES DOS SANTOS	06/12/1979	N	8	0	5	5	8	26	52	392
11003286	WILSON GAMA DE ARAUJO JUNIOR	21/12/1982	N	7	3	4	4	2	20	40	830
9644369	YASMIN CAROLINE CUNHA DA SILVA	27/03/2004	N	6	2	7	6	8	29	58	205
10355111	YASMIN DE JESUS BRITO	10/04/2000	N	7	1	5	4	3	20	40	822



EDUCAÇÃO

12368695	YASMIN VALERIA DA SILVA MARIANO	19/12/1997	N	7	3	3	5	3	21	42	784
9772081	ZELITA SIQUEIRA DE SOUSA DIAS	06/05/1989	N	10	4	5	6	7	32	64	92
11329572	ZENAIDE DE FATIMA FERREIRA DA SILVA RUFINO	21/12/1966	N	9	3	6	5	6	29	58	236
10512551	ZILMAR ROSA FONTANA	28/02/1972	N	5	1	4	2	4	16	32	950

Cargo - 002 - Professor II – Arte (Educação Infantil/Ensino Fundamental – Anos Iniciais e Finais/Ensino Médio)

Inscrição	Nome	Nascimento	Jurado	N01	N02	N03	N04	N05	T. Acertos	Nota	Class. Prévia
12364380	ALEF BRITO DE ARAUJO	18/05/1996	N	7	6	7	4	0	24	48	60
9875026	ANA LUCIA TOGNOLI DI MAIO	09/08/1986	N	9	6	9	8	0	32	64	18
9417087	ANDERSON DE FREITAS	17/04/1985	N	2	7	7	5	0	21	42	80
9818944	ANDERSON PAULO DA SILVA	09/02/1982	N	4	5	6	7	0	22	44	68
9525289	ANDRE LUIZ DOS SANTOS SOUZA	23/03/1981	N	4	10	6	8	0	28	56	33
10380248	ANDRE MARCIO CAVAGLIERI	09/08/1977	N	8	11	7	9	0	35	70	8
12474843	ANDREA DANI DOS SANTOS	04/05/1971	N	5	2	5	5	0	17	34	96
10252983	BEATRIZ ARANTES ZANCHIN	03/03/1999	N	9	12	9	9	0	39	78	4
9916334	BRUNA DA SILVA GUIMARAES VIEIRA	13/02/1990	N	4	6	7	8	0	25	50	47
12219363	CAIO GRACCO LENZ LOPES	21/12/1989	N	8	9	8	10	0	35	70	7
10454144	CAMILA REGIANE DECONTI ZACCHI BARON	10/05/1985	N	9	11	9	5	0	34	68	14
10294694	CAROLINA DENISE DE ALMEIDA NASCIMENTO	25/10/1982	N	6	6	6	7	0	25	50	49
9479317	CASSEMIRO SANTOS SILVA	04/03/1977	N	3	4	5	6	0	18	36	89
12454907	CLEBER PEREIRA NERES LACERDA	20/10/1978	N	7	10	9	9	0	35	70	9
9855858	CLEIDE MARIA DA SILVA FERMINO	26/01/1974	N	5	7	6	5	0	23	46	65
12493058	DANIEL FERREIRA DE SOUZA	09/03/1996	N	10	6	9	8	0	33	66	15
9837302	DANIEL PACHECO DA SILVA FILHO	27/02/1973	N	5	6	6	6	0	23	46	63
9462058	DANIELA SOARES DE JESUS CONRADO	23/06/1984	N	1	3	5	4	0	13	26	105
12382531	DAYSE LEIKO SAWABE BALDO	28/06/1981	N	7	9	6	7	0	29	58	29
10324852	DEBORA ROSENDO DOS SANTOS	11/11/1999	N	5	10	7	5	0	27	54	39
12491322	DEISE LIMA ALVES	23/03/1977	N	6	4	6	6	0	22	44	71
10364560	EDILSON JONATAH CARDOSO	26/03/1995	N	9	15	8	14	0	46	92	1
10760245	EDIMILSON EVANGELISTA DE SOUZA	29/01/1974	N	9	10	7	7	0	33	66	16
11736968	EDUARDA REBOUCAS RUY	18/08/2000	N	6	8	8	8	0	30	60	26
9600264	ELAINE PONTES DE SOUSA	29/12/1977	N	4	4	7	7	0	22	44	69
11044527	ELISA CERMENARO DE CASTRO	01/08/1992	N	9	13	8	7	0	37	74	6
12360740	ERICA DOMINGOS	16/07/1978	N	5	7	7	6	0	25	50	51
11336617	EVELYN DE ASSIS	09/02/1989	N	6	4	6	3	0	19	38	88
9905634	FLAVIA CARLA DA SILVA RIBEIRO	20/03/1988	N	7	7	7	8	0	29	58	28
12065501	GABRIELA DE OLIVEIRA TURQUETTO	11/11/1998	N	7	10	6	8	0	31	62	22
10913971	GABRIELA MONIQUE LOPES FERREIRA	14/05/1995	N	6	10	6	4	0	26	52	45
11893672	GISELE CARVALHO DIAS SANTOS	09/03/1989	N	7	8	7	5	0	27	54	40
12333891	GLEYSON NASCIMENTO RIBEIRO	28/08/1996	N	4	9	8	10	0	31	62	20
11522593	GRACIELE VANESSA CASTROVIEJO LIMA	17/05/1990	N	3	7	7	5	0	22	44	72
9428658	GUILHERME CARDOSO DE SA	21/07/1994	N	7	10	7	10	0	34	68	10
11003006	ILMA CORDEIRO DOS SANTOS	01/12/1981	N	5	9	7	6	0	27	54	37
10336087	JACKLINE SANTOS ALMEIDA	18/11/1978	N	3	4	5	9	0	21	42	77
11132205	JOAO CARLOS DUARTE	10/10/1961	N	3	6	6	5	0	20	40	84
12418358	JORGE LUIZ DE OLIVEIRA SANTOS	17/04/1990	N	4	8	7	5	0	24	48	59
10308172	JOSE LUIS CHRISTOPHER HUBER ESPINDOLA	20/12/1978	N	6	12	7	6	0	31	62	24
9795715	JOYCE APARECIDA BARBOSA	04/05/1992	N	7	5	6	6	0	24	48	57
10457488	JUCIELE MONTEIRO DE SOUZA	23/07/1980	N	5	6	6	6	0	23	46	64
10406697	JULIA DE OLIVEIRA GOMES	07/10/2002	N	7	8	7	5	0	27	54	41
11421177	JULIANA DOMINGOS DIAS	14/07/1983	N	4	4	6	3	0	17	34	97
9919139	KARINA LIMA DA SILVA	19/02/1988	N	8	9	6	8	0	31	62	23
11188669	KAUANE DE SA MARTINS CARVALHO MATHEUS	03/03/2003	N	6	10	7	6	0	29	58	31
9467556	LARISSA GABRIELA BRASIL	05/02/1999	N	5	5	4	4	0	18	36	92
9420983	LARISSA MARQUES MARCHESINI	03/11/2004	N	4	4	6	0	0	14	28	103
9744657	LEANDRO RIBEIRO SERPA	11/03/1987	N	4	6	7	4	0	21	42	81
10475893	LEIA IZUMI RODRIGUES DE LIMA	05/07/1979	N	5	9	8	10	0	32	64	17
12350788	LIDIA DA SILVA BUZETTO	25/06/1972	N	4	6	7	7	0	24	48	55



EDUCAÇÃO

11457023	LUANA SABRINA SANTANA DA SILVA	07/03/1993	N	4	9	5	7	0	25	50	48
9429883	LUCCA PINGNATARI LOTURCO	10/12/1997	N	6	5	7	4	0	22	44	75
9534091	LUCIANA GIMENEZ MONICCE	03/05/1975	N	6	4	6	2	0	18	36	95
12501646	LUCIANA PELLICIARI	29/07/1972	N	6	4	4	6	0	20	40	85
9608796	LUCIVALDO MANOEL DOS SANTOS	19/04/1981	N	3	9	6	3	0	21	42	82
10364501	LUIZ GUSTAVO GASPARINI COSTA FERREIRA	28/08/1984	N	3	2	5	4	0	14	28	101
12316970	LUZIA IVONE DOURADO GUEDES	03/02/1992	N	7	6	4	6	0	23	46	62
11181168	MARA REGINA SANTOS VAZ DE LIMA	01/10/1966	N	5	3	7	9	0	24	48	54
9885293	MARCIA ANDREIA LINO DE OLIVEIRA LOPES	22/07/1971	N	5	6	7	4	0	22	44	74
12275620	MARCIA REGINA BRUNO	24/05/1971	N	2	4	3	4	0	13	26	104
9823506	MARIA ADJAINA DE MACEDO	22/11/1992	N	5	4	5	4	0	18	36	93
11094613	MARIA MADALENA DE SOUZA	11/03/1981	N	4	3	5	6	0	18	36	91
9789626	MARIANA GAMBINI DAMASCENO GRAMOLELLI	26/05/1979	N	9	10	8	10	0	37	74	5
12485039	MARINALVA REGIANI FURLAN	27/04/1980	N	3	2	4	2	0	11	22	106
10388958	MARTHA ZAMBON MOLINA	04/01/1974	N	5	5	7	5	0	22	44	73
10824111	MATEUS DA SILVA CRISTINA	28/07/1997	N	9	6	5	11	0	31	62	19
12476765	MAURINA S DOS REIS	02/02/1976	N	5	8	6	5	0	24	48	58
9584285	MAYARA FERREIRA DELA LIBERA	08/03/1999	N	5	6	5	6	0	22	44	70
9436618	MAYARA LOBATO MENDONCA	12/12/2000	N	4	3	3	6	0	16	32	99
9928812	MOAS FRANCISCO DA SILVA	11/08/1989	N	5	5	5	6	0	21	42	79
10430440	MOISES DIAS	12/04/1965	N	3	4	5	4	0	16	32	98
10358013	MONA LISA TERTO MARTINS	17/07/1982	N	4	7	6	6	0	23	46	61
9891900	NATALIA CARIOLANO GOMES	25/09/1984	N	4	6	5	6	0	21	42	78
11678232	PALOMA MARTINEZ SAMOS	15/01/1996	N	7	10	6	8	0	31	62	21
11668032	PATRICK AMARO DE ALMEIDA FERREIRA	08/08/1988	N	5	6	7	7	0	25	50	50
12199010	PRISCILA ALVES DE ANDRADE	28/08/1981	N	7	5	7	6	0	25	50	52
12308706	RAFAEL JUSTAMAND MARTINEZ CASSINO	23/02/1987	N	8	8	7	7	0	30	60	27
11147040	RAFAEL RIBEIRO MIRANDA LINDEMUTE	20/06/1993	N	10	5	7	5	0	27	54	42
9558870	RAFAELA MARIA DE JESUS	05/12/1998	N	4	3	5	3	0	15	30	100
9654755	REGINA HELENA DALCIN	27/02/1968	N	9	8	8	9	0	34	68	12
10766480	RITA DE CASSIA MENDES SOUZA	20/09/1962	N	7	8	6	4	0	25	50	46
9794581	RONALDO DO PRADO LIMA	24/11/1982	N	10	12	9	11	0	42	84	2
9644830	RONALDO MATHIAS DE MORAES	07/01/1969	N	9	8	8	3	0	28	56	35
9560629	RONEI ZANIQUELI FRANCO	27/11/1990	N	4	6	6	4	0	20	40	86
12223549	ROSANGELA APARECIDA DO NASCIMENTO	26/04/1983	N	5	6	7	5	0	23	46	66
10334980	ROSELI APARECIDA SILVA FANTUCCI	15/05/1982	N	8	6	9	4	0	27	54	43
9710531	SIMONE FRANCISCA SARMENTO	06/10/1980	N	4	7	7	6	0	24	48	56
10219617	SIMONE NASAR	11/11/1964	N	5	9	8	4	0	26	52	44
10892095	SOFIA HIROKO YAMAKAMI YABUTI	17/06/1961	N	6	6	4	4	0	20	40	83
10219498	SOFIA NASAR FERREIRA DE MESQUITA	26/02/1999	N	8	9	7	10	0	34	68	11
9928510	TABATA TURQUETTO	14/04/1989	N	3	5	6	5	0	19	38	87
12467839	TAIS ANDREA PEREIRA MACIEL	26/04/1972	N	6	8	8	7	0	29	58	30
12258881	TAMIRES REAME DA SILVA	03/06/2002	N	7	9	7	5	0	28	56	34
12494712	TANIA CRISTINA MATAVELI	30/09/1977	N	5	3	4	6	0	18	36	90
11635134	TARSILA FREIRE D ABRONZO	05/07/1999	N	7	4	6	10	0	27	54	36
9908234	TATIANE FERNANDES DE PAULA	18/01/1988	N	9	10	7	8	0	34	68	13
11669209	TATIANE MAGALHAES MORA	17/07/1980	N	8	8	5	6	0	27	54	38
10440941	TELMA FAUSTINO BARROS DOS SANTOS	16/08/1984	N	5	7	7	4	0	23	46	67
11389966	THAYNE OLIVEIRA DA SILVA	26/11/1999	N	4	6	5	3	0	18	36	94
9934413	TIAGO KRIEGER DAS NEVES	29/11/1984	N	2	5	5	2	0	14	28	102
9518878	VANESSA PEREIRA RAMOS GONCALVES	28/05/1981	N	4	9	6	3	0	22	44	76
12474290	VINICIUS SOARES DOS SANTOS	08/05/1998	N	7	9	7	2	0	25	50	53
9663509	VITORIA AMADIO DE OLIVEIRA	25/09/1997	N	8	14	8	9	0	39	78	3
12342190	WESLEY SANTOS SOUZA	11/06/1986	N	7	7	9	6	0	29	58	32
12512168	YASMIN LIMA DA SILVA	27/02/2000	N	7	8	6	9	0	30	60	25

Cargo - 003 - Professor II – Biologia (Ensino Médio)

Inscrição	Nome	Nascimento	Jurado	N01	N02	N03	N04	N05	T. Acertos	Nota	Class. Prévia
10908692	ABDI LUIZ ALVES DA SILVA	01/06/1996	N	2	4	6	4	0	16	32	27



EDUCAÇÃO

9718621	AGNES YUKARI YASSUMURA MARCELINO	15/05/1999	N	9	12	8	8	0	37	74	2
12188174	ALINE MENDES MAZIERO	13/07/1981	N	5	8	6	4	0	23	46	17
10404180	ANA CLARA CUOCO CASIMIRO	09/04/2001	N	10	10	9	8	0	37	74	3
10205055	ANIELA WIECZOREK	04/10/1981	N	7	8	5	6	0	26	52	13
11370211	BRENDA GERTH	05/07/1999	N	5	5	7	4	0	21	42	19
11076950	BRUNA MANETA RODRIGUES	20/02/1989	N	8	7	4	6	0	25	50	15
11996269	DONINA GERZELLE MACIEL TORRES JUSTINO	14/04/1983	N	8	3	6	3	0	20	40	22
10105786	GABRIEL GERARDINI ZANETTI	01/03/1995	N	4	3	8	4	0	19	38	24
12328324	GABRIELA HELENA DE OLIVEIRA PINI	31/03/1995	N	5	4	5	6	0	20	40	21
11914440	HENRIQUE TOGUCHI BETTI	07/10/1991	N	9	5	6	3	0	23	46	18
9489304	JOSIANE VALERIA SOARES BISON	27/04/1986	N	10	12	9	8	0	39	78	1
10084991	KELVEN COMPART ROCHA	10/04/2001	N	6	6	7	2	0	21	42	20
12371440	LAIS FAUSTO DE VASCONCELOS	24/07/1998	N	8	7	7	6	0	28	56	11
10446320	LAURA ALONSO	11/06/1988	N	10	8	8	8	0	34	68	5
12295370	LUIZ ANTONIO MARIN	20/08/1966	N	7	7	6	9	0	29	58	8
9475931	MARIA CELIA DA SILVA	30/09/1971	N	6	8	8	6	0	28	56	10
10273220	MARIA TERESA ITURRES	04/02/1991	N	6	5	6	1	0	18	36	25
10210520	MARTA APARECIDA RODRIGUES LOPES	07/01/1969	N	8	11	7	7	0	33	66	6
9419543	MILENA RODRIGUES BRANCO	23/12/1993	N	7	6	6	7	0	26	52	12
11183314	MONIQUE CAMPOS PEREIRA ORLANDELI	23/12/1986	N	7	7	6	6	0	26	52	14
12113026	MURILO DURIGON SANTOS	11/05/1998	N	9	11	7	9	0	36	72	4
12368130	PAULO ASSIS CAMARGO JR	27/01/1972	N	3	4	8	4	0	19	38	23
12373346	RAFAELA CANTONI ANTUNES	08/08/2003	N	6	6	8	8	0	28	56	9
11908556	RAFAELA DE BRITO VIEIRA	10/04/1996	N	5	7	7	6	0	25	50	16
9876898	TAIS PEREIRA DE SOUSA LIMA	23/04/1990	N	7	4	8	10	0	29	58	7
12366668	TAYS MARIA CASTALDI VALERIO	04/08/1978	N	4	4	5	4	0	17	34	26

Cargo - 004 - Professor II – Ciências (Ensino Fundamental – Anos Finais)

Inscrição	Nome	Nascimento	Jurado	N01	N02	N03	N04	N05	T. Acertos	Nota	Class. Prévia
10454403	ADRIANA SANTOS FARIAS	03/02/1979	N	4	6	5	2	0	17	34	33
12410640	AMANDA DE MELO	04/09/1995	N	8	13	8	12	0	41	82	1
9782923	ANA PAULA CARRIATI	12/09/1983	N	4	1	7	6	0	18	36	30
9598928	ANDRE MOREIRA DA SILVA	11/08/1994	N	4	4	5	9	0	22	44	22
11235810	ANDREA TAVARES DE MIRANDA MATIAS	13/07/1969	N	8	9	7	12	0	36	72	4
11122820	BRUNA CAMPOS PAULA	10/03/1992	N	6	9	6	12	0	33	66	6
9964738	BRUNA DOS SANTOS MACHADO	11/11/1994	N	4	9	9	13	0	35	70	5
10394206	CHRISTINE DO PRADO GIANNICHI ESTEVES	24/01/1980	N	5	4	6	7	0	22	44	24
10428755	CRISTIANE DA SILVA FEIJO	20/02/1970	S	3	6	6	7	0	22	44	23
12502014	DANIELA CERATTI	10/06/1976	N	5	9	4	8	0	26	52	17
11943483	EDSON FERREIRA MACHADO	16/06/1969	N	2	4	7	4	0	17	34	32
9646655	ELISANDRA MOURA DEXHEIMER	09/03/1983	N	7	9	7	6	0	29	58	13
12497975	EVELYN MACHADO CARDOSO	18/01/2003	N	5	12	9	12	0	38	76	2
10264671	FABRICIO DA SILVA BARROS	08/10/1998	N	4	5	7	5	0	21	42	26
12251470	FERNANDA LOPES DE CAMARGO	19/08/1980	N	5	8	7	5	0	25	50	19
11367563	FLAVIO ARANHA	05/12/1962	N	6	8	7	11	0	32	64	7
10212957	GLAUCO CESAR CERANTO	28/12/1971	N	5	6	8	10	0	29	58	12
11802499	HIADADLAY THAUNI ELLYN DOS SANTOS	27/09/2002	N	4	5	6	6	0	21	42	25
12470031	ISAIAS SOUSA DA SILVA	07/10/1991	N	4	5	8	10	0	27	54	16
10421602	JUCARA SIMAO	11/07/1971	N	3	3	6	5	0	17	34	31
11335343	LUANA EVILLYN VINENTE DE QUEIROZ	13/12/1993	N	7	5	6	10	0	28	56	14
9543562	LUCAS CRISTINO DE ASSIS	02/03/1991	N	7	12	8	11	0	38	76	3
11271507	MARCELO BECCARI DA SILVA	25/07/1975	N	6	7	7	10	0	30	60	8
9941290	REGINA CELIA ANDRE	10/11/1970	N	5	5	6	4	0	20	40	27
10514376	REGINALDO LUCIANO TANGERINO	24/04/1979	N	4	6	5	4	0	19	38	29
10803858	ROBERTA MARCONDES	11/08/1983	N	8	6	7	9	0	30	60	9
12356948	ROSELI FATIMA COSTA E SILVA	16/05/1969	N	5	10	7	8	0	30	60	10
10544534	SIMONE MARIA DA SILVA	24/11/1976	N	3	5	6	5	0	19	38	28
10202986	SONIA PEIXOTO DA SILVA	29/07/1970	N	7	7	7	4	0	25	50	20
10891900	STELA SELLMER MANCINELLI	03/02/1984	N	4	5	6	9	0	24	48	21
11715790	TALITA DA SILVEIRA BRAGA	06/11/1989	N	6	4	7	8	0	25	50	18
10043675	VICTORIA LETICIA DE SOUZA	20/10/1998	N	7	8	7	6	0	28	56	15
9797181	VINICIUS ELIEL TEODORO	02/09/1991	N	5	9	8	8	0	30	60	11

Cargo - 005 - Professor II – Educação Física (Educação Infantil e Ensino Fundamental)



EDUCAÇÃO

Inscrição	Nome	Nascimento	Jurado	N01	N02	N03	N04	N05	T. Acertos	Nota	Class. Prévia
10042520	ACACIA FERNANDES DE ALBUQUERQUE DA SILVA	18/03/1975	N	10	12	9	10	0	41	82	3
10094377	ADELSON ALVES DE CASTRO	23/04/1968	N	5	7	7	11	0	30	60	66
10468994	ADRIANA PAULA DE ARAUJO	18/12/1970	N	8	11	7	10	0	36	72	17
12006866	AILTO NEVES ALVES	28/08/1970	N	3	5	6	9	0	23	46	132
10094946	ALCEMIR TADEU CARDOSO DA SILVA JUNIOR	08/06/2001	N	3	5	6	10	0	24	48	128
10180214	ALESSANDRO CEZAR TOMAZ DOS SANTOS	17/06/1989	N	6	5	6	11	0	28	56	87
10454551	ALESSANDRO DE OLIVEIRA PROENÇA	21/05/1991	N	7	4	6	9	0	26	52	112
9569537	ALEXSANDRO BERGAMINI DE PAULO	28/04/2003	N	8	11	7	12	0	38	76	9
11990465	ALFREDO DE MELLO RODRIGUES DA SILVA	25/12/1993	N	1	4	4	9	0	18	36	159
11256478	ALINE VIRGINIA MARTINELLI BRACHI	19/02/1982	N	8	6	6	13	0	33	66	33
10412816	AMANDA SIMIONI DA SILVA	25/06/1998	N	5	10	7	13	0	35	70	20
9961674	AMANDA TAMBERLINI	18/01/1995	N	7	9	8	11	0	35	70	25
11060921	ANA PAULA CRUZ ALVES DOS SANTOS	01/09/1990	N	5	10	8	13	0	36	72	14
9439480	ANA PAULA DE LARA CARVALHO SOUSA	08/02/1990	N	5	6	5	10	0	26	52	107
10448764	ANDRE BRITO DO REGO	02/07/1999	N	4	10	7	10	0	31	62	57
9785914	ANDREZA DE ALMEIDA VILLAR	29/04/1978	N	9	5	6	10	0	30	60	69
9611924	APARECIDA ALVES DA SILVA	05/03/1992	N	4	4	6	9	0	23	46	133
10157085	ARIANA FELIX PINHEIRO	04/03/1984	N	5	5	5	5	0	20	40	154
10109358	BEATRIZ DE SOUZA SILVA	11/11/1992	N	4	6	5	6	0	21	42	148
10485376	BRUNA CRISTINA DA SILVA MENEZES ALVES	18/09/1988	N	6	8	7	9	0	30	60	72
12369640	BRUNO FELIPE OLIVEIRA SIQUEIRA	07/01/1997	N	9	7	7	12	0	35	70	24
9851259	BRUNO FERNANDES DA SILVA DANTAS	20/01/1986	N	3	2	3	8	0	16	32	163
10165231	CAIO FERNANDO ROCHA CAMPOS	24/04/1999	N	7	11	8	11	0	37	74	13
9656715	CAMILA CRISTINA BACCHIN FERNANDES	08/11/1989	N	8	6	7	9	0	30	60	73
9488502	CARLA BRUNA BELINATI FARIA	30/12/1993	N	5	5	5	8	0	23	46	135
11488581	CARLOS JAVIER PAZOS	28/01/1962	N	8	7	8	12	0	35	70	19
11066156	CARLOS JOSE DE JESUS PARRA JUNIOR	29/11/1995	N	6	8	8	9	0	31	62	61
12053171	CAROLINA DIAS GIUNGI	19/11/1990	N	5	7	7	11	0	30	60	67
9561595	CAROLINE BARBOSA DA SILVA	10/06/1996	N	3	6	7	6	0	22	44	145
10107916	CAROLINE VAZ DE LIMA	09/01/2000	N	9	10	9	11	0	39	78	8
9582878	CLAUDINO COELHO DOS SANTOS	15/01/1988	N	7	7	7	11	0	32	64	49
11038721	CLEODENIR FERNANDES	25/08/1975	N	3	7	7	4	0	21	42	149
9854509	DAIANA HELENA PICCOLO	30/06/1988	N	4	10	4	8	0	26	52	113
10855432	DALEA SILVA OLIVEIRA	06/06/1981	N	2	4	6	7	0	19	38	158
11193611	DANIELA DOMINGOS	11/04/1978	N	4	2	5	8	0	19	38	157
12249980	DANIELA FERNANDA ESPINOLA	30/04/1992	N	6	7	6	11	0	30	60	65
10658700	DANIELLA VIEIRA OLIVEIRA	29/03/1986	N	3	8	7	8	0	26	52	114
12251259	DANILO AUGUSTO DE SOUZA BENICIO	22/09/1982	N	4	7	8	10	0	29	58	80
11543558	DANILO GALDINO MESSIAS	16/07/1997	N	3	4	6	7	0	20	40	150
12461997	DAVI MESSIAS DE ALMEIDA	31/01/2002	N	5	8	8	12	0	33	66	35
9782443	DAYANE CRISTINA LEAL	05/01/1984	N	9	7	6	9	0	31	62	62
9517871	DEISIANE MILEIDE MARTINS DE ARRUDA	10/10/1989	N	6	5	8	9	0	28	56	93
9423346	DIOGO GENECIL MACIEL	30/05/1986	N	3	7	3	13	0	26	52	105
10168150	DRIELLY REGINA DA SILVA ZANELLI	10/01/1989	N	2	8	6	10	0	26	52	106
11040092	DRIELY BRUNA DE OLIVEIRA	03/10/1995	N	4	6	7	8	0	25	50	119
11575166	EDGARD SERAFIM DOS SANTOS	20/06/1981	N	4	6	7	9	0	26	52	110
9842837	EDITE DE LURDES CARVALHO	04/07/1962	N	6	5	8	6	0	25	50	115
12432270	EDSON TEIXEIRA LIMA JUNIOR	12/04/1994	N	5	3	5	7	0	20	40	151
12257826	EDUARDA FIGUEIREDO DE OLIVEIRA	28/09/1999	N	4	6	4	11	0	25	50	116
9786325	EDUARDO AUGUSTO BORGES	01/04/1979	N	6	6	5	11	0	28	56	85
12360333	EGNO SANTOS DIAS COELHO	27/06/1980	N	6	5	6	8	0	25	50	120
11332425	ELISEU RIBEIRO DE MORAES	11/05/1994	N	6	1	4	7	0	18	36	160
12476161	ELISIANE MARIA DE ALMEIDA POMPEU	02/05/1982	N	5	6	7	9	0	27	54	100



EDUCAÇÃO

10032568	ERICA MANGUEIRA DE SENA	18/07/1985	N	5	4	6	8	0	23	46	137
9740392	EVELIN DINIZ QUEIROZ	18/04/2000	N	6	9	7	9	0	31	62	60
11910925	EVERTON ALEXANDRE DE OLIVEIRA	17/01/1986	N	6	11	6	12	0	35	70	21
10150471	EVILAILA SALES DA SILVA	11/01/2000	N	7	5	5	10	0	27	54	96
11392851	FABIANA GONCALVES DE OLIVEIRA	27/04/1977	N	6	10	7	9	0	32	64	51
11729236	FELIPE BUENO DE SOUZA	31/08/1989	N	4	6	7	9	0	26	52	111
12372366	FERNANDO LIMA BRAYNER	24/10/1978	N	1	5	4	6	0	16	32	164
9826874	FLORINDA RITA MENDES GALVAO	19/11/1975	N	7	6	6	12	0	31	62	53
10397116	GABRIEL ALDO DOS SANTOS	17/07/2004	N	7	6	6	10	0	29	58	81
12220507	GIANCARLO RODRIGO DA SILVA DIAS	26/02/1992	N	6	6	7	6	0	25	50	126
11626364	GILVAM DOS SANTOS SILVA	18/07/1981	N	6	5	5	7	0	23	46	138
9421882	GIOVANNA FELIX DE ALMEIDA	16/03/1999	N	5	11	7	10	0	33	66	42
12244252	GUILHERME AUGUSTO DA SILVEIRA OLIVEIRA	14/09/2001	N	6	9	7	8	0	30	60	74
9802355	GUILHERME AUGUSTO ZAMBONI	02/07/1997	N	5	9	6	13	0	33	66	32
9626476	GUILHERME BICUDO RIBEIRO	08/08/1998	N	3	3	8	6	0	20	40	153
12272736	GUILHERME DO NASCIMENTO CHAVES	05/01/1998	N	5	7	7	10	0	29	58	79
10202366	HELDEMARCIO CUNHA DOS SANTOS	07/03/1994	N	5	6	5	10	0	26	52	108
11259787	HENRIQUE ANTONIO TOLEDO DE CASTRO	08/01/2003	N	5	9	7	9	0	30	60	71
9962735	HODARYSTON JASON BATISTA DE FRANCA	09/02/1986	N	5	4	7	7	0	23	46	140
10191240	HUDSON LUIZ OLIVEIRA SILVA	27/12/1995	N	2	6	5	10	0	23	46	131
10131930	INGRID DE MELO OLIVEIRA	25/03/2000	N	6	9	7	9	0	31	62	59
11309873	INGRID GISELE DE SOUSA NOBRE	14/03/1993	N	1	2	4	6	0	13	26	167
9725172	IRANI PEREIRA BARBOSA	11/02/1967	N	6	7	9	11	0	33	66	41
10000852	ISABELLA DA SILVA RAMOS	29/10/1999	N	7	4	5	11	0	27	54	95
12471232	ISAAQUE PEREIRA DE SOUSA	11/08/1998	N	3	5	4	12	0	24	48	127
11125470	JANAINA HELLEN LIMA SANTOS FLORIDO	28/03/1988	N	5	9	8	12	0	34	68	28
11120789	JANAINA MANHANI	01/12/1987	N	9	10	7	12	0	38	76	10
9682040	JAQUELINE NOGUEIRA DOS SANTOS	04/06/1985	N	8	11	8	9	0	36	72	18
10468129	JENNIFER CRISTINA DOS SANTOS RUSSO	14/06/1994	N	5	5	6	9	0	25	50	118
10528474	JOAO FELIPE ESCOBAR BUENO	27/07/1998	N	7	9	7	11	0	34	68	30
9466592	JOSE ALEXANDRE FERREIRA DE OLIVEIRA	28/08/1981	N	5	6	7	10	0	28	56	91
12274925	JOSE CARLOS DE CARVALHO	20/03/1974	N	7	7	5	8	0	27	54	102
10320733	JOSE CARLOS DE OLIVEIRA JUNIOR	15/06/1988	N	6	7	7	12	0	32	64	45
9877886	JOSE ORLEY DE SOUSA BELO	21/12/1978	N	7	6	8	8	0	29	58	83
10169180	JOSY ELEN LONDRES DA SILVA	15/09/1988	N	6	14	6	13	0	39	78	7
11337591	JULIA BENATTI LEO	19/04/2000	N	4	8	5	9	0	26	52	109
10650733	JULIANA FROES FELISBINO	08/03/1981	N	4	8	8	11	0	31	62	54
9711929	JULIANA TREVIZAM	25/03/1993	N	9	10	7	14	0	40	80	5
11044977	KAIQUE JESUS DE ALMEIDA	07/01/1995	N	10	13	9	14	0	46	92	1
9560173	KARINE BEATRIZ OLIVEIRA PINTO	02/08/2002	N	8	7	6	12	0	33	66	36
12500640	KARLA LUANA ANTONIO	17/05/1992	N	3	8	4	7	0	22	44	144
12391042	KATHARINA SMAIDI STELLA	13/10/1996	N	7	4	3	6	0	20	40	152
11326166	KATIA CRISTINA DE MORAES LOPES	15/01/1986	N	4	6	4	8	0	22	44	141
10268596	KELVIN GABRIEL MENDES	04/10/1995	N	8	7	7	11	0	33	66	40
12375292	LARA ALINE ROSA	29/05/1987	N	3	8	4	8	0	23	46	134
12170941	LAURA GONCALVES PIZA CANNAPAN	09/06/2001	N	5	7	5	11	0	28	56	84
9763449	LAYLA CHRISTINA DE OLIVEIRA SILVA ROCHA	12/09/1980	N	7	8	8	12	0	35	70	23
10182390	LEANDRO PORTUGAL SILVA	10/01/1982	N	8	9	6	12	0	35	70	22
9443339	LEONARDO NASCIMENTO PITTARELLO	13/08/1984	N	6	6	6	10	0	28	56	90
10259902	LETICIA ALVES PERIN	19/06/1992	N	5	12	7	10	0	34	68	31
11047976	LIDIANE ANTONINI GOBBI DOS ANJOS	12/02/1985	N	6	5	6	10	0	27	54	97
11230703	LILIAN MARIA CARVALHO DE OLIVEIRA	28/08/1981	N	7	7	6	11	0	31	62	55
10150188	LIVIA SALES SOUZA	27/11/1999	N	9	10	5	12	0	36	72	15
11040793	LUCAS BUONO PIRONDI	14/01/1994	N	8	9	5	11	0	33	66	38
9856790	LUCAS MOREIRA ANDRE	04/10/1994	N	5	5	5	10	0	25	50	117
10262695	LUCILENE DA SILVA SOUZA	24/02/1997	N	6	7	8	11	0	32	64	50
11869267	LUIS MARTINS CACERES NETO	20/03/2000	N	8	7	6	11	0	32	64	48



EDUCAÇÃO

9887750	LUIS OTAVIO LEMES	19/05/1980	N	8	8	6	8	0	30	60	75
12262820	LUIZ CARLOS PAGOTTO JUNIOR	21/02/1994	N	4	3	4	8	0	19	38	156
9635335	LUIZA GONCALVES ALMEIDA	31/08/2001	N	7	6	7	11	0	31	62	56
10258345	MACIEL CAVALCANTE MODESTO DA SILVA	17/02/1987	N	6	7	5	7	0	25	50	122
12358940	MAIRA ARDIGO MOREIRA SCANDELA	29/01/1990	N	5	4	6	9	0	24	48	129
11187476	MALAQUIAS DAVID PORTO LOURENCO	08/05/1989	N	4	6	7	11	0	28	56	86
9826246	MARCOS ROBERTO TOLEDO	27/03/1984	N	7	5	7	8	0	27	54	103
11576782	MARCOZALEM CALSAVARA GOMES	03/08/1985	N	6	11	9	9	0	35	70	27
12296376	MARIA AUGUSTA COSTA GUERATO	02/07/1968	N	6	9	6	11	0	32	64	46
9693351	MARIA ELANE DA SILVA	13/04/1996	N	5	9	6	8	0	28	56	94
9902724	MATHEUS COSTA GUERATO	03/06/1997	N	7	10	8	12	0	37	74	12
11700122	MAYK SANCHES CRUZ	24/07/1990	N	7	7	6	12	0	32	64	44
9483942	MELISSA DOS SANTOS MANTOVANI	18/01/1979	N	6	10	8	13	0	37	74	11
12370096	MICHELE DE OLIVEIRA	07/06/1986	N	4	10	8	9	0	31	62	58
12450790	MICHELE PAVAN DA CRUZ	16/01/1990	N	2	5	8	8	0	23	46	136
10471359	MONICA LIDIANE CANDIDO DO NASCIMENTO	10/04/1986	N	7	10	8	10	0	35	70	26
10785787	MONIQUE ALVES DOS SANTOS	23/12/1993	N	5	7	8	10	0	30	60	68
12254797	NATALI DA SILVA	06/07/1983	N	4	7	7	7	0	25	50	124
9484515	NATHALIA SILVA DE CARVALHO	30/11/1996	N	4	8	6	10	0	28	56	89
9559310	NAYARA CRISTINA DA COSTA	31/05/1994	N	5	5	7	10	0	27	54	98
9539310	NAYARA GLASIELI VIEIRA	09/03/1995	N	6	6	7	9	0	28	56	92
12354074	NICOLY MODESTO PESSOA	09/11/1992	N	9	5	6	10	0	30	60	70
12335088	NUBIA STEFANE DA SILVA FRAGA	25/09/1991	N	4	2	4	3	0	13	26	168
11264993	ORCIZO FRANCISCO SILVESTRE	29/06/1981	N	7	3	6	4	0	20	40	155
9874739	OSVALDO PEREIRA DA SILVA	07/10/1984	N	5	5	7	11	0	28	56	88
10766065	OTONIEL DURAES DE SOUSA	11/10/1988	N	7	7	8	12	0	34	68	29
9570500	PALOMA DINIZ CHANCHENCOW	05/09/1996	N	4	9	6	11	0	30	60	63
10386530	PATRICIA FONSECA SANTOS	08/11/1985	N	6	4	4	8	0	22	44	143
12125741	PAULO DAGOBERTO VIANA CASTRO	08/10/1963	N	9	11	8	12	0	40	80	4
10318011	PEDRO OSVALDO DE ALMEIDA	05/07/1975	N	5	5	6	7	0	23	46	139
9955607	PRISCILA CRYSTINE MACHADO GOMES	02/01/2005	N	7	4	7	11	0	29	58	78
10179445	RAFAEL ZACANTE FREITAS	23/05/1985	N	6	3	7	6	0	22	44	146
11909668	RAFAELA GONCALVES DE MORAES	11/11/1998	N	9	13	8	15	0	45	90	2
10094130	RAQUEL DE ALMEIDA	11/08/1994	N	6	6	5	14	0	31	62	52
10764143	RAQUEL FERREIRA RODRIGUES ALVES	30/04/2003	N	5	5	8	11	0	29	58	77
9520104	ROBERSON DE SOUZA	27/09/1992	N	3	5	5	5	0	18	36	161
11045388	RODOLFO GARCIA FERNANDES	06/10/1981	N	5	7	6	7	0	25	50	123
11522569	ROGEL JOSE DE JESUS OLIVEIRA	21/11/1993	N	8	4	4	8	0	24	48	130
10442936	ROSILENE PEREIRA DE SOUSA	02/08/1990	N	6	5	8	10	0	29	58	82
12072257	RUTH MARQUES GARCIA	08/12/1996	N	3	9	8	12	0	32	64	43
11246324	RYAN SANTIAGO DE BRITO	01/05/2004	N	3	4	6	8	0	21	42	147
9532358	SIBELI LETICIA DA SILVA	20/08/1989	N	5	5	7	8	0	25	50	121
12204285	SIDNEY AMANCIO DA SILVA	10/10/1984	N	7	7	6	7	0	27	54	104
10173323	SOCRATES DA SILVA FRESNEDA	04/02/1985	N	6	8	7	11	0	32	64	47
10291458	SUSANA AMANDA IAMAGATE	30/10/1998	N	8	9	8	11	0	36	72	16
12442909	TAYLOR MENDES JORGE	20/02/1994	N	5	10	6	12	0	33	66	34
10170812	TAYNE VISNARDI GOUVEIA	26/04/1996	N	6	8	8	11	0	33	66	39
9559132	THANGRIANY MEZZETTI DA SILVA	16/11/1990	N	3	9	7	11	0	30	60	64
11090189	THIAGO BARBOSA PEREIRA	05/07/1987	N	8	11	9	12	0	40	80	6
9901256	VALDETE ANGELA CHINELATTO DA SILVA	19/02/1972	N	3	5	6	8	0	22	44	142
10418555	VALTER EDUARDO DA CRUZ	08/09/1976	N	1	4	4	6	0	15	30	166
11045558	VARLEI GONZAGA DOS SANTOS	28/01/1969	N	6	5	7	7	0	25	50	125
9847944	VINICIUS EDUARDO ROLA FORTAREL BARBOSA	07/03/1990	N	2	3	5	6	0	16	32	165
12292419	VINICIUS RODRIGUES PASTEGA	13/06/2002	N	6	7	8	12	0	33	66	37
12504629	WALTER BELINAZZI JUNIOR	05/04/1976	N	7	4	6	10	0	27	54	99
9495398	WELLINGTON BARBOSA JUNIOR	04/01/1989	N	5	6	7	9	0	27	54	101
10854088	WESLEI RODRIGO LOPES BISPO	01/12/1993	N	6	6	10	8	0	30	60	76
9562052	WILLIAMS OSWALD KNIPL	28/01/1981	N	5	2	6	5	0	18	36	162

Cargo - 006 - Professor II – Filosofia (Ensino Fundamental – Anos Finais e Ensino Médio)

Inscrição	Nome	Nascimento	Jurado	N01	N02	N03	N04	N05	T. Acertos	Nota	Class. Prévia
-----------	------	------------	--------	-----	-----	-----	-----	-----	------------	------	---------------



EDUCAÇÃO

11257970	ADRIANO GONCALVES PINTO	15/12/1978	N	6	11	10	15	0	42	84	6
11506326	BRUNO ORTIZ MATOS	05/02/1998	N	9	7	6	14	0	36	72	14
9583823	DEBORA DE CASTRO CAMUS	28/02/1967	N	9	9	7	14	0	39	78	10
10037241	DIOGO DIAS TELES DA SILVA	25/10/1989	N	4	6	4	9	0	23	46	22
9933395	FRANCISCO DO VALLE RIBEIRO PONTIN	25/09/2001	N	8	8	8	15	0	39	78	8
9712216	HENRIQUE MATHEUS FERNANDES FERREIRA	09/09/1998	N	7	9	9	14	0	39	78	11
12367699	JOSE AUGUSTO TEIXEIRA DA SILVA	14/05/1980	N	9	7	8	14	0	38	76	12
10320229	KARIM LUCIANA VIEIRA CARLOS	17/12/1981	N	8	3	7	10	0	28	56	20
9932500	LEANDRO BACHEGA	22/02/1979	N	10	12	8	14	0	44	88	3
12110051	LEVI CRUZ REIS	31/07/2000	N	4	8	7	12	0	31	62	19
10110569	LUANA APARECIDA PINHEIRO	23/08/2002	N	10	12	8	15	0	45	90	2
12322261	LUCAS JOAQUIM PRESTES	18/12/1996	N	8	5	7	14	0	34	68	17
10333967	MATEUS CHRISTOFANO DOS SANTOS	14/01/2000	N	5	7	8	13	0	33	66	18
9929746	MONIQUE RINALDI POTTES	22/10/1984	N	8	11	6	13	0	38	76	13
11305657	NATALIA MARQUEZINI TEGA	08/09/1986	N	5	9	8	13	0	35	70	16
9512578	NICKOLAS IAGO JULIO	13/07/1997	N	8	12	9	14	0	43	86	4
11765062	RAFAEL HENRIQUE TEIXEIRA	01/07/1982	N	10	10	9	14	0	43	86	5
10752765	RAFAELA SANTOS RIBEIRO DE CARVALHO	15/09/1999	N	6	11	8	14	0	39	78	9
9963430	REGINALDO CORREIA	13/02/1966	N	7	2	7	10	0	26	52	21
12426687	THIAGO REZEK MATSUMOTO	29/03/1995	N	10	13	9	15	0	47	94	1
9560416	THIFFANY SOUZA DO NASCIMENTO	28/01/1999	N	7	10	9	10	0	36	72	15
11875305	VINICIUS XAVIER HOSTE	17/09/1988	N	9	8	9	15	0	41	82	7

Cargo - 007 - Professor II – Física (Ensino Médio)

Inscrição	Nome	Nascimento	Jurado	N01	N02	N03	N04	N05	T. Acertos	Nota	Class. Prévia
10405780	AKAYLANE BRINGEL RABELO	29/05/2003	N	7	6	7	6	0	26	52	8
11225068	ALEX DA SILVA MENDONCA	15/11/1980	N	5	6	5	6	0	22	44	9
12511463	ENRIQUE MARTINS CABELLO	10/01/1997	N	10	10	6	11	0	37	74	3
11180676	JOSIAS ROGERIO PAIVA	12/05/1967	N	7	12	8	13	0	40	80	2
11389273	KESIA DE OLIVEIRA BARBOSA	11/06/1996	N	8	7	5	8	0	28	56	5
11395028	LISLEY CASTELO SILVA	10/07/1983	N	3	5	7	4	0	19	38	10
10899146	LUCAS JOSE E SILVA	22/03/1992	N	6	10	8	4	0	28	56	6
12498343	LUCIAN SOARES BUENO	04/08/1976	N	8	5	7	10	0	30	60	4
9420304	MARCOS FELIPE SILVA SOARES	29/03/1992	N	5	8	4	9	0	26	52	7
12172081	RAFAEL VINICIUS DA SILVEIRA	06/05/1994	N	10	9	7	14	0	40	80	1

Cargo - 008 - Professor II – Geografia (Ensino Fundamental – Anos Finais e Ensino Médio)

Inscrição	Nome	Nascimento	Jurado	N01	N02	N03	N04	N05	T. Acertos	Nota	Class. Prévia
12411337	ADRIANA VENERANDO DOS SANTOS	04/03/2000	N	8	6	7	6	0	27	54	34
11881542	ALEXANDRE SOUSA FAGUNDES	08/09/1996	N	3	6	7	6	0	22	44	45
10759875	ALEXSANDRA MATOS SANTOS	10/08/1979	N	6	6	6	5	0	23	46	41
10899480	ALISSON VINICIUS ROCHA GOMES	29/09/1993	N	1	8	5	6	0	20	40	51
9841172	ANA LUIZA BIANCHIM	12/11/2002	N	6	4	7	8	0	25	50	36
12364347	ANNA BEATRIZ FONSECA BERNARDO	10/01/2002	N	9	11	9	9	0	38	76	4
11694424	ANTONIO VALTER RODRIGUES	25/11/1966	N	2	5	5	6	0	18	36	53
9432922	BEATRIZ EUGENIO FERREIRA	29/06/1996	N	9	13	8	8	0	38	76	5
12424803	CASSIO MACEDO LOPES DE AQUINO	23/10/1976	N	7	3	6	5	0	21	42	48
9576436	CICERO ANTONIO JATANAEL DA SILVA TAVARES	28/02/1996	N	7	5	8	9	0	29	58	25
12404780	CRISTINA MARIANO ROSA DA CRUZ	10/02/1971	N	4	5	8	2	0	19	38	52
10428488	DAVID BISPO DOS SANTOS BARBOSA	21/07/1996	N	4	5	5	3	0	17	34	54
11288914	DAVID RAFAEL SAMPAIO CASTELO DA SILVA	30/03/1980	N	10	6	3	9	0	28	56	27
10115480	DEBORA NERY SPINDOLA	26/03/1991	N	5	10	8	5	0	28	56	30
12270172	EDNA CRISTINA LIRA MATOS GOMES	24/01/1980	N	6	8	6	9	0	29	58	24
10755160	ELVIO RODRIGUES SAO JOAO	25/10/1965	N	6	2	6	8	0	22	44	44
9545239	ERIC WILLIAN DUARTE LINO	01/01/1974	N	2	1	5	5	0	13	26	55
12124141	ERLIS TONY CAETANO SILVA	31/03/1997	N	8	6	9	9	0	32	64	18



EDUCAÇÃO

9835474	EVELI FERREIRA ANGELINI	21/10/1972	N	6	7	10	5	0	28	56	32
9817719	FELIPE CARLOS DE NOBREGA ALBUQUERQUE	23/10/1993	N	7	11	8	8	0	34	68	14
11672463	GABRIEL HENRIQUE CRISTOFOLLO DA SILVA	08/11/1998	N	8	10	7	8	0	33	66	17
9783903	GABRIELLE LEMOS MIGRAN	21/10/1990	N	5	8	7	8	0	28	56	28
10515526	GEORGIA CRISTINA CAMPOS JACINTO	16/06/1979	N	7	10	8	11	0	36	72	8
12316733	GIOVANA MAGNANI VENTURA	08/03/2002	N	8	9	7	10	0	34	68	11
12372234	HEITOR LUIS FEINDT URREJOLA SILVEIRA	14/09/1992	N	8	9	6	8	0	31	62	21
12492582	ILSO SOUZA DOS SANTOS	19/06/1969	N	3	4	6	8	0	21	42	46
9937390	JOAO PEDRO DA SILVA MOSNA	28/02/2001	N	3	7	4	7	0	21	42	47
9666265	JONATHAN OLIVEIRA DE LIMA	28/10/1994	N	6	10	8	7	0	31	62	22
11972319	JOSE ANTONIO LEMOS VERONESI	14/11/2001	N	9	8	7	10	0	34	68	12
12048178	JULIANA DE ANDRADE MEIRA	12/01/1990	N	10	10	9	11	0	40	80	2
12346250	KAROLINE DE PAULA GOMES MORAES	21/01/1998	N	5	6	6	4	0	21	42	50
12492957	LAERCIO APARECIDO DOS SANTOS	04/06/1963	N	4	7	7	4	0	22	44	43
9825150	LAURIE DE FATIMA PITON OLIVEIRA	06/06/1982	N	7	11	9	2	0	29	58	26
9924507	LEANDRO RAMOS DO NASCIMENTO	03/11/1973	N	8	10	7	10	0	35	70	10
12330469	LEONARDO MARIM POMILIO	03/11/2004	N	6	8	8	11	0	33	66	15
11427647	LORENZO DE PAULA SOUZA BOTINHON	21/11/2002	N	4	7	7	6	0	24	48	39
9474170	LUAN VITOR PRATES DO NASCIMENTO	19/12/2001	N	3	8	6	4	0	21	42	49
11648880	LUIZA GRIECO FERES	16/07/1993	N	9	12	9	7	0	37	74	7
10619658	MANOEL FELIX DA CRUZ NETO	07/11/1993	N	9	12	8	9	0	38	76	3
9500278	MARCIO ALMEIDA DA SILVA	03/10/1987	N	9	8	9	6	0	32	64	20
12509140	MARCO ANTONIO MARTINS	22/09/1998	N	7	9	9	9	0	34	68	13
12434205	MAURICIO DE SOUZA LIMA	09/03/1998	N	6	4	8	6	0	24	48	40
9436731	MICHEL BORGES MARQUES	09/05/1987	N	6	4	7	10	0	27	54	33
10522638	MURILO BELARMINO SCACHETTI	29/06/1992	N	9	5	7	5	0	26	52	35
12435546	OTAVIO LUIS LAZARI PEDROSO	09/05/1990	N	8	7	8	5	0	28	56	31
9656847	PATRICIA DA SILVA GREGNER	13/05/1999	N	8	13	8	11	0	40	80	1
12365351	RAFAEL JORGE DE MIRANDA	07/05/1985	N	6	6	7	6	0	25	50	38
10399445	RODRIGO HENRIQUE MACHADO	03/12/1997	N	8	12	5	7	0	32	64	19
11077921	RONALDO DE OLIVEIRA JARNYK	17/07/1978	N	9	7	8	6	0	30	60	23
11700203	RONNIE HENRIQUE DE OLIVEIRA MARTINS CURTY	04/03/1997	N	8	10	9	9	0	36	72	9
10265473	SANDRA REGINA REIS FERREIRA	07/07/1985	N	5	6	8	4	0	23	46	42
10473955	SUELMO TARLEN FERNANDES	17/12/1991	N	7	5	8	8	0	28	56	29
12521868	TIAGO ALMEIDA DINIZ	07/03/1999	N	7	5	6	7	0	25	50	37
10474943	VALBER LUIS PEREIRA DA SILVA	16/05/1993	N	6	13	9	9	0	37	74	6
10467890	VICTOR SPORKENS VIANA	09/12/1994	N	7	7	8	11	0	33	66	16

Cargo - 009 - Professor II – História (Ensino Fundamental – Anos Finais e Ensino Médio)

Inscrição	Nome	Nascimento	Jurado	N01	N02	N03	N04	N05	T. Acertos	Nota	Class. Prévia
10025316	AGATHA YASMIN RONCOLETA TRIGO	24/06/2000	N	7	7	6	6	0	26	52	70
12495395	ALAN FAVALI PAES	08/11/1991	N	9	12	7	10	0	38	76	6
9789936	ALEX DO NASCIMENTO SANTOS	28/11/1990	N	5	8	6	7	0	26	52	66
9888020	ALEX ESTEVANI FORNAZIERI	14/06/1973	N	4	9	6	7	0	26	52	65
10272984	ALEXANDRE NOGUEIRA DE LIMA	29/08/1981	N	4	3	6	4	0	17	34	111
9819916	ALINE MIRANDA DA SILVA	04/09/1980	N	8	7	5	6	0	26	52	68
12041270	ANA CAROLINA DA SILVA	06/05/1995	N	5	6	8	5	0	24	48	81
11959290	ANA CAROLINA FERRI BALDASSO	27/06/1999	N	7	7	7	6	0	27	54	63
10297634	ANA CLAUDIA PEREIRA DOS SANTOS	05/03/1988	N	7	9	9	4	0	29	58	56
11690658	ANDERSON MONTAGNER MARTINS	23/03/1984	N	9	8	7	9	0	33	66	27
12436984	ANDRE DE SOUZA CARVALHO	27/06/1981	N	9	11	9	9	0	38	76	9
10043900	ANDRE FERREIRA LADISLAU	13/06/1982	N	5	10	9	6	0	30	60	47
11614064	ANDRE LEONARDO ALVES LEAL	14/04/1987	N	4	9	5	4	0	22	44	89
10366520	ANDRE RAMOS IELO	22/03/1993	N	7	11	8	11	0	37	74	10
9618112	ANDRE RICARDO PARPAIOLI IGAWA YAMAMOTO	18/06/1985	N	9	12	8	7	0	36	72	18
10178058	ANDREZA DE OLIVEIRA MELO FIGUEIREDO	10/07/1976	N	9	11	7	7	0	34	68	21
10396101	ANOMAR TIBURCIO DE PAULA	20/11/1967	N	6	8	9	6	0	29	58	53



EDUCAÇÃO

11824913	BEATRIZ CRISTINY BARBOSA SANTOS VIDAL	21/10/2004	N	3	3	6	6	0	18	36	106
11618680	BRUNO DUARTE NASCIMENTO	19/07/1989	N	5	6	8	3	0	22	44	93
10161120	CAIO FERRARI COSTA	19/04/1996	N	9	9	6	8	0	32	64	34
9992170	CAMILA DIONISIO MORAES	07/07/2000	N	8	8	8	8	0	32	64	36
9890939	CAMILI KETLEN PEDROSO	11/11/2000	N	5	6	7	4	0	22	44	91
10595740	CAROLINE CORDEIRO DA SILVA	05/10/1990	N	3	3	5	4	0	15	30	116
10816615	CLAUDILEIDE FIGUEREDO DE SOUZA BRANCO	10/05/1977	N	8	5	8	2	0	23	46	87
9636811	CLAUDINA ANTONIA DA SILVA PINTO	28/06/1986	N	5	7	8	7	0	27	54	62
9417222	DAIANE BORGES DE CARVALHO LEITE DE OLIVEIRA	26/11/1984	N	3	1	3	3	0	10	20	118
11648112	DAIANE MESSIAS ALVES STELLA	22/11/1991	N	1	6	6	5	0	18	36	107
10438459	DAMIANA LUCIA MARTINS DA SILVA	10/07/1970	N	4	7	6	2	0	19	38	104
10928006	DANIELA APARECIDA PEREIRA PINTOR	18/11/1979	N	4	6	7	5	0	22	44	88
10060766	DANIELA LEONARDI POLIZIO	09/07/1997	N	9	7	7	6	0	29	58	54
10226796	DAVID PEREIRA ALVIS	03/02/1997	N	4	4	8	7	0	23	46	82
11600993	DEVISON BARROS XAVIER	12/02/1996	N	10	13	10	7	0	40	80	2
12045888	DIOGO AUGUSTO NOBREGA	01/03/1985	N	8	11	9	9	0	37	74	13
10649530	DOUGLAS DE MATTOS SILVA	07/03/1995	N	9	11	8	8	0	36	72	16
10479708	EDMAR RICARDO FRANCO	16/11/1980	N	10	11	7	10	0	38	76	7
11110007	FABIANO APARECIDO LAFALCE	27/07/1976	N	2	4	6	5	0	17	34	110
10739769	FABIO DORNELAS	26/07/1966	N	8	6	4	7	0	25	50	74
11431164	FELIPE QUIRINO FERREIRA	22/02/1999	N	9	4	9	8	0	30	60	44
9831533	FERNANDO AMADOR	29/05/1972	N	5	6	8	6	0	25	50	75
9701753	FILIPE NICOLETTI RIBEIRO	02/12/1988	N	10	12	8	11	0	41	82	1
10075429	FRANCIELLE VIEIRA DA SILVA	18/10/1986	N	7	7	7	9	0	30	60	42
12353400	GABRIEL JORGE COHEN DA SILVA	21/08/2002	N	9	11	8	10	0	38	76	8
9491279	GABRIEL ROSAS LISBOA DE OLIVEIRA	05/03/2002	N	8	11	8	9	0	36	72	14
12468525	GABRIEL TARGINO MARTINS PIRES	18/04/1999	N	9	11	8	6	0	34	68	22
10786031	GABRIELLE ARAUJO FIGUEIREDO	20/03/2002	N	6	6	8	6	0	26	52	71
10869476	GIOVANNA SILVA	15/03/2002	N	4	6	5	9	0	24	48	78
10833137	GUILHERME ARRUDA CASSAN	03/04/2002	N	8	9	6	5	0	28	56	58
12516473	GUSTAVO DE FREITAS SIVI	20/05/1994	N	7	11	6	7	0	31	62	40
9808817	GUSTAVO SALGUEIRO	03/04/2003	N	7	7	7	8	0	29	58	50
10733990	HELTON OLIVEIRA GOMES	20/03/2000	N	6	7	7	3	0	23	46	86
9775722	HENRIQUE CARVALHO IWAMOTO	02/06/1998	N	9	12	7	9	0	37	74	11
12288608	HENRIQUE SICONELLO DOS SANTOS	22/10/2000	N	7	6	8	6	0	27	54	64
12514853	IASMIM CAMARGO DE OLIVEIRA	15/05/1997	N	4	5	6	5	0	20	40	97
12490547	INGRID PEREIRA DA SILVA	24/11/1997	N	8	9	10	9	0	36	72	15
12485284	JAIR LUIS KONDO	10/05/1976	N	2	4	7	3	0	16	32	115
12486884	JEFFERSON TREVISAN	08/12/1979	N	5	5	6	4	0	20	40	100
9901469	JEFFERSON GONCALVES FLORES	18/07/1994	N	6	5	7	6	0	24	48	79
12316911	JENIFER RAQUEL JERONIMO WURGLER	29/12/1990	N	5	6	7	1	0	19	38	105
10095349	JESSICA BRUNA MERQUIZZO ACÉZIO	10/10/1989	N	8	7	6	4	0	25	50	77
12237116	JHENIFER VANESSA DE PUGAS	25/08/1999	N	9	6	7	7	0	29	58	51
12509329	JOAO VITOR DO NASCIMENTO	08/01/1985	N	8	6	8	8	0	30	60	43
12472204	JOHNI CESAR DOS SANTOS	07/08/1966	N	6	10	4	6	0	26	52	67
9469583	JONATA PEREIRA DA SILVA	13/06/2000	N	6	9	7	4	0	26	52	73
12496995	JOSE CARLOS IOP	04/12/1965	N	3	6	8	6	0	23	46	83
11365129	JOSE HUMBERTO CHAVES	08/01/1987	N	7	7	6	6	0	26	52	69
11566205	JOSENILDE DE ALMEIDA CONCEICAO	20/07/1988	N	6	11	7	4	0	28	56	59
9902635	JULIANA PINHO LEITE	10/11/1993	N	8	8	8	9	0	33	66	28
9820663	JULIO CEOLIN MACHADO	20/04/2000	N	10	5	8	9	0	32	64	33
10563873	KARINA ROGERIA SOARES	06/08/1974	N	6	8	7	8	0	29	58	49
10467998	KLEBER DANIEL DE OLIVEIRA	08/01/1981	N	10	8	6	8	0	32	64	35
9655603	LEANDRO DE OLIVEIRA FELIX	05/02/2000	N	9	10	8	5	0	32	64	38
12447633	LEONARDO DE CILLO	26/02/1974	N	9	10	8	6	0	33	66	31
12413674	LETICIA NOGUEIRA VASCONCELOS	24/06/2003	N	10	11	9	9	0	39	78	4
9536698	LETICIA SOARES DE SOUZA SILVA	06/09/1988	N	5	7	7	4	0	23	46	84
9863184	LUCAS ANDRETTO	16/04/2000	N	6	3	5	4	0	18	36	109
9808671	LUCIANA TAIS DE OLIVEIRA FERREIRA	25/09/1995	N	7	4	6	3	0	20	40	102



EDUCAÇÃO

12263672	LUIS FERNANDO ACOSTA MARMONTEL	17/06/1969	N	2	5	6	3	0	16	32	114
11289023	LUIS FERNANDO BAIA ANTONIETTO	06/11/1966	N	10	8	5	9	0	32	64	32
10023623	LUIS OTAVIO DA SILVA	13/09/1995	N	5	6	3	4	0	18	36	108
9506543	MAIRA FRANCO TANGERINO	12/05/1982	N	6	13	8	6	0	33	66	30
12253162	MARCO ANTONIO CAETANO DA SILVA	22/07/1982	N	5	6	6	3	0	20	40	101
11734280	MARCOS CARDOSO MARTINS	08/01/1975	N	5	5	7	10	0	27	54	60
10138790	MARILIA CAROLINE BERNUSSI	12/03/1987	N	6	10	8	9	0	33	66	24
12183679	MATEUS FELIPE LEOCADIO	05/11/1999	N	10	9	7	6	0	32	64	37
10015680	MATHEUS HENRIQUE SILVA MAGALHAES	22/10/1998	N	9	10	9	8	0	36	72	17
11742500	MAURICIO ESTEVES DO NASCIMENTO	22/12/1981	N	9	9	6	9	0	33	66	25
9432736	MICHELE MARQUES MIRANDA	27/10/1987	N	3	6	6	2	0	17	34	112
12416282	MILLENA BENICIO SILVA	07/05/2001	N	10	8	6	9	0	33	66	26
11274255	MONICA DA SILVA ROSA	27/08/1970	N	2	9	9	3	0	23	46	85
12462977	PEDRO CARDOSO DO NASCIMENTO KIM	19/07/2002	N	4	13	7	6	0	30	60	45
9462872	PEDRO GUILHERME DOS SANTOS	12/01/2001	N	9	12	7	2	0	30	60	48
12464775	RAFAEL FERREIRA DE SOUZA	27/08/2002	N	7	12	9	9	0	37	74	12
11524588	RAFAEL MARQUES MONEGATTO	05/06/1982	N	2	3	5	6	0	16	32	113
12437638	REINALDO FELIPE DOS SANTOS	13/09/1994	N	6	7	6	5	0	24	48	80
10536477	RENAN IVASSA ARAKAKI	09/06/1999	N	6	10	8	5	0	29	58	55
12078719	RENATA BARTOLOMEU	18/06/1981	N	6	11	9	5	0	31	62	41
10153268	RENATO BONICONTRO ROSA	06/05/1980	N	5	7	6	4	0	22	44	90
10375449	RICARDO PALACIO	27/05/1982	N	4	6	6	4	0	20	40	98
10153764	RODRIGO DA SILVA CHAVES BENTO	27/09/1995	N	5	7	7	3	0	22	44	92
10203729	ROSELY TONINI PEREIRA	11/09/1977	N	7	5	7	3	0	22	44	94
12237612	SABRINA GOTTSCHLISCH DA SILVA	01/03/1978	N	10	14	10	5	0	39	78	5
9849530	SAMUEL CARROCHANO DIAS	31/05/2005	N	6	9	7	9	0	31	62	39
10293019	SANDRA REGINA BARATI	24/06/1975	N	3	6	7	3	0	19	38	103
10053417	TALITA ADRIELE ZORZETE	02/05/2002	N	4	3	4	3	0	14	28	117
12065145	THALIA DA COSTA E SILVA	16/06/2003	N	9	8	8	4	0	29	58	57
12431834	TULIO PAVAN	22/06/2001	N	6	11	8	8	0	33	66	29
12147672	VANESSA ALVES MOREIRA	18/11/1982	N	5	6	7	3	0	21	42	96
11197668	VICTOR DA COSTA SANTOS	14/08/1993	N	9	9	8	9	0	35	70	19
11165197	VICTOR PASSARELLI BERTOLINI	08/01/1994	N	6	11	6	6	0	29	58	52
9503463	VICTOR VIEIRA LEMOS	24/04/1981	N	4	5	6	6	0	21	42	95
11034092	VICTOR VINICIUS FERREIRA	20/04/1996	N	6	12	8	8	0	34	68	20
9800670	VINICIUS MARCHEZINI BRAHEMCHA	12/09/1995	N	9	12	8	5	0	34	68	23
11062754	VINICIUS MATHEUS DE SOUZA PEREIRA	17/10/2004	N	4	6	6	4	0	20	40	99
10089667	VINICIUS MENDES DA SILVA	19/12/1994	N	8	13	9	9	0	39	78	3
11015608	VITORIA GOMES CAMURCA	05/06/1997	N	8	10	6	6	0	30	60	46
12065935	WAGNER PEREIRA DOS SANTOS	25/02/1983	N	2	8	8	9	0	27	54	61
11747234	WALYS DE OLIVEIRA SANTOS	30/11/1992	N	5	9	6	5	0	25	50	76
11700343	WILLIAM FARIAS MARTINS	24/12/1993	N	6	6	9	5	0	26	52	72

Cargo - 010 - Professor II - Língua Estrangeira - Espanhol - Centro de Línguas

Inscrição	Nome	Nascimento	Jurado	N01	N02	N03	N04	N05	T. Acertos	Nota	Class. Prévia
12475700	ALEJANDRA SANTOS LIMA	11/04/1990	N	7	3	7	3	0	20	40	19
12369128	AMANDA ERMANI OLIVEIRA MAIA	13/11/1991	N	9	11	7	9	0	36	72	4
12136751	CLAUDIA REGINA HERRADOR DOS SANTOS	25/03/1978	N	6	5	6	10	0	27	54	13
12111783	EDER REYNALDO OLIVARES	03/12/1982	N	5	6	8	9	0	28	56	11
10468552	EVELYN GUILHEN BARBOSA	30/05/1986	N	7	10	8	10	0	35	70	5
11278129	GERLIANE DA SILVA FERREIRA	22/02/1997	N	6	5	6	8	0	25	50	15
10745190	GISLENE FIGUEIRA SEVERINO	17/08/1987	N	8	13	9	12	0	42	84	1
9484337	JOSIANE SOUZA RAPHAEL	09/01/1993	N	9	11	8	10	0	38	76	3
9658297	KAREN REGINA NOVAES OLYNTHO	31/10/1974	N	9	5	7	8	0	29	58	10
11305363	LORENA BRUIT	13/06/1968	N	7	5	8	11	0	31	62	8
12397687	LUIZA BITENCOURT AMARANTE MALTONI	17/03/1987	N	7	7	7	10	0	31	62	9
12163813	MARIA APARECIDA DE BARROS DOS SANTOS	31/03/1962	N	7	7	5	7	0	26	52	14
10128565	PRISCILA SPOSITO OKIDA TRINDADE	08/01/1979	N	5	4	7	11	0	27	54	12
12084883	REGIANE RODRIGUES RUIZ	17/12/1973	N	7	5	6	7	0	25	50	16



EDUCAÇÃO

10289453	THAIS DE BALBINO MALDONADO TATAR	06/07/1973	N	6	4	5	9	0	24	48	17
11753900	THAIS TREVISAN OLIVEIRA	04/12/1987	N	10	6	9	10	0	35	70	6
12249289	THIAGO MIGUEL ANDREU	27/01/1984	N	9	11	7	12	0	39	78	2
12301906	VERONICA DIANA CARDOZO	03/08/1984	N	7	9	8	10	0	34	68	7
10019731	WELDER TEODORO	22/09/2000	N	6	4	5	8	0	23	46	18

Cargo - 011 - Professor II – Língua Estrangeira – Francês – Centro de Línguas

Inscrição	Nome	Nascimento	Jurado	N01	N02	N03	N04	N05	T. Acertos	Nota	Class. Prévia
11817496	ARIELI DE SOUZA SANTIAGO	03/08/1996	N	9	11	9	13	0	42	84	1
10170138	CATARINA DO NASCIMENTO CALDERARO	11/03/2003	N	8	9	8	10	0	35	70	5
12428930	GISLEY MAISA DOS SANTOS COSTA	03/03/2000	N	9	9	7	14	0	39	78	3
10574239	NATHALIA CATHARINA ALVES OLIVEIRA	26/08/1981	N	9	8	9	13	0	39	78	4
11686634	VINICIUS PACHECO GONCALVES	08/07/1986	N	10	9	8	14	0	41	82	2

Cargo - 012 - Professor II – Língua Estrangeira – Inglês (Educação Infantil/ Ensino Fundamental – Anos Iniciais e Finais/Ensino Médio/Centro de Línguas)

Inscrição	Nome	Nascimento	Jurado	N01	N02	N03	N04	N05	T. Acertos	Nota	Class. Prévia
12268160	ADRIANO BARBOZA DE OLIVEIRA	29/09/1979	N	8	13	8	9	0	38	76	10
9462643	ALESSANDRA HERNANDEZ DE CAMPOS	02/10/1974	N	3	6	6	7	0	22	44	80
12309214	ALINE ASSUNCAO TEIXEIRA DA SILVA	06/03/1979	N	4	8	6	8	0	26	52	57
9621490	ALINE FERNANDA BARBOSA MIRANDA	28/05/1995	N	4	8	7	7	0	26	52	58
12276103	AMANDA SA DE LIMA JESUS	18/07/2001	N	6	9	8	10	0	33	66	25
10276424	ANA PAULA MARIANO	20/02/1980	N	9	13	8	13	0	43	86	3
11284650	ANDREIA CRISTINA NEVES DE SOUZA	29/06/1982	N	9	6	8	12	0	35	70	19
10212680	ANDREIA DAVID OLIVEIRA ALVES	05/03/1989	N	10	8	7	8	0	33	66	26
9449159	ANDRESSA BACCHIN CORREA	06/10/2000	N	3	6	6	4	0	19	38	87
9606688	ANNA LUIZA LOPES MENDES	09/12/1997	N	6	9	9	11	0	35	70	20
10761500	BEATRIZ CALDAS CORTEZ TOLEDO	30/12/2000	N	7	8	5	10	0	30	60	39
11205652	BRENO BASTOS RAMOS	05/07/1985	N	5	6	6	7	0	24	48	66
10215883	BRUNA DANTAS DO NASCIMENTO	16/11/1985	N	5	6	9	4	0	24	48	71
9635343	BRUNA DI CATERINA	27/03/1985	N	6	8	8	13	0	35	70	18
12053376	BRUNO SOARES DE OLIVEIRA	16/07/1987	N	5	8	7	6	0	26	52	59
12387266	CAMILLA FARIA DE ALMEIDA	29/06/1978	N	9	9	6	13	0	37	74	12
9986871	CARMEN SIMONE MIRANDA DOS SANTOS	13/01/1973	S	5	10	7	7	0	29	58	46
9715800	CLAUDEMIR ALVAREZ SILVA	20/11/1968	N	8	9	7	8	0	32	64	32
10398058	CLEYTON PEREIRA BRANKOSKI	30/08/1996	N	4	5	6	10	0	25	50	61
11342528	DANIEL LUCAS DONATO	04/05/1996	N	7	9	7	11	0	34	68	23
12351067	DEBORA DE OLIVEIRA FARIA	08/08/1994	N	5	7	6	5	0	23	46	76
11321768	DIEGO GUEDES DE MELO	14/10/1982	N	8	7	7	7	0	29	58	47
9580352	DIRCE MARIA DE OLIVEIRA LEMI MESSINA DE CASTRO	29/06/1964	N	6	6	8	7	0	27	54	50
12041130	DONIZETE DE BRITO	07/08/1964	N	8	9	7	8	0	32	64	27
12362751	EDNALVA RODRIGUES VIEIRA	29/06/1972	N	8	9	8	5	0	30	60	42
10365800	EDUARDO ROGERIO DA SILVA	27/03/1981	N	6	3	6	3	0	18	36	89
11045400	ELVIS BRASSAROTO ALEIXO	18/07/1979	N	10	11	10	8	0	39	78	7
12480371	FABRICIA BETIOL SALGADO	12/11/1981	N	6	8	3	9	0	26	52	55
12265322	FLAVIO MORAES MEDEIROS	23/07/1975	N	10	6	9	12	0	37	74	14
10430474	GIOVANA DE OLIVEIRA GEREZ	20/03/1993	N	8	9	6	11	0	34	68	22
10031863	GIRCILEY SANTOS ARAUJO	28/04/1970	N	8	10	8	4	0	30	60	43
9656251	HELOISA HELENA GOMES DAS NEVES	12/03/1980	N	6	9	8	8	0	31	62	37
10354034	INARA MATOS	03/02/1999	N	3	3	6	10	0	22	44	79
11540060	IRENE VIEIRA TAVARES	22/04/1972	N	4	9	7	4	0	24	48	69
9767355	ISAAC NILTON FERNANDES DE OLIVEIRA	24/12/1993	N	5	8	6	12	0	31	62	35
11125799	ISABEL DE MORAIS LOPES	11/12/1982	N	4	7	9	9	0	29	58	44
11634448	IVANALDO PINHEIRO DA SILVA	28/10/1976	N	2	6	6	5	0	19	38	86
9514775	JALUZA SANTOS PIZA PERANDINI	22/09/1980	N	9	4	6	5	0	24	48	68
10372245	JAYNNA CAROLINE DE OLIVEIRA PEREIRA	14/05/1993	N	4	8	7	6	0	25	50	63



EDUCAÇÃO

9841563	JOSE HENRIQUE DIAS DOS SANTOS	19/01/1989	N	5	4	5	7	0	21	42	83
9789464	JOSE SANDRO SILVA DA ROCHA	29/08/1993	N	8	8	6	5	0	27	54	53
11840234	JULIANA RODRIGUES IBIAPINA DA SILVA	06/08/1985	N	8	11	9	13	0	41	82	6
12510467	KARINA RODRIGUES BAPTISTA	10/07/1981	N	8	8	7	13	0	36	72	16
10697446	KETHILE REGINA MARQUES DE CARVALHO	01/10/1999	N	9	10	9	10	0	38	76	9
10844198	LETICIA ALEXANDRA DE LIMA NUNES	27/01/1997	N	7	12	7	10	0	36	72	17
9775811	LIGIA GAMBINI DE OLIVEIRA SERRA	07/01/1985	N	10	13	9	14	0	46	92	1
12195430	LINDALVA DOS ANJOS LEITE	15/05/1975	N	8	7	8	9	0	32	64	31
10709037	LOCARLA BEATRIZ VILLELA ROCHA	01/01/1991	N	8	8	8	13	0	37	74	13
12425605	LUCAS COSTA DA SILVA	15/11/2001	N	7	6	5	10	0	28	56	48
9905979	LUCIANO JOSE DA SILVA	13/12/1982	N	8	7	8	7	0	30	60	41
11689811	LUCIELE NASCIMENTO DA SILVA	17/12/1979	N	5	5	8	6	0	24	48	67
10117997	LUIGI CEZARE PEZZATTO	03/07/1992	N	8	7	7	5	0	27	54	54
10726250	LUIS HENRIQUE LOPES DEHN	29/10/1983	N	6	8	6	12	0	32	64	28
9896554	MARCIA BORGES DE ABREU	04/07/1976	N	8	5	7	12	0	32	64	29
11716266	MARCIA FERREIRA LAUDINO	02/07/1976	N	8	6	6	4	0	24	48	70
10412050	MARIA DO SOCORRO COLARES VIDAL CANDIDO	30/09/1963	N	8	9	9	4	0	30	60	38
11706430	MARIA EDUARDA CARRERI ITO	18/07/2001	N	5	9	7	8	0	29	58	45
10372865	MARIA EDUARDA OEBY DA COSTA	05/12/2002	N	9	12	7	13	0	41	82	5
12518417	MARIA JOSE RAMOS ROQUE	01/02/1959	N	3	6	8	6	0	23	46	72
12293938	MARILENE LEITE SOARES	30/10/1972	N	9	12	9	13	0	43	86	4
9679570	MARJORIE RONDON	18/04/1991	N	7	10	5	9	0	31	62	36
9417001	MONICA ARAUJO LACERDA	21/04/1965	N	2	5	5	6	0	18	36	88
10405909	NATHALIA SILVA PIANCA	08/03/1993	N	5	9	5	4	0	23	46	77
11133821	NELSON ANTONIO CID	04/02/1963	N	7	7	7	12	0	33	66	24
11435194	NEUSA APARECIDA ZANATTA BRASSAROTO	27/05/1963	N	9	7	9	6	0	31	62	34
9950028	NICOLI FERNANDA GONCALVES	08/02/1996	N	6	11	8	13	0	38	76	8
9420452	PATRICIA RAQUEL ESPERANCA	14/02/1974	N	4	2	4	6	0	16	32	90
11216310	PAULA RODRIGUES BOEIRA	30/12/1985	N	9	7	8	11	0	35	70	21
11437049	PAULO ROBERTO MENEZES	20/07/1958	N	9	8	8	12	0	37	74	11
9658211	RENATA CRISTINA DE JESUS OLIVEIRA	26/10/1989	N	5	9	7	5	0	26	52	60
9531653	RENATA REBOUCAS ARAUJO	14/08/1999	N	9	6	7	14	0	36	72	15
9499075	ROSANGELA MURARI CARDOSO	15/03/1966	N	5	7	9	9	0	30	60	40
11455233	ROSELI APARECIDA SCRICO	08/07/1959	N	6	3	4	9	0	22	44	78
10360840	ROZEANE ANDRADE DA SILVA	14/05/1976	N	4	5	5	6	0	20	40	85
9603409	SANDRA HELENA FRAY PIRES	27/04/1962	N	7	3	6	7	0	23	46	73
9865292	SANDY LAUANE ZORZETE	09/12/1999	N	7	3	7	9	0	26	52	56
12500054	SARA APARECIDA DE VASCONCELOS	13/02/2000	N	8	7	7	10	0	32	64	30
12417076	SAULO MARCOS ADRIANO	01/06/1964	N	10	11	9	15	0	45	90	2
10554947	SOLANGE TISAE NAKAGAWA NOGUEIRA	18/06/1960	N	7	4	4	5	0	20	40	84
10279660	SONIA ARAUJO DA SILVA	12/12/1975	N	3	6	7	6	0	22	44	81
10087460	SONIA TIBURCIO DE PAULA	04/11/1969	N	5	5	8	7	0	25	50	62
12354422	SUSI CAROLINE TARCISIO DA SILVA	11/11/1985	N	5	5	5	8	0	23	46	74
9508759	TOBIAS CHIAVEGATO IZIDORO	25/04/1997	N	6	4	3	11	0	24	48	65
9640312	VALDEIR ALVES DA SILVA	23/05/1992	N	6	9	6	6	0	27	54	52
9842470	VALDINA ANGELO ARANTES	11/10/1965	N	7	7	6	7	0	27	54	51
9976795	VALDIRENE GUIMARAES HIGASHI	06/07/1979	N	6	13	8	5	0	32	64	33
10550429	VANDA ARAUJO DO RAMO	09/09/1982	N	6	6	7	3	0	22	44	82
12268291	VANESSA BELLEZONI	13/09/1985	N	5	6	5	7	0	23	46	75
11395087	VILMARIA GIL DOS SANTOS	28/05/1973	N	7	8	7	6	0	28	56	49
11534990	WELLINGTON GOMES DA SILVA JUNIOR	24/11/1993	N	6	7	7	5	0	25	50	64

Cargo - 013 - Professor II – Língua Estrangeira – Italiano – Centro de Línguas

Inscrição	Nome	Nascimento	Jurado	N01	N02	N03	N04	N05	T. Acertos	Nota	Class. Prévia
11341106	FERNANDA PERINI DE CASTRO	01/11/1977	N	7	2	5	6	0	20	40	1

Cargo - 014 - Professor II – Matemática (Ensino Fundamental – Anos Finais e Ensino Médio)



EDUCAÇÃO

Inscrição	Nome	Nascimento	Jurado	N01	N02	N03	N04	N05	T. Acertos	Nota	Class. Prévia
9827560	ALAN CRISTIANO DE OLIVEIRA	14/12/1978	N	6	8	7	7	0	28	56	26
12336173	ALEX TEIXEIRA LEO	02/07/1994	N	5	4	6	5	0	20	40	50
10610952	ALLAN HERBERT FERREIRA	20/03/1997	N	4	11	8	5	0	28	56	29
12296694	ANDERSON REIS FERREIRA	08/11/1974	N	6	8	7	9	0	30	60	18
11925817	ARTHUR BUENO FERREIRA	08/11/1993	N	7	6	6	9	0	28	56	25
9884270	CELSO ARAUJO DA SILVA	09/04/1992	N	4	6	5	6	0	21	42	48
11169575	CLEANY VIANA DE MAGALHAES TAVARES	02/02/1982	N	6	5	6	7	0	24	48	43
12306770	CLEITOM DONIZETE AMARAL FERNANDES	11/10/1990	N	6	8	7	6	0	27	54	38
9779949	DAISA SILVA DE MATOS	01/07/1991	N	2	3	5	5	0	15	30	67
11744227	DOMINGOS APOLONIO SANTOS DE SOUZA	06/07/1974	N	3	6	6	3	0	18	36	58
12066796	EDGARD JOSE DE BRITO	29/03/1961	N	9	9	7	7	0	32	64	10
9959068	EDILENE NORONHA FERREIRA	14/06/1990	N	6	5	5	4	0	20	40	51
10520392	EDUARDO CARLOS DE SOUZA ALMEIDA	17/10/1978	N	8	6	6	9	0	29	58	21
10574107	ELAINE TEIXEIRA RAMOS	31/10/1994	N	3	4	5	3	0	15	30	68
12452580	ELISANGELA CRISITNA ROZANTE	19/06/1977	N	4	6	5	4	0	19	38	55
9716505	ELIZA DE ANDRADE LIRA	15/11/2004	N	4	5	7	6	0	22	44	46
10465332	EMERSON DA SILVA	05/11/1994	N	4	3	5	1	0	13	26	70
12464236	EVANDRO BERNARDINO TEIXEIRA SANTOS	24/06/1989	N	6	8	7	7	0	28	56	27
12513520	FELIPE AUGUSTO CASTRO SILVA	26/12/1998	N	9	10	9	10	0	38	76	2
10685480	FERNANDO MIKIO OUSHIRO FILHO	30/01/1997	N	7	6	7	7	0	27	54	37
10025375	FERNANDO RODRIGUES FILHO	11/06/1993	N	6	8	8	9	0	31	62	15
10422439	GABRIELA OLIVEIRA DA SILVA SOUZA	12/07/1996	N	3	6	6	3	0	18	36	59
11337460	GEOVANA MATOS DE ALBUQUERQUE	02/03/1999	N	8	8	6	7	0	29	58	23
11143762	GILDEMAR FELIX DE LIMA	11/04/1990	N	5	5	7	4	0	21	42	49
11276770	GIOVANA FALSARELA MANTOVANI	09/12/2003	N	9	9	6	12	0	36	72	4
9555757	HUILTON DE SOUSA SANTIAGO	19/05/1982	N	5	9	6	5	0	25	50	40
9980270	JOAO CARLOS LIMA DE BARROS	16/01/1992	N	2	2	4	3	0	11	22	71
12425036	JOSE ALBERTO DE ARAUJO	07/04/1958	N	4	5	8	7	0	24	48	42
12231568	JOSE ANTONIO PEREIRA	08/07/1956	N	4	4	5	3	0	16	32	66
10370692	JOSE LUIZ DE MORAIS	06/10/1976	N	8	6	6	7	0	27	54	36
9548491	JOSEANE MICHELE GONCALVES FERREIRA	23/06/1987	N	9	9	9	11	0	38	76	1
11908238	JOSIANE APARECIDA SILVA DE GODOY	29/12/1998	N	4	8	6	2	0	20	40	52
9528890	JULIANA MARTIN LOURENCO	25/02/1974	N	3	6	3	7	0	19	38	54
11436239	JULIANA TEIXEIRA DA SILVA	18/11/1982	N	5	4	4	4	0	17	34	62
10923098	JULIANE DE ANDRADE	19/02/1995	N	4	4	6	3	0	17	34	65
12490024	JULIANO BATISTA DE SOUZA	16/07/1981	N	4	4	6	4	0	18	36	57
12408310	LAURA FERNANDA RIZZI	01/03/2003	N	5	9	6	10	0	30	60	17
11791020	LEANDRO NUNES RODRIGUES	03/06/1971	N	4	11	7	9	0	31	62	14
10345302	LUCAS DE JESUS DA SILVA	06/11/1997	N	7	11	4	9	0	31	62	13
10568352	LUCAS FERREIRA SILVA	03/04/1990	N	7	8	7	8	0	30	60	19
10399879	LUIZ FERNANDO CARDEAL SIGRIST FILHO	10/10/1996	N	10	8	8	7	0	33	66	9
10392750	MADALENA INOCENCIO	10/12/1978	N	4	3	6	4	0	17	34	63
11841907	MARCELO DAMALIO GOES	08/02/1993	N	9	9	9	10	0	37	74	3
12278882	MARCOS EITI SHIMODA	22/10/2001	N	7	10	7	11	0	35	70	6
9732411	MARCOS FERNANDES AMORIM	23/04/2002	N	4	5	8	11	0	28	56	24
10693629	MARIA APARECIDA	31/03/1966	N	7	5	6	6	0	24	48	44
11071710	MATHEUS MICRONI ROSA	23/05/2002	N	8	10	6	10	0	34	68	7
12375403	MAYKOL DOUGLAS PINHEIRO NEVES	28/02/1998	N	2	3	6	3	0	14	28	69
10324950	MICHELE ANDRADE DE SOUZA	29/10/1984	N	6	6	7	3	0	22	44	47
11334274	PAULO ANDRE RUGGERO	20/01/1971	N	7	9	5	12	0	33	66	8
9676074	PAULO LUCIO DE SOUSA JUNIOR	05/10/1995	N	7	8	6	4	0	25	50	41
9956786	PEDRO MIGUEL ALVES RAMOS	10/06/2002	N	7	8	6	10	0	31	62	12
12460150	RAIMUNDO ANTONIO DO NASCIMENTO	15/11/1972	N	3	3	3	10	0	19	38	53
9516123	REGIANE CANDIDA FERNANDES	13/10/1974	N	7	4	8	8	0	27	54	33
9784055	RENAN AUGUSTO DE SOUSA	24/08/1998	N	6	6	8	9	0	29	58	22
9415700	RODNEI LEITE DE BARROS	27/10/1980	N	5	8	8	7	0	28	56	28
12153230	ROGERIO LUIZ CREPALDI	21/07/1966	N	1	5	5	6	0	17	34	61
9530320	ROGERIO MACHADO NASCIMENTO	06/08/1973	N	3	10	7	7	0	27	54	34
10575596	ROSANGELA REZENDE CASSIANO	27/09/1972	N	6	10	7	5	0	28	56	30



EDUCAÇÃO

11265353	ROSELI OLIVEIRA BERSELIE	11/12/1975	N	4	5	5	3	0	17	34	64
12377902	ROZANIA MARIA DE SOUZA	12/01/1965	N	7	8	8	3	0	26	52	39
10138668	SAMUEL DUARTE SIMAO	10/05/2000	N	6	4	5	3	0	18	36	60
10764321	SILVANA LEMOS DE OLIVEIRA	15/05/1962	N	5	7	6	9	0	27	54	31
11324511	SILVIENNE UEDA VIANNA MOREIRA	10/07/1991	N	7	5	6	6	0	24	48	45
9753923	STEFANI NUNES PEDROSO	18/07/1995	N	6	7	7	7	0	27	54	35
10173480	THIAGO FERREIRA DE AVILA	28/03/1992	N	5	5	6	3	0	19	38	56
12246620	TIAGO FELIX DOS SANTOS	18/02/1991	N	9	6	8	9	0	32	64	11
11818425	WAGNER DA CRUZ	04/04/1960	N	7	6	8	8	0	29	58	20
10539883	WALMIR MARINCOLO MANTA	12/03/1974	N	8	8	8	12	0	36	72	5
11207868	WANDERSON CERQUEIRA DE OLIVEIRA	05/07/1994	N	9	5	9	8	0	31	62	16
11168102	ZEUS GLEDSON SANTOS TAVARES	12/06/1981	N	6	6	6	9	0	27	54	32

Cargo - 015 - Professor II – Português (Ensino Fundamental – Anos Finais e Ensino Médio)

Inscrição	Nome	Nascimento	Jurado	N01	N02	N03	N04	N05	T. Acertos	Nota	Class. Prévia
9963790	ADRIANA MARIA MARCIANO MATOS	29/07/1972	N	5	10	7	4	0	26	52	55
9761365	AFRANIO HENRIQUE DO NASCIMENTO	09/08/1983	N	6	4	7	5	0	22	44	62
12124710	ALINE REGINA DA SILVA	02/04/1990	N	5	6	8	6	0	25	50	57
10042024	AMANDA CONCEICAO SUTERIO	19/05/2000	N	8	10	6	5	0	29	58	40
9672400	ANA BEATRIZ FARIAS DE SOUZA	20/01/2004	N	6	9	6	5	0	26	52	53
12250031	ANGEL ADRIANO PARALUPPE	23/07/1968	N	9	6	8	9	0	32	64	27
11885866	ANTONIO CARLOS DOS SANTOS FILHO	01/04/1982	N	3	7	6	4	0	20	40	71
10002987	BRUNA THEREZA QUEIROZ DOS SANTOS	21/01/2000	N	6	8	5	7	0	26	52	51
12500887	BRUNO RENAN DE PAULA SANTOS	17/07/1996	N	10	9	8	13	0	40	80	4
11295139	CAMILA FRANCINE DA SILVA	29/07/1994	N	8	3	7	8	0	26	52	50
11450460	CARLOS HENRIQUE PEREIRA DA SILVA	15/04/1988	N	7	3	5	6	0	21	42	66
9796550	CINTIA JULIANA SALVADOR NAVES	09/02/1973	N	8	5	4	5	0	22	44	61
11149507	CINTIA PORTUGAL DOS SANTOS	27/11/1981	N	6	6	6	4	0	22	44	64
12468479	CLAUDIA REGINA DOS SANTOS NUNES	13/02/1974	N	4	7	7	4	0	22	44	63
11069236	CLEITON DE OLIVEIRA SILVA	29/07/1987	N	9	6	6	8	0	29	58	38
10826483	CRISTIANE FARIAS VARGAS	22/04/1972	N	6	8	8	7	0	29	58	39
10432914	DAYSE HELLANE DE SOUSA SILVA	28/12/1992	N	7	7	9	4	0	27	54	48
12192767	DEBORA ALVES DE ALMEIDA	09/05/1983	N	7	5	7	6	0	25	50	58
9432728	DENISE POZZANI DE FREITAS BARBOSA	20/08/1981	N	9	12	8	12	0	41	82	2
12417360	DENISIA MORAES DOS SANTOS	01/12/1964	N	7	8	6	7	0	28	56	41
10964207	EDGAR GALDINO DE LIMA	20/10/1996	N	3	4	7	7	0	21	42	65
12436216	EDILSON NAZARENO DOS SANTOS BRITO	03/10/1961	N	8	8	6	9	0	31	62	29
9625232	ELEN CRISTINA ROTONDO SILVA	07/02/1979	N	6	4	6	4	0	20	40	75
9804498	ELIO PEREIRA LOPES	16/08/1970	N	8	9	8	8	0	33	66	25
12009520	FABIANA ROSADO DE SOUZA DURAES	15/03/1980	N	8	7	6	5	0	26	52	54
12057525	FERNANDA SCHIEVANO SANCANA	26/12/2002	N	10	9	7	11	0	37	74	9
11440287	GABRIELLE SOARES PAIVA	24/02/2000	N	10	11	5	12	0	38	76	6
9692720	GERVERSON RENATO TEIXEIRA BARBOSA	21/07/1991	N	9	9	9	6	0	33	66	26
12255904	JANETE MONTEIRO GARCIA	29/07/1974	N	7	9	6	4	0	26	52	56
10616950	JESSICA ASSIS DE MOURA	09/11/1996	N	7	11	8	9	0	35	70	18
12460982	JONAS ZAIR VENDRAME	06/02/1990	N	8	4	4	3	0	19	38	80
12424749	JOSE ANGELO GOMES DA SILVA	29/12/1978	N	5	6	6	7	0	24	48	59
12377724	KATIA IZILDA DA SILVA	28/01/1966	N	9	10	9	11	0	39	78	5
9926291	KEVIN SOUZA GONCALVES DE OLIVEIRA	04/03/2003	N	6	9	9	10	0	34	68	20
11237627	LAIS HENRIQUE SOUZA ALVES	07/12/1982	N	5	5	6	5	0	21	42	67
11891483	LARISSA DA COSTA ARRAIS	26/04/1995	N	9	10	8	10	0	37	74	10
12197904	LAURA DESUANI MEDEIROS DA SILVA	16/05/2000	N	9	10	5	9	0	33	66	23
9715177	LEIDE DAIANA COELHO TRINDADE DUTRA	05/05/1981	N	4	6	5	4	0	19	38	78
9685740	LEIDIANE SOUZA LIMA	05/12/1992	N	10	10	8	9	0	37	74	12



EDUCAÇÃO

10409483	LEILIANE DOS SANTOS TAVARES	18/07/1993	N	6	9	8	5	0	28	56	44
11814683	LIVIAN PEREIRA SANTOS	06/04/1999	N	8	10	9	10	0	37	74	11
12459640	LUDE GOMES CARDOSO NUNES	20/02/1989	N	10	11	9	12	0	42	84	1
10758860	MAIRA CRISTINA COSTA	08/02/1991	N	4	6	6	4	0	20	40	73
11578572	MARCEL REI CORONATO	23/09/1991	N	9	13	9	10	0	41	82	3
12477214	MARCIA APARECIDA ARANTES	09/06/1961	N	7	6	8	9	0	30	60	32
9423273	MARCIA APARECIDA DA CRUZ MOREIRA	24/11/1988	N	6	12	9	5	0	32	64	28
12369381	MARGARETE APARECIDA DE OLIVEIRA ALVES	01/10/1974	N	7	4	6	9	0	26	52	49
10500561	MARIA DA PAIXAO SANTOS	20/04/1984	N	7	5	7	9	0	28	56	42
11511141	MARIA DE JESUS PINHO	17/10/1976	N	7	8	9	6	0	30	60	34
10003665	MARIA EDUARDA RABASSI	17/05/2002	N	8	7	7	9	0	31	62	30
9549277	MARIANA JUSTINIANO SAVONE TOFANIN	10/03/1987	N	4	11	8	4	0	27	54	46
10505148	MARILISA E SILVA CARDOSO	05/07/1984	N	7	7	5	7	0	26	52	52
11868490	MATEUS LUIZ DE MOURA	25/04/1978	N	5	4	6	4	0	19	38	79
11329238	MAURA REGINA PANDOLPHI	13/11/1956	N	4	7	5	4	0	20	40	69
11328835	NAIRA REGINA DA SILVA RIBEIRO	29/01/1990	N	8	7	8	4	0	27	54	47
11397110	NATALLY SOARES GABRIEL DA SILVA	06/05/2003	N	9	8	6	11	0	34	68	19
12473324	NAYNE RODRIGUES CALGARO	21/04/1996	N	10	12	7	9	0	38	76	8
12152021	NICOLE CARVALHO GALIATTO	25/04/2002	N	9	4	7	9	0	29	58	37
11036869	PATRICIA VALERI VIEIRA	18/02/1983	N	8	8	6	8	0	30	60	33
12192759	PAULA RAMALHO DOS SANTOS	04/09/1987	N	10	8	6	9	0	33	66	24
11661763	PAULO HENRIQUE SANTOS QUEIROZ	25/01/1995	N	10	11	8	7	0	36	72	15
10464816	RAQUEL LUCIANA TEODORO DE FRANCA	17/10/1977	N	4	8	8	9	0	29	58	36
10053999	REGINA MARIA MAGALHAES	20/07/1956	N	6	2	2	4	0	14	28	82
11090235	ROBSON SILVA PORTO	31/01/2000	N	8	13	6	11	0	38	76	7
11309245	RODRIGO FLORCIZ	27/10/1989	N	8	8	6	6	0	28	56	43
9434925	RONAN SILVA CARDOSO	13/05/1986	N	9	8	8	9	0	34	68	21
9959360	RONDINEI MARCAL MACHADO	17/02/1974	N	4	7	6	4	0	21	42	68
12401030	SALETE MARIANO ROSA	22/08/1966	N	7	4	5	4	0	20	40	74
12016594	SEBASTIANA CAROLINA BRAGA PASCOAL	15/01/1990	N	10	8	8	10	0	36	72	13
11300043	SERGO SOUSA DA SILVA	24/05/1975	N	5	3	6	5	0	19	38	77
9914986	SILMARA REIS DE GASPARI	15/10/1984	N	5	6	5	4	0	20	40	72
10453610	SILVANA DAS NEVES	12/10/1972	N	6	6	7	10	0	29	58	35
10451889	SOLANGE DA SILVA ALMEIDA	26/09/1981	N	2	2	4	2	0	10	20	83
12286249	TALITA SUELEN ZANETTI DE CARVALHO	03/03/1984	N	9	7	8	11	0	35	70	16
10939784	TAMIRES DA COSTA GRANADA	30/05/1990	N	4	4	5	7	0	20	40	70
9668004	TATIANE LIMA DINIZ DA SILVA	15/05/1996	N	7	11	9	9	0	36	72	14
9469532	TATIANE MEIRE LOPES	01/07/1986	N	5	11	5	3	0	24	48	60
9622292	THIAGO AZEVEDO SANTANA	01/10/1997	N	9	11	5	10	0	35	70	17
9993606	VANESSA PEREIRA SALES	26/07/2000	N	8	7	7	11	0	33	66	22
12043788	VITOR SOUSA PEREIRA	21/11/1994	N	8	3	8	8	0	27	54	45
12359432	VIVIANE MARIA DA CRUZ SILVA	22/11/1995	N	7	9	8	7	0	31	62	31
11353457	WESLEY DA SILVA GASPARETI	26/05/1986	N	4	4	6	3	0	17	34	81
11265280	YASMIM KELLY DOS SANTOS	27/06/1996	N	6	7	4	3	0	20	40	76

Cargo - 016 - Professor II – Química (Ensino Médio)

Inscrição	Nome	Nascimento	Jurado	N01	N02	N03	N04	N05	T. Acertos	Nota	Class. Prévia
9523944	ARIANE ISHIDA	29/05/1986	N	6	6	5	2	0	19	38	16
12130290	DANIELE APARECIDA TAVEIRO GASPARETO	08/07/1988	N	8	7	8	3	0	26	52	12
9679944	ELIANI JORDANA DA SILVA MOREIRA	26/07/1991	N	5	9	8	2	0	24	48	13
12261670	ERIC RIBEIRO GALINDO	23/05/1998	N	8	5	6	9	0	28	56	10
9967656	FELIPHE CRISTIANO BELLUCI	04/01/2001	N	5	11	6	13	0	35	70	3
9884475	FERNANDA BORTOLOSO FAVA	15/07/1997	N	8	8	5	8	0	29	58	9
11206802	FERNANDO MENEZES MATHEUS	07/07/1986	N	7	6	8	7	0	28	56	11
10632425	JESSICA DA SILVA MEIRA	25/01/1996	N	8	8	8	8	0	32	64	5
12400378	JOSE CLAUDIO SERAFIM VIEIRA DA SILVA	07/09/1987	N	7	12	8	4	0	31	62	7
12183210	LAISCA LUIZA RODRIGUES CALGARO	20/02/1990	N	5	6	8	3	0	22	44	14
11474882	LIA TERESA LAZAROTTO MOREIRA	07/04/1969	N	9	10	8	12	0	39	78	1
11687347	LUCIANE DE LIRA TEIXEIRA	29/10/1985	N	7	11	7	7	0	32	64	6
10161902	MARCIA ISABEL DE SOUZA PRADO	13/12/1982	N	8	7	5	9	0	29	58	8



EDUCAÇÃO

12427152	SALIN AUGUSTO AMOEDO SARMENTO	23/09/1981	N	4	7	7	3	0	21	42	15
12444723	TIAGO ALMEIDA MARTINS	13/06/1987	N	6	10	9	9	0	34	68	4
9619593	VANESSA CRISTINA PEREIRA RODRIGUES	04/01/1993	N	8	10	9	11	0	38	76	2

ANEXO DO EDITAL SME/DPGF N. 71, DE 16/12/2025

LISTA NEGRO - CLASSIFICAÇÃO PRÉVIA

Cargo - 001 - Professor I – (Educação Infantil/Ensino Fundamental – Anos iniciais/Educação de Jovens e Adultos)

Inscrição	Nome	Nascimento	Jurado	Nº 1	Nº 2	Nº 3	Nº 4	Nº 5	T. Acertos	Nota	Class. Prévia
10162399	ALINE PIRES DE GODOY	21/11/1989	N	6	2	7	6	7	28	56	27
11691662	ALINE SANTOS OLIVEIRA DE JESUS	22/02/2001	N	7	3	7	6	9	32	64	6
10704450	ANA LAURA PIRES DE GODOY OLIVEIRA	13/02/1986	N	9	2	4	4	6	25	50	48
9794441	ANA PAULA DOS SANTOS	10/06/1981	N	9	2	4	4	4	23	46	70
10720162	ANA PAULA MOTA	02/04/1982	N	8	4	7	4	7	30	60	17
9546260	ANTONIA NADINE SILVA	27/09/1995	N	7	1	6	5	8	27	54	33
12513539	APARECIDA FERREIRA DA PAZ SILVA PAZ	30/04/1971	N	8	5	6	5	7	31	62	11
12378844	ATAYANNE ARAUJO MOTA MALLMANN	23/07/1988	N	9	0	6	5	5	25	50	50
10403507	AURELINO PAULO DOS SANTOS	03/12/1965	N	5	1	4	4	3	17	34	96
12374067	BEROALDA MARIA MENDES DA SILVA	21/04/1966	N	4	1	3	5	5	18	36	91
9559558	BIANCA ALEXIA LOPES BISPO	24/01/1998	N	9	5	2	4	4	24	48	68
9442243	BRUNNO FELYPE SIMOES COSTA	06/10/1988	N	9	7	6	5	7	34	68	3
11067110	CAROLINE KOBO	15/05/1996	N	7	6	6	3	8	30	60	15
10317848	CATIA RITA FORTUNATO	15/07/1969	N	9	1	6	5	7	28	56	28
9578650	CLAUDIA DE FATIMA DE JESUS	19/04/1987	S	9	1	7	5	6	28	56	29
9540539	CLAUDIA DE JESUS LEITE	19/01/1987	N	7	0	6	2	7	22	44	71
9928049	CLAUDINA ANTONIA DA SILVA PINTO	28/06/1986	N	4	2	6	5	5	22	44	74
11717432	CRISTIANE RAMOS INACIO	15/12/1979	N	7	6	7	3	6	29	58	23
9417826	CRISTINA CHAVES RODRIGUES	14/10/1987	N	5	3	6	3	3	20	40	84
12468185	DANIELA LUZIA MATHIAS	16/02/1991	N	7	2	5	1	6	21	42	80
10879030	DEBORA DOS SANTOS	16/01/1992	N	5	3	6	4	4	22	44	77
9469184	DORACI MARIA PEDRO GUIMARAES	30/12/1957	N	4	2	4	5	3	18	36	90
10066586	EDILENE APARECIDA DE OLIVEIRA CARDOZO	28/11/1989	N	7	3	5	4	7	26	52	42
10713999	EDILENE SILVA DOS SANTOS	24/09/1988	N	7	1	3	5	3	19	38	89
10728376	EDINEA MARIA DE OLIVEIRA	10/01/1973	N	8	3	3	5	5	24	48	61
12410748	ELAINE CRISTINA DA SILVA	05/11/1982	N	7	1	6	5	6	25	50	47
9858083	ELIANA MARIA ROBERTO	19/11/1971	N	8	3	6	3	5	25	50	51
9730303	ELIAZIBI TOMAZ DO NASCIMENTO LIMA	07/12/1985	N	6	2	6	4	6	24	48	56
12466492	ELISAMA TOMAZ DE LIMA	25/12/1984	N	9	4	5	4	3	25	50	54
10201041	ELIZABETH CARDOZO GOMES DOS SANTOS	02/03/1980	N	9	2	3	4	6	24	48	59
11155582	ESTER GODOY	13/11/1979	N	6	2	6	4	6	24	48	55
10927743	ESTER SANTOS DE MELO	21/01/1968	N	4	1	5	4	5	19	38	87
10336052	EVALDO MOREIRA BORGES	17/08/1986	N	2	0	5	0	1	8	16	100
10541071	EVELYN CRISTINA MORAES FORTUNATO	17/03/1972	N	8	1	7	8	5	29	58	25
9916717	FABIANA COSTA DA SILVA	26/03/1980	N	6	2	6	5	8	27	54	34
11179511	FABIANA FLAVIA MELQUIDES MARIANO	08/03/1991	N	9	4	6	6	7	32	64	7
11008830	FERNANDA DE ARAUJO SANTOS	07/03/1989	N	8	4	6	3	6	27	54	39
10729402	GEISLA DE OLIVEIRA LOPES	04/07/2001	N	8	5	6	6	4	29	58	26
9736980	GIRANI DA SILVA GONSALVES	08/06/1987	N	6	1	3	4	4	18	36	92
11243490	GISLEIA REGINA LIMA DA SILVA	06/03/1969	N	10	2	7	7	7	33	66	4
10319506	GLAISIER MARA APARECIDA MARIANO DA SILVA	20/03/1992	N	9	5	6	3	7	30	60	18
10728325	INES DE OLIVEIRA VIOTTI	14/07/1970	N	7	2	4	4	5	22	44	75
9506047	ISABELLE CRISTINA DE SOUZA	07/10/1992	N	10	7	3	3	5	28	56	30
10317953	IVANILDE SEVERO DE ARAUJO PATRICIO	10/01/1973	N	10	4	3	5	7	29	58	22
10389490	IZABELLA SIMAO DE LIMA	19/07/2000	N	5	1	4	3	7	20	40	83
12386235	JACQUELINE HELENA DOS SANTOS	14/07/1994	N	7	4	5	6	7	29	58	21
11276908	JESSICA SOUZA BATISTA DA CONCEICAO OLIVEIRA	18/07/1994	N	10	2	8	8	5	33	66	5
12482129	JHESSICA OLIVEIRA CERQUEIRA	17/09/1993	N	8	0	7	6	6	27	54	37
10409467	JOAO BATISTA LIMA DE AGUIAR	05/08/1985	N	7	5	3	4	5	24	48	62
10482857	JOSE CARLOS CARDOSO	16/07/1971	N	9	4	4	1	6	24	48	58
11214171	JOSELI APARECIDA DE JESUS VIERA	15/01/1981	N	7	4	1	4	5	21	42	81
10169377	JOSY ELEN LONDRES DA SILVA	15/09/1988	N	7	7	5	6	9	34	68	2
10294155	JOYCE BRAGA DE SOUZA	12/07/1997	N	8	2	6	5	4	25	50	52
11019760	JULIA CARLA NEVES DOS SANTOS	19/08/2001	N	10	2	6	3	6	27	54	38
9485848	JULIANA ARAUJO DE OLIVEIRA CORREA	04/09/1997	N	8	4	6	5	8	31	62	8
12363928	JULIANA DE SOUSA NEVES	02/05/1995	N	6	1	5	0	3	15	30	98
11603151	JULIANA PEREIRA DA SILVA	14/06/1983	N	5	2	6	5	9	27	54	32
11590815	JULIO SEZAR NUNES	26/01/1976	N	8	5	5	6	4	28	56	31
11350849	KARINA RODRIGUES FORNER BRAILA	09/06/1996	N	7	3	6	4	6	26	52	43
9903933	LARA EDUARDA DARIO	06/09/1999	N	9	3	4	4	4	24	48	66
11262028	LUANA JAQUELINE PEREIRA LEME	12/11/1974	N	7	0	5	6	6	24	48	57
12371866	LUCIA PIRES MENDES	28/06/1986	N	7	1	6	6	4	24	48	63



EDUCAÇÃO

9974288	LUCIANA CHRISTINA CASSIANO DE OLIVEIRA	31/07/1979	N	7	0	3	2	5	17	34	95
10648127	LUIZ HENRIQUE TEIXEIRA DA SILVA	22/05/1999	N	10	5	7	7	9	38	76	1
11372400	MARIA DA PAZ DE JESUS SANTOS	25/11/1978	N	5	2	5	5	4	21	42	82
10238875	MARIA EDNALVA SOUSA SILVA	19/01/1985	N	9	5	5	2	4	25	50	53
12313467	MARIA VERONICA NETA	13/02/1971	N	6	1	6	7	4	24	48	64
11551372	MARIANA DOMINGOS CARNEIRO	23/07/1994	N	5	2	6	5	4	22	44	78
11121874	MAYANA CAROLINE NUNES SHIMAKURA	24/11/1992	N	7	1	6	7	5	26	52	44
9655409	MIREIA DE OLIVEIRA SANTOS	05/06/1993	N	8	6	6	5	6	31	62	13
10076158	MIRELLA PINHEIRO	07/04/1996	N	8	5	7	4	7	31	62	9
12234729	NATHALIA BORGES DE OLIVEIRA	28/08/1992	N	8	1	4	6	6	25	50	49
12407631	NELMA DOS SANTOS MELO	21/03/1976	N	6	0	3	4	6	19	38	86
9753583	NORBERTINA DA SILVA BARBOSA DE MIRANDA	06/06/1976	N	5	3	8	2	5	23	46	69
9507426	PAMELA TAMIRIS ALVES HONORIO	15/08/1989	N	7	0	6	4	8	25	50	46
9493964	PAOLA FERNANDA DE ARAUJO	10/10/1990	N	10	3	5	6	6	30	60	19
9701001	PAULA CAROLINE DOS SANTOS DE SOUZA	28/06/1989	N	5	4	3	4	2	18	36	93
10150781	RACHEL APARECIDA PEREIRA	07/10/1971	N	9	6	5	5	6	31	62	14
9546197	RAFAELLA NASCIMENTO DE MORAIS	11/02/1989	N	5	3	6	6	4	24	48	65
12137669	RAQUEL CRISTINA DA SILVA LIMA PRADO	01/05/1988	N	9	3	6	4	7	29	58	20
12408034	REGIANE CRISTINA FERNANDES	12/01/1974	N	7	1	6	6	7	27	54	35
11464364	REGIANE NUNES PAIXAO	10/03/1981	N	6	3	3	7	1	20	40	85
12065358	RITA DE CASSIA ISMERIO	03/12/1973	N	5	2	6	7	7	27	54	36
11707836	RODRIGO DA CRUZ	11/07/1989	N	9	2	7	5	7	30	60	16
10301445	ROSEMARI ALVES DOS SANTOS	20/11/1966	N	7	4	4	5	4	24	48	67
11636793	SABRINA GABRIELE MONTEIRO DOS SANTOS	22/11/1990	N	3	1	5	6	7	22	44	72
9425691	SAMIRA MORGANA REZENDE DA SILVA	13/05/2002	N	4	2	4	4	2	16	32	97
10585990	SANDRA REGINA REIS FERREIRA	07/07/1985	N	4	3	7	3	1	18	36	94
9690727	SANDRA XAVIER DOS SANTOS	07/09/1986	N	8	2	8	5	4	27	54	40
9944435	SEBASTIAO VAN DUNEM DIOGO	02/09/1988	N	10	6	4	5	1	26	52	45
11019832	SELMA GONCALVES	04/09/1979	N	4	2	4	5	4	19	38	88
9719830	SHIRLEY HONORIO CRUZ DE SOUZA	20/08/1962	N	2	1	2	4	2	11	22	99
9446249	SINDINELIA DA CONCEICAO SANTANA	21/03/1987	N	7	5	7	5	7	31	62	10
11325852	SINERES OLIVEIRA GONALVES DA CONCEIO	18/11/1973	N	7	1	4	4	6	22	44	73
12275115	TAYLLE KAROLINE VAZ DA SILVA	07/05/1995	N	6	3	4	4	5	22	44	76
10440895	TELMA FAUSTINO BARROS DOS SANTOS	16/08/1984	N	6	3	3	6	6	24	48	60
12456993	VANESSA DE SOUZA GOULART	18/09/1994	N	9	3	7	5	3	27	54	41
9838635	VANEZIA DOS SANTOS FERREIRA	24/08/1985	N	8	6	6	5	6	31	62	12
11103647	VILMA DE SANT ANNA DOS SANTOS	05/02/1968	N	8	2	6	3	3	22	44	79
11329572	ZENAIDE DE FATIMA FERREIRA DA SILVA RUFINO	21/12/1966	N	9	3	6	5	6	29	58	24

Cargo - 002 - Professor II – Arte (Educação Infantil/Ensino Fundamental – Anos Iniciais e Finais/Ensino Médio)

Inscrição	Nome	Nascimento	Jurado	Nº 1	Nº 2	Nº 3	Nº 4	Nº 5	T. Acertos	Nota	Class. Prévia
9525289	ANDRE LUIZ DOS SANTOS SOUZA	23/03/1981	N	4	10	6	8	0	28	56	5
10364560	EDILSON JONATAH CARDOSO	26/03/1995	N	9	15	8	14	0	46	92	1
9905634	FLAVIA CARLA DA SILVA RIBEIRO	20/03/1988	N	7	7	7	8	0	29	58	4
10336087	JACKLINE SANTOS ALMEIDA	18/11/1978	N	3	4	5	9	0	21	42	8
11421177	JULIANA DOMINGOS DIAS	14/07/1983	N	4	4	6	3	0	17	34	9
9919139	KARINA LIMA DA SILVA	19/02/1988	N	8	9	6	8	0	31	62	3
9558870	RAFAELA MARIA DE JESUS	05/12/1998	N	4	3	5	3	0	15	30	10
9644830	RONALDO MATHIAS DE MORAES	07/01/1969	N	9	8	8	3	0	28	56	6
9908234	TATIANE FERNANDES DE PAULA	18/01/1988	N	9	10	7	8	0	34	68	2
10440941	TELMA FAUSTINO BARROS DOS SANTOS	16/08/1984	N	5	7	7	4	0	23	46	7

Cargo - 003 - Professor II – Biologia (Ensino Médio)

Inscrição	Nome	Nascimento	Jurado	Nº 1	Nº 2	Nº 3	Nº 4	Nº 5	T. Acertos	Nota	Class. Prévia
10908692	ABDI LUIZ ALVES DA SILVA	01/06/1996	N	2	4	6	4	0	16	32	1

Cargo - 004 - Professor II – Ciências (Ensino Fundamental – Anos Finais)

Inscrição	Nome	Nascimento	Jurado	Nº 1	Nº 2	Nº 3	Nº 4	Nº 5	T. Acertos	Nota	Class. Prévia
12410640	AMANDA DE MELO	04/09/1995	N	8	13	8	12	0	41	82	1
12470031	ISAIAS SOUSA DA SILVA	07/10/1991	N	4	5	8	10	0	27	54	2
10421602	JUCARA SIMAO	11/07/1971	N	3	3	6	5	0	17	34	3

Cargo - 005 - Professor II – Educação Física (Educação Infantil e Ensino Fundamental)



EDUCAÇÃO

Inscrição	Nome	Nascimento	Jurado	Nº 1	Nº 2	Nº 3	Nº 4	Nº 5	T. Acertos	Nota	Class. Prévia
9851259	BRUNO FERNANDES DA SILVA DANTAS	20/01/1986	N	3	2	3	8	0	16	32	14
11040092	DRIELY BRUNA DE OLIVEIRA	03/10/1995	N	4	6	7	8	0	25	50	12
11729236	FELIPE BUENO DE SOUZA	31/08/1989	N	4	6	7	9	0	26	52	10
9725172	IRANI PEREIRA BARBOSA	11/02/1967	N	6	7	9	11	0	33	66	6
10169180	JOSY ELEN LONDRES DA SILVA	15/09/1988	N	6	14	6	13	0	39	78	2
9560173	KARINE BEATRIZ OLIVEIRA PINTO	02/08/2002	N	8	7	6	12	0	33	66	4
9856790	LUCAS MOREIRA ANDRE	04/10/1994	N	5	5	5	10	0	25	50	11
9559310	NAYARA CRISTINA DA COSTA	31/05/1994	N	5	5	7	10	0	27	54	9
10766065	OTONIEL DURAES DE SOUSA	11/10/1988	N	7	7	8	12	0	34	68	3
10386530	PATRICIA FONSECA SANTOS	08/11/1985	N	6	4	4	8	0	22	44	13
11909668	RAFAELA GONCALVES DE MORAES	11/11/1998	N	9	13	8	15	0	45	90	1
10764143	RAQUEL FERREIRA RODRIGUES ALVES	30/04/2003	N	5	5	8	11	0	29	58	8
10170812	TAYNE VISNARDI GOUVEIA	26/04/1996	N	6	8	8	11	0	33	66	5
10854088	WESLEI RODRIGO LOPES BISPO	01/12/1993	N	6	6	10	8	0	30	60	7

Cargo - 008 - Professor II – Geografia (Ensino Fundamental – Anos Finais e Ensino Médio)

Inscrição	Nome	Nascimento	Jurado	Nº 1	Nº 2	Nº 3	Nº 4	Nº 5	T. Acertos	Nota	Class. Prévia
10428488	DAVID BISPO DOS SANTOS BARBOSA	21/07/1996	N	4	5	5	3	0	17	34	3
12346250	KAROLINE DE PAULA GOMES MORAES	21/01/1998	N	5	6	6	4	0	21	42	2
10265473	SANDRA REGINA REIS FERREIRA	07/07/1985	N	5	6	8	4	0	23	46	1

Cargo - 009 - Professor II – História (Ensino Fundamental – Anos Finais e Ensino Médio)

Inscrição	Nome	Nascimento	Jurado	Nº 1	Nº 2	Nº 3	Nº 4	Nº 5	T. Acertos	Nota	Class. Prévia
11824913	BEATRIZ CRISTINY BARBOSA SANTOS VIDAL	21/10/2004	N	3	3	6	6	0	18	36	8
9636811	CLAUDINA ANTONIA DA SILVA PINTO	28/06/1986	N	5	7	8	7	0	27	54	4
11600993	DEVISON BARROS XAVIER	12/02/1996	N	10	13	10	7	0	40	80	1
9831533	FERNANDO AMADOR	29/05/1972	N	5	6	8	6	0	25	50	5
12253162	MARCO ANTONIO CAETANO DA SILVA	22/07/1982	N	5	6	6	3	0	20	40	7
9432736	MICHELE MARQUES MIRANDA	27/10/1987	N	3	6	6	2	0	17	34	9
11197668	VICTOR DA COSTA SANTOS	14/08/1993	N	9	9	8	9	0	35	70	2
12065935	WAGNER PEREIRA DOS SANTOS	25/02/1983	N	2	8	8	9	0	27	54	3
11747234	WALYS DE OLIVEIRA SANTOS	30/11/1992	N	5	9	6	5	0	25	50	6

Cargo - 010 - Professor II – Língua Estrangeira – Espanhol – Centro de Línguas

Inscrição	Nome	Nascimento	Jurado	Nº 1	Nº 2	Nº 3	Nº 4	Nº 5	T. Acertos	Nota	Class. Prévia
9484337	JOSIANE SOUZA RAPHAEL	09/01/1993	N	9	11	8	10	0	38	76	1
10019731	WELDER TEODORO	22/09/2000	N	6	4	5	8	0	23	46	2

Cargo - 012 - Professor II – Língua Estrangeira – Inglês (Educação Infantil/ Ensino Fundamental – Anos Iniciais e Finais/Ensino Médio/Centro de Línguas)

Inscrição	Nome	Nascimento	Jurado	Nº 1	Nº 2	Nº 3	Nº 4	Nº 5	T. Acertos	Nota	Class. Prévia
9986871	CARMEN SIMONE MIRANDA DOS SANTOS	13/01/1973	S	5	10	7	7	0	29	58	1
10372245	JAYNNA CAROLINE DE OLIVEIRA PEREIRA	14/05/1993	N	4	8	7	6	0	25	50	3
9789464	JOSE SANDRO SILVA DA ROCHA	29/08/1993	N	8	8	6	5	0	27	54	2
12354422	SUSI CAROLINE TARCISIO DA SILVA	11/11/1985	N	5	5	5	8	0	23	46	4

Cargo - 014 - Professor II – Matemática (Ensino Fundamental – Anos Finais e Ensino Médio)

Inscrição	Nome	Nascimento	Jurado	Nº 1	Nº 2	Nº 3	Nº 4	Nº 5	T. Acertos	Nota	Class. Prévia
11337460	GEOVANA MATOS DE ALBUQUERQUE	02/03/1999	N	8	8	6	7	0	29	58	1
9676074	PAULO LUCIO DE SOUSA JUNIOR	05/10/1995	N	7	8	6	4	0	25	50	2
11265353	ROSELI OLIVEIRA BERSELIE	11/12/1975	N	4	5	5	3	0	17	34	3

Cargo - 015 - Professor II – Português (Ensino Fundamental – Anos Finais e Ensino Médio)



EDUCAÇÃO

Inscrição	Nome	Nascimento	Jurado	Nº 1	Nº 2	Nº 3	Nº 4	Nº 5	T. Acertos	Nota	Class. Prévia
9672400	ANA BEATRIZ FARIAS DE SOUZA	20/01/2004	N	6	9	6	5	0	26	52	4
11295139	CAMILA FRANCINE DA SILVA	29/07/1994	N	8	3	7	8	0	26	52	3
9926291	KEVIN SOUZA GONCALVES DE OLIVEIRA	04/03/2003	N	6	9	9	10	0	34	68	1
10409483	LEILIANE DOS SANTOS TAVARES	18/07/1993	N	6	9	8	5	0	28	56	2

ANEXO DO EDITAL SME/DPGF N. 71, DE 16/12/2025

LISTA PCD - CLASSIFICAÇÃO PRÉVIA

Cargo - 001 - Professor I – (Educação Infantil/Ensino Fundamental – Anos iniciais/Educação de Jovens e Adultos)

Inscrição	Nome	Nascimento	Jurado	Nº 1	Nº 2	Nº 3	Nº 4	Nº 5	T. Acertos	Nota	Class. Prévia
9968482	CLAUDIO CESAR PEREIRA FRANCO	15/07/1987	N	6	3	2	1	2	14	28	13
12340332	DEISE CRISTINA DE LEMOS	03/09/1967	N	9	1	6	2	5	23	46	8
9469184	DORACI MARIA PEDRO GUIMARAES	30/12/1957	N	4	2	4	5	3	18	36	10
9824405	FABIANA GONCALVES DE OLIVEIRA	27/04/1977	N	7	4	6	6	7	30	60	1
11674709	GABRIELA STEFANIE GONCALVES DE CAMPOS	21/05/1994	N	7	3	7	3	8	28	56	2
11550309	GREYCE ELLEN BROCHADO ARAUJO DE SOUZA	10/06/1984	N	7	4	6	5	5	27	54	3
9999787	JULIANA DE FARIA BARBOZA	25/06/1987	N	7	6	3	3	6	25	50	5
11332549	KEITH CRISTINA CORREA MIRANDA	13/01/1982	N	7	2	2	3	2	16	32	12
9431730	LUCILENE CAROLINE FERREIRA GIMENES KLINER	24/10/1984	N	7	3	6	6	3	25	50	6
12313467	MARIA VERONICA NETA	13/02/1971	N	6	1	6	7	4	24	48	7
11898798	ROSIRENE ALVES PAULINO COSTA	07/01/1975	N	6	1	6	5	4	22	44	9
10578099	SERGIO AUGUSTO SILVA PUPO	19/12/1977	N	4	4	6	5	7	26	52	4
12343510	WALKIRENY MAGNA DOS SANTOS	28/06/1976	N	2	0	7	2	5	16	32	11

Cargo - 002 - Professor II – Arte (Educação Infantil/Ensino Fundamental – Anos Iniciais e Finais/Ensino Médio)

Inscrição	Nome	Nascimento	Jurado	Nº 1	Nº 2	Nº 3	Nº 4	Nº 5	T. Acertos	Nota	Class. Prévia
9479317	CASSEMIRO SANTOS SILVA	04/03/1977	N	3	4	5	6	0	18	36	5
10324852	DEBORA ROSENDO DOS SANTOS	11/11/1999	N	5	10	7	5	0	27	54	1
12491322	DEISE LIMA ALVES	23/03/1977	N	6	4	6	6	0	22	44	3
10336087	JACKLINE SANTOS ALMEIDA	18/11/1978	N	3	4	5	9	0	21	42	4
12485039	MARINALVA REGIANI FURLAN	27/04/1980	N	3	2	4	2	0	11	22	6
9710531	SIMONE FRANCISCA SARMENTO	06/10/1980	N	4	7	7	6	0	24	48	2

Cargo - 003 - Professor II – Biologia (Ensino Médio)

Inscrição	Nome	Nascimento	Jurado	Nº 1	Nº 2	Nº 3	Nº 4	Nº 5	T. Acertos	Nota	Class. Prévia
12368130	PAULO ASSIS CAMARGO JR	27/01/1972	N	3	4	8	4	0	19	38	1

Cargo - 004 - Professor II – Ciências (Ensino Fundamental – Anos Finais)

Inscrição	Nome	Nascimento	Jurado	Nº 1	Nº 2	Nº 3	Nº 4	Nº 5	T. Acertos	Nota	Class. Prévia
12470031	ISAIAS SOUSA DA SILVA	07/10/1991	N	4	5	8	10	0	27	54	1

Cargo - 005 - Professor II – Educação Física (Educação Infantil e Ensino Fundamental)

Inscrição	Nome	Nascimento	Jurado	Nº 1	Nº 2	Nº 3	Nº 4	Nº 5	T. Acertos	Nota	Class. Prévia
9423346	DIOGO GENECIL MACIEL	30/05/1986	N	3	7	3	13	0	26	52	6
11392851	FABIANA GONCALVES DE OLIVEIRA	27/04/1977	N	6	10	7	9	0	32	64	2
9826874	FLORINDA RITA MENDES GALVAO	19/11/1975	N	7	6	6	12	0	31	62	3
9443339	LEONARDO NASCIMENTO PITTARELLO	13/08/1984	N	6	6	6	10	0	28	56	4
12450790	MICHELE PAVAN DA CRUZ	16/01/1990	N	2	5	8	8	0	23	46	7
10318011	PEDRO OSVALDO DE ALMEIDA	05/07/1975	N	5	5	6	7	0	23	46	8
12442909	TAYLOR MENDES JORGE	20/02/1994	N	5	10	6	12	0	33	66	1
9495398	WELLINGTON BARBOSA JUNIOR	04/01/1989	N	5	6	7	9	0	27	54	5

Cargo - 009 - Professor II – História (Ensino Fundamental – Anos Finais e Ensino Médio)

Inscrição	Nome	Nascimento	Jurado	Nº 1	Nº 2	Nº 3	Nº 4	Nº 5	T. Acertos	Nota	Class. Prévia
12514853	IASMIM CAMARGO DE OLIVEIRA	15/05/1997	N	4	5	6	5	0	20	40	2
12472204	JOHNI CESAR DOS SANTOS	07/08/1966	N	6	10	4	6	0	26	52	1



EDUCAÇÃO

Cargo - 012 - Professor II – Língua Estrangeira – Inglês (Educação Infantil/ Ensino Fundamental – Anos Iniciais e Finais/Ensino Médio/Centro de Línguas)

Inscrição	Nome	Nascimento	Jurado	Nº 1	Nº 2	Nº 3	Nº 4	Nº 5	T. Acertos	Nota	Class. Prévia
12053376	BRUNO SOARES DE OLIVEIRA	16/07/1987	N	5	8	7	6	0	26	52	2
12417076	SAULO MARCOS ADRIANO	01/06/1964	N	10	11	9	15	0	45	90	1

Cargo - 014 - Professor II – Matemática (Ensino Fundamental – Anos Finais e Ensino Médio)

Inscrição	Nome	Nascimento	Jurado	Nº 1	Nº 2	Nº 3	Nº 4	Nº 5	T. Acertos	Nota	Class. Prévia
12153230	ROGERIO LUIZ CREPALDI	21/07/1966	N	1	5	5	6	0	17	34	1

Cargo - 016 - Professor II – Química (Ensino Médio)

Inscrição	Nome	Nascimento	Jurado	Nº 1	Nº 2	Nº 3	Nº 4	Nº 5	T. Acertos	Nota	Class. Prévia
9523944	ARIANE ISHIDA	29/05/1986	N	6	6	5	2	0	19	38	1

ANEXO DO EDITAL SME/DPGF N. 71, DE 16 DE DEZEMBRO DE 2025

RESULTADO DOS RECURSOS CONTRA O GABARITO DAS PROVAS OBJETIVAS:

Recurso	Nome do Candidato	Inscrição	Prova	Questão	Resultado
613713	EDNA LUZIA TODARO DE SOUZA	10460381	001 - Prova Objetiva	1	INDEFERIDO
612265	MARISTELA FERREIRA VAGLIENGO	12496014	001 - Prova Objetiva	1	INDEFERIDO
609776	ALCIONE SELLES SPADA	9752684	001 - Prova Objetiva	21	INDEFERIDO
611215	DENNYS GRIMALDO DA SILVA	10172424	001 - Prova Objetiva	21	INDEFERIDO
613498	EDNILSA FABIANE DE ANDRADE	12265489	001 - Prova Objetiva	21	INDEFERIDO
610104	PAMELA TAMIRIS ALVES HONORIO	9507426	001 - Prova Objetiva	21	INDEFERIDO
613716	SUELEN CAROLINE ALVES DOS SANTOS	12337501	001 - Prova Objetiva	21	INDEFERIDO
611260	DENNYS GRIMALDO DA SILVA	10172424	001 - Prova Objetiva	32	INDEFERIDO
613717	SUELEN CAROLINE ALVES DOS SANTOS	12337501	001 - Prova Objetiva	32	INDEFERIDO
611228	DENNYS GRIMALDO DA SILVA	10172424	001 - Prova Objetiva	33	INDEFERIDO
613517	EDNILSA FABIANE DE ANDRADE	12265489	001 - Prova Objetiva	33	INDEFERIDO
613721	SUELEN CAROLINE ALVES DOS SANTOS	12337501	001 - Prova Objetiva	33	INDEFERIDO
613722	SUELEN CAROLINE ALVES DOS SANTOS	12337501	001 - Prova Objetiva	39	INDEFERIDO
610876	MOISES DIAS	10430440	002 - Prova Objetiva	1	INDEFERIDO
610880	MOISES DIAS	10430440	002 - Prova Objetiva	7	INDEFERIDO
612458	ELISA CERMINARO DE CASTRO	11044527	002 - Prova Objetiva	8	INDEFERIDO
610889	MOISES DIAS	10430440	002 - Prova Objetiva	8	INDEFERIDO
610904	MOISES DIAS	10430440	002 - Prova Objetiva	9	INDEFERIDO
611148	MOISES DIAS	10430440	002 - Prova Objetiva	10	INDEFERIDO
611150	MOISES DIAS	10430440	002 - Prova Objetiva	13	INDEFERIDO
611157	MOISES DIAS	10430440	002 - Prova Objetiva	14	INDEFERIDO
611162	MOISES DIAS	10430440	002 - Prova Objetiva	16	INDEFERIDO
611167	MOISES DIAS	10430440	002 - Prova Objetiva	20	INDEFERIDO
611172	MOISES DIAS	10430440	002 - Prova Objetiva	27	INDEFERIDO
611176	MOISES DIAS	10430440	002 - Prova Objetiva	28	INDEFERIDO
611180	MOISES DIAS	10430440	002 - Prova Objetiva	29	INDEFERIDO
611184	MOISES DIAS	10430440	002 - Prova Objetiva	31	INDEFERIDO
611188	MOISES DIAS	10430440	002 - Prova Objetiva	41	INDEFERIDO
611192	MOISES DIAS	10430440	002 - Prova Objetiva	44	INDEFERIDO
612986	JULIA BENATTI LEAO	11337591	005 - Prova Objetiva	7	INDEFERIDO
612992	JULIA BENATTI LEAO	11337591	005 - Prova Objetiva	10	INDEFERIDO
612103	NICKOLAS IAGO JULIO	9512578	006 - Prova Objetiva	41	INDEFERIDO
611533	RAFAEL VINICIUS DA SILVEIRA	12172081	007 - Prova Objetiva	49	INDEFERIDO
613286	LUCIANA TAIS DE OLIVEIRA FERREIRA	9808671	009 - Prova Objetiva	1	INDEFERIDO
609772	DANIELA LEONARDI POLIZIO	10060766	009 - Prova Objetiva	8	INDEFERIDO
609932	MARIA EDUARDA OEBY DA COSTA	10372865	012 - Prova Objetiva	38	INDEFERIDO
610917	ROSANGELA MURARI CARDOSO	9499075	012 - Prova Objetiva	38	INDEFERIDO
610440	GERVERSON RENATO TEIXEIRA BARBOSA	9692720	015 - Prova Objetiva	16	INDEFERIDO
610459	GERVERSON RENATO TEIXEIRA BARBOSA	9692720	015 - Prova Objetiva	37	INDEFERIDO
610475	GERVERSON RENATO TEIXEIRA BARBOSA	9692720	015 - Prova Objetiva	48	INDEFERIDO
610490	GERVERSON RENATO TEIXEIRA BARBOSA	9692720	015 - Prova Objetiva	49	INDEFERIDO
611995	VANESSA CRISTINA PEREIRA RODRIGUES	9619593	016 - Prova Objetiva	36	GABARITO ALTERADO DE (C) PARA (B)



EDUCAÇÃO

EDITAL SME/DPGF N. 72, DE 16 DE DEZEMBRO DE 2025

Prof.^a PRISCILA ALVES DA COSTA SILVA, Secretária Municipal de Educação da Prefeitura do Município de Jundiaí, Estado de São Paulo, no uso de suas atribuições legais.

FAZ SABER a relação dos candidatos contemplados no sorteio realizado no dia 10/12/2025, para os Cursos de LÍNGUAS ESTRANGEIRAS (Espanhol, Francês, Italiano e Inglês) oferecidos no Centro Municipal de Línguas "Antônio Houaiss". O prazo para interposição de recurso é de 24 horas, contadas a partir da data de publicação deste edital.

Faz saber, também, que para os candidatos contemplados, a matrícula deverá ser efetuada no período de 7/1/2026 a 18/1/2026, por meio do link que será enviado pelo Centro Municipal de Línguas para o endereço de e-mail informado pelo candidato no ato da inscrição. É importante verificar tanto a caixa de entrada quanto o lixo eletrônico/spam. Para efetuar a matrícula, o candidato deverá encaminhar os documentos, abaixo relacionados, por meio de "upload" no mesmo link enviado ao candidato.

-Cédula de Identidade – RG;
-Cadastro de Pessoa Física – CPF;
-Comprovante de escolaridade;
-Comprovante atual de residência em Jundiaí com CEP (no nome do candidato ou de seu representante legal);
-Declaração médica da deficiência com CID (para inscritos na categoria Pessoa com Deficiência)
- Holerite de funcionário da Educação da Prefeitura de Jundiaí (para inscritos na categoria SME).

Faz saber, ainda, que a não efetivação da matrícula dos candidatos contemplados dentro do período estabelecido implicará a chamada dos candidatos da lista de espera.

Faz saber, finalmente, que a previsão de publicação da lista de espera é 9/1/2026.

Para fins de ampla publicidade, faz baixar o presente edital que será publicado pela Imprensa Oficial do Município.

Prof.^a LUCÉLIA CASSALHO RODRIGUES DE MOURA
Diretora do Centro Municipal de Línguas "Antônio Houaiss"

CURSO ESPANHOL
Período – NOITE

Prof.^a PRISCILA ALVES DA COSTA SILVA
Secretária Municipal de Educação

216.953	FRANCISCO RIO
217.647	GABRIELLA FERRAZ DE OLIVEIRA
186.137	GIOVANNA RAMOS BUENO MORAES DA SILVA
75.287	GISELE GAIGHER FERREIRA
4.908	GISLENE DE PAIVA
114.209	JESSICA CRISTINA FAVARO
65.362	JOCELY MOURA CORDEIRO DE AZEVEDO
128.849	JULIA FERNANDA RUSSO GOES
97.917	JULIANA WURZBACHER ANSELMO
147.151	JULIO CEOLIN MACHADO
217.035	LEILA MARA ALBINO VALLER
120.445	LIVIA FAVARO
216.365	LUCAS DE GOIS OLIVEIRA
64.370	LUIS ANTONIO DOS SANTOS
4.587	LUIZA TERESA MARINANGELO ALVARENGA
48.075	MARIA CRISTINA PINHEIRO
216.991	MARIA EDUARDA MONTEIRO ALVES
161.391	MARLEISE DE SOUZA QUEIROZ
76.739	MICHELE JANAINA DICK ROMANO
61.353	NATALIA TOREZAN ARAGI
216.213	OVIDIO DONIZETTI MAION
44.032	REGINA REVIA FERNANDES
77.325	RENATO PEDROZO MAGALHAES
88.421	ROQUE LUIZ RODRIGUES DA SILVEIRA
143.947	ROSANA DA SILVA MARTINS
23.313	SEBASTIÃO ALVES DOS SANTOS
56.449	SILVANA MARIA JOSÉ GASTALDI SCHIOSER
715	SILVIA HELENA FERRAZ SANTOS
33.529	SILVIA REGINA POUZA
215.433	SOFIA RAVACCI HIDALGO
82.681	SOLANGE DE MORAES OLIVEIRA
217.183	TALIA MANCEIRA BONFANTE
215.845	VALDINERIS MARTINS
41.455	VANESSA DE LIMA SIL
69.542	VERA LUCIA CANDIDA

ANEXO DO EDITAL SME/DPGF N, 72 DE 16/12/2025

CONTEMPLADOS EM SORTEIO

CURSO ESPANHOL
Período – MANHÃ

PCD	Inscr.	Nome
	207.831	DAVI AUGUSTO DE CAMARGO PÊGO
	120.581	MARCOS DOS SANTOS DA SILVA
	19.987	MARIA SILVIA VIEIRA GUERRA PESSOA
	435	SUSANA RIBEIRO LUIS

SME	Inscr.	Nome
	1.621	ANDRÉIA OLIVEIRA GARCIA SUDRE
	49.848	ISABELLA MORAES
	1.811	ROSANA PINHEIRO ROMANO
	140.467	ROSEMARY DE FARIA BEGIATO

SORTEIO GERAL

Inscr.	Nome
123.113	ANNA JULIA SALES ROCILLO
26.494	APARECIDA SUELI DA LUZ BIGARDI
215.771	BEATRIZ BABONE DINIZ
216.065	BRUNA CRISTINA SILVA FERNANDES
201.521	BRUNA ÉLLEN ALVES DE ALMEIDA
215.733	BRUNA NOVAIS DA SILVA BORGES
131.553	BRUNO FELIPE MOREIRA ANZOLIN
217.277	CÉLIA REGINA PINGUELLO
81.000	CINTHYA ARACATI OLIVEIRA
217.175	CLAUDIA BARBOSA DE OLIVEIRA VICENTE
80.632	DENISE NADALINI RODRIGUES
40.303	DIOGO ANDRE RODRIGUES DE CASTRO
89.661	EDILSON CALHEIROS DE BRITO
216.577	EIDE ALES RODRIGUES
33.077	EVANDRO MORAES
3.670	FRANCINE BARBOSA HONORIO

PCD	Inscr.	Nome
	216.303	KAMILLA DOS SANTOS FEITOSA
	159.225	VITOR EDUARDO DE FREITAS FREDDO

SME	Inscr.	Nome
	29.343	KÁTIA REGINA MARETTI
	30.041	SANDRA MARIA DE SOUZA CURY

SORTEIO GERAL

Inscr.	Nome
216.235	ADRIANO DA SILVA ARAUJO
22.290	ANGELINA MARIA DE ARAUJO BERDEAL
208.439	CAMILA PAULINE STEFFEN GEWEHR
85.177	CARITA NUNES LACERDA
39.873	CARLA DE SANTOS
217.369	DAIANE ANDRESSA DE ARAUJO
215.833	GENILDO DE SOUZA COUTINHO
216.615	GUILHERME CÉSAR MAURO PONTES
94.359	GUSTAVO RODRIGO TEIXEIRA FERROS
41.329	ISABELA CRISTINA TODARO DE OLIVEIRA
3.986	JOYCE CRISTIANE BARBOZA
81.555	JÚLIA ISABELE OLIVEIRA VIOTTI
157.825	JULIANA PRADO
215.857	LARA BINATTO MATIOLI
217.439	MARCELO MAMEDE SABINO
53.035	MARCIA MARIA DA SILVA
129.703	MARIA APARECIDA RODRIGUES
2.808	MARILDA MONTEIRO
208.903	MARLA MAYARA DE SOUZA LUAN
122.609	MURILO GABRIEL MARTINS ROSA
119.275	NATHALI CREPALDI PASINI
78.399	PALOMA SIMON VICENTE
33.058	PATRICIA MINA DE OLIVEIRA
27.672	PATRICIA NUNES ALBUQUERQUE
215.843	ROSÂNGELA DE FRANÇA COUTINHO
162.919	VALDIRENE GUIMARÃES HIGASHI
202.029	VALÉRIA CRISTINA DA SILVA ALVES
216.159	VINÍCIUS DOURADO COSTA



EDUCAÇÃO

CURSO FRANCÊS Período – MANHÃ

PCD
Inscr. Nome
216.973 FRANCISCO IGOR COSTA SILVA
215.923 JHENIFFER GREGO BRAGHIN

SME
Inscr. Nome
15.082 AURIZANE CARDOSO DOS REIS
217.127 CESIRA ELISA DE FÁVARI
40.599 JANETE LUCIA DE ASSIS
56.207 RENATA CRISTINA LOPES

SORTEIO GERAL

Inscr. Nome
215.989 ADRIANA REAME DA SILVA
37.211 ADRIANO EICHEMBERGER
216.171 ALEXANDRE AMADOR SILVA
65.998 ALEXSANDRA CONCEICAO ZAMBOLI
217.477 ALVARO CESAR PESTANA
143.567 AMANDA ALBIERO SUERTEGARAY
132.755 AMANDA GOMES DA SILVA BARQUETTI
91.353 ANA JULIA RODRIGUES BRASIL
210.083 ARMANDO NATALINO BARROSO JUNIOR
20.855 BEATRIZ MARQUEZIN NOGUEIRA
87.375 BRUNA VICH MARTINS
215.535 CAMILA MARIA BERNARDO LOPES TUCCI
215.519 CARLOS HENRIQUE DA SILVA DAVID
499 CRISTINE FRIEDMANN MECHETTI
176.525 DANIELE CRISTINA ARRUDA DOS SANTOS
217.489 DANILO DE AGUIAR BARBOSA
214.483 ELISABETE ALVES DE OLIVEIRA SANTOS
102.223 EMILIA CARMEN PEREIRA DO VALE
52.641 FERNANDA CAMUNHAS MARTINS
111.475 FERNANDA DOS SANTOS FRANCISCHINELLI
80.869 FERNANDA ROCHA DE LUCENA
215.513 FERNANDO BATISTA DA SILVA
159.415 FERNANDO MARTINI ROMANO
33.487 FRANCISCO MORAIS DE SENA
48.939 GABRIELA DE OLIVEIRA PAES
61.983 GABRIELA MAZZARO MEIRA
217.503 GABRIELA TJHIO CESAR PESTANA
216.041 GERDIVANIA SANTIAGO SILVA DE MATOS
223.623 GIOVANNA SILVA BISPO DOS SANTOS
164.093 GISLAINE CRISTINA DE FARIA CAMPOS
217.655 GUSTAVO BATISTA AMARAL
207.769 ISABELLA LIARA DAMASCENA DA SILVA
187.333 JAQUELINE PIOTROBOM VALENTIM PALOMBO
127.381 KATIA MARIA DE MIRA
217.115 KELLY CARREIRA
145.755 LAURA FEODRIPPE DE SOUSA BREITSCHAFT
216.011 LILIAN ESCABROS FARRE
217.275 LISANDRA RODRIGUES GARCIA RODOLFO
49.597 LORYELSIE SIQUEIRA
466 MARCIA DA SILVA SANT ANNA PINTO
67.343 MARIANA MUNAROLO BATISTA
217.461 MARILIA FAVERO
54.721 MERE MARCIA DE SOUZA
217.181 MÔNICA MURARI
73.553 NARA BRANDÃO SCHENKEL
217.195 NATALINA ALEIXO GIAROLLA
217.535 NICOLE BEATRIZ MONTEIRO BRANDÃO
100.091 PITTIAN HENRIQUE DA SILVA
215.951 REJANE SUELY SILVA RODRIGUES
37.933 ROSEMARY RABELLO
215.059 ROSINEY BAGATELLI
46.565 ROSSANA NOVAES FERREIRA
25.651 ROSY SILVEIRA LEITE
216.197 SANDRA PRIMO DA SILVA BOURSCHIEDT
215.981 TALITA REAME DA SILVA
30.407 TATIANA JAZRA NAKAMURA
119.507 THAIS STORANI CONCEICAO
215.749 VITÓRIA DA SILVA

CURSO FRANCÊS Período – TARDE

PCD
Inscr. Nome

NÃO HOUVE INSCRITOS

SME
Inscr. Nome
6.227 MARGARETE DRESSENETI CAMPOS PUTTINI
215.727 WESLEY WALLACE LIMA FELIX

SORTEIO GERAL

Inscr. Nome
222.375 ANA LAURA FIGUEIREDO ABOU MOURAD
216.231 ANITA SHU XIAN ZHU
215.805 ARTHUR CARRIL ARNAL PORTELA OLIVEIRA
154.717 BEATRIZ CARDOSO DE SA
52.227 CAMILA ROCHA DE ALMEIDA
26.215 CRISTIANE DEMARCHI
209.955 ELAINE DE FÁTIMA FERNANDES SORIANI
215.915 EMILLY GOMES DA SILVA
180.689 ENZO SOARES ROSA
215.863 FERNANDA PALOPOLI CARDOSO
17.725 GABRIEL GUSTAVO ADOLFO
23.157 GILMA NUNES DOS SANTOS
126.809 ISABELLI FELIX BARBOSA
217.603 JULIANA CRISTINA DE MOURA PAYÃO
74.567 LARISSA DE LIMA BONFIM
53.067 LILIANA CAPOBIANCOPALHARES
216.147 MARGARETH MARIA MACAHIBA DOMINGUES
80.399 MARIA CLARA CERVANTES
3.064 MARIA DE FATIMA LUNA DOS SANTOS BUOSO
217.405 NADIR LOPES MESQUITA
215.775 PATRICIA SATO
135.447 PEDRO LADISLAU LIMA DA COSTA
76.328 ROBERTO SEIJI DOCHI
51.183 ROSANA FIGUEIRA DE BARROS POCCIOTTI
215.637 SOFIA RODRIGUES GOULART
21.905 TAISSA DE MORAES MESQUITA
217.569 TAMIRES PORFIRO SANTANA
215.919 THAIS MARIA FRÖES DE SOUSA
215.581 THIAGO RAFAEL DE OLIVEIRA CARVALHO
136.359 VITORIA GARCIA LAPLECHADE

CURSO FRANCÊS Período – NOITE

PCD
Inscr. Nome
220.449 ABNER AUGUSTO RIBEIRO DA SILVA
147.303 GABRIELA DE OLIVEIRA NOVAES

SME
Inscr. Nome
2.980 ANA CRISTINA CARLOS
187.751 CARLOS A SOUZA

SORTEIO GERAL

Inscr. Nome
217.231 ANA CLARA FERIGATO CHOUKR
217.675 ANA CLAUDIA RODRIGUES NOGUEIRA LOPES
188.385 ANA LUISA ROHWEDDER
217.331 ANA LUIZA ORIENTE
215.587 ANA PAULA PAVANELLI
158.445 ANDRIWS TEIXEIRA ALVES BARCARO
216.195 ANNA JULIA ABREU DE CAMARGO
216.543 DÉBORA PRADO RODRIGUES
215.965 EDISON THEODORO LIMA
60.149 ERICK FUKASHI YAMANE
122.971 FABIANA CORPAS BUCENE
23.665 FATIMA APARECIDA DE SORDI MELLO
216.967 FLÁVIA CRISTIANE DE LIMA PANTOLFI
215.501 GIOVANA THOMAZ DE ANGELO
96.631 GISELA MARIA PEREIRA TOGNELLA
51.273 JOÃO LUCAS REZENDE GARRIDO
217.363 JOÃO PAULO CAMARGO OLIVIERI
214.871 JULIANA MADEO
132.645 KAIQUE BARADEL GUARDA
216.395 LUCIANA MESTRE
216.463 MARIE CHAFIC BARBARI
138.929 MILENA DA SILVA FERREIRA
61.997 MIRELA CALLEGARI
216.003 PAULA MARISA SIMON
66.323 THAIS IOTTI SIBINEL
217.087 VANESSA DA PENHA RIBEIRO
136.549 VINICIUS KINTSCHNER LOPES



EDUCAÇÃO

111.993 YARA CAPPELLETTI RIZZARDI

CURSO ITALIANO
Período – MANHÃ

PCD

Inscr. Nome

217.015 LUCIA BORGHI KONDO
5.701 MARIA ALICE BARIANI IANELLI
66.510 MARILENA MARION DOS SANTOS
190.157 RENATO BARBOSA MASSAO
100.559 TARCIS CARLOS DA SILVA

SME

Inscr. Nome

166.557 EDUARDO SERENO MACHADO
18.867 GUILHERME AUGUSTO GIOTTO DE BARROS
21.917 SUZANA PRESTES FREDERICO

SORTEIO GERAL

Inscr. Nome

214.825 ALEXANDRE GOMES MASOTTI
80.887 ALEXANDRE HENRIQUE BAIETTI
98.007 ALINE PILOT
215.807 ANA LUCIA DE AGUIAR ZACARIOTTO
17.769 ANA MARIA SCLIFO
52.533 ANA PAULA SENZIANI TAFARELLO
26.847 ANALIA LUIZA DA SILVA ROCCO
142.231 ANDREA DE CASSIA LOPES DA SILVA RAMOS
53.573 ANGELA CAIRO
5.510 ANGELA MARIA VIOTI ZUIM
216.205 ANGELINA GABRIELI CHINI
216.663 ANTÔNIO CARLOS CUNHA CABEÇAS
29.119 APARECIDA DE FÁTIMA DA SILVA BOLLINI
176.843 ARIOWALDO CORTINA
216.661 BETÂNIA BESCH MATZEMBACHER
90.541 BRUNA LETICIA OLIVEIRA PELIZER
102.351 CARLA MARIA LOPES AMBROSIO
217.327 CELIA REGINA BOLDRIN BACCHIN
215.825 CÍRIA DE AMORES SANTOS
158.407 CLAUDIA VENDA SANROMAN
158.481 CORA CAMPANARO
85.603 DANIELA CRISTINA DA SILVA PORTO
215.407 DEISE LEWANDOWSKI CORCINI
1.138 EDILEUZA ALVES DA SILVA
216.103 EDUARDO RAMOS
217.559 ELAINE CRISTINA BEANI
63.348 ELIZETE GOMES DE OLIVEIRA MORAES
159.817 ESILA DE JESUS MARSON
216.267 EVA VILMA MANCHINI DE CAMPOS
49.583 FABIANA DE SOUZA DIAS
207.477 FERNANDA GALASSO GALVÃO ALVES
217.133 GUITHA DA CONCEIÇÃO SALES
109.781 HELOISA MARIA PAVAN ALVES
104.113 HUGO LEONARDO ERNESTO
179.793 ISABELA MARQUES MACHADO
82.081 JACKSON JOSE MOREIRA
27.699 JAIME MATTIUZZO FILHO
14.266 JAQUELINE CAUMO DA SILVA
212.833 JOAO CARLOS BRUGNOLLI DE LUCA
3.517 JOÃO PAULO RIZATTO
215.589 JOCILENE FERREIRA RUSCILLO
212.945 JULIA PEDRÃO LEZDKALNS
198.369 KARINA DIAS
60.512 LARISSA ARTIOLLI SILVA
4.034 LEONICE FERNANDES TENÓRIO ANDREATI
217.261 LETÍCIA LIANDRO DORANTI
137.705 LIDIA ALMEIDA AGOSTINHO
215.997 LUCAS BATTISTONI BALDASSARI
207.609 LUCIANA ROSSI DE LIMA
216.399 LUÍS FRANCISCO LEAL POLITO
5.519 MARIA DE LOURDES FARIZELI FIORI
86.699 MARIA HELENA FIGUEIREDO MORTARA
217.431 MARIA JULIA MASSARINI DA CRUZ CECCHINI
52.573 MARIA VALERIA SIMIONATO
205.465 NEIDE FRANCISCO GONÇALVES OLIVEIRA
213.739 PAULO ANTONIO FRITELLI
110.755 PRISCILA RODRIGUES FERNANDES
34.685 RAFAELLA BARONI STOCCO
147.711 RAIIRA PRADO
149.283 RAQUEL LEO

182.007 RAUL GABRIEL OLIVEIRA
92.199 REBECA LAIS SILVA RAMOS
21.841 REGINA TORTORELLA REANI
79.703 RENATA APARECIDA MANOEL
82.779 RENATA DE AGOSTINHO GOUVEIA YARID
88.713 RITA DE CASSIA BENATTI
72.061 RITA INES APARECIDA SOUSA MARQUES
179.827 RONEY LEONI MACHADO
183.355 ROSANA PEDROSO MELUZZI
217.037 ROSANGELA AUGUSTO CARLOS
153.105 SANDERLI TRINQUINATO DE MORAES
5.874 SILVANA APARECIDA DO AMARAL CACCERE
215.795 SILVANA BRUNINI
188.523 SILVIANNE PESCARINI
216.129 SIMONE DE CÁSSIA MARQUES PRETO
98.589 SIMONE RODRIGUES
91.379 SUELEN APARECIDA JACOME VILELA
90.381 SUELI CASTALDO
109.851 SUZETE APARECIDA MENSATO NACHBAR
216.701 TAWANY ARACELY MOURA DE SOUZA
217.697 THAIS TRESMONDI
147.703 TREISSE DE OLIVEIRA FRANCISCHINI
201.991 TUTINA APARECIDA TERSIGNI FERREIRA SILVA
61.233 VALÉRIA DERICO TAVARES
60.103 VALQUIRIA DA PENHA MUNAROLO MORAES
34.311 VALQUIRIA VICENTE
202.669 VINICIUS PINCINATO SOUZA
203.845 WALCHIRIA ROCHA DE LIMA

CURSO ITALIANO
Período – NOITE

PCD

Inscr. Nome

215.861 GIOVANNA COUTINHO VENTRIGLIO
64.203 MAICOM PAZOTTO

SME

Inscr. Nome

1.468 MARIANA NASCIMENTO
150.083 RAQUEL ALVES NANI

SORTEIO GERAL

Inscr. Nome

24.993 ALEXANDRE DE MELO COQUETTE
157.467 ALINE GABRIELLE VOLTOLIM
120.585 ANA LUCIA MATTHIESEN ZUTIN
216.723 ANIELLE CRISTINA CICATTI PORTO
197.127 CAMILLA NUNES GARBINI POLONI
215.755 DENISE FERREIRA FURGERI
217.475 EDNÉIA CRISTIANE MARQUES CAUSS
5.062 EDUARDO CÉLIO BROTT FIORINI
59.713 FABIANA APARECIDA GONÇALVES
108.169 GIULIANA CORAINI
216.997 ISMAEL FERIGATO
215.765 JESSICA TREVISAM CAMPREGHER
40.277 KATHIA ANZELOTTI
37.147 KLEBER DA SILVEIRA FRANCO
158.609 MARIA CLARA LEOPARDI BRANDINO
215.743 MARIA LUIZA CHAVES STRUTZ VIEIRA
205.499 PAMELA RAQUEL PERES VILCHES
99.627 PAULA CRISTINA TAVARES MARIN
180.535 PAULO ROBERTO PAVANELLI CAVALCANTI
159.687 RAPHAEL PEREIRA DA SILVA
214.193 SONIA REGINA CASARIN BROLLO
210.413 TAMIRIS PATRICIO MIGUEL
40.951 TATIANE PAIVA ZONHO
54.761 TERESA CRISTINA BISSOLI AZEVEDO
215.547 THALITA NATHASHA ALVES ALMEIDA
189.235 THALITA ROSADO VENTORINI
582 VANESSA BARROS STORARI
40.783 VANESSA SANTOS ANDREUCCETTI

CURSO INGLÊS
Período - MANHÃ

PCD

Inscr. Nome

192.289 KAUAN GODOI SILVA
217.525 LAURA NAIANE DA SILVA



EDUCAÇÃO

181.781 VICTORIA PERCILIANO ALVES CORREA
37.331 WALMIR BETELI

SME

Inscr.	Nome
16.538	ALESSANDRA RENATA CARDOSO DE MIRANDA
2.857	MARIA ROSA PESSOTTO
60.139	MARIA TEREZA FREIRE MELLO
80.811	SUELY FIGUEIREDO

SORTEIO GERAL

Inscr.	Nome
147.601	ALLANA PRATES ALVES CARIOCA
216.019	ANA JULIA DA SILVA SOARES
125.269	ANA JULIA TIEMI NUNES
33.467	ANA MARIA FONSECA
161.331	ANDERSON DOS REIS LUSTOSA
125.031	ASHTON MATHEUS SILVA
187.661	BIANCA FERREIRA DA SILVA
216.141	BIANCA FREITAS MALDONADO
178.049	BRUNA NICOLE FELIX
217.023	CARLOS EDUARDO DA SILVA FELICIO
60.615	CAROLINA ROSA BOARROLI
65.015	DANIELA FONTOLAN MUTINELLI
190.881	EDSON MASSAO TOKUNAGA NAKAMURA
166.749	FABIOLA FIDELES SAIRON
41.591	FERNANDA REGINA FIRMINO MIGUEL AZEVEDO
216.643	FERNANDO RABELLO
115.467	FRANCINE RODRIGUES DE MELO SILVA
39.826	GERSON JESUS ARRUDA
217.429	GRACE KELLY SANTOS DE CARVALHO
69.781	HOMERO JOSE WURGLER JUNIOR
215.909	INES BRAITT FIGUEIREDO FERREIRA
103.505	IVONETE MOREIRA GOMES TEIXEIRA
215.549	JACY SANTOS SENA SANTOS
69.755	JENIFER RAQUEL JERONIMO WURGLER
137.065	JOAO VICTOR REVUELTA SARTORI
9.776	JULIANA DA SILVA
222.103	JÚLIO CÉSAR RIBEIRO
217.007	LAÍS OLIVEIRA DOS SANTOS
217.527	LETICIA DOS SANTOS MIASSO
215.641	LUANA DOS SANTOS MACHADO
219.785	LUCAS MARQUES DA SILVA
217.343	LURDES DE FÁTIMA MINGOTTI
129.231	MARIA ANGELICA DOS SANTOS
113.789	MARIA CRISTINA LIMA DOS SANTOS
13.984	MARIA DE FATIMA MENDES
104.247	MARIA EDUARDA DE PONTES ESPASSO
59.771	MARIA FERNANDA JULIANI MARQUES
216.929	MARIA FERNANDA PEREIRA
92.633	MAYARA ALESSANDRA PEIXOTO DE OLIVEIRA
216.627	MIRONLEDSON SILVA DO NASCIMENTO
63.531	NAIARA GONÇALVES PEREIRA
192.169	NATHAN GODOI SILVA
215.701	OTAVIO MONTEIRO AMARAL
84.359	PAULO ROBERTO BISPO DE OLIVEIRA
217.255	REBECA CAMILE NEVES LUCHETTI
109.257	ROBERTA FERREIRA DA SILVA
216.305	ROSIANE CRISTINA CAVALARO SOUTO
223.381	SIMONE GROSSI MARTINS
215.599	SOFHIA OLIVEIRA BEZERRA
3.457	SUELI APARECIDA ZUIM
75.474	TAMIRES PALMEIRA PAULINO DENCATI
215.417	TATIANA BROSLAVSCHI DA COSTA
161.441	TATIANA DO PRADO TONELLO
217.167	VANESSA MULLER STUERMER TELLÓ
216.669	VICTOR HUGO LAURINDO DE SOUZA
92.721	WILSON DE JESUS SANTOS

Curso INGLÊS
Período - TARDE

PCD

Inscr.	Nome
118.327	ANNA JULIA ANDRADE LARA
118.043	EDUARDA LIMA E SILVA
118.869	ISABELA DE LIMA RAMOS
216.851	SARA DA COSTA ROSSI

SME

Inscr.	Nome
1.659	CÉLIA REGINA MENDONÇA
135.323	HENRIQUE LEITE BORCARI
215.275	LÍGIA MARIA FRUCHI ROMANCINI
58.005	SANDROELIA SOUSA DIAS

SORTEIO GERAL

Inscr.	Nome
216.121	ALINE DANILEI DE ARRUDA
53.957	ANA LUCIA FERREIRA DE ARRUDA
171.725	ARTHUR REIS
215.449	BIANCA TENORIO GARCIA DA COSTA
217.297	CARMOSINA IZIDRO MARTINS LEMES
169.409	CECÍLIA MARTINS RUIZ
66.945	CELESTE ZANATTA FERRARI GARCIA
217.519	DEBORAH LUIZA DE ALMEIDA SOARES
217.273	ELIANE DE OLIVEIRA SANTOS
216.853	ELOÁ BARROS GOMES DOS SANTOS
160.995	ESHILEY SARA DE SOUZA
73.886	FABIANA VIOTTO
135.045	FERNANDO SORIANO GUIMARAES
215.879	GABRIEL ROBERTO CRUZ DA MATA
112.673	GABRIELA IDALINA IVETE DA SILVA
215.659	GABRIELLY VITÓRIA ALVES PIRES
76.195	GISELE CRISTINA DA SILVA ANDRADE
137.645	GISELI GENTILE SPINASSI
215.381	GUSTAVO HENRIQUE FERRAZ DO AMARAL
148.411	GUSTAVO PUJOL RIVERA ORTIZ
217.097	HELENA CORROUL DE LIMA
216.591	HENRI DO CARMO PARANHOS
201.975	IASMIM GUEDES DA ROCHA
201.425	INEZ MARIA NASCIMENTO
217.101	JULIANA CRISTINA JULIATTI MAXIMO
206.287	KAREN LIMA DA SILVA LOBO
215.569	LAURA BRAGA GOMES LOPES
30.192	LETICIA DE MORAES REINA
4.977	LOISE MARY GERVILLA ROSA MORO
115.019	LUIZA DIONISIO LOPARDO
125.813	LUKAS FERNANDES RAMOS
223.023	MANUELA COSTA FERREIRA
37.467	MARCIO CAETANO BARBARINI
213.731	MARIA DE FÁTIMA DO MONTE C. MACIEJEZACK
186.027	MARIA EDUARDA GONÇALVES
213.907	MARIA LUIZA CUNHA DOS SANTOS
216.051	MARIANA MORATO BACHIEGA
216.295	MARTA DAS GRAÇAS BARTHELEMI MESCOLLOTE
213.699	MAYCON CARLOS DE SOUZA SILVA
181.203	MEROLLYN ELOAH DIAS FERREIRA
154.979	MILENA RAUTER RODRIGUES
34.399	NATALIA CRISTINA BELMONTE DE OLIVEIRA
217.661	PRISCILA BELINI XAVIER
217.459	RAFAELA CAROLINA MAZIERO DENISE
215.803	RAFAELA CRISTINA LANAI RIBEIRO
69.888	REBECA DOS SANTOS ANJOS
216.441	RENATA LOPES CONCHITO
216.915	ROSEMARY SANTOS NERI SILVA
138.491	SARA DE MORAES MESQUITA
216.691	SOPHIA MANUELA ROSSI ZABOTO
220.135	SUZANE REGINA CAETANO SILVA
217.383	VALDILENE FRANZINI MARTINELLI
29.940	VANDERLITA APARECIDA SILVEIRA VAL
215.927	VIVIANE CARVALHO DOS SANTOS
215.483	WESLLAINE DE ANDRADE ARAÚJO
215.831	YASMIM DE LIMA BEZERRA

Curso INGLÊS
Período - NOITE

PCD

Inscr.	Nome
160.589	ARTUR RABELO DE ARAÚJO
106.373	CARLOS ALBERTO DE OLIVEIRA
216.931	CARLOS HENRIQUE SOARES LOPES
216.805	JOÃO MIGUEL MATOS PACANARO
217.433	LAIS MARIANA DE SOUSA

SME

Inscr.	Nome
215.367	ELIANE FERRAZ MACHADO
68.782	FABIANA REGINA FOGACA BIANCHI
216.447	KAROLAINA ALVES MORAIS
179.745	MICHAEL DE LIMA SILVA



EDUCAÇÃO

75.775 TANIA ZILDA PINTO BARROS

SORTEIO GERAL

Inscr.	Nome
213.975	ALAN PHILIPPE MACHADO
214.247	ALESSANDRA APARECIDA BIASI
71.877	ALINE ALMEIDA BARROS
95.891	ALINE CRISTIANE DE SOUZA
215.717	AMANDA BEATRIZ TAZAVA COSTA
142.191	AMANDA PRATES ALVES CARIOCA
98.725	BARBARA HELENA SIBINELLI BOSSINI
215.721	BRENDA HELLEN SIMÕES VAN DER LINDEN
113.199	BRUNA BERNARDES DE ANDRADE
216.063	BRUNA WENDT NUNES
73.245	CAMILA DE SOUZA LOPES
217.253	CARLOS ALEXANDRE DA SILVA
65.651	CAROLINA MORAES GALLO
31.887	CLAUDIA REGINA POLTRONIERI MORENO
223.433	CLEBERSON COSTA
46.777	CLIFOR TRAVINI
154.737	DANIELA DE ARAUJO OURIVES
217.061	DAVI AMARAL GONZALEZ
215.413	DENIS CONCEIÇÃO DE CARVALHO
129.957	DENIS ROBERTO DE SOUZA LOPES
217.705	DIANE APARECIDA QUEIROZ DA ROCHA
217.317	DYANE GOMES OLIVEIRA DA SILVA
216.717	ELISANGELA BUENO MARIANO
215.643	EVELYN CAROLINE DA SILVA SOUZA CARVALHO
216.299	FABIO ROBERTO BARAUNA
216.811	FAYLANE BOAVENTURA BATISTA
53.279	FLAVIA NATACHA PELISSOLI
217.149	GABRIEL HENRIQUE FELIX
223.787	GABRIELLI JULIANI MARTINAZZO
118.257	GIULIA MORENO RAQUEL
56.267	GLAUCIA REGINA COMITRE
217.043	HELOISA MONTEIRO HASS
134.847	IGOR SILVA DO NASCIMENTO
217.747	JADSON VALÉRIO DA SILVA
143.463	JEFFERSON JANERI
212.255	JÉSSICA DA CRUZ OLIVEIRA ARRUDA
117.827	JOAO APRECIDA DA SILVA
216.933	JOAO VITOR QUADROS MACIEIRA
216.397	JOHN EVERTON DE OLIVEIRA
217.657	JONAS BARBARINI
64.920	JONATHAN DA SILVA
78.722	JOSIE KELLY RIBEIRO DA SILVA
38.810	JOSIMEIRE APARECIDA DA SILVA
215.939	JULIANA ESTHER COSTA PROCOPIO
215.401	JULIANA GOMES MOREIRA
216.783	KATIA ROSEMEIRE DE BARROS LOSCHI
131.967	LAIS BEZERRA DA SILVA
161.429	LARISSA MENDES SEMOLINI
215.455	LAURA GRANERO
216.937	LUCAS MAIA FRANCO
222.821	LUCIENE MARIA DA SILVA DE JESUS
140.781	LUDMILA DE OLIVEIRA CANDIDO
73.382	MAIARA CAROLINE BORGES
45.325	MARIA APARECIDA DOS SANTOS FIORESI
102.879	MARIA VALDINEIDE S CANDELLO
217.083	MARINA COIMBRA MARCONI DE ASSIS
223.297	MILLENA PEREIRA LIMA
198.029	NATHÁLIA MAZARO
132.937	NATHALIA PRISCILA DE MORAES
113.077	NATHALY GABRIELE DE ALEMIDA
217.049	NICOLLE MUNIK ESTEVO
34.809	PATRICIA TABOADA DOS SANTOS
146.307	PAULO HENRIQUE SILVEIRA
215.603	RAFAEL DA SILVA FRAGA
217.217	RAYSSA GIOVANA PAVAN DE OLIVEIRA
136.295	RHAMON HIAGO DA SILVA ANTUNES
170.491	RICHARD ENIO GASTALDO
73.795	ROBSON DOS SANTOS SILVA
106.803	RONALDO LOPES DA SILVA
152.135	ROSELI SOUSA SANTOS
21.105	ROSIVANIA SANTANA
216.161	SILVIA HELENA DALEFFE BALIERO
176.607	TAÍS FERNANDA MARTHE
23.171	TATIANA DE JESUS ROSA BRITO
69.410	THIAGO DAVID DOS SANTOS
215.429	TIAGO LEITE CASTILHO
72.331	VANGIVALDO PEREIRA DA SILVA
106.503	VINICIUS TADEU GOMES

AGRONEGÓCIO, ABASTECIMENTO E TURISMO

INSCRITOS APTOS PARA ELEIÇÃO DE REPRESENTANTES DA SOCIEDADE CIVIL NO CONSELHO MUNICIPAL DE TURISMO

A Secretária Municipal de Agronegócio, Abastecimento e Turismo, no uso de suas atribuições legais, faz saber que, em cumprimento ao disposto na LEI N° 10.138. DE 24 DE ABRIL DE 2024, que reestrutura o COMTUR - CONSELHO MUNICIPAL DE TURISMO, foram acolhidas as inscrições para Representante Titular e Suplente das Agências de Viagem e Turismo, Artesanato, Bares e Restaurantes, Comércio, Guias de Turismo e Meios de hospedagem do Município de Jundiaí, para o biênio 2025/2027, de acordo com o Edital de convocação de eleição de representantes da sociedade civil no Conselho Municipal de Turismo.

As inscrições foram realizadas entre os dias 03 e 12 de dezembro de 2025 para os segmentos de Agências de Viagem e Turismo, Artesanato, Bares e Restaurantes, Comércio, Guias de Turismo e Meios de hospedagem. A seguir, inscritos aptos a votar e serem votados na Eleição a ser realizada no dia 18 de dezembro de 2025.

Segmento de Agências de Viagem e Turismo: Eduardo Augusto Ribeiro, Valdir Linard de Souza e Rodolfo Luiz Simeone
Segmento de Artesanato: Dayse da Silva, Débora Cristina Izzo Forner, Edileine Aparecida Izidoro, Marizilda de Oliveira Folster e Roberto Garcia Joaquim.

Segmento de Bares e Restaurante: Mônica Leonardi Schincariol.
Segmento de Comércio: Não houve inscrições.

Segmento de Guias de Turismo: Benicio Rodrigues Viana Primo e Emilio Carlos Massagardi.

Segmento de Meios de hospedagem: Juliana Moysés e Lilian Cristiane Franco.

Os cargos de titular e suplente serão decididos por meio de votação ou consenso durante a reunião de eleição, a ser realizada conforme informações do Anexo I.

MARCELA MORO

Secretária Municipal de Agronegócio, Abastecimento e Turismo

ANEXO I

CRONOGRAMA E INFORMAÇÕES PARA ELEIÇÃO

Eleições: 18 de dezembro de 2025

Local: Parque da Uva

Horário: 15h00

Publicação da lista de conselheiros eleitos na IOM: 24 de dezembro de 2025

Prazo para Recurso: 3 (três) dias úteis, a contar da publicação do Resultado das Eleições na IOM.

CULTURA

EDITAL N° 09/2025 DE CONVOCAÇÃO PÚBLICA UGC N° 02/2025 PARA CELEBRAÇÃO DO TERMO DE PATROCÍNIO

A PREFEITURA DO MUNICÍPIO DE JUNDIAÍ, CNPJ nº

45.780.103/0001-50, situada à Av. da Liberdade, s/n, Jardim Botânico, por meio da Secretaria Municipal de Cultura, torna público que, de 18 a 24 de dezembro de 2025, receberá propostas das empresas interessadas em patrocinar a ação denominada "41ª Festa da Uva de Jundiaí e 12ª Expo Vinhos 2026", a ser realizada na cidade de Jundiaí de 15 de janeiro a 08 de fevereiro de 2026.

1. FINALIDADE

A presente convocação, regida pelo § 3º do art. 2º c/c art. 4º, ambos da Lei nº 8.901, de 2018, tem por finalidade tornar públicas as regras para obtenção do patrocínio por pessoa jurídica de direito privado, pelo Município, referente ao ação/projeto denominado "41ª Festa da Uva de Jundiaí e 12ª Expo Vinhos 2026".

2. OBJETO

Constitui objeto do presente Edital a obtenção de patrocínio de pessoas jurídicas de direito privado, com ou sem fins lucrativos, para a contratação de Produtor de Moda, responsável pela produção da Corte da Uva e Vinhateiras e Profissional Media Maker, responsável pela criação de conteúdo, registro audiovisual e apoio à divulgação institucional da "41ª Festa da Uva de Jundiaí e 12ª Expo Vinhos 2026", a ser realizada no Município de Jundiaí, no período de 15 de janeiro a 08 de fevereiro de 2026.



CULTURA

A ação integra o Calendário Oficial de Eventos do Município de Jundiaí, sob coordenação da Secretaria Municipal de Cultura, e tem como finalidade ampliar o alcance, o registro e a difusão das atividades culturais desenvolvidas durante o evento, fortalecendo a comunicação institucional e a memória cultural da Festa da Uva, nos termos deste Edital.

2.1 O patrocínio poderá ser proposto na forma de cotas, conforme tabela a seguir:

2.1.1 Módulo 1, apoiador, deverá realizar a contratação de profissional com experiência comprovada na área de moda, responsável pela coordenação estética, organização e acompanhamento da Corte da Uva e da equipe de Vinhateiras durante todos os dias de realização da 41ª Festa da Uva de Jundiaí e 12ª Expo Vinhos 2026, prestando assessoramento em tempo integral.

O serviço deverá compreender o planejamento, a orientação e a supervisão das vestimentas, apresentação visual e adequação estética da Corte da Uva e das Vinhateiras, bem como o acompanhamento diário das atividades oficiais, incluindo desfiles, cerimônias, apresentações e demais ações institucionais do evento. O profissional deverá atuar com, no mínimo, 01 (uma) assistente, garantindo suporte contínuo às demandas operacionais durante o período do evento, em conformidade com as diretrizes estabelecidas pela Secretaria de Cultura.

2.1.2 Módulo 2, apoiador, contratação de profissional media maker, responsável pelo acompanhamento, registro e produção de conteúdo audiovisual de todas as atrações e atividades culturais da 41ª Festa da Uva de Jundiaí e 12ª Expo Vinhos 2026, durante todo o período de realização do evento.

O serviço deverá compreender a captação de fotografias e vídeos, a produção de vídeos para stories diários e a elaboração de resumos audiovisuais semanais, destinados à divulgação institucional da festa, conforme diretrizes estabelecidas pela Secretaria de Cultura. Após a conclusão do evento, o profissional deverá entregar 01 (um) vídeo institucional com duração aproximada de 3 (três) minutos, contendo os principais e melhores momentos culturais da Festa da Uva, o qual será submetido a até 02 (duas) revisões pela Secretaria de Cultura, antes de sua versão final.

Todos os materiais produzidos deverão ser organizados e disponibilizados em pasta digital compartilhada com a Secretaria de Cultura de Jundiaí, com acesso em tempo real, durante toda a execução do serviço.

2.1.3 Módulo 3, patrocinador, deverá cumprir integralmente o módulo 1 e 2.

0. DA PROPOSTA

3.1 A proposta deverá ser entregue por email para dcultura@jundiai.sp.gov.br, até às 17h00 do dia 24 de dezembro de 2025.

1.2 A proposta deverá ser entregue, contendo os documentos exigidos e a especificação de proposta conforme item 2 desta Convocação, na qual também deverá constar, no caso de patrocínio na forma de serviços, no mínimo, as exigências do § 1º do art. 22 da Lei nº 8.901, de 2018, quais sejam:

- 1.2.1 Identificação do objeto a ser executado;
- 3.2.2 Metas a serem exigidas;
- 3.2.3 Etapas ou fases de execução;
- 3.2.4 Previsão de início e fim de execução do objeto, bem como da conclusão das etapas ou fases programadas e,
- 3.2.5 Se o ajuste compreender obra ou serviço de engenharia, comprovação de que os recursos próprios para complementar a execução do objeto estão devidamente assegurados pelo patrocinador.

1.3 No mesmo e-mail, constarão os seguintes documentos:

- 1.1.1. Cópia do registro comercial (Junta Comercial ou Cartório), ato constitutivo e alterações;
- 1.1.2. Certidão do CNPJ ativa;
- 1.1.3. Ata de eleição do quadro dirigente atual e, se o caso, instrumento de procuração outorgando poderes ao representante legal;
- 1.1.4. Certidões de regularidade das Fazendas Municipal, Estadual e Federal (incluindo Dívida Ativa da União);
- 1.1.5. Certidões de regularidade perante o Fundo de Garantia por Tempo de Serviço – FGTS e de débitos trabalhistas;
- 1.1.6. Comprovação de experiência prévia em serviços semelhantes, se o caso;
- 1.1.7. Capacidade técnica e operacional, que pode incluir contratos anteriores, parcerias, publicações, prêmios, se o caso;
- 1.1.8. Na hipótese de patrocínio na forma de serviços, alvará de

funcionamento expedido pelo órgão público competente, se o caso.
1.1.9. Registro junto ao órgão de classe competente, se o caso;

1.3. Não poderão participar deste procedimento de seleção, conforme art. 8º da Lei nº 8.901, de 2018:

3.4.1. Pessoas jurídicas que não cumpram as exigências do presente Edital, inclusive no tocante à regularidade jurídica, fiscal, trabalhista e previdenciária;

3.4.2. As pessoas jurídicas que comercializem tabaco, materiais de conteúdo pornográfico, político-ideológico ou desenvolvam outras atividades incompatíveis com a natureza da finalidade do patrocínio almejado.

3.4.3. As pessoas jurídicas que tenham sido condenadas, administrativa ou judicialmente, com sanção de impedimento de contratação com o Município, enquanto perdurar os seus efeitos.

1.4. As empresas que são fornecedoras do Município poderão participar da seleção de que trata a presente Convocação sem que isso resulte em qualquer vantagem ou vínculo entre esses processos e o contrato particular que está sendo executado com terceiros, nos termos do artigo 17 da Lei Municipal nº 8.901, de 2018.

0. CRITÉRIOS DE SELEÇÃO

1.1. Os documentos serão conferidos e as propostas classificadas pela Comissão de Seleção de acordo com os critérios fixados pelo Anexo I desta Convocação, devendo a proposta se adequar necessariamente aos itens dispostos neste edital, bem como à Lei Municipal nº 8.901, de 2018.

1.2. Caso haja eventual empate entre as propostas, mesmo utilizando-se dos critérios fixados no Anexo, a solução final para o desempate será o sorteio, ressalvando a hipótese de que trata o item 4.3.

1.3. Não havendo exigência de exclusividade por parte do vencedor do módulo 3, poderão ser selecionados outros apoiadores, conforme critérios fixados neste edital, a critério da Secretaria de Cultura e ponderadas as disponibilidades conforme as propostas.

1.4. Os direitos decorrentes da autoria e da propriedade intelectual sobre os estudos, informações, levantamentos, projetos e demais dados e documentos apresentados nesta Convocação serão cedidos ao Município, sem ônus, podendo ser utilizados incondicionalmente para a formulação de editais, contratos ou de outras Convocações Públicas com o mesmo ou similar objeto.

1.5. Aos autores e responsáveis pela proposta não será atribuída remuneração ou indenização pelos direitos decorrentes da autoria e da propriedade intelectual de obras ou invenções.

1.6. A Comissão de Seleção será composta pelos servidores do Departamento de Cultura.

1.7. Cotejo do valor do serviço com o da exploração publicitária:

Apoiador do Módulo 1 – valor do serviço R\$25.000,00 (vinte e cinco mil reais)

Apoiador do Módulo 2 – valor do serviço R\$25.000,00 (vinte e cinco mil reais)

Patrocinador do Módulo 3 – valor do serviço R\$50.000,00 (cinquenta mil reais)

*Obs.: Valores referenciais mensurados da execução do serviço.

0. OBRIGAÇÕES E RESPONSABILIDADES DAS PARTES

1.1. Compete aos apoiadores dos Módulos 1 e 2 e ao patrocinador do Módulo 3, sem ônus financeiro para o Município:

1.1.1. Garantir a realização do objeto desta Convocação na forma e locais indicado; Informar à Secretaria de Cultura, por escrito, eventuais omissões no decorrer dos trabalhos, principalmente se estas dificultarem a execução do programa;

1.1.2. Planejar e executar a montagem das estruturas solicitadas;

1.1.3. Disponibilizar a equipe necessária para a execução dos trabalhos;

1.1.4. Planejar as ações e disponibilizar os materiais e equipamentos necessários para a consecução do objeto desta Convocação;

1.1.5. Avaliar e ajustar a implantação do programa/projeto em conjunto com a equipe do Município;

1.1.6. Entregar o patrocínio, na data do evento.

5.2. Compete ao Município, por intermédio da Secretaria de Cultura:

1.1.1. Elaborar e apresentar o projeto geral de comunicação ao apoiador, definindo a forma de exploração publicitária da logomarca que deverá ser proporcional ao apoio ou patrocínio concedido, conforme parâmetros estabelecidos no Anexo 2;

1.1.2. Indicar os locais/unidades onde os serviços serão prestados e suas equipes individuais (Diretores, Supervisores, Coordenadores, etc), que participação do projeto;



CULTURA

- 1.1.3. Viabilizar a participação dos servidores, chefias e suas equipes individuais selecionadas;
- 1.1.4. Definir e disponibilizar os locais onde o serviço será desenvolvido, bem como os locais para reuniões de apresentações, com infraestrutura necessária para os encontros;
- 1.1.5. Definir, em conjunto com o apoiador o cronograma do projeto e as datas de realização do serviço;
- 1.1.6. Eleger representantes da Secretaria de Cultura para participar e acompanhar a implantação do projeto;
- 1.1.7. Avaliar e ajustar a implantação da proposta em conjunto com o apoiador;
- 1.1.8. Providenciar para que o apoiador tenha acesso às informações necessárias e úteis à execução do objeto desta convocação, mediante prévia autorização da Secretaria de Cultura;
- 1.1.9. Avaliar e ajustar a implantação da proposta em conjunto com o apoiador;
- 1.1.10. Providenciar para que o apoiador tenha acesso às informações necessárias e úteis à execução do objeto desta Convocação, mediante prévia autorização da Secretaria de Cultura;

1.2. As partes serão responsáveis pela conduta moral e profissional de seus representantes, prepostos e empregados que atuarão na execução do patrocínio ofertado, obrigando-se a substituírem, imediatamente, àqueles que forem inconvenientes ou inadequados para o seu desenvolvimento.

1.3. Todos os encargos sociais, fiscais, trabalhistas, previdenciários e de acidentes de trabalho serão de responsabilidade de cada parte, naquilo que lhe couber. As partes obrigam-se a cumprir as disposições contidas no artigo 7º, inciso XXXIII, da Constituição Federal, que proíbe o trabalho de menores de dezoito anos em atividades noturnas, perigosas ou insalubres e de menores de dezesseis anos em qualquer trabalho, exceto na condição de aprendizes, a partir de quatorze anos.

1.4. A divulgação dos símbolos do Município somente será permitida mediante prévia autorização, por escrito, da Secretaria de Cultura, sendo que tal divulgação, se autorizada, deverá seguir rigorosamente os padrões previamente estabelecidos.

1.5. O Termo de Patrocínio será celebrado em caráter gratuito, não havendo em qualquer hipótese, repasse de recursos financeiros entre as partes.

1.6. O Termo de Patrocínio, na forma da Lei Municipal nº 8.901, de 08 de fevereiro de 2018, será celebrado por intermédio do Instrumento constante no Anexo II deste Edital.

1.7. A fiscalização por parte do Município, não exime o apoiador das responsabilidades previstas neste Edital.

1.8. Os custos de produção e instalação dos materiais de comunicação visual serão inteiramente de responsabilidade do(s) apoiador(es) e patrocinador(es) selecionado(s).

0. Esta convocação será processada e julgada por Comissão de Seleção do Executivo.

0. DISPOSIÇÕES GERAIS

7.1. Informações adicionais poderão ser obtidas junto à Secretaria de Cultura pelo e-mail: dcultura@jundiai.sp.gov.br

7.2 Casos omissos, não expressamente contidos neste Edital, serão analisados e decididos pela Secretaria de Cultura.

0. RECURSOS ADMINISTRATIVOS

8.1. Caberá recurso em relação à seleção até a divulgação do resultado.

1.2. Caberá à Secretaria de Cultura, analisar e julgar as impugnações e recursos interpostos.

1.3. As impugnações e recursos aqui previstos terão efeito suspensivo desde o momento de sua interposição até a data de publicação de seu julgamento.

Para que não se alegue ignorância, faz baixar o presente Edital.

Jundiaí, 17 de dezembro de 2025.

William Ramos
Diretor do Departamento de Cultura

Clarina Ana Fasanaro
Secretaria de Cultura

ANEXO I – Critérios de Avaliação e Classificação

A Comissão de Seleção avaliará as propostas com base nos seguintes critérios:

Apoiador (Módulo 1)

Será classificada como Apoiador a empresa que cumprir toda a documentação e ofertar 100% dos itens do Módulo 1.

Apoiador (Módulo 2)

Será classificada como Apoiador a empresa que cumprir a documentação e ofertar 100% dos itens do Módulo 2.

Patrocinador (Módulo 3)

Será classificada como Patrocinador a empresa que cumprir a documentação e ofertar 100% dos itens dos Módulos 1 e 2.

Empate

Em caso de empate entre as propostas, será realizado um sorteio público, às 17h do dia 05 de janeiro de 2026, na Secretaria Municipal de Cultura (Espaço Expressa, Av. União dos Ferroviários, 1760, Ponte Campinas, Jundiaí/SP).

ANEXO II – Projeto Geral de Comunicação

Contrapartida

Apoiador – Módulo 1 (100%)

Apoiador – Módulo 2 (100%)

1. Citação da logomarca em entrevistas (rádio, TV, mídias digitais)

2. Citação da marca nos palcos pelo apresentador

Patrocinador – Módulo 3 (100%)

1. Citação da logomarca em entrevistas (rádio, TV, mídias digitais)

2. Citação da marca nos palcos pelo apresentador

3. Inserção da logomarca da empresa nos telões da 41ª Festa da Uva de Jundiaí e 12ª Expo Vinhos 2026

ANEXO III – Minuta do Termo de Patrocínio/Apoio TERMO DE PATROCÍNIO/APOIO Nº /2025

Entre o MUNICÍPIO DE JUNDIAÍ (CNPJ 45.780.103/000150), e [NOME DA EMPRESA] (CNPJ _), conforme Edital SMCULT nº /2025, para apoio/patrocinio ao 41ª Festa da Uva de Jundiaí e 12ª Expo Vinhos 2026, no Parque da Uva.

Cláusulas:

Objeto

Apoiador: Contratação de produtor de moda (Módulo 1).

Apoiador: Contratação de profissional media maker (Módulo 2).

Patrocinador: Atendimento dos integral dos módulos 1 e 2 (Módulo 3).

Obrigações do Município (SMCULT)

Disponibilizar infraestrutura, supervisionar, fiscalizar e definir comunicação visual conforme Anexo II.

Obrigações da Empresa Executar integralmente o módulo contratado, conforme Lei 8.901/2018 (com plano de trabalho, prestação de contas, alvarás e encargos trabalhistas/fiscais)

Exploração Publicitária

Conforme Anexo II, com base na categoria (Apoiador ou Patrocinador).

Vedação de Recursos Financeiros

Proibido qualquer repasse financeiro entre Município e empresa.

Vigência

De 15 de janeiro a 08 de fevereiro de 2026, prorrogação possível por termo aditivo, respeitada a legislação.

Rescisão

Por descumprimento ou denúncia com 30 dias de antecedência, conforme a lei municipal.

Foro

Comarca de Jundiaí. Recursos Administrativos

Devem ser formalizados na SMCULT em até 3 dias úteis após atos ou decisões.

Jundiaí, de _____ de 2025.

William Ramos
Diretor do Departamento de Cultura

Clarina Ana Fasanaro
Secretária de Cultura



FUMAS

FUNDAÇÃO MUNICIPAL DE AÇÃO SOCIAL

DECRETO Nº.35.876, DE 16 DE DEZEMBRO DE 2025.

GUSTAVO MARTINELLI, PREFEITO DO MUNICÍPIO DE JUNDIAÍ, ESTADO DE SÃO PAULO, NO USO DE SUAS ATRIBUIÇÕES LEGAIS ESPECIALMENTE AS QUE LHE SÃO CONFERIDAS PELA LEI Nº 10292, DE 05 DE DEZEMBRO DE 2024, ART. 4º.

CONSIDERANDO NECESSIDADE DE ABERTURA DE CRÉDITO ADICIONAL SUPLEMENTAR POR ANULAÇÃO DE DOTAÇÃO, PARA COBERTURA DE DESPESAS COM PAGAMENTO DE PRESTAÇÃO DE SERVIÇOS DE INUMAÇÃO E EXUMAÇÃO DE CADÁVERES E RESTOS MORTAIS NOS CEMITÉRIOS NOSSA SENHORA DO DESTERRO E MONTENEGRO. SEM IMPACTO NAS METAS CONTIDAS NA LDO E PPA. PROCESSOS SEI: Nº FMS.0001188/2025 E FMS.0000023/2025. REF. SOLICITAÇÃO 42 -

PEDIDO REQUISIÇÃO
REMANEJAMENTO

CONSIDERANDO NECESSIDADE DE ABERTURA DE CRÉDITO ADICIONAL SUPLEMENTAR POR ANULAÇÃO DE DOTAÇÃO, PARA COBERTURA DE DESPESAS COM PAGAMENTO PARCIAL DO CONTRATO Nº 02/2024, CUJO OBJETO É O FORNECIMENTO PARCELADO DE PRODUTOS HORTIFRUTIGRANJEIROS PARA O PROGRAMA DE SUPLEMENTAÇÃO ALIMENTAR DA FUMAS. SEM IMPACTO NAS METAS CONTIDAS NA LDO E PPA. PROCESSOS SEI: Nº FMS.0000129/2023 E FMS.0000023/2025. REF. SOLICITAÇÃO 43 -

PEDIDO REQUISIÇÃO
REMANEJAMENTO

CONSIDERANDO NECESSIDADE DE ABERTURA DE CRÉDITO ADICIONAL SUPLEMENTAR POR ANULAÇÃO DE DOTAÇÃO, PARA COBERTURA DE DESPESAS COM PAGAMENTO PARCIAL DO CONTRATO Nº 07/2025, CUJO OBJETO É A PRESTAÇÃO DE SERVIÇOS EM TECNOLOGIA DA INFORMAÇÃO E COMUNICAÇÃO PARA A FUMAS, INCLUINDO O SERVIÇO FUNERÁRIO MUNICIPAL. SEM IMPACTO NAS METAS CONTIDAS NA LDO E PPA. PROCESSOS SEI: Nº FMS.0000445/2025 E FMS.0000023/2025. REF. SOLICITAÇÃO 44 -

PEDIDO REQUISIÇÃO
REMANEJAMENTO

DECRETA:

ART. 1º - FICA ABERTO NO ORÇAMENTO DO MUNICÍPIO, UM CRÉDITO ADICIONAL SUPLEMENTAR NO VALOR DE R\$ 197.665,00 (CENTO E NOVENTA E SETE MIL SEISCENTOS E SESSENTA E CINCO REAIS) NA(S) DOTAÇÃO(ÕES):

54.01.08.244.0190.8542 GESTÃO OPERACIONAL DO
SERVIÇO FUNERÁRIO
MUNICIPAL
3.3.90.39.00 OUTROS SERVIÇOS DE
TERCEIROS - PESSOA JURÍDICA
0000 PROPRIA

R\$ 109.850,00

54.01.08.306.0199.8543 DISTRIBUIÇÃO DE
SUPLEMENTAÇÃO ALIMENTAR
3.3.90.30.00 MATERIAL DE CONSUMO
0000 PROPRIA

R\$ 30.000,00

54.01.16.122.0200.8550 GESTÃO OPERACIONAL DA
ATIVIDADE ADMINISTRATIVA
3.3.90.40.00 SERVIÇOS DE TECNOLOGIA DA
INFORMAÇÃO E COMUNICAÇÃO
0000 PROPRIA

R\$ 57.815,00

TOTAL....R\$ 197.665,00

FUNDAÇÃO MUNICIPAL DE AÇÃO SOCIAL

Decreto N. 35.876/2025

0000 PROPRIA

R\$ 139.850,00

4.01.28.846.0000.0304 SENTENÇAS JUDICIAIS

3.3.90.91.00 SENTENÇAS JUDICIAIS

0000 PROPRIA

R\$ 57.815,00

TOTAL....R\$ 197.665,00

ART. 3º - ESTE DECRETO ENTRA EM VIGOR NA DATA DE SUA PUBLICAÇÃO.

GUSTAVO MARTINELLI
PREFEITO MUNICIPAL

LUCAS MARQUES LUSVARGHI
SECRETÁRIO MUNICIPAL DE FINANÇAS

PUBLICADO E REGISTRADO NA SECRETARIA MUNICIPAL DA CASA CIVIL DA PREFEITURA DO MUNICÍPIO DE JUNDIAÍ, AO(S) 16 DIA(S) DO MÊS DE DEZEMBRO DO ANO DE 2025.

FABIO NADAL PEDRO
SECRETÁRIO MUNICIPAL DA CASA CIVIL

ART. 2º - A COBERTURA DO CRÉDITO DE QUE TRATA O ART. 1º FAR-SE-Á COM O(S) SEGUINTE(S) RECURSO(S):

I - ANULAÇÃO PARCIAL DA(S) SEGUINTE(S)

DOTAÇÃO(ÕES) DO ORÇAMENTO VIGENTE:

4.01.16.244.0200.8545 AUXÍLIO MORADIA
3.3.90.48.00 OUTROS AUXÍLIOS FINANCEIROS A
PESSOAS FÍSICAS



FUMAS

FUNDAÇÃO MUNICIPAL DE AÇÃO SOCIAL

FUNDAÇÃO MUNICIPAL DE AÇÃO SOCIAL

DECRETO Nº.35.877, DE 16 DE DEZEMBRO DE 2025.

DECRETO Nº.35.878, DE 16 DE DEZEMBRO DE 2025.

GUSTAVO MARTINELLI, PREFEITO DO MUNICÍPIO DE JUNDIAÍ, ESTADO DE SÃO PAULO, NO USO DE SUAS ATRIBUIÇÕES LEGAIS ESPECIALMENTE AS QUE LHE SÃO CONFERIDAS PELA LEI Nº 10292, DE 05 DE DEZEMBRO DE 2024, ART. 4º, § 1º.

GUSTAVO MARTINELLI, PREFEITO DO MUNICÍPIO DE JUNDIAÍ, ESTADO DE SÃO PAULO, NO USO DE SUAS ATRIBUIÇÕES LEGAIS ESPECIALMENTE AS QUE LHE SÃO CONFERIDAS PELA LEI Nº 10292, DE 05 DE DEZEMBRO DE 2024, ART. 4º, § 2º.

CONSIDERANDO NECESSIDADE DE ABERTURA DE CRÉDITO ADICIONAL SUPLEMENTAR POR ANULAÇÃO DE DOTAÇÃO, PARA COBERTURA DE DESPESAS COM PAGAMENTO PARCIAL DO CONTRATO Nº 05/2025, CUJO OBJETO É A CONTRATAÇÃO DE SERVIÇOS CONTINUADOS DE LIMPEZA, ASSEIO E CONSERVAÇÃO PREDIAL, DE MANUTENÇÃO E CONSERVAÇÃO DE JARDINS E DE RECEPÇÃO, COM O FORNECIMENTO DE MÃO DE OBRA, MATERIAIS, FERRAMENTAS ENTRE OUTROS. PROCESSOS SEI: Nº FMS.0000130/2023 E FMS.0000023/2025. REF. SOLICITAÇÃO 41 -

CONSIDERANDO NECESSIDADE DE ABERTURA DE CRÉDITO ADICIONAL SUPLEMENTAR POR ANULAÇÃO DE DOTAÇÃO, PARA COBERTURA DE DESPESAS COM PAGAMENTO PARCIAL DO CONTRATO Nº 10/2022 - CONTRATAÇÃO DE EMPRESA PARA FORNECIMENTO, ADMINISTRAÇÃO, GERENCIAMENTO E EMISSÃO DE CARTÃO ALIMENTAÇÃO MAGNÉTICO COM CHIP DE SEGURANÇA DESTINADOS AOS SERVIDORES DA FUMAS. PROCESSOS SEI: Nº FMS.0000271/2025 E FMS.0000023/2025. REF. SOLICITAÇÃO 45 -

PEDIDO
REMANEJAMENTO

REQUISIÇÃO

PEDIDO
REMANEJAMENTO

REQUISIÇÃO

DECRETA:

DECRETA:

ART. 1º - FICA ABERTO NO ORÇAMENTO DO MUNICÍPIO, UM CRÉDITO ADICIONAL SUPLEMENTAR NO VALOR DE R\$ 147.936,67 (CENTO E QUARENTA E SETE MIL NOVECENTOS E TRINTA E SEIS REAIS E SESENTA E SETE CENTAVOS) NA(S) DOTAÇÃO(ÕES):

ART. 1º - FICA ABERTO NO ORÇAMENTO DO MUNICÍPIO, UM CRÉDITO ADICIONAL SUPLEMENTAR NO VALOR DE R\$ 114.198,55 (CENTO E CATORZE MIL CENTO E NOVENTA E OITO REAIS E CINQUENTA E CINCO CENTAVOS) NA(S) DOTAÇÃO(ÕES):

54.01.16.122.0200.8550	GESTÃO OPERACIONAL DA ATIVIDADE ADMINISTRATIVA
3.3.90.39.00	OUTROS SERVIÇOS DE TERCEIROS - PESSOA JURÍDICA
0000	PRÓPRIA
R\$	147.936,67
TOTAL.....R\$	147.936,67

54.01.08.244.0190.8542	GESTÃO OPERACIONAL DO SERVIÇO FUNERÁRIO MUNICIPAL
3.3.90.46.00	AUXÍLIO-ALIMENTAÇÃO
0000	PRÓPRIA
R\$	114.198,55
TOTAL.....R\$	114.198,55

ART. 2º - A COBERTURA DO CRÉDITO DE QUE TRATA O ART. 1º FAR-SE-Á COM O(S) SEGUINTE(S) RECURSO(S):

ART. 2º - A COBERTURA DO CRÉDITO DE QUE TRATA O ART. 1º FAR-SE-Á COM O(S) SEGUINTE(S) RECURSO(S):

I - ANULAÇÃO PARCIAL DA(S) SEGUINTE(S) DOTAÇÃO(ÕES) DO ORÇAMENTO VIGENTE:

54.01.16.122.0200.8550	GESTÃO OPERACIONAL DA ATIVIDADE ADMINISTRATIVA
3.1.90.11.00	VENCIMENTOS E VANTAGENS FIXAS - PESSOAL CIVIL
0000	PRÓPRIA
R\$	147.936,67

I - ANULAÇÃO PARCIAL DA(S) SEGUINTE(S) DOTAÇÃO(ÕES) DO ORÇAMENTO VIGENTE:

54.01.08.244.0190.8542	GESTÃO OPERACIONAL DO SERVIÇO FUNERÁRIO MUNICIPAL
3.1.90.11.00	VENCIMENTOS E VANTAGENS FIXAS - PESSOAL CIVIL
0000	PRÓPRIA
R\$	114.198,55

TOTAL.....R\$ 147.936,67

TOTAL.....R\$ 114.198,55

ART. 3º - ESTE DECRETO ENTRA EM VIGOR NA DATA DE SUA PUBLICAÇÃO.

ART. 3º - ESTE DECRETO ENTRA EM VIGOR NA DATA DE SUA PUBLICAÇÃO.

GUSTAVO MARTINELLI
PREFEITO MUNICIPAL

GUSTAVO MARTINELLI
PREFEITO MUNICIPAL

LUCAS MARQUES LUSVARGHI
SECRETÁRIO MUNICIPAL DE FINANÇAS

LUCAS MARQUES LUSVARGHI
SECRETÁRIO MUNICIPAL DE FINANÇAS

PUBLICADO E REGISTRADO NA SECRETARIA MUNICIPAL DA CASA CIVIL DA PREFEITURA DO MUNICÍPIO DE JUNDIAÍ, AO(S) 16 DIA(S) DO MÊS DE DEZEMBRO DO ANO DE 2025.

PUBLICADO E REGISTRADO NA SECRETARIA MUNICIPAL DA CASA CIVIL DA PREFEITURA DO MUNICÍPIO DE JUNDIAÍ, AO(S) 16 DIA(S) DO MÊS DE DEZEMBRO DO ANO DE 2025.

FABIO NADAL PEDRO
SECRETÁRIO MUNICIPAL DA CASA CIVIL

FABIO NADAL PEDRO
SECRETÁRIO MUNICIPAL DA CASA CIVIL



FUMAS

FUNDAÇÃO MUNICIPAL DE AÇÃO SOCIAL

TÍTULO DE LEGITIMAÇÃO DE POSSE – 10/2025

A Fundação Municipal de Ação Social - FUMAS, na pessoa de seu Superintendente infra-assinado, tendo em vista o procedimento de Regularização Fundiária de Interesse Específico (REURB-E) de que trata o processo administrativo FMS nº 105-2/2025, do Departamento de Regularização Fundiária da FUMAS, CONCEDE o presente TÍTULO DE LEGITIMAÇÃO DE POSSE; no âmbito do projeto de regularização fundiária do imóvel situado neste Município, na Estrada Eduardo Toresan, 329 – Lote 01 – quadra B – Loteamento Portal dos Medeiros, conforme matrícula nº 40.352, do 1º Oficial de Registro de Imóveis da Comarca de Jundiá – SP, a MÁRCIA SATIKO YAMAMOTO, brasileira, divorciada, portadora do RG nº 18.132.340-0 e CPF nº 074.750.678/74, na condição de detentora da posse direta, o que lhes confere DIREITO DE MORADIA sobre o referido imóvel, nos termos dos artigos 23, 24 e 25 da Lei Municipal nº 9.807, de 18 de agosto de 2022, e do Ato Normativo nº 21 de 22 de maio de 2023.

De acordo com a planta de valores do município, do ano de 2025, Lei 3.637/1990 e Decreto nº 17.899/2000, o Valor Venal Territorial do imóvel é R\$ 18.902,25 (dezoito mil novecentos e dois reais e vinte e cinco centavos).

Jundiá, 16 de dezembro de 2025.

Jefferson Aparecido Coimbra
FUNDAÇÃO MUNICIPAL DE AÇÃO SOCIAL – FUMAS
Superintendente

INEDITORIAL

EDITAL DE CONVOCAÇÃO ASSEMBLÉIA GERAL ORDINÁRIA

Pelo presente Edital, ficam convocadas todos os associados da AFPMJ, quites com as mensalidades da associação, para comparecerem à **ASSEMBLEIA GERAL ORDINÁRIA**, que será realizada no dia 18 de dezembro de 2025, em primeira convocação às 18:00 horas, com a maioria absoluta dos sócios, ou em segunda chamada, para as 18:30 horas, com qualquer número de presentes, na sede social da Associação, sita a Rua General Osório, 106, com a seguinte Ordem do Dia:

1. Eleição da nova Diretoria e do Conselho Deliberativo e Fiscal, com os respectivos suplentes para um mandato de 4 (quatro) anos, a iniciar-se em 1º de janeiro de 2026.

As chapas de candidatos para a Diretoria e Conselho Deliberativo e Fiscal e respectivos suplentes poderão ser inscritas até as 17:00 horas do dia 17 de dezembro de 2025 (primeiro dia útil anterior ao da instalação da Assembleia) acompanhada da anuência de todos seus componentes. Não poderão candidatar-se os sócios que estiverem nas condições do artigo 54 do Estatuto Social.

Jundiá, 01 dezembro de 2025.
Carlos Eduardo Henrique Ribeiro
Presidente

SINDICATO DOS TRABALHADORES RURAIS DE JUNDIAÍ ASSEMBLÉIA GERAL EXTRAORDINÁRIA EDITAL DE CONVOCAÇÃO

Ficam convocados todos os trabalhadores rurais, associados ou não, representados por este Sindicato estatutariamente, a reunirem-se, em Assembleia Extraordinária, na forma do artigo 612 da C.L.T., e nas disposições atinentes, no próximo dia 19 de Dezembro de 2025, às 15:00 (quinze) horas, em primeira convocação, ou por falta de "QUORUM", às 16:00 (dezesseis) horas em segunda convocação, na sede social, deliberarem sobre a seguinte **ORDEM DO DIA**: 1) Leitura, discussão e deliberação da Ata da Assembleia anterior; 2) Deliberar sobre reivindicações econômicas e sociais para celebração de Acordos e/ou Convenção Coletiva de Trabalho ou eventual instauração de Dissídio Coletivo para o setor de cultura diversificada e pecuária (data-base 01/02/2026/2027); 3) Autorizar a diretoria do sindicato, outorgando-lhe poderes especiais, a firmar **ACORDOS** e/ou **CONVENÇÃO COLETIVA DE TRABALHO** para o respectivo setor para vigorar aos integrantes da base territorial desta entidade, compreendido pelos municípios de Jundiá, Itatiba, Louveira, Itupeva, Várzea Paulista e Campo Limpo Paulista; 4) Deliberar sobre desconto de Contribuição Assistencial. As deliberações serão tomadas estatutariamente.

Jundiá, 17 de dezembro de 2025.

Hermes José Marquesin
Presidente

INEDITORIAL

CONVOCAÇÃO DE ASSEMBLEIA GERAL ORDINÁRIA

A Presidente da **ASSOCIAÇÃO DA ROMARIA FEMININA DE JUNDIAÍ AO SANTUÁRIO DO SENHOR BOM JESUS DE PIRAPORA**, inscrita no CNPJ sob o nº 62.583.439/0001-41, no uso de suas atribuições, vem através da presente **CONVOCAR** todos(as) os(as) interessados(as) a participarem da **ASSEMBLEIA GERAL ORDINÁRIA**, a ser realizada na Paróquia do Senhor Bom Jesus do Caxambu, localizada na Praça Luís Ungaro, 6017, Bairro do Caxambu, Jundiá, SP, no dia 29 de Dezembro de 2025, às 19h em primeira convocação e às 19h30 horas em segunda e última convocação, a fim de tratar da seguinte pauta: (A) Aprovação das contas da Atual Gestão no período de 2023/2025; (B) Eleição da Nova Diretoria Executiva e do Conselho Fiscal da Associação para o próximo biênio 2025/2027 dentre as chapas regularmente inscritas nos termos deste Edital. Nada mais. 12 de Dezembro de 2025.

Jundiá/SP, 12 de Dezembro de 2025
Patrícia Honório
Presidente

1-CONTEXTO OPERACIONAL

Constituída em 25/03/2003 sob nº 05.572.197/0001-57, estabelecida na R. José Bonifácio de Andrade e Silva, nº260, Vila Cacilda, Jundiá, São Paulo. Tem como atividade econômica principal atividades de assistência social prestadas em residência coletivas e particulares não especificadas anteriormente, atividades de organizações associativas ligadas a cultura e a arte, atividades associativas não especificadas anteriormente.

2-APRESENTAÇÃO DE DEMONSTRAÇÕES CONTÁBEIS

As demonstrações contábeis foram elaboradas e estão apresentadas de acordo com as práticas contábeis adotadas no Brasil, aplicáveis às Entidades sem finalidade de lucros NB TG 07 (R2), interpretação Técnica Geral ITG 2002(R1), incluindo os pronunciamentos emitidos pelo Comitê de Pronunciamentos Contábeis (CPC). As demonstrações financeiras estão apresentadas em reais (R\$) que a moeda funcional e de apresentação da Entidade, e foram preparadas com base no custo histórico.

3-PRINCIPAIS PRÁTICAS CONTÁBEIS

3.1-Disponível

Compreendem os saldos de caixa, bancos e as aplicações financeiras.

3.2-Receitas

Receitas são doações, projetos, subvenções e principalmente de eventos realizados.

4-PATRIMÔNIO LÍQUIDO

Constituído pela incorporação dos superávits e eventuais Deficits dos exercícios, obtidos de resultado de valores recebidos ou arrecadados, deduzidos daqueles utilizados para cumprimento das finalidades sociais.



INEDITORIAL

CAIXAS E EQUIVALENTES DE CAIXAS

Compreendem os saldos de caixa, depósitos bancários à vista e aplicações financeiras. As aplicações possuem liquidez imediata e estão demonstradas ao custo, acrescido dos rendimentos auferidos até a data de encerramento das Demonstrações Financeiras. São mantidas com a finalidade de atender a compromissos de caixa de curto prazo. Devido ao recebimento de recursos advindos de subvenções/auxílios e convênios públicos, cláusula contratual, plano de aplicação restrito, e em atendimento a ITG 2002 (R1) - Entidades Sem Finalidades de Lucros, a Instituição está apresentando os saldos de caixa e equivalentes de caixa de forma segregada, sem restrição como segue:

NOMENCLATURA	2.024	2.023
CAIXA	R\$ 94,02	R\$ 592,34
BANCOS	R\$ 2,00	R\$ 1,00
APLICAÇÕES FINANCEIRAS	R\$ 91.185,12	R\$ 85.112,57

CRÉDITOS A RECEBER

Os Créditos a Receber correspondem aos valores a receber de clientes pela prestação de serviços, mas associação PROGRAMA DE ATENDIMENTO E INTEGRAÇÃO MARIA TEREZA REBELLO, não houve créditos a receber em 2.023 e 2.024.

OUTROS CRÉDITOS

Representam principalmente valores de antecipações a empregados (férias), adiantamento a fornecedores para aquisição de equipamentos e imobilizados, também compreende impostos e contribuições a recuperar:

NOMENCLATURA	2.024	2.023
Adiantamento a empregados (Férias)	R\$ 6.332,03	R\$ 4.551,94
Títulos a receber (cotas SICREDI)	R\$ 89,88	R\$ 89,88
IRRF à recuperar	R\$ 206,98	R\$ 206,98
INSS à recuperar	R\$ 17.506,18	R\$ 17.506,18

IMOBILIZADO

Os bens adquiridos são registrados como Imobilizado Sem Restrição (quando o bem é adquirido com recurso próprio) e Imobilizado Com Restrição (quando o recurso foi recebido de subvenção/auxílio ou convênio específico para investimento). São mensurados pelo custo de aquisição, depreciados de acordo com as taxas que consideram a vida útil, respeitando os critérios de mensuração.

NOMENCLATURA	2.024	2.023
Móveis e utensílios	R\$ 23.783,38	R\$ 23.783,38
Máquinas e equipamentos	R\$ 9.574,39	R\$ 9.574,39
Computadores e Acessórios	R\$ 16.905,00	R\$ 16.905,00
Benfeitorias em Móveis de Terceiros	R\$ 436,13	R\$ 436,13
Equipamentos de som	R\$ 35,00	R\$ 35,00
Equipamentos de Lazer	R\$ 711,35	R\$ 711,55

OBRIGAÇÕES COM FORNECEDORES

As obrigações com fornecedores a pagar decorrem de materiais, despesas, serviços e bens adquiridos no decorrer do exercício. São reconhecidos, inicialmente ao valor de mercado e no momento das negociações de compras de serviços, os pagamentos podem ser parcelados em 30, 60 e 90 dias, consequentemente sendo liquidados em até 90 dias.

NOMENCLATURA	2.024	2.023
Eccellenza Monitoramento (Fornecedores)	R\$ 96,87	R\$ 96,87
A F Segurança do Trabalho (Fornecedores)	R\$ 94,35	R\$ 85,00
Sendas Distribuidora S.A. (Fornecedores)	R\$ 2.292,43	R\$ 00,00
Roberto Sakai (Fornecedores)	R\$ 269,00	R\$ 00,00
Felipe Jean de Almeida (Fornecedores)	R\$ 938,50	R\$ 00,00
Carlos Eduardo Padovani (Fornecedores)	R\$ 1.000,00	R\$ 00,00
Guilherme Pontes Silva (Fornecedores)	R\$ 1.000,00	R\$ 00,00
Jose Orlando Monteiro (Fornecedores)	R\$ 1.000,00	R\$ 00,00



INEDITORIAL

PODER LEGISLATIVO

PORTARIA Nº 4963, DE 15 DE DEZEMBRO DE 2025

OBRIGAÇÕES TRIBUTÁRIAS

Os impostos e contribuições apresentados são decorrentes da retenção sobre a prestação de serviços dos terceiros e contribuição sindical (IRRF, PIS/COFINS/CSLL, ISS e CONTRIBUIÇÃO SINDICAL), quando aplicável, e calculado de acordo com as bases legais tributárias vigentes na data de apresentação das Demonstrações Financeiras.

NOMENCLATURA	2.024	2.023
IRRF A RECOLHER	R\$ 15,00	R\$ 15,45
CSF A RECOLHER	R\$ 58,08	R\$ 60,41
ISS RETIDO A RECOLHER	R\$ 1,98	R\$ 3,96
CONTRIB.SINDICAL A RECOLHER	R\$ 214,01	R\$ 207,18

OBRIGAÇÕES SOCIAIS

Os impostos e contribuições apresentados são decorrentes da retenção sobre a folha de pagamento (IRRF) e sobre a prestação de serviços dos terceiros (IRRF, PIS S/FOLHA, INSS E FGTS), quando aplicável, e calculado de acordo com as bases legais tributárias vigentes na data de apresentação das Demonstrações Financeiras.

NOMENCLATURA	2.024	2.023
RRF S/SALARIOS A RECOLHER	R\$ 433,25	R\$ 477,06
PIS S/FOLHA A RECOLHER	R\$ 124,14	R\$ 158,86
INSS A RECOLHER	R\$ 1.116,09	R\$ 968,32
FGTS A RECOLHER	R\$ 1.416,03	R\$ 1.037,95

E, por ser expressão da verdade, firmo a presente,

Jundiaí, 31 de dezembro de 2024.

Documento assinado digitalmente
gov.br PAULO EDUARDO SIQUEIRA RAMOS
Data: 05/12/2025 08:50:01-0300
Verifique em <https://validar.iti.gov.br>

PAULO EDUARDO SIQUEIRA RAMOS
PRESIDENTE
CPF: 291.843.628-39

Assinado de forma digital por
AYRTON CASTRO NUNES
FILHO:27414348830
Dados: 2025.12.04 16:42:47
-03'00"

AYRTON CASTRO NUNES FILHO
Reg. no CRC - SP sob o No. 1SP 259592/0-8
CPF: 274.143.488-30

Considera o afastamento, por conta de licença para tratamento de saúde, da funcionária ERICA LOISE TOMAZINI, Agente de Serviços Técnicos, do QPL, por 16 (dezesseis) dias, no período de 04 a 19 de dezembro de 2025.



APP JUNDIAÍ
A PREFEITURA A
UM TOQUE DE VOCÊ!



**TELEFONES
ÚTEIS**



ACOMPANHE A PREFEITURA
NAS REDES SOCIAIS.



SERVIÇOS AO
CIDADÃO